BIBLIOGRAPHISCHER MONATSBERICHT ÜBER NEU ERSCHIENENE SCHUL- UND UNIVERSITÄTSSCHRIFTEN

Digitized by Google

ell University Library

BOUGHT WITH THE INCOME
FROM THE
ENDOWMENT FUND
THE GIFT OF
Henry W. Sage
1891

2072. 5/3/09.

3513-1

Digitized by Google

date shows when this volume was taken.
To renew this book copy the call No. and give to the librarian.

HOME USE RULES.

All Books subject to Recall.

Books not used for instruction or research are returnable within 4 weeks.

Volumes of periodicals and of pamphlets are held in the library as much as possible. For special purposes they are given out for a limited time.

Borrowers should not use their library privileges for the benefit of other persons.

Books not needed during recess periods should be returned to the library, or arrangements made for their return during borrower's absence, if wanted.

Books needed by more than one person are held on the reserve list.

Books of special value and gift books, when the giver wishes it, are not allowed to circulate.

Readers are asked to report all cases of books marked or mutilated.

Do not deface books by marks and writing.

CORNELL UNIVERSITY LIBRARY

3 1924 106 327 905

Digitized by Google

Bibliographischer Monatsbericht

über neu erschienene

Schul- und Universitätsschriften

(Dissertationen — Programmabhandlungen — Habilitationsschriften etc.

Unter Mitwirkung

und mit

Unterstützung mehrerer Universitätsbehörden

Herausgegeben von der

Zentralstelle für Dissertationen und Programme

der

Buchhandlung Gustav Fock

Gesellschaft m. beschr. Haftung

in Leipzig.

Nebst systematischem Sachregister.

XVII. Jahrgang 1905/1906.

Leipzig

Buchhandlung Gustav Fock

Gesellschaft mit beschr. Haftung

1906.

Digitized by Google

573/09 S

Digitized by Google

Inhaltsverzeichnis.

	Seite.									
Statistische Uebersicht der im XVI. Jahrgang d. Bibliographischen Monatsberichts verzeichneten Schriften .	1.									
Klassische Philologie u. Altertumswissenschaften . .	2.	29.	49.	73.	85.	97.	105.	121.	161.	170.
Neuere Philologie. (Moderne Sprachen u. Litteraturgeschichte	4.	30.	50.	73.	86.	98.	106.	122.	162.	170.
Orientalia u. vergl. Sprachwissenschaft	6.	32.	52.	74.	86.	99.	107.	124.	162.	171.
Theologie	6.	32.	52.	74.	86.	107.	125.	162.	171.	
Philosophie	7.	32.	52.	74.	87.	99.	107.	125.	163.	171.
Pädagogik	7.	32.	53.	75.	87.	99.	107.	126.	163.	171.
Geschichte mit Hilfswissenschaften	10.	34.	53.	75.	87.	99.	110.	127.	163.	171.
Geographie	11.	34.	54.	75.	100.	111.	128.	163.		
Rechts- und Staatswissenschaften, Volkswirtschaft .	11.	35.	54.	75.	88.	100.	111.	128.	163.	172.
Medizin	15.	37.	59.	77.	91.	101.	113.	137.	164.	173.
Beschreibende Naturwissenschaften (Zoologie. — Botanik. — Geologie, Mineralogie, etc.)	20.	41.	65.	81.	93.	102.	117.	148.	167.	174.
Exakte Wissenschaften (Mathematik — Physik. — Astronomie, Meteorologie etc.	22.	42.	66.	81.	94.	102.	117.	151.	167.	174.
Chemie	23.	43.	68.	81.	94.	102.	118.	153.	168.	175.
Technische u. Handelswissenschaften	25.	45.	71.	83.	96.	119.	158.	176.		
Bildende Künste	25.	46.	83.	96.	104.	119.	158.	176.		
Musik	26.	46.	83.	159.						
Landwirtschaft, Forstwirtschaft	26.	71.	83.	96.	104.	120.	159.	168.	176.	
Verschiedenes (Bibliothekswesen, Reden)	26.	46.	71.	96.	104.	120.	159.	176.		
Redaktions-Anzeigen	27.	47.	83.	120.	159.					
Autoren-Verzeichnis	177.									
Anhang:										
Systematisches Sachregister.										

Digitized by Google

Digitized by Google

Bibliographischer Monatsbericht

über neu erschienene

Schul- und Universitätsschriften

(Dissertationen — Programmabhandlungen — Habilitationsschriften etc.

Unter Mitwirkung

und mit

Unterstützung mehrerer Universitätsbehörden

Herausgegeben von der

Zentralstelle für Dissertationen und Programme

der

Buchhandlung Gustav Fock

Gesellschaft m. beschr. Haftung

in Leipzig.

Systematisches Sachregister

zum XVII. Jahrgang 1905/1906.

Leipzig

Buchhandlung Gustav Fock

Gesellschaft mit beschr. Haftung

1906.

Digitized by Google

Digitized by Google

Die beigesetzten Zahlen bezeichnen die laufenden Nummern, unter welchen im XVII. Jahrgange des Bibliographischen Monatsberichtes Abhandlungen über das betr. Thema aufgeführt sind.

A.

Aachen. 2786.
— Säuglingssterblichkeit. 2084.
— Steinkohlenablagerung. 2573.
Aargau, rechtl. Stellung d. Frau. 3314.
Abandon. 351.
Abbildung, reelle optische. 4486.
Abbitte. 912.
Abbrände, Schwefelbestimmung. 3095.
Abdominalverletzungen durch stumpfe Gewalt. 1671.
Aberglaube i. d. frz. Novelle. 3111.
Aberration d. Planeten. 601.
Abflussmenge. 1197.
Abführmittel, Exodin. 2063.
Abiturienten, Entlassungsreden. 2765. 3037.
— Gymnas. illustre, Gotha. 861. 2758.
— Realanstalten Plauen i. V. 2767.
Abnahmepflicht. 1461. 1931. 1958.
Abolitionsrecht. 2237.
Abortus, künstlicher. 2866.
Abramis brama. 2903.
Abscess, extraduraler. 891.
— Gehirn. 470. 986. 1082. 1685. 2295.
— Gesicht. 1583.
— Kleinhirn. 413.
— Leber. 4294.
— Lunge. 1017.
— periostale. 2344.
— retroperitonealer. 1084.
— subphrenische. 2080.
— Zunge. 1073.
Abwender. 2286.
Abû Ga'far Ahmad Ibn Muhammad An-Nahhâs. 813.
Acanthaceen. 3886.
Acclamationen i. röm. Senat. 1942.
Acenaphten. 2406.
Acetamidin. 4080.
Acetessigester. 1156.
Acetondicarbonsäureester. 2119.
Acetophenon. 1781. 4517.
Acetylaceton. 1777.
Acetylchlorid. 1800.
Acetylcumaron. 4061.
Acetylen. 654. 1176.
Acetylendicarbonsäure. 621.
Acetyl-hydrocotarninessigsäure. 2586.
Acetylmethylxanthin. 622.
Achselhöhle, Temperaturmessung. 1648.
Achsendrehung b. Uterusmyom. 1970.
Achylia gastrica. 1027.
Acl-Dinitroalkohole. 4073.
Ackererde. 653. 1783. 2422.
Acre, Pseudacron. Scholien. 739.
Actio doli. 3484.
— de pauperie. 2219.
— in rem Publiciana. 1456.
Adamantinom. 4246.
Adaptation. 3536.
Addagletscher. 3905.
Addison, J. 2480.
Addison'sche Krankheit. 1511. 3820.
Adel i. Bayern. 3389.
— Hausgüter. 2261.
— Rechtsverhältnisse. 2854.
Adenet le Roi. 1254.
Adenocarcinom, Leber. 3807.
— Schilddrüse. 3589.
Adenom, Dickdarm. 479.
— Dünndarm. 1043.
— Leber. 3807.
— Rectum. 479.
— Rehleber. 954.
— Uterus. 4466.
Adenomyom, Uterus. 1594.
Adjektiva i. Beowulf. 1998.
— i. Engl. 123. 2417.
Adnexerkrankungen d. Uterus. 4433.
Adnextumoren. 3531.
Adolf I., Erzb. v. Köln. 2801.
Adrenalin. 3875. 4360.
Adressat, Willenserklärung. 1440.
Adverbiale u. Objekt. 3149.
Aëtius. 3091.

Digitized by Google

Affekt, pathologischer. 2555.
Affen, Syphilis. 987.
Affinitätsgesetz. 4056.
Affinitätskonstante u. Konstitution. 3985.
Afrika. 282.
— Britisch-A. 3258.
— Deutsch-Ostafrika. 2836.
— Flora. 570.
— Gehirne südwestafrikan. Völker. 2336.
— Herero-Recht. 3285.
— Niederschlagsmessungen. 3916.
— Tierkult. 1372.
— Typhus i. Südwest-A. 1584.
— Verkehrsgeographie. 1920.
Agent. 936. 2813. 3274.
Agglutination, Meningococcen. 3563.
— Pneumokokken. 455.
— Streptococcen. 2933. 3567. 3649.
Agglutinine. 1665.
Aegina, Aphaia Tempel. 2445.
Agrarii milites. 1362.
Aegypten. 2193. 2516.
— Fauna. 4317.
— Grabstein. 2158.
— Orthopterenfauna. 1116.
— Papyri. 2149.
Aegypter, Geburtshülfe u. Gynaekologie. 1068.
Ägyptisch, Schattenspiel. 3163.
Ahasver. 796. 1301.
Ajasoluk. 3250.
Airy'sche Funktion. 1753.
Akademische Gegenseitigkeit. 1344.
Akkomodation. 3698.
Akkumulator. 1811.
Akonitin. 4097.
Akonitsäure. 2119.
Akonsäure. 1828.
Akridin. 3977. 4083. 4087.
Akromegalie. 2550. 3609.
Akropolis. 9. 741.
Aktien, Emission. 3388.
Aktienbezugrecht. 1488.
Aktiengesellschaft. 4412.
— Bilanz. 303.
— Einkommensteuer. 2232.
— vor Eintragung i. d. Handelsreg. 4234.
— Generalversammlung. 1437.
— Grundkapital. 2853.
— Mitgliedschaftsrecht, Ni ssbrauch. 3487.
— Nichtigkeitserklärung. 3507.
— Simultangründung. 307.
— Umwandlg. i. Kommanditges. 2822.
— Vorstand. 294. 1444.
Aktienrecht, Dividende. 3402.
— engl., Bücherprüfung. 3518.
Aktinomyceten. 2910.
Aktinomykose. 536.
Aktionär, Stimmrecht. 3439.
Aktivlegitimation des Ehemannes. 388.
Akustik. 602.
Akzept, modifiziertes 330.
Akzeptant, e. gefälschten Anweisung. 1431.
Alamannisch, Urbarforschung. 1382.
Alanin. 4088. 4119.
Alanylglycin. 4119.
Alberus, Erasmus. 2672.
Albinus. 53.
Albulapass. 3909.
Albuminurie, chronische. 4436.
— konstitutionelle. 3736.
Albumosurie i. Fieber. 3549.
Alciphron. 766.
Aldehyde. 632. 662. 1769. 1788. 1805. 2394. 2403. 2404. 3017. 3027. 4495.
— aromatische. 672. 2419. 2425.
Aldehydosäuren. 4123. 4509.
Alexander d. Grosse. 1247.
Alexandersage. 4159.
Alexandrien. 13.
Alexion. 3058.
Aelfric. 140. 1269.
Algebra i. d. Kaufmänn. Arithmetik. 603.
Algen. 2954. 3845.
Algorithmus. 2375. 3935.
Allphatische Reihe. 2596.
Alkalolde. 1816. 3997.
Alkaloidreagentien. 3013.
Alkohol. 4501.
Alkoholfrage. 1682.
Alkoholgeisteskranke. 2309.
Alkoholpsychosen. 952.
Alkyl-chlorindazole d. Lutidin. 1809.
Alkylen. 2386.
Alkylidenbasen. 669. 4049.
Allemannisch. 1884.
— Evangelien-Handschrift. 2662.
Allerengelberg. 258.
Allgäu. 3885.
Alliteration b. Homer. 3059.
— b. Tacitus. 33.
Alliterationspoesie, altgerm. 1293.
Allmend, Berner Jura. 3438.
Allmendkorporationen, zugerische. 3446.
Alloxan. 2597.
Alluvium. 1709.
Allylalkohol. 4014.
Allylamine. 4496.
Aloe. 4022.
Alopecie. 4468.
Alpen. 214. 1102. 3255. 3859. 3900. 3909.
Alphylanthranilsäuren. 3002.
Altarban. 1208.
Altenburg, Domänenvermögen. 289.
Altertum, Antisemitismus. 767.
— Gastfreundschaft. 1248.
— Pessimismus. 754. 1251.
Altmark. 269. 2791.
Altsattel. 2571.
Aluminium. 3010.
Aluminiumchlorid. 1827.
Aluminium-Elektrolytzellen. 4130.
Amalgame, elektrolytische. 2408.

Digitized by Google

Amaurose, hysterische, 1561.
Amberg, Hochofenbetrieb. 1193.
Amblyopie. 428. 2306.
Ambrosius. 3083.
Ameisensäureäthylester. 2128.
Amentia. 3788.
Amerika, Protestant Episcopal Church. 3168.
Amide. 4344.
Amidoaldehyde. 3018.
Amido-Antrachinon. 3990.
p-Amidodiphenylamin. 4522.
o-Amidoketone. 2602.
Amidokörper. 2109.
4-Amido-2-nitrotoluen. 641.
Amidosäuren i. Harn. 2905.
p-Amidothiophenol. 2126.
Aminbasen. 2097.
Amine, aliphatische. 2118.
– tertiäre. 2115.
Aminoaldehyde. 667.
4-Aminoantipyrin. 2401.
Aminoaethyläther. 656.
Aminobenzophenon. 3981.
m-Aminobenzylalkohol. 4045.
Aminocrotonsäure. 639.
Aminoisovaleriansäure. 4518.
Aminosäuren. 667. 4045. 4068. 4344.
Aminoxyde. 3005.
Ammoneen. 2349.
Ammoniak. 1747. 2398. 3817.
– Ausscheidung aus d. Organismus. 1512.
Ammoniten. 2364.
Ammoniumbichromat. 4099.
Ammoniumnitrit. 2390.
Ammoniumpersulfat. 1158.
Ammoniumphosphorvanadinmolyhdate. 4021. 4041.
Amortisationshypothek. 4239.
Amphibien, Leberzellen. 3654.
Amphipoden, Süsswasser-A. 1727.
Amputatio pedis. 2077.
– Spontan-A., congen. 480.
Amputationsstümpfe, ant. Extremit. 1510.
Amt, rechtmäss. Ausübung. 4221.
Amylnitrit. 2426.
Amyloidentartung. 1588.
Anämie. 1574.
– perniciöse. 966. 1063. 3752. 4267.
Anastasius. 1881.
Anaesthesie, lokale. 1056.
Anaesthetica, Stovain. 3582. 3636.
Andreae, hlg. 810.
Aneignung. 3340.
Anekdote i. Geschichtsunterricht. 3204.
Anemone. 1726.
Anencephalie. 1668.
Anerbenrecht b. Rantengütern. 2825.
Aneurysma, Aorta. 1583. 1586. 1945. 2079. 2083. 2895.
– Femoralgefässe. 4449.
Anfechtbarkeit wegen Drohung. 3267.
Anfechtung wegen Drohung. 2279.
Anfechtungsklage geg. Gesellschafterbeschl. 2285.
Angelsächsisch, Beowulf. 1298.
– Syntax im Physiologus. 110.
– Wunder d. Schöpfung. 3133.
Angina. 4467.
– Plaut-Vincent'sche. 2901. 3605.
Anglo-Carcinom, Pankreas. 1667.
Angioma, Arm. 2340.
– meningeale venosum. 1623.
– Schädelknochen. 3583.
Anglospermen. 1696.
Anglisch, Wortschatz. 1275.
Anglonormannisch. 2162.
– Lied v. wackern Ritter Horn. 4368.
Anguillula-Erkrankung. 3761.
Angulus Ludovici. 1515.
Anhalt, Beamtentum i. Mittelalter. 4410.
– Russische Kolonie. 4206.
Anhydride acéto-arsénieux. 3009.
Aniline, diacylierte. 4523.
Anilinosulfosäuren. 4515.
Animus domini. 1930.
Anis. 4034.
Anisallaevulinsäure. 4053.
Anisophylie. 2365.
Anlagen, konzessionspflicht. gewerbliche. 1493.
Anna von Luxemburg. 4403.
Annahme an Erfüllungsstatt. 911.
Anode. 2127. 4100.
Anpassungserscheinungen v. Tieren u. Pflanzen. 560.
Anrechnung. 896.
Ansbach-Bayreuth. 1356.
Anschauungen u. Gebräuche, gemeinsame d. Völker. 2790.
Anschuldigung, falsche. 1449.
Ansprüche aus § 463 B. G. B. 331.
– aus §§ 861. 1007. 985. B. G. B. 1480.
– geg. d. Fiskus. 341.
– rechtshängige. 3429.
– aus unerlaubt. Handlung. 1466. 2293.
– aus Vertrag. 1466.
Anthocyan. 646.
Anthologia Palatina. 760.
Antiarol. 3026.
Antigone. 2648.
Antigone-Problem. 4355.
Antikörper. 1665. 3575.
Antimon. 1837. 2117. 2120.
Antimonlate, chlorierte. 1837.
Antimonpentafluorid. 2591.
Antimonwasserstoff. 4339.
Antipater von Tarsos. 2142.
Antipyrin. 4027.
Antisemitismus i. Altertum. 767.
Antiseptik i. Operationsräumen. 4258.
Antitoxine. 3618.
Antwerpen, Allgem. Deutsche Schule. 2493.
Anus, atresia cong. 3765.
– praeternaturalis. 1611.
– Prolaps. 1077.
Anwachsungsrecht, b. Gütergemeinschaft. 3406.

Digitized by Google

Anweisung. 3276.
- gefälschte. 1431.
— u. Inhaberpapier. 384.
— kaufmännische. 3310.
Aorta, Aneurysma. 1533. 1586. 1965. 2079. 2093. 2895.
— Lues. 447. 2076.
— Stenose u. Atresie. 3746.
Aortitis syphilitica. 2076.
Aphasia-Tempel. 2445.
Aphasie. 2033.
Aphroditiden. 2351.
Aphthen-Epizootie d. Rindviehs. 3650.
Apollodoros. 68. 1239.
Apokryph u. Kanonisch. 150.
Apoplexie, Gehirn. 1087.
— Kleinhirn. 1051.
— Pankreas. 1671.
Apothekergewerbe. 317.
Appendicitis. 1649. 2003.
— b. Säuglingen. 393.
Appenzell, Strafverfahren. 2893.
Apulejus. 53.
Aquaeductus vestibuli. 2897.
Äquivalentgewicht. 666.
Aquo-diaethylendiaminchromsalze. 4044.
Araber. 2212.
Arabien, südarab. Hymenopteren. 3860.
Arabisch, christl.-arab. Literatur. 812.
— europäische Übersetzungen. 816.
— Ibn Rusta, Geograph. 3159.
— Mehri-Sprache. 2486.
— Mischnah-Kommentar zu Kethuboth. 4195.
Arachnoiden. 547.
Aratus Solensis. 23.
Arbeit, einfache u. höhere. 1933.
Arbeiter, Neurasthenie u. Hysterie. 3766.
Arbeitergesetzgebung. 4217.
Arbeiterschutz. 2258.
Arbeiter-Verhältnisse, landwirtsch. i. Mecklenburg-Schwerin. 1394.
Arbeiterversicherung. 373. 2247. 4217.
Arbeitgeber, Schadenersatzpflicht. 4226.
— Wohlfahrtseinrichtungen. 908.
Arbeitsnachweise. 3491.
Arbeitsordnung. 350. 3426.
Arbeitsvertrag. 1933. 3412.
Arbogastes von Trier. 2140.
Ardisia crispa. 2356.
Argentinien, Devonische Fauna. 3897.
— Konversionsgesetz. 1501.
Arglist. 3264. 4237.
Argon. 2576. 2614. 2615.
Argynnis paphia. 2094.
Arier. 2785.
Ariost. 797.
Ariosti, Attilio. 2136.
Aristarch. 748.
Aristokratie. 2272.
Aristophanes. 30. 759.
Aristoteles. 2. 2638.
Aristoteles, Moral. 3066.
— *νοῦς.* 3056.
— i. Urteil Schopenhauers. 49.
— Begriff d. Tragödie. 2642.
Arithmetik, kaufmännische. 603.
Arm, Angioma cavernos. 2340.
— Geburtslähmung. 416.
Armeekrankheiten, Osteomyelitis. 1519.
— Vergiftungen. 2049.
Armenien. 3081.
Arnim, L. A. v. 3132.
Arno. 4211.
Arnobius. 1253.
Arolsen, Realprogymnas. 860.
Aromatische Reihe. 2596.
Aromatische Verbindungen. 4350.
Ars poetica. 3075.
Arsen. 2117. 2120.
— b. Pseudoleukämie. 1574.
Arsenessigsäure. 3009.
Arsenpentafluorid. 2591.
Arsenvanadinmolybdate. 3984.
Arsenwasserstoff, Vergiftung. 980.
Arterien, axillaris. 2075.
— carotis. 3759. 4245.
— Diotocardier. 3893.
— femoralis. 4449.
— Kopf u. Hals b. Tieren. 3735.
— meningea media. 421.
— pulmonalis. 1980. 3525.
— vertebralis. 499.
Arteriosklerose. 503. 505. 1984. 4288.
Arthropathie. 1972. 4439.
Artikel i. d. frz. Prosa. 3110.
Artusroman. 2477.
Arylhydrazinverbindungen. 4512.
Ärzte b. Molière. 4374.
Ascaris megalocephala. 569.
Aeschylus. 32. 2639.
Ascites. 3535.
Asconia nova. 4206.
Asconius, St. Galler codices. 764.
Asepsis, feuchte. 3585.
Askanier. 270.
Aesop. 3065.
Asparagin. 4088.
Aspidorhynchus. 4310.
Assmann'sche Methode d. Wärmebestimmung v. Gasen. 1738.
Assyrisch-babylonisch, Altertum. 147.
— Briefe religiös. Inhalts. 1314.
- Götterbilder u. Symbole. 4192.
Asteriden. 3872.
Aesthetik, Grillparzer. 804.
— Schiller. 2490.
— Vitruv. 4166.
Aesthet. Erziehung an oesterr. Gymnasien. 2494
Asthma u. Lungenoedem. 2050.
Astigmatische Spiegelung. 3961.
Astronomie, Elemente. 862.
— Grundeinsichten. 607.

Digitized by Google

Astronomie u. Photographie. 2988.
Athen. 9. 11. 741. 762.
Athenagoras. 1249.
Athenetempel. 9.
Athenegenes. 63.
Aether, Narkose. 2065
Aetherdampf u. Lage der Laubblätter. 1104.
Äthiopisch, Handschriften Hofbibl. Wien. 2487.
Athos. 3249.
Aethylen. 1800.
Aethylendiaminrhodesochromsalze. 1850.
Aethylitaconsäure. 1835.
Aethylthiomethylmorphimethin. 2598.
Aethylthiopyrin. 4062.
Atlantischer Ocean. 889.
Atlasluxation. 1681. 2051.
Atmosphäre, Elektrizität. 1901.
— Radioaktivität. 626.
Atmungsorgane, Cephalopoden. 1716.
— Erkrankg. nach Empyem der Nasen-Nebenhöhlen. 3652.
Atomgewicht, Chlor. 3983.
— Palladium. 4039.
— Stickstoff. 4071.
— Wismuth. 4058.
Atresia ani congen. 3765.
— art. pulmonal. 1980.
— Darm. 460. 471.
Atrophie, Muskel. 3635.
— Niere. 1076.
Attika, altatt. Komödie. 3079. 4362.
— jus publicum. 40.
Attische Redner. 1235.
Atzenhainer Mundart. 4371.
Aetzkali. 4004.
Aetznatron. 2998.
d'Aubigné, Th. A. 2175.
Auchmophila. 4317.
Auenrecht, Schlesien. 902.
Aufenthaltsbeschränkungen. 2241.
Aufgebot d. Nachlassgläubiger. 3298.
Aufsage. 3469.
— i. Erbrecht. 933.
— b. Schenkungen. 2534.
Aufmerksamkeit. 3174.
Aufrechnung. 1945. 3493.
Aufreizung z. Klassenkampf. 3494.
Aufsatz, Deutscher. 840. 2740
— französischer. 227.
Aufschiebende Bedingung. 1459.
Aufsicht d. Staates über Kommunalverbände. 3400.
Aufsichtsrecht d. Staates über Selbstverwaltungskörper. 940.
Auftrag, entgeldlicher. 2378.
Augapfel s. Bulbus.
Auge, Blennorrhoe. 981.
— Contusionsverletzungen. 2914.
— Exophthalmus. 2310. 4446.
— Farbenempfindlichkeit. 3782.
— Fremdkörper. 3627.
Auge, Glasauge. 3684.
— Hemmungsbildungen. 1018.
— Herpes zoster. 4249.
— Jodoformbehandlung. 975.
— Konvergenz u. Akkomodation. 3696.
— Kuhhornverletzungen. 2307.
— Magnetoperationen. 1516.
— Pecten-Entwicklung. 958.
— b. Periplaneta u. Closon. 1107.
— Retraktionsbewegung. 973.
— Schluntersuchungen. 2949.
— Schussverletzungen. 2319.
— d. Selachier. 2352.
— Studenten-Untersuchungen. 2070.
— sympath. Ophthalmie. 2303. 3538.
— Tuberkulose. 1609.
— Überblendung. 495.
— Vaccineinfektion. 2298.
Augenblase. 958.
Augenentzündung, sympathische. 2303. 3538.
Augenerkrankungen, Serumtherapie. 2867.
— Statistik. 3661.
Augenheilkunde, Geschichte. 1080.
Augenhintergrund, Photographie. 2298.
Augenkammer, vordere, Fremdkörper. 1506.
Augenlid, Blepharitis. 4244.
— Carcinom. 3645.
— Colobom. 444.
— Ectropium durch Blepharitis. 4244.
— Symblepharon. 3684.
Augenmuskeln, Ophthalmoplegia int. 1982.
Augenoperationen, Statistik Jena. 502.
Augenstörungen b. Tabes. 513.
Augenverletzungen i. Marburg. 3818.
— Statistik. 1595.
Augsburg. 1349.
— Rat. 265.
— Reichstag. 2786.
— Schlacht a. d. Lechfelde. 1364.
Augustinus. 3077.
— Retractationen. 2179.
— Sakramentslehre. 1906.
Ausflockungs-Erscheinungen. 1506.
Ausflussgeschwindigkeit v. Wasser. 3915.
Ausflusszeiten einer Flüssigkeit. 3928.
Auskultation d. Flüsterstimme. 2313.
— Herz. 1688.
Ausland, i. Ausl. begangene Verbrechen. 4220.
Ausländer, Ersatzansprüche f. Schaden durch innere Unruhen. 934.
— Zuständigkeit Dtscher Nachlassgerichte. 947. 2847. 3485.
Auslautverkennung i. d. frz. Wortbildung. 4191.
Auslobung. 302. 3260. 3271.
Auspicius von Toul. 2140.
Ausstattung u. Aussteuer. 3292.
Aussteuer. 3461.
Aussteueranspruch. 3509.
Australierschädel. 1522.
Auswanderungsunternehmer. 2234.
Autolyse. 1615.

Digitized by Google

Autorennamen d. medizin. Nomenclatur. 4455.
Autoxydation. 2603.
Avienus, Rufus Festus. 2452.
Avignon, Päpste. 3236.
Avoir. 1887.
Azimutbestimmung. 3933.
Azochinoline. 1856.
Azonium. 4102.

B.

Babel u. Bibel. 218.
Babrius. 2640.
Babylonisch, Handschrift No. 1546 d. II. Firkowitsch'schen Sammlung. 1318.
— Sündenlehre. 814.
Babylonisch-Assyrisch, Götterbilder u. Symbole. 4192.
Bachja Ibn Pakuda. 3158.
Bäckergewerbe. 2805.
Baco, Roger. 3963.
Bacon. 3123.
Baden, Hagelversicherung. 1496.
— landwirtsch. Genossenschaftswesen. 4421.
— Personennamen. 1884.
— Rhein-Donau-Wasserscheide. 4314.
— Tronfolgerecht. 1400.
Baden-Durlach. 4428.
Bäder, kohlensäurehaltige. 1079.
Bahnen, Feld-, Wald- u. Industrie-B. 2233.
Balae. 44.
Balkalgebiet, Erdbeben. 559.
Bakterielde Wirkung d. Lichtes. 3688.
— d. Quecksilberlichts. 3644.
Bakterien, anaerobe. 3745.
— B. paratyphi. 3697.
— Eindringen in Capillaren. 2308.
— Essig-B. 4501.
— d. Genitalkanals. 3546.
— Myxobakterien. 4479.
— Rinderdarm. 3710.
— Schleime. 2612.
— Sporen. 2538.
— stickstoffbildende. 2422.
— d. Vaccine. 3552.
— Virulenz b. Tageslicht. 3618.
— Wachstum. 1652.
— — b. Röntgenstrahlen. 1994.
Bakterienflora, Edamer Käse. 4346.
— d. Neckarwassers. 3588.
— Rinderdarm. 3619.
— tuberkulös. Herde b. Rind. 3717.
Bakteriologie d. Leichenblute. 2540.
Ballade. 2482. 2667. 3127.
Ballonbehandlung, intrauterine. 993.
Bamberg, A. v. 1218.
Bamberger Recht, Kultus-Baupflicht. 3423.
Bankdepotgeschäfte. 287.
Banken, Berliner Grossbanken. 375.
— Frankfurter Bank. 1426.
Banville, Th. de. 2669.
Bargrave, R. 285.
Barmen. 904.
— Städt. Höh. Mädchensch. 2949.
Barockstil. 1214.
Barrau, hist. de la révol. franç. 2679.
Barry, R., Sternverzeichnis. 1748.
Barta, F. 1228.
Baryum-Carbonat. 2411. 4112.
Basalte. 3843. 3901.
— Ostrauer. 4349.
Basaltsenksteine. 2359.
Basaltgesteine d. Kosel. 1700.
Basedow'sche Krankheit. 407. 466. 1673.
Basel, obere Realschule. 843.
— Stadtwechsel. 3329.
Baseler Frieden. 3231.
Basen, organische. 2104.
Basilius. 3083.
Bauchbruch. 2034.
Bauchdecken, Desmoid. 3672.
Bauchspalte. 486.
Bauern, süddeutsche i. 13. Jhrh. 4187.
— i. Rumänien. 1430.
— russische. 2283.
— i. Sachsen-Altenburg. 4215.
Bauernaufstand i. J. 1626, oberösterr. 259.
Bauernbänke, Köln. 278.
Bauernhaus, altsächsisches. 4212.
— Odenwälder. 2778.
Bauernkalender, vorgregorianischer. 267.
Baugenossenschafts-Bewegung. 2284.
Baugewerbe, Unfallstatistik. 3749.
Baumwollbau 3841.
Baumwollindustrie. 943. 2291.
Baustile. 2188.
— Barock. 1214.
— Romanisch. 1210. 4138.
Bayern, Adel. 3389.
— Budgetrecht d. Landtages. 390.
— Gemeinde u. Schule. 3496.
— Hausweberei. 910.
— Holzzoll- u. Holzhandelsgesetzgebung. 990.
— Landwirtschaftl. Unterrichtswesen. 4145.
— Oligocänmolasse. 2966.
— Staatsschuldenverschreibungen. 377.
— Verfassungsurkunde. 3436.
Bayreuth i. 7jähr. Krieg. 884.
Bayr.-böhm. Grenzgebirge. 3825.
Bazillen, B. pyogenes. 1040.
— Sanarelli. 3616.
— sulpestifer. 3616.
— Tuberkulose. 436. 1566. 3539. 3737.
— Typhus-B. 409. 1521. 3808.
— Xerose. 4301.
Beamte, Baden-Durlach. 4428.
— rechtsmäss. Ausübung d. Amtes. 4221.
Becken, enges u. Geburtsverlauf 2031. 2927.
— Erweiterung durch Geburten. 3730.

Digitized by Google

Becken, pseudospondylolisthetisches. 1575.
~ Schambeinnekrose. 1015.
— seitliche Durchsägung. 2921.
— Spaltbecken. 454.
— Trichterbecken. 1562. 4252.
— Tuberkulose. 3665.
Becken-Bindegewebe, Endotheliom. 3713.
— Sarkom. 2044.
Beckenendlage. 1536.
Beckenknochen, Carcinom. 1059.
Beckmann'scher Siedeapparat. 2126.
Beckmann'sche Umlagerung. 3982. 4015.
Bede i. Holstein. 3241.
Bedingungsgleichungen. 2991.
Bedürfnis. 4198.
Beerdigungsrecht. kirchliches. 3365.
Beerdigungswesen, Köln. 2259.
Befreiungsanspruch d. Bürgen. 4424.
Befristung. 385.
Begabungslehre. 4201.
Begleitpapiere d. Transportgeschäfts. 1408.
Behördenorganisation i. Herzogt. Westfalen. 2216.
Beichtpflicht. 820.
Beihilfe u. Mitäterschaft. 1404.
Beirut, Klima. 1744.
Beidensnyder. 2621.
Beleidigung. 3257.
— Verstorbener. 1406.
Beilenden. 4158.
Beisdorf. 1487.
Benediktiner. 257. 883.
Benefiecien i. d. Breslauer Diözese. 3236.
Beneficium competentiae. 292.
Bentleiana studia. 20.
Benzamidin. 4080.
Benzhydrol. 4117.
Benzildioxim. 4077.
Benzoesäure. 1178.
Benzol. 2106.
Benzolazocyanessigester. 4522.
Benzolproblem. 1782.
Benzolseitenkette. 4042.
Benzopyranole. 1832.
Benzopyranolreihe. 1836.
Benzoxazolreihe. 664.
Benzoylchlorid. 4502.
Benztraubensäure. 4120.
Benzyläpfelsäure. 647.
Benzylchlorid. 2593.
Benzylidenacetophenon. 1793.
Benzylisochinolin. 2418.
Benzylmercaptan. 1186.
Beobachtungsreihen, Zufall. 1739.
Beowulf. 1296.
Bereicherung, ungerechtfertigte. 1490. 3363.
Bereicherungsanspruch. 1490.
Berg, Geschichte. 3206.
Bergarbeiter i. Minnesota. 898.
Bergarbeiterausschüsse. 1948.
Bergbau, Beuthen. 182.
Bergbau, Deutscher. 3286.
— Westfalen u. Ruhrgebiet. 932.
Bergbaurecht. 3483.
Bergpredigt. 2180.
Berlin, Bodenverteuerung. 342.
— Gemeindehaushalt. 1450.
— Grossbanken. 375.
— Höhere Schulen. 3200.
— Schneidergewerbe. 315.
Bern, Landschule. 3212.
Bernegger, M. 2780.
Berner Codex 149b. 1350.
Berner Jura, Allmend. 3438.
Bernhard, Herzog v. Weimar. 2774.
Bernoulli, ultra-B'sche Zahlen. 614.
Bernsteinsäurediäthylester. 1798.
Bersuire. 4158.
Berthold VII. Graf v. Henneberg. 2208.
Berthold von Regensburg. 1296. 2481. 4186. 4187.
Bertold I. von Zähringen. 2510.
Berufsdichte i. Dtsch. Reich. 3286.
Berührungstransformationen. 2972. 3913.
Beryllium. 619.
Beschädigter. 3293.
Beschälseuche. 3648.
Besitz d. Erben. 3284.
— Erwerb u. Verlust. 1380.
— früherer, Schutz. 1429.
— b. d. Fundsache. 364. 945.
— mittelbarer. 1402. 2260.
— Vererbung. 3405.
— b. Versendung. 3398.
Besitzbegriff. 3284.
Besitzer. 3397.
— u. Eigentümer. 1456. 1480.
— früherer. 1946.
Besitzerwerb d. Stellvertreters. 3466.
Besitzrecht, Selbsthülfe. 1481.
Bessel'sche Funktionen. 3918.
Bestandteil u. Zubehör. 1934.
Besteuerungsformen i. Frauzös. 142.
Betriebsgeheimnis. 1432.
Betriebsunfälle. 327.
Betrug. 2246. 3312.
Bettelorden. 2800.
Beuthen, Bergbau u. Hüttenbetrieb. 182.
Bevollmächtigung. 927.
Bevormundung. 3420.
Bewegung, absolute. 3956.
Bewusstsein u. Erkenntnis, Descartes. 2489.
Bewusstseinsumfang f. Gesamtvorstellungen. 1336.
Beyenburg. 904.
Bibel. Altes Testament. 150. 2688.
— Anschauung vom Leben. 160.
— u. Babel. 218.
— Bergpredigt. 2180.
— Entwicklung der Menschheit 1319.
— Estherbuch. 4194.
— Evangelien, Matthaeus. 149.
— Evangelienkanon.. 2181.

Digitized by Google

Bibel. Genesissagen. 3157.
-- Kampf, moderner, um die B. 4196.
— Lutherbibel. 1907.
— Neues Testament. 2157.
— Paulusbriefe. 151. 153.
— Psalmen. 821. 2691. 2723.
Bibelrevisionskommissionen, Wittenberger. 1907.
Bidioxymethylenindigo. 640.
Bielersee, Fauna. 3888.
Biene. 3839.
Bienenrecht. 3348.
Bienenstachelverletzung, Hornhaut. 446.
Bilanz d. Act.-Ges. 303.
— passive. 3031.
Bildungsbedürfnis u. Universitäten. 841.
Bilharzia-Krankheit. 419.
Bindehautverwertung. 1012.
Bindung i. Französ. 3101.
Biologie i. Unterricht. 2189. 2722. 2732.
Biot u. Savart'sches Gesetz. 2974.
Bisacharide. 3016.
Bischofswahlen. 1353.
Bismarck. 699.
Bisnitrosylverbindungen. 1150.
Bis-1-Phenyl-3-Methyl-5-Pyrazolon. 1838.
Bittermandelölgrün. 1798.
Blanco-Akzept. 3399.
Blankenfeld, Joh. 263.
Blasenseuche, Rindvieh. 2880. 3650.
Blastomykose. 2325.
Blatt, Anisophyllie. 2365.
— Heterophyllie. 571. 2565.
— Laubblätter. 1104. 2089.
— Orchideen. 579.
— Umbelliferen. 3877.
— Ungleichblättrigkeit. 571. 2565.
Blausäure. 1150 3988.
Blei. 3003.
Bleisuperoxyd. 4100.
Bleivergiftung. 1025. 1997.
Blenden, Schwefelbestimmung. 3025.
Blennorrhoea neonatorum. 981.
Blepharitis. 4244.
Blindheit, centrale. 3512.
Blindsein u. Blindenfürsorge. 1507.
Blitz i. d. Kunst. 2146.
Blut, Kryoskopie. 544.
-- Leichenblut. 2540.
— Leukocyten. 438. 520. 3604.
— Lymphocyten. 1963.
— b. Milchkühen. 3768.
— Wassergehalt. 3681.
Blutdruck b. Tuberkulose. 2022.
Blütenpflanzen. 3826.
Blutgefässendothelom. 515.
Blutgerinnung. 1520. 1608.
Blutkörperchen b. croup. Pneumonie. 4307.
Blutpathologie, vergleichende. 3685.
Blutserum. 3681.
Blutungen, innere. 507.
Blutverteilung b. kohlensäurehalt. Bädern. 1079.
Boccaccio. 3129.
Bochum, Gymnasium. 2756.
Boden, Ausdehnung u. Verdichtung. 1783.
Bodenbesteuerung i. Oesterreich. 2531.
Bodenkreditinstitute i. Deutschland. 376
Bodenluft, Radioaktivität. 626. 2103.
Bodenuntersuchung, agr°nomische. 697
Bodin, Jean. 1337.
Bodmer. 1287.
Bogenbrücken. 2139.
Bogenlampe, musikalische. 3951.
Bogenspektren. 1740.
Böhm-Bawerks Zinstheorie. 2266.
Böhmen. 2519.
— Deutsche Bevölkerung. 879.
— Deutsche Dorfnamen. 99.
— fossile Flora. 2571.
— Phanerogamenflora. 1698.
Böhmisch s. czechisch.
Böhmisch-Kamnitz. 1714.
Böhmisch-Leipa, Basalt. 1700.
Bongars, J. 1350. 2780.
Bonifaz v. Montferrat. 3219.
Bonnländer Mundart. 122.
Boraginaceen. 1106.
Borax. 2353.
Bornbach, Stenzel. 259.
Boronatrocalcit. 4504.
Borowolframate. 3989.
Börse. 2287.
Börsenrecht, Deutsches u. oesterr. 3458.
Börsensteuergesetzgebung. 2238.
Börsenwesen, Terminhandel. 297.
Borte, Gedicht von der. 3104.
Bossi'scher Dilatator. 956.
Botanik i. Unterricht. 2186. 2499.
Bounet, Ch. 1343.
Bourdaloue, Louis. 3113.
Bourguignon d'Anville. 282.
Bozen. 2095.
Brachiopoden. 1712.
Brandenburg, Dtsche Siedelungen. 270.
— Landstätte. 877.
— Landvogt. 3393.
Brasilein. 1836.
Brasilien, Vögel. 3854.
Brasilin. 4005.
Brauergewerbe, Mortalität und Morbidität 1682.
Braunelsenerz. 2359.
Braunschweig, Geschichte. 174.
Braunschweig-Wolfenbüttel. 2511.
Brechungsvermögen durchsicht. Körper. 1120.
— v. Mischungen zweier Flüssigkeiten. 2370. 4503.
— v. Salzen. 627.
Bremen, Realschulwesen. 2196.
Brennpunktskurven v. Kegelschnittsystem. 592.
Brennstoffe. 3012.
Brentano, Cl. 3132.
Breslau. 241.
— Beneficien d. Diözese. 3236.

Digitized by Google

Bretonischer Barde. 1305.
Breuer, A. 1250.
Brhaspati i. Veda. 1316.
Brianchon'scher Satz. 594.
Brief, Recht a. B. 358.
— strafrechtl. Schutz. 513.
— Christi. 2485.
Briefgeheimnis. 949. 1491.
Brille als Infectionsschutz. 1047.
— Myopie. 1078.
Brody, Rudolf-Gymnas. 2730.
Brom. 681. 2383. 2395. 3090. 4010. 4112.
Bromaether, Narkose. 970.
α-Bromcrotonsäurenester. 1780.
6-Brom-3, 4-dimethoxyphenanthren. 4511.
Bromeliaceen. 2365.
Bromoform. 1800.
γ-Bromphenyl. 4030.
α-Brom-α-phenylacetessigester. 1778.
γ-Bromphenylessigester. 2128.
Brompropionsäure, 4119.
Bromsilber. 1791. 4351.
Bromwasserstoffgas. 4342.
Bronchialbaum, Vögel. 1699.
Bronchialdrüsen, Sarkomatose. 1554.
Bronchiektasie. 1013. 1524.
Bronchitis. 1082.
Bronchopneumonie. 1082.
Bronchoskopie. 3629.
Bronchus. Endotheliom. 1670.
Brown-Séquard'sche Halbseitenläsion. 2930.
Browning, Ella. Barret. 1265.
Browning, R. 806.
Brucin. 2105.
Brückenbau. 2129.
Brünn, k. Dtsch. Staatsgymnas. 869.
— Handelsschule. 835.
Bruno II., Erzbisch. v. Köln. 2506.
Brüsseler Zucker-Konvention. 4416.
Brute of England. 75.
Brüx, Handelsschule f. Mädchen. 231.
Buchbinderei, Deutsche. 1447.
Buchdruckgewerbe, Tarif u. Lohn. 4227.
Bücherprüfung i. engl. Aktienrecht. 3318.
Buchforderungen. 686.
Buchpfandrecht am Schiff. 4414.
Buchschmuck. 1876.
Buchstabenformen. 2741.
Budgetrecht, bayerisches. 390.
Bühne d. engl. Theaters. 1289.
Bukowina, Land- u. Forstwirtschaft. 4142.
Bulbus, Contusion. 3520.
— Enukleation. 542.
— Ruptur. 3774.
Bulgarien, Diebstahl u. Unterschlagung nach bulgar. Gesetz. 1460.
— Strafgesetz. 1482.
Bulgarien, Westbulgar. Reich. 3239.
Bullokar. 3134.
Bundesrat. 2262. 2274. 3860.
Bundesstaaten, Dtsche., Souveränität. 3394.
Bunsenflamme. 1191.
Buoch von Troja. 3146.
Burchard I. von Worms. 880.
Bürge. 1374. 1393. 3502. 4424.
— u. Gläubiger. 371. 389. 1952. 3323.
— u. Hauptschuldner. 1438.
Bürger, G. A. 2667.
Bürgerliches Gesetzbuch. § 95. 3492.
— § 119. 1448.
— § 123. 4422.
— § 130. 3471.
— § 140. 3489.
— § 151. 308.
— § 155. 1448.
— §§ 182—184. 1472.
— § 228. 3495. 4226.
— § 281. 2273.
— § 407. 1926. 3289.
— § 463. 331.
— § 607. 1484.
— § 770. 389. 3322.
— § 816. 3459.
— § 823. 290. 926. 1504. 2819. 3409.
— § 832. 2257.
— §§ 833. 834. 2855.
— § 854. 1376.
— § 861. 1480.
— § 873. 1405.
— § 904. 3495. 4225.
— §§ 906. 907. 3442.
— § 952. 3422. 4229.
— §§ 958—964. 3340.
— §§ 961—964. 3348.
— § 985. 1480.
— § 1004. 3442.
— §§ 1006. 1007. 1456.
— § 1007. 1429. 1480.
— § 1969. 2527.
— § 2007. 895.
— § 2269. 921.
Burleske Modedichtung, frz. 3117.
Burseraceae. 3894.
Busche, H. van dem. 255.
Bussdisciplin. 819.
Busse i. Recht. 1425.
Butentricarbonsäure. 1780.
Butenylbenzol. 1857.
Butterkonstanten, Niederländische. 3006.
Buttermilch als Säuglingsnahrung. 3562.
Buxtehude, Realschule. 2744.
Byron. 143. 778. 794. 1308. 2674.
Byzantiner, Osterfestberechnung. 4168.
Byzantinische Literatur. 2449.

C.

Caird, E. 1328.
Calcium-Carbonat. 2411.
Calciumoxyd. 1831.
Caldana da Firano, M. P. 811.

Digitized by Google

Calderon. 787.
Calenberg-Göttingen-Grubenhagen-Hildesheimsche Kreditverein. 2220.
Caligorgia Flabellum. 3870.
Calyptrophora Agassizii. 3870.
Campanien, Vascula. 3095.
Campe, J. H. 1255.
Campheryllharnstoffe. 4000.
Camphocarbonsäure. 1763.
Camptopteris spiralis. 4477.
Canarium. 3896.
Capillaritätskonstanten. 1747.
Capsicum annuum. 4478.
Caput obstipum. 1024.
Carbaminthiolsäuren. 1186.
Carbanilid. 1181.
Carbinole. 1786. 1835. 4008.
α-Carbonamide. 674.
Carbonatgesteine. 1105.
Carbonatlösungen, Oberflächenspannung. 4345.
Carbonsäuren. 630. 2393.
Carbonyl. 1183.
Carboxyl. 658.
Carcinom, abdominelles. 2059.
— Augenlid. 3645.
— Beckenknochen. 1059.
— Clitoris. 2062.
— Coecum. 1992.
— Darm. 3703.
— Dickdarm. 1617.
— Ductus hepaticus. 3739.
— Dünndarm. 1043. 2917.
— Duodenum. 1030.
— Gallenblase. 2882.
— Harn, aromat. Substanzen. 2014.
— Harnblase. 419. 1640.
— Hirnrinde u. -basis. 429.
— Hoden. 4453.
— Hufbein d. Pferdes. 3574.
— Leber. 2552. 3807.
— Lunge. 950. 3791. 4453.
— Lymphdrüsenmetastasen. 2324.
— Magen. 1607. 2001. 2305. 2942. 3683.
— Mamma. 1658.
— Mammilla. 1007.
— Metastasen. 4262.
— Nabelhernie. 2001.
— Narben-C. 1644.
— Niere. 3801.
— Oesophagus. 1679. 2021.
— Ovarium. 3722.
— Pancreas. 2006.
— process. vermiform. 1003.
— Rectum. 1035. 3721.
— Schilddrüse. 3589.
— Todesursachen. 1058.
— traumat. Entstehung. 2053.
— Ureter. 1074.
— Uterus. 488. 1059. 1630. 2324. 3568. 4257.
— — cervix. 1986.
— Vagina. 1580.
Carcinom, Zunge. 2060. 2890.
Carcinose, Ductus thoracicus. 524.
— Lunge. 1530.
Cardia, Verschluss. 533.
Cardiospasmus. 1613.
Caries, Fusswurzel. 1509.
— Orbitalknochen. 4299.
— Wirbelsäule. 994. 1541.
Carley'sche Lösung v. Elementaranfgaben. 3966.
Carnivoren, Nerv. opticus. 532.
Carolina. 1421.
Carpalknochen, Frakturen. 4259.
Cartesische Ovale. 2979.
Caseine. 3528.
Casellus, Johannes. 2194.
Castration b. Osteomalacie. 1091.
Casusgebrauch i. Kretischen Inschriften. 41.
Cat, J. 1899.
Cataracta. 4263.
— complicata. 4305.
— Psychose n. Operation. 3513.
— Reklination. 4304.
— u. Struma. 3938.
— traumatica. 2939.
Catechin. 4032.
Catechumenen. 3166.
Catilina i. d. Weltliteratur. 3145.
Cato, M. Porcius, Censorius. 1875.
Catullus. 55. 1232. 1252.
Cavia cobaya. 3837.
Cayley, A. 3920.
Censorinus. 3068.
Centaureafilamente. 3867.
Cephalopoden. 561. 1716.
Ceratitiden. 2348.
Cervantes. 4380.
Cestoden. 2960.
Chamberlainismus. 3270.
Charakterbildung i. d. Familie. 207.
Charaktererziehung u. Pessimismus. 3175.
Chares. 3058.
Chaerides. 3058.
Chateaubriand. 96. 117.
Chemie i. Unterricht. 176. 194. 217. 220. 1348 2189. 2191. 3213.
— — in Frankreich. 3202.
Chemilumineszenz. 641. 1842. 4114.
Chemisches Geschehen i. Organismus. 1002.
Chemotropismus. 1715. 3866.
Chikane. 2227.
Chinarinde. 565. 2997.
Chinasäure. 668.
Chinazoline. 2113.
Chinesisch-Turkistan, Literatur-Bruchstücke. 1315.
Chinoline. 3992. 4024.
Chinolinazine. 683.
Chinolinbasen. 655.
Chinolinderivate. 675.
o-Chinolylketone. 2599.
o-Chinon. 1822.

Digitized by Google

Chinonderivate. 4336.
Chinonimine. 1822.
Chinotoxin. 1179.
Chirurgie, Geschichte. 1080.
Chlor 1773. 1807. 2383. 2998. 3020. 3985.
— Ausscheidung b. Nephritis. 2007.
Chlorammonium. 4517.
Chloridlösungen. 2617.
Chlormalonaldehyd. 1834.
Chloroform, Narkose. 2065.
— Synkope. 2875.
Chloromethylmorphimethin. 2412.
Chlorose b. Malvaceen. 2346.
γ-Chlorphenylanilopyrin. 4030.
Chlorsilber. 1791.
Cholelithiasis. 2039.
— s. a. Gallenstein.
Cholesterin. 1845.
Cholerainfektion, intraperitoneale. 3742.
Choleravaccin. 3764.
Chondrom, Sternum. 2056.
Chondro-Myxo-Sarkom, Pleura. 1057.
Chondro-Osteoid-Sarkom, Oberschenkel. 1686.
Chor b. Sophokles u. Euripides. 745.
Chorea. 2877.
— paralytica. 3599.
Chorioidea, Sarkom. 1518. 2047.
Chorion. 2886.
— Epitheliom. 464.
Christen, christl.-arab. Literatur. 812.
— Schriftsteller d. ersten Jahrh. 68.
Christentum u. moderne Bildung. 2700.
— u. Utilitarismus. 2692.
Christus, Brief Christi. 2485.
Christusleiden b. Paulus. 151.
Chrom. 4341.
Chrom-Ammoniake. 4046.
Chromchloridhydrat. 1807.
Chromeisenstein. 1176.
Chromon. 4019.
Chromsäure. 4100.
Chronicles of England. 75.
Chylothorax traumaticus. 1601.
Chylurie. 4296.
Chylascysten, mesenteriale. 1514.
Chylusgefässsystem, Geschwulstpathologie. 3602.
Cicero. 738. 770.
— Brutus. 743. 3069.
— Divinatio in Q. Caecilium. 57.
— St. Galler Handschriften. 764.
— Reden. 3085.
— Rede pro Caecina. 3060.
— Rede pro Roscio. 3073.
— i. d. Verbannung. 752.
— Witz u. Satire. 4356.
Cieszkowski, Graf Aug. 838.
Cinchoninsäuren. 2604.
Cinchotoxin. 1179.
Ciparis, Th. 1305.
Circulation, foetale. 3790.
Cirrhose, Leber. 1070.
Cirrus. 2351.
Cissoide d. Diokles. 609.
Civilprozessordnung. Art. 2. bayer. A. G. 341.
— § 257. 1470.
— § 265. 3429.
— §§ 737. 739. 743. 745. 748. 3443.
— § 771. 925.
Civilrechtl. Institute, Umbildung. durch d. öffentl. Recht. 4218.
Clarias melanoderma. 2958.
Clathropteris meniscioides. 4476.
Clavicula, Fraktur. 3580.
Clemens Alexandrinus. 13. 62. 2638.
Clepsidrina ovata. 3889.
Cleve, Altertumssammlung. 2647.
Cliges, Li contes de. 793.
Clitoris, Carcinom. 2062.
— Nerven. 4472.
— Sarkom. 3603.
Cloëon. 1107.
Coecum, Gallertcarcinom. 1992.
— Tuberkulose. 3671.
Coeducation i. Nord-Amerika. 3201.
Cola di Rienzo. 1359.
Coleopteren. 3890.
Coleridge, S. T. 2474.
Cölestin III., Papst. 3234.
Collineationen. 3914.
Collosphaeriden. 3856.
Colobom, Augenlid. 444.
Colorimetrie. 3004. 4341.
Colostrum. 1182.
Colpocielsis. 2297.
Colporrhaphia. 518.
Comatuliden. 3873.
Comenius. 3203.
Commodat. 4224.
Commelinaceen. 1095.
Commodat. 4224.
Commodianus. 31. 2451.
Compotus vicecomitis. 3237.
Condictio u. Bereicherungsanspruch. 1490.
— gegen d. Dritten (§ 816 B. G. B.) 3459.
— ob causam non secutam. 381.
— sine causa. 1927.
Conessin. 1848.
Confrérie de la passion. 95. 1273.
Conjunctiva, Trachom. 1993.
— Verwertung. 1012.
Conjunctivalsack, Infektion. 1047.
Conjunctivitis granulosa. 3614. 3747.
— Parinaud. 3658.
Conjunktionen b. latein. Dichtern. 4171.
Consideration. 393.
Constantin I. 1874.
Contes de Cliges. 793.
Continuum. 3945.
Copaivabalsam. 2883.
Copepoden. 2567.
Cornaceae. 2572.
Cornea, Bienenstachelverletzung. 446.

Digitized by Google

Cornea. Entartung, fleckförm. 529.
— Keratitis. 1576. 3663. 3732.
— Limbustumoren. 960.
— Membrana Descemeti. 3560.
— Papillom. 414.
— Trübungen. 3809.
— Ulcus rodens. 1069. 3777.
— Vaccineinfektion. 3298.
Cornelia, Brieffragmente. 29.
Cornutus, L. Annaeus. 3088.
Correlationen. 3914.
Corsica. 4163.
Corvey. 873. 3755.
Coesfeld. 242.
Cotarnin. 650.
Cottbus, Lungenheilstätte. 4282.
Cramer, C. F. 1279.
Crates Mallotes. 3070.
Crécy, Schlacht. 2501.
Cromwell. 3220.
Crowne, J. 4178.
Cumalinsäure. 2409.
Cumaranamin. 4038.
Cumarin. 4036.
Cumarone. 4025. 4075.
Cuminil. 4034.
Cursor mundi. 3072.
Cyanazomethine. 674.
Cyanbenzyl-Anilin. 674.
Cyanessigsäure. 635.
Cyankalium. 1784.
Cyansäure. 1823.
Cycadeen. 1112.
Cyclobutan. 1177.
Cyclooctan. 1849.
Cyclopropan. 2393.
Cynewulf. 126.
Cyrene. 1880.
Cysten, Chylus-C. 1514.
— Epithel. 1635.
— Iris. 2081.
— Ligamenta rotunda. 1585.
— Mamma. 3751.
— Nabelschnur. 2547.
— Pancreas. 976. 3558.
— paraureterale. 1653.
— Urachus. 442.
Cystennlere. 2043. 2323.
Cysticerkus. 2360.
— Centralnervensystem. 2545.
— Hirn. 3622.
Cystitis. 1049.
— typhosa. 3753.
Cystopus candidus. 3840.
Czechische Länder b. Ptolemaios Claudius. 54.
Czechische Sprache u. Literatur. 114.
— Französ.-czech. Phraseologie. 134.
— Prosodie. 141.
Czernowitz, Landwirtsch. Schule. 4143.
Czolbe, H. 1376.

D.

Dactyliet Latini. 1232.
Dämmerzustände, epileptische. 3516.
Dampfdusche. 2017.
Dampfkessel. 2133.
Dampfmengenmessung. 4125.
Daniell-Element. 4324.
Dänische Sprache. 77.
Dante. 71. 93. 1304.
Danzig. 1367. 4411.
— Münzstempel. 240.
— Schule zu St. Petri u. Pauli. 221.
Danziger Krieg. 239.
Darlehn. 1484.
Darlehnsschuld. 1957.
Darm, Adenom. 479. 1043.
— anus praeternaturalis. 1611.
— Appendicitis. 393. 1649. 2002.
— Atresia 460. 471. 969. 1090. 3765.
— Bakterien b. Rind. 3710.
— Blutungen nach Brucheinklemmung. 1542.
— Carcinom. 1003. 1030. 1035. 1043. 1617. 1992. 2917. 3703. 3721.
— v. Clarias melanoderma. 2958.
— Duodenalstenosen. 4278.
— Enterostomie b. Ileus. 4349.
— Gastro-Enteritis. 3880.
— Hirschsprung'sche Krankheit. 4450.
— Ileocoecaltumor. 493.
— Ileus. 396. 404. 459. 3797. 4249.
Darm, Invagination. 3529.
— Netztorsion. 3669.
— Perityphlitis. 471. 511. 536.
— phlegmonöse Entzündung. 1610.
— Polypen. 1035.
— Process. vermiform, Brucheinklemmung. 1655.
— Rectum-Temperatur. 1648.
— Ruptur. 402. 2893.
— Sarkom. 1998.
— Stenose. 460. 471. 1974. 2907. 2923. 4278.
— Tuberkulose. 973. 1650. 1974. 3533. 3557. 3671
— Verletzungen. 3770.
— Volvulus. 1559.
Darmausschaltung. 4435.
Darmgeschwüre b. Dickdarmverengerung. 2907.
Darmsaiten. 3948.
Darmverschluss. 460. 471. 969. 1090. 3765.
Daudet. 3120.
Dauer-Delikt. 2225.
Daumer, G. F. 776.
Davenant, W. 3154.
David von Augsburg. 97. 1320.
David u. Bathseba i. engl. Drama. 1962.
Davos, Lungenheilstätte. 2878.
Degeneration, fettige. 3616.
Deismus, Hume. 3184.
Delitzsch, Gemeindefinanzen. 907.
Dematium albicans. 4445.
Dementia, arteriosklerotische. 4288.

Digitized by Google

Demestia paralytica. 1535.
Demokratie — Aristokratie — Monarchie. 2272.
Demosthenes. 34. 763. 2456. 2458.
Deodara, Inschriften. 146.
Deuken, Psychologie. 166.
Dezeminativa, griechische. 1236.
Depot-Gesetz. 2235. 3404.
Derelliktion. 3369.
Dermatitis. 1634.
Dermatomyositis. 2303.
Dermoidgeschwülste. 4452.
Descartes, Bewusstsein u. Erkenntnis. 2489.
— u. Gassendi. 829.
Desinfektion v. Dünger. 1169.
— Formaldehyd-Wasserdampf. 1571. 1633.
— v. Sputum. 2559.
— v. Ställen. 1632.
Desmoid, Bauchdecken. 3670.
Desmotropie. 1844.
Deutinger, M. 3189.
Deutsch-Krone, Flora. 545.
Deutsche Sprache u. Literatur, Ahasverdichtungen. 796. 1301.
— Alliterationspoesie. altgerman. 1293.
— Aufsatz. 840. 2740.
— Buoch von Troja. 3146.
Dialogliteratur d. Reformationszeit. 1892.
— Drama, Inscenierung. 1364.
— Eselkönig. 1856.
— Ewige Jude. 796. 1301.
— Frauenlyrik. 1901.
— Fremdwort. 4180.
— Gedichtsammlung f. die Schule. 230.
— Genitiv. 2173.
— Gesänge u. mim. Darstellgn. nach Konzilien d. Mittelalters. 4370.
— Götter Griechenlands. 1268.
— Grammatik i. Unterricht. 219.
— Himmelsrichtungen u. Winde. 138.
— Interpunktion. 780.
— Jungdeutsche. 4173.
— Lautgesetze, german. 3148.
— Legendendichtung. 4181.
— Lehnwörter i. And. 1258.
— Lehrpläne. 195. 3198.
— Lust u. Unlust i. ahd. 3151.
— Minnesang. 137.
— mhd. Wörter. 3150.
— Müllerlieder. 795.
— Mundarten. 122. 783. 1267. 1894. 3138. 4179. 4371.
— Namenkunde. 99. 1884. 2677.
— Neidhart-Spiele. 91.
— Nibelungen. 2167.
— Niederdeutsche Beiträge zum D. Wörterbuch. 166.
— Partic. praes. i. Ahd. 130.
— Passive Umschreibgn. i. Ahd. 2164.
— Predigt, altdeutsche. 3481. 4186.
— Prosa. 3488. 4186.
— Reiseschilderungen. 1791.
Deutsche Sprache u. Literatur, Renaissancedrama. 132.
— Ritter vom Turn. 1276.
— Roman. 2159. 4183.
— Schullektüre. 2712.
— Schwester Katrei. 3144.
— Sprachschatz nach Kluge. 805.
— Suffix lich(t) i. Nhd. 1900.
— Unterricht. 195. 219. 230. 840. 2496. 2712. 2740. 2758. 3198. 3210.
— Verbalcomposita. 1310.
— Verbreitung i. Frankreich. 1885.
— Volkslied. 696.
— — Serbische. 1261.
— Wort-Asyndeten. 777.
Deutschenspiegel. 1296.
Deutschland, Apothekergewerbe. 317.
— Arbeitsnachweise. 3421.
— Aufklärung, relig. 1361.
— Bäckergewerbe. 2805.
— Baugenossenschafts-Bewegung. 2284.
— Baumwollindustrie. 2291.
— Berufsdichte. 3286.
— Bischofswahlen. 1353.
— Bodenkreditinstitute. 379.
— Börsenrecht. 3458.
— Börsensteuergesetzgebung. 2238.
— Buchbinderei-Gewerbe. 1447.
— Buchdruckgewerbe. 4227.
— Bundesrat. 2262. 2274. 3360.
— Bundesstaaten. 3394.
— Dtsch.-Ostafrika. 3836.
— u. England i. 15 Jhrh. 246.
— Gerichtsbarkeit d. Dtsch. Reiches. 347.
— Getreidehandel. 1467.
— Handelsbilanz. 1375.
— Heldentum. 2650.
— Hypothekenbanken. 3315.
— Isothermen. 3958.
— Kaiser u. Reichsgesetzgebung. 323.
— Kirchengeschichte. 880. 881.
— Kolonialpolitik. 1392.
— Kolonien. 2267.
— Kultur i. frz. Anschauung. 4190.
— Landwirtschaft. 362. 2435.
— Landwirtschaftl. Versuchswesen. 2439.
— Lederproduktion u. Lederhandel. 1416.
— Luxemburg. Kaiser. 3221.
— Maschinen-Industrie. 2580.
— Mexikan. Boxiehgn. 2290.
— Militärwesen. 3379.
— Reichsstädte, freie. 2800.
— Reichstag. 2262. 2830. 3360. 3497.
— Reichsverfassung. 326. 2288. 2536.
— Schutzgebiete. 2852.
— Universitäten. 841.
— Verfassungsänderungen. 3478.
— Wald. 2438.
— Zinsfuß. 915.
Deutsch-Ostafrika. 3836.
Devon. 1096. 3897.

Digitized by Google

Diabetes. 394. 1620. 2006. 2011. 2589.
Diacetyl. 4521.
Diadochen. 758.
Diagramme d. Phytolaccaceen. 3902.
Dialdehyde. 680.
Dialektik b. Kant (Kritik d. reinen Vern.) 156.
— d. sinnl. Gewißheit b. Hegel. 162.
Dialogliteratur. 1292.
Dialursäure. 631.
o-Diamine. 2597.
Diamino-azelainsäure. 2588.
Diaminobernsteinsäureäthylester. 4108.
Diamino-buttersäure. 2588.
Diaminodiphenylamincarboxylsäure. 4102.
Dianilido-μ-cyanhydrobenzoin. 4001
Diarylpropionsäuren. 3022.
Diastase. 1023.
Diät, kochsalzarme. 2899.
Diaethoxybenzoylaceton. 1852.
Diaethyl-m-amidophenol. 2414.
Diaethylaminobenzaldehyd. 2402.
Diatomeen. 3884.
Diazido-diaethylendiaminchromsalze. 4044.
Diazoamidoverbindungen. 1778.
Diazoanhydride. 4012.
Diazobenzoicarbonsäuren. 2112.
Diazohaloide. 4522.
Diazoniumsalze. 4522.
Diazoverbindungen. 4012. 4522.
o-Dibenzoylaethendicarbonsäure. 628.
Dibrommaleinsäure. 4081.
Dibromphtalsäure. 3974.
Dicarbonsäuren. 1787. 4335.
Dicarbonylverbindungen. 1181.
Dicarboxyaconitsäuremethylester. 2587.
p-Dichlornailin. 3014.
1, 5-Dichlor-2, 4-Dinitrobenzol. 4079.
Dichlormaleinsäure. 4081.
Dickdarm, Adenom. 479.
— Carcinom. 1617.
— Verengerung. 2907.
Dicotyledonen. 2089.
Dicotylen. 3896.
Dictyophylium. 4477.
Dicyandiamid. 2114.
Dido. 1892.
Didyma. 1241.
Diebstahl. 3356.
— ausgezeichneter. 805.
— nach bulgar. Strafgesetz. 1460.
— schwerer. 3451.
Dielektrizitätskonstante v. Metallpulvern. 2975.
Dienstvertrag. 326. 896.
Dienstzeugnis. 2820.
Dietmar von Aist. 136.
Dietrich von der Glezze. 3104.
Differentiale, irrationale. 4487.
Differentialgleichungen. 608. 617. 1126. 1737. 1743. 2382. 3959. 4325. 4326.
Differenz-u. Registereinwand. 1453.
Diffusion. 661.
Digesten s. Pandekten.
Digitalis, b. Leucocytose. 3604.
Dihydrazidchloride. 1139.
2, 3-Diketobutan. 1771.
p-Diketohexamethylen. 2404.
Diketone. 1141. 1788. 2122. 4006.
Dilactone. 4068.
Dilatator, nach Bossi. 956.
Dillingen, Vogelwelt. 1101.
Diluvium. 1695. 1709. 3905.
Dimension, Raum von 4 D. 596.
Dimethylamiuobenzaldehyd. 2402.
Dimethylchinolin. 1165.
Dimethylitaconsäure. 1835.
Dimethyl-o-Tolnidin. 1827.
Dinaphtol. 3977.
Ding an sich. 2698.
Dinitrile. 1805.
Dinitrochlorbenzol. 2109.
Dinitrohydrochinon. 2126.
Dio von Prusa. (Chrysostomus). 21.
Diokles. 609.
Diomedes (Grammaticus). 1245.
Dionysius Halicarnasseus. 3090.
Dionysius Periegetes. 735.
Diophantos (Alexandrinus). 3141.
Diotocardier. 3893.
Dioxobernsteinsäure. 4512.
2, 3-Dioxybutan. 1771.
Dioxyflavonol. 4065.
Dioxyglutarsäure. 1794.
Dioxypropenyitricarbonsäure. 1794.
Diphenochinon. 1802.
Diphenochinondiimin. 1802.
as-p-Diphenolaethan. 2395.
Di-p-phenol-methylaethylmethan. 4010.
Diphenyl. 1798.
Diphenylenglycolsäure. 4120.
Diphenylmethan. 1173. 1798.
Diphenylmethanfarbstoffe. 1837.
Diphenylmethanreihe. 4348.
Diphenyl-Pyridyl-Trimethylen. 655.
Diphtherie. 1977. 4301.
— d. Haut. 462.
Diplegia facialis. 1544.
Dipnoer. 1100.
Dipterenlarven. 3888.
Dipterocarpeae. 3894.
Dissociation. 1814. 1815. 2385. 2411.
Distanziatte. 1117.
Distomum hepaticum. 572.
Diurese. 3523. 3571.
Divertikel, Harnblase. 410.
— Meckel'sches. 3797.
— Oesophagus. 1053.
Dividende. 3402.
Divinatio in Q. Caecilium. 57.
Dolus. 3484.
Domänenvermögen i. Altenburg. 289.
Dominus, animus domini. 1930.
Domkapitel d. geistl. Kurfürsten. 2504.

Digitized by Google

Don Carlos. 2670.
Don Juan-Sage. 1295.
Donau. 888.
Donauschotter. 1697.
Doppelbildung. 3542.
Doppelbindung. 1183.
Doppelsalze. 3969. 3991.
Dörpfeld. S. 27 sub Redaktion.
Dornalkonzept. 4419.
Dortmund, Innungen. 931.
Dostojewsky. 2943.
Detalrecht. 4420.
Detalsystem. 3431.
Douroweine. 1154.
δόξα b. Plato. 43.
Drama, Dtsch., Inscenierung. 1264.
— — Mundarten. 1894.
— — Renaissance. 132.
— griechisches. 19.
— Naturalismus. 2468.
Dramatik, römische. 753.
Drehfeld, elektrostatisches. 3938.
Drehmoment. 1194.
Drehstrommaschine. 4134.
Drehungsänderung v. Oxysäuren. 2613.
Drehungsvermögen optisch akt. Substanzen. 2607. 2618.
Dreieck, besond. Kreise. 1127.
— merkwürd. Punkte. 591.
Dreieckskonstruktionen. 2977.
Dreissigjähr. Krieg. 2505.
Dreissigste. 2527.
Dresden. Vitzthum'sche Gymnas. 175.
Dritteneigentümer. 3398.
Drittverpfänder. 1374.
Drohende Gefährdung. 3321.
Drohung. 2279. 3287. 4429.
Droste-Hülshoff, A. v. 3127.
Drucklufthämmer. 2429.
Druckpapier-Syndikat. 1932.
Druckveränderungen. 1329.
Dryden, John. 3142.
Dubois, Pierre. 3245.
Ductus arterios. Botalli. 3531.
— hepaticus. 3739.
— thoracicus. 524. 2383.
Duell, amerikanisches. 3448.
Dünger, Desinfektion. 1169.
— Konservierung. 1821.
— Stallmistbehandlung. 4531.
Düngesalzlösungen. 1783.
Dünndarm, Adenom. 1043.
— Carcinom. 1043. 2917.
— Querriss. 402.
— Sarkom. 1570. 1998.
— Tuberkulose. 1974.
Duns Scotus. 836.
Duodenum, Carcinom. 1030.
— Stenosen. 4278.
Dupuytren'sche Contractur. 4277.
Duralsinusthrombose. 1019.
Durchsichtige Körper. 1120.
Dürer. 2134. 2432.
Durie. 3220.
Durmart le Galois. 2477.
Dury, John. 1346.
Dynamomaschine. 689.
Dystrophia musculorum progr. 4308.

E.

Echinokokkus, Leber. 2032. 3657.
Echinuslarve. 2092.
Eckhart, Meister. 1896.
Ectropium, Augenlid. 4244.
Edamer Käse. 4346.
Edelmetallfluoride. 4505.
Editionspflicht an Sachen. 4216.
Efeu. 2565.
Eger, meteorolog. Beobachtgn. 1128.
Eger von Möllwald, O. 871.
Egoistischer Perfektionismus, Spinoza und Nietzsche. 1323.
Ehe i. Dtsch. Roman. 4183.
— z. linken Hand. 903.
— nichtige. 1334.
— zweite. 3338.
Ehebruch. 1477.
Ehefrau, Klagerecht b. Störung des Besitzes. 939.
— Konkurs. 836.
— operative Behandlung. 2846.
— Processführung. 3362.
— Schlüsselgewalt. 1422. 2808. 2860.
— i. Wechselrecht. 3354.
Ehegatte, Erbrecht. 3457.
Ehegatte, Vertretung. 833.
Eheliches Güterrecht. 836. 959. 3362.
Ehelicher Güterstand. 388. 3313.
Ehemann, Aktivlegitimation. 388.
— Nutzniessung. 4417.
— Processführung. 3362.
— Sachlegitimation. 3313.
Eherecht i. Kanton Tessin. 2806.
Ehescheidung. 2807. 3338.
— u. Konfession. 3456.
Eheschliessung. 304.
— u. Konfession. 3456.
Ehrenerklärung. 913.
Ehrenminderungen. 1458.
Ehrenzahlung d. Wechselrechts. 1452.
Eibildung b. Strongylus filaria. 3895.
Eickstedt. 2784.
Eigenbesitz. 1930.
Eigennamen b. Alciphron. 766.
— als Gattungsnamen i. Frz. 3102.
— b. Tacitus. 33. 2646.
Eigentum, Erwerb u. Verlust. 4229.
— am Wild. 2222.
Eigentümer u. Besitzer. 1456. 1480.

Digitized by Google

Eigentümer u. Untermieter. 3417.
Eigentümerhypothek. 360. 1929. 2832. 8282. 3449. 3467.
Eigentumsaufgabe. 2269.
Eigentumserwerb v. Früchten. 306.
— an gefund. Sache. 916.
— b. Kommissionseinkauf. 3415.
— d. Stellvertreter. 3466.
— b. Versendung. 3328.
Eigentumsindossament. 328.
Eigentumsklage. 894. 3477.
Eihautlösung. 3634.
Eihautretention. 4470.
Einheitssteuer. 1415.
Einheitswurzel. 2970.
Einigung. 1376.
Einkaufsgenossenschaften. 1942.
Einkerbung, logische. 2683.
Einkommensteuer. 2243.
— d. A.-G. 2252.
Einlösungszahlung. 1374.
Einrede. 1928. 3381.
— d. nicht erfüllten Vertrages. 3437.
Einwendungen. 3381.
Einwilligung. 1472.
Einzelerbe, Haftung. 930.
Eisen. 2585. 2983. 3010. 3952. 3972. 4101.
— elektrolytisches. 1773.
— Gusseisen. 1202. 4525.
— i. tier. Organismus. 2551.
Eisenach, Schulgemeinschaft m. Weimar. 2743.
Eisenbahn, Preussische. 3350.
— Schadenersatzpflicht. 3364.
— Zugfahrt u. Zugfolge. 4129.
Eisenbahnbeamte, Ohr- u. Luftwege-Krankheiten. 484.
Eisenbahntechnik, elektr. Strom. 4129.
Eisenbahnverkehrsordnung, Gepäckschein. 3382.
Eisenblech. 633.
Eisenerzlagerstätten, v. Rothau u. Framont. 3876.
Eisengrein, M. 856.
Eisenhochofenprozess. 2592.
Eisenindustrie, Hannover'sche. 2535.
— Lothringische. 387.
Eisenkerne, Magnetisierung. 2575.
Eisenkohlenstoffverbindgn. 3968.
Eisen-Nickel-Akkumulator. 1811.
Eisenschlacken. 4132.
Eisleben, Gymnasium. 851.
— Klimatologie. 2985.
Eiterung, Bakterien. 3745.
— typhöse. 543.
Eiweissstoffe, Stickstoffbestimmung. 1188.
Eiweissverdauung i. Magen. 1674.
Eklampsie. 514. 1532. 1639. 4264.
Ekliptik. 600.
Elastizitätsmodul v. Metallen. 4330.
Elastizitätstheorie. 3936.
Elbe. 888.
Elben, germanische. 4308.
Elegie. 15.
— altjonische. 2649.
Elegiker, Römische. 60.
Elektrische Anlage, Obergymn. Teplitz-Schönau. 4126.
Elektrische Entladung i. Gasen. 2378.
Elektrisches Feld, homogenes. 4481.
Elektrische Schwingungen. 1729. 2968. 2969.
Elektrischer Strom, Eisenbahntechnik. 4129.
Elektrisches Verschmelzen v. Erzen auf Metall. 4133.
Elektrizität, atmosphärische. 1201.
— als Bewegung. 2582.
— mechan. Erklärung. 618.
— i. schlechtleit. Flüssigkeiten. 2808.
— Schulanlage Konstanz. 854.
— Stromlinien. 598.
— Unfälle. 1083.
Elektrizitätsträger i. Luft. 3911.
Elektroden. 1790.
Elektrolyse. 630. 643. 666. 1143. 1166. 1203. 1773. 1800. 1815. 1863. 2118. 2127. 2384. 2408. 2410. 2998. 3993. 4100. 4130.
Elektrolyte. 4520.
Elektron. 1741.
Elektrostatisches Drehfeld. 3938.
Elementarkristallographie. 1115.
Elemente, galvanische. 4324.
— Period. System. 4508.
Elephantiasis. 400.
— congenita. 3667.
Elfenbeinrelief, frühchristliches. 692.
Eliminationsaufgaben, algebraische. 1752.
Ellenbogengelenk, Luxation. 522. 1568. 3733.
Ellipsoid, dreiachsiges. 3955. 3961. 4481.
Elliptische Funktionen. 4483.
Elsass-Lothringen, Statthalter. 2264.
— Typhus-Mortalität. 2294.
Elterliche Gewalt. 2256. 3262.
— d. Mutter. 361.
Eltern, Nutzniessung. 4417.
Elternhaus u. Schule. 232. 857. 864.
Elytron. 2351.
Embolie. 2896. 4243.
— d. Lunge. 1569.
Embryo, Altersbestimmung. 3695.
— Entwicklung u. Schildrüse. 485.
Embryome, Kasuistik. 1029.
— Ovarium. 1677.
— Testikel. 3693.
Empfänger i. Landfrachtgeschäft. 1953.
— Recht aus Frachtvertrag. 3299.
Eminescu, M. 1334.
Emptio rei futurae. 1951.
Empyem, Nasen-Nebenhöhlen. 3652.
— Pleura. 409. 433. 2912. 2948.
Emphysema praecordiale. 2947.
Encephalocele. 521. 2087.
Enchondrom, Femur. 424.
Endaortitis luetica. 447.
Endothelium, Becken-Bindegewebe. 3713.

Digitized by Google

Endotheliom, Blutgefäss. 515.
– Bronchus u. Lunge. 1670.
– Ovarien. 1021.
Enenkel, Jansen. 784. 3119.
Energie, magnetische. 2369.
Engadin. 3909.
England, Aktienrecht. 3318.
– Anglo-normann. Lehnsstaat. 3237.
– Britisch-Afrika. 3258.
– u. Deutschland i. 15. Jhrh. 246.
– Grundbuchrecht. 2859.
– Hülfskassenwesen. 2247.
– Imperialismus. 322. 3230.
– Kolonialstaatsrecht. 2852.
– Kriegsgeschichte i. 12. Jhrh. 875.
– Religion u. Kirche. 876.
– Sklavenhandel. 918.
– Tarifreformbewegung. 3270.
– Wechselrecht. 293.
– Wuchergesetz. 909.
Engl. Sprache u. Literatur, Adjektiv. 123. 2174.
– anglischer Wortschatz. 1275.
– Beowulf. 1298.
– Brute of England. 75.
– Chronicles of England. 75.
– Chroniken d. Rosenzeit. 1898.
– cursor mundi. 3072.
– David u. Bathseba. 1262.
– Einfluss a. d. Anglonormann. 2162.
– Ecle u. Nachtigall. 1266.
– Evangel. Nicodemi. 800.
– Fabeldichtung. 3134.
– Geister. 1902.
– Goliardendichtg. u. Satire. 1271.
– Insekten, Spinnen- u. Krustentiere. 2484.
– Jurist i. Drama. 2160.
– Konkreta i. Altengl. 2666
– Latein. Elemente. 3106.
– Lehrer u. Geistliche i. Drama. 2469.
– Lyrik, erotische. 1272.
– Marienklagen. 3147.
– Minstrels. 2472.
– Oldcastle-Falstaff. 774.
– Perceval. 92.
– Peri didaxeon. 799.
– Perlen engl. Poesie. 2682.
– Physiologus. 110.
– Praefix un-. 1281.
– Schreibung u. Aussprache. 4369.
– Schülerkorresp., internation. 2190.
– Stage-Coach. 3190.
– Traummotiv. 2466.
– Unterricht. 908. 228. 2719.
– Verba i. altengl. 124.
– – starke, i. Nordengl. 5116.
– Verwandtschaftsnamen. 3105.
– Volksballade. 2482.
– Volksbühne. 1289.
– Wunder d. Schöpfung. 3133.
Enneshamens i. Altprovenzal. 2663.
Enterokystom. 3740.
Enterostomie. 969. 4249.
Entlöhnungsmethoden i. d. Eisenindustrie. 3535.
Enuresis nocturna. 996.
Enveloppen Euler'scher Geraden. 3942.
Eosin. 3618. 3688.
Ephemeriden. 1722.
Epheser. 1914. 3250.
Ephräm. 815.
Epicurus. 2150.
Epidermolysis bullosa congen. 1546.
Epigramm. 792.
Epigrammata dedicatoria. 3078.
Epiktet. 755.
Epilepsie. 406. 1627. 1976. 2877. 3516.
Eplosin (Vahlen.) 3623.
Epistropheus. 2051.
Epithel, Magen. 3804.
Epithelcysten. 1635.
Epithelioma adenoid. cyst. 1999.
— Chorion. 464.
Epitheton. 113. 133.
Equitatus, römische. 1340.
Erbbaurecht. 3327. 3462.
Erbe. 3284.
— Haftung. 895. 950. 2527. 3353. 3408. 3504 4423.
Erbfolge. 921. 3280.
Erbinerden. 4018.
Erbium. 1762.
Erbrecht, Auflage. 933.
— d. Ehegatten. 3457.
Erbschaftsannahme. 3295. 3509.
Erbschaftserwerb. 3500.
Erbschaftskauf. 3323.
Erbvertrag. 355. 369.
— gegenseitiger. 4236.
Erbverzicht. 1436.
Erdalkalihalogenate. 3001.
Erdbeben, Baikalgebiet. 559.
Erde, Grösse. 4372.
– – en, seltene. 619. 1167. 1199.
– – magnetismus. 4492.
Erdmetalle, seltene. 1203.
Erdnusskuchen. 1868.
Eremiaphilen. 1116.
Erfinderrecht. 3435.
Erfüllungsinteresse. 4237.
Erfüllungs- u. Sicherungsgeschäfte. 1419.
Erfurt. 2507.
— Hügelgrab. 251.
– Realschule. 868.
— Steinplastik. 1207.
Erineum tiliaceum. 582.
Erkenntnis u. Bewusstsein, Descartes. 2489.
Erkenntnistheorie, J. G. H. Feder. 4199.
— Schleiermacher u. Kant. 1327.
— Schopenhauer. 830.
Erlangen, Gymnas. Lehranstalt. 3205.
— Regnitztal. 1709.
Erlebensfallversicherung. 363.
Ermland. 4407.

Digitized by Google

Ernährung u. Säuglingsasterblichkeit. 4286.
Erodium. 548.
Eros, Planet. 1759.
Erpressung. 2246.
Erudition i. Jesuitenschulen. 210.
Eruptivgesteine. 1692. 1714.
Erwerber, unentgeltlicher. 3455. 3459.
Erwerbsfähigkeit b. Verletzgn. d. unter. Extremität. 2926.
Erysipel. 967.
Erythrocyten. 1025. 1038. 3768.
Erythromelalgie. 1675.
Erythrosin. 3618. 3688.
Erze. 2117.
— sulfidische. 4133.
Erzgänge. 1110.
Erzgebirgische Mundart. 1257.
Erziehung b. Hegel. 1326.
Erzlagerstätten. 1110.
— d. Stangalpe. 1102.
Eselkönig. 1256.
Eskomptierung v. Buchforderungen. 686.
Esse (Verbum) i. Italien. 779.
Essen, Gymnasium. 2738.
Essig-Bakterien. 4501.
Essigsäure. 1157.
— Absorption. 1689.
Esslingen, Geologie. 1097.
Esten. 4208.
Estherbuch. 4194.
Ethik, Bachja Ibn Pakuda. 3158.
— Fichte. 3187.
— Schiller. 2490.
— Spinoza u. Nietzsche. 1323.
— theologische. 3169.
— Wundt. 1332. 2488.
Ethische Probleme d. Jungdeutschen. 4173.
Ethische Werte i. **Strafrecht.** 900.
Eudämonismus. 2488.
Eudoxus Cnidius. 23.
Eule u. Nachtigall. 1266.
Euler, ultra E. 'sche Zahlen. 614.
Euler'sche Geraden. 3942.
Euler'scher Satz betr. Primzahlen. 3941.
Eumenes II. von Pergamon. 2152.
Euphorbiaceen. 1111.
Euphorbium. 4069.
Euripides. 19. 773. 2651.
— Chor. 745.
— Medea. 749.
Europa, Oberdevon. 1096.
Eutergeschwulst b. Hund. 1552.
Eutropische Gemenge. 2971.
Euxenit. 619.
Evangelien, Matthaeus. 149.
— Nicodemi. 800.
Evangelien-Handschrift, Allemannische. 2662.
Evangelienkanon. 2181.
Evangelische Kirche, Württemberg. 2248.
Evangelisch-reform. Kirche, Zürich. 2690.
Evelelh. 898.
Eventration, foetale. 3816.
Ewald, Johs. 2476.
Exanthem nach Tanningebrauch. 3660.
Exarticulatio pedis. 2889.
Exceptio rei judicatae. 1443.
Existentialurteil. 3177.
Exodin. 2063.
Exophthalmus. 2310. 4116.
Experiment i. chem. Unterricht. 1348.
Expropriationsrecht, schweizer. 2817.
Extemporalien. 2772.
Extrauteringravidität. 452. 2869. 3550. 3625. 4298.
Extremität, untere, Amputationsstümpfe. 1510.
— — Varicen. 1983.
— — Verletzungen u. Erwerbsfähigkeit. 2926.
Extremitätengangrän. 2873.

F.

Fabeldichtung. 81.
— i. England. 3134.
Fabliaux. 2671.
Faeces. 3624.
Fadenmikrometer. 1117.
Fadenpilz. 1545.
Fahrnisverfolgung. 1479.
Fakultätenreihen. 4329.
Falk, P. 3246.
Falstaff. 774.
Faltungsfrakturen. 3691.
Familien-Diebstahl. 3356.
Familienfideikommiss. 297.
Familienheimstätte. 3480.
Familiennamen, Kölner. 2677.
Fancan. 252.
Farbarbeiter, Blasentumoren. 2940.
Farbbasen. 4008.
Färben, Theorie. 4515.
Farbenblindheit. 3782.
Farbenempfindlichkeit d. Auges. 3782.
Farbenkurve. 1333.
Farbenschwellen. 2183.
Färbevorgang. 2421.
Farbstoffcyanide. 4008.
Farbstoffe. 4116.
— gelbe. 4067.
— d. Oxazolreihe. 2125.
— photodynamische. 3618.
Farfenser Streitschriften. 1857.
Farne. 1719. 4316.
Fascienquerschnitt nach Pfannenstiel. 3607.
Fasciola hepatica. 572.
Fastorum scriptores. 3098.
Faust. 2161. 2674.
Faustbuch. 127.
Feldbahnen. 2233.
Feder, J. G. H. 4199.

Digitized by Google

Feldbereinigung. 4529.
Femoralgefässe, Aneurysma. 4449.
Femur, Chondo-Osteoid-Sarkom. 1636.
– Enchondrom. 424.
– Halsfraktur. 2887.
– Myxoliposarkom. 2064.
Fermat'scher Satz. 1750.
Fermente, Labferment. 1041.
– oxydierende. 2928.
– Verdauungs-F. 1665.
Fernrohr. 1117.
Fernsprechverkehr. 2824.
Ferricyanwasserstoffsäure. 1851.
Ferrosilizium. 1176. 2606.
Ferrosulfat-Hydrate. 1147.
Fette, ausländische. 4092.
– Spaltung u. Resorption. 3750.
Fettembolie. 2896.
Fettige Degeneration. 1615.
Fettleibigkeit. 4454.
Fettnekrose. 1671.
– intraabdominale. 2078.
Feuerbach, Ans. v. 3173.
Fibrinöse Gerinnung am Chorion. 2886.
Fibroma, Herz. 1995.
– molluscum. 3667.
– Neuro-F. 3667.
– Pulmonalklappe. 498.
Fibromyom, Uterus. 1630.
Fibrosarkom, Ovarium. 1986.
Fichte, Ethik u. Problem d. Individualismus. 3187.
Fidelkommiss. 297. 2261.
Fidelkommissbesitzer. 314.
Fidszlarisches Indossament. 343.
Fieber, Albumosurie. 3549.
– Harn. 2905.
– Wochenbett. 1050. 2919. 3546.
Filastrius. 3074.
Finalsätze i. Frz. 1259.
Finanzwesen, kommunales. 1450.
Finger, Hippocratische. 3676.
– Missbildungen. 1022.
– Polydactylie. 1676. 2010. 3628.
– schnellender. 3679.
Finsterwalde, Realschule. 2749.
Firma. 3424.
– d. Einzelkaufmanns. 3367.
Firmenrecht. 3432.
Firmung, Sakrament. 3167.
Fische, Kolbenzellen. 3882.
– d. Vierwaldstädtersees. 3878.
Fischhausen. 2529.
Fischparasiten. 3878.
Fiskus, Ansprüche gegen dens. 341.
Fistel, Blasenscheiden-F. 2297.
– Oesophagus-Trachea. 994.
– Unterlippe. 3786.
– Ureter-Vaginal-F. 3556.
– Urogenitale. 3783.
Flächen 2. Ordnung. 611. 1119.
Flächen, Riemann'sche. 696.
Flachsbau i. Hannover. 917.
Flammen i. Orgelpfeifen. 3947.
Flechten. 575. 2420.
Flechtenapotheclen. 581.
Flechtenflora, Kreta. 4322.
Fleckniere d. Kälber. 2828.
Flecknoe, R. 788.
Fleischarten, unterschieden d. biolog. Reaction. 3725.
Fletcher. 85. 1891.
Flexura sigmoidea, Volvulus. 1559.
Fluor. 1160.
Fluoren. 1764.
Fluorenalkohol. 4117.
Fluorenoxalsäureester. 1819.
Fluoreszein. 3688.
Fluorescenz. 1751.
Fluoreszierende Stoffe. 1041. 1081. 1545.
Fluoride v. Edelmetallen. 4505.
Flussneunauge. 2003.
Flüsterstimme, Auskultation. 2313.
Flysch u. Molasse i. Allgäu. 3885.
Forderungen, Pfandrecht. 1502.
— übergangene. 2231.
— Übertragung. 3376.
— zukünftige. 1500.
Forderungsrechte. 290.
Forderungsübergang. 1462.
Formaldehyd. 1190. 4517.
Formaldehyd-Wasserdampf, Desinfektion. 1571. 1632.
Formazylverbindungen. 4066.
Formylbernsteinsäurediäthylester. 1838.
Formylessigester. 1810.
Foetale Circulation. 3720.
— Eventration. 3816.
Foetus, Altersbestimmung. 3695.
— u. Fruchtwasser. 3540.
— papyraceus. 2066.
— Riesenwuchs. 4270.
Fouqué, de la Motte. 3115.
Frachtbrief. 1468.
Frachtbriefrecht. 1936.
Frachtführer. 3464.
Frachtgeschäft. 1953. 3503.
Frachtverkehr. 2286.
Frachtvertrag. 3299.
Frakturen, Carpalknochen. 4359.
— Clavicula. 3580.
— Faltungsfr. 3691.
— Fettembolie. 2896.
— Glykosurie. 3655.
— Halswirbelsäule. 1567.
— Humerus. 496. 2009.
— — tubercul. majus. 3915. 2939.
— — — et minus. 962.
— intra partum. 985.
— Kahnbein. 3638.
— Kehlkopf. 457.
— b. Osteomyelitis. 4266.

Digitized by Google

Frakturen, Patella. 9074.
— **Radius.** 531.
— **Schädel.** 3630.
— **Schenkelhals.** 2887.
— **spontane b. Paralyse.** 1540.
— **talus.** 3587.
— **Unterschenkel.** 527.
— **Vereiterung.** 4287.
Frament. 3576.
Francesca da Rimini. 3108.
Franciscus Castillionensis. 900.
Frankfurt a. M., Heilig-Geist-Hospital. 3297.
— **Judengasse.** 3232.
— **Realsch. d. Gemeinde Philanthropin.** 199.
Frankfurt a. O., Geologie. 2965.
Frankfurter Bank. 1426.
Frankfurter Flüchtlingsgemeinden. 4402.
Fränkische Grabfeld, Bauernverhältnisse. 3476.
Fränkische Reich. 1918.
Frankreich, Arbeitergesetzgebung u. -versicherung. 4217.
— **Höhere Schulen.** 2701. 3202.
— **Kolonialstaatsrecht.** 2852.
— **Mädchenlyceen.** 211.
— **Münzwesen, altgallisches.** 2643.
— **Revolution.** 874. 886.
— **Studienreise.** 891. 2701.
— **Tötungsverbrechen i. altfrz. Recht.** 2845.
— **Unternehmerverbände.** 1445.
— **Volksschulwesen.** 2201.
— **Weinbau.** 367.
Franz Wilhelm v. Osnabrück. 2788.
Franziskaner-Konvent, Hall. 550.
Französ. Sprache u. Literatur, Aberglaube i. d. Novelle. 3111.
— **Artikel i. d. Prosa.** 3110.
— **Artusroman.** 2477.
— **Auslautverkennung i. d. Wortbildung.** 4191.
— **Avoir.** 1887.
— **Betonerungsformen.** 142.
— **Bretonischer Barde.** 1305.
— **Burleske Modedichtung.** 3117.
— **Confrérie de la passion.** 95. 1273.
— **Deutsche Kultur i. frz. Anschauung.** 4190.
— **Eigenheiten d. Ausdrucks.** 74.
— **Eigennamen als Gattungsnamen.** 3102.
— **Ensenhamens i. Altprovenzal.** 2663.
— **l'Estoire Joseph.** 3138.
— **Fabliaux.** 2671.
— **finale Satzverhältnis.** 1259.
— **franz.-czech. Phraseologie.** 134.
— **franz.-deutsches Vokabular.** 189.
— **Germanismen i. Aufsätzen.** 227.
— **Grammatik.** 1306.
— **Heiligennamen.** 2170.
— **Indikativ u. Konjunktiv.** 2757.
— **Infinitivausgang.** 3125.
— **Journal Etranger.** 1885.
— **Jugendliteratur.** 2720.
— **Lautsystem Rousselots u. Passys.** 4189.
— **Lied v. wackern Ritter Horn.** 4368.
Franz. Sprache u. Literatur. Lion de Bourges. 2171. 3122.
— **Lothringer Handschr. L.** 3121.
— **Lothringerlied.** 791.
— **Mystères.** 83. 803. 810. 4372. 4373.
— **Nachtonvokale i. Altprovenz.** 3152.
— **Othello.** 3109.
— **Paschwörter.** 73.
— **ui-Perfekta.** 4175.
— **Plötz u. Kares, Sprachlehre.** 4204.
— **Possessivpronomen.** 1280.
— **Realismus.** 3120.
— **Rolandslied.** 72. 4378.
— **Schiffsteile u. -Geräte.** 121.
— **Schulgrammatik.** 4204.
— **Söldner i. Epos.** 1895.
— **Somme des vices et des vertus.** 790.
— **Sprechübungen.** 233.
— **Synonyma.** 2679.
— **Theater unter Ariosts Einfluß.** 797.
— **i. Unterricht.** 179. 184. 189. 204. 228. 233.
— **Verba i. Altfrz.** 2471.
— **Zeitungssprache.** 2686.
Frau i. Aargau. 3314.
— **griechische.** 4.
Frauenlyrik. 1901.
Frauenmilch, Kryoskopie. 2876.
Fregatella renica. 2959.
Freiburg (Schweiz), Schulgeschichte. 3199.
Freiluftliegekur. 490.
Freinsheim, J. 2780.
Freising, Altarbau. 1208.
Freizügigkeit, Schweiz. 295.
Fremdkörper, Auge. 1508. 3627.
— **Granulationsgeschwulst.** 3808.
— **Lunge.** 3629.
Fremdwort i. Reformationszeitalter. 4180.
— **i. Russischen.** 2163.
Fresnel'sche Wellenfläche. 3945.
Friedberg i. H. 266.
Friedenskonferenz, Haager. 3470.
Friedrich II., Kaiser. 2781.
Friedrich III., Kaiser. 734.
Friedrich d. Grosse. 1285. 1360. 1917.
Friedrich V., Winterkönig. 241.
Friedrich d. Weise. 2782.
Friedrich Wilhelm I. 1360. 2512.
Friedrich Wilhelm II. 872.
Friedrich Wilhelm III. 2793. 4406.
Fries. 3178.
Fröbel. 1345. S. 120 sub Redaktion.
Fromental. 2434.
Früchte, Eigentumserwerb. 306.
Fruchtschleim. 3898.
Fruchtwasser u. Foetus. 3540.
Fruchtwechsel. 3034.
Fuchs. 3852.
Fuchsinviolett. 4076.
Fulgentius. 2155. 4361.
Fund u. Schatz. 1475
Fundsache. 364. 916. 945. 3452.

Digitized by Google

Funkenentladungen. 2578.
Funkenpotential. 2968.
Funkenstrecke. 2584.
Funktionen, Airy'sche. 1753.
— Bessel'sche. 3918.
— elliptische 4483.
— p-Funktion. 1752.
— willkürliche. 1132.
— ζ (t.) 4183.
Funktionaldeterminante. 2101.
Furfurnitroaethylen. 4043.
Fürstenberg, Frz. Frh. v. 2500.
Fürstenbuch von Oesterr. u. Steier. 784. 3119.
Furunkel, malligner. 1624.
Fusarium-Krankheiten. 4358.
Fuss, Exarticulation. 2889.
— Finger, überzählige. 2010.
— Syndesmologie. 2337.
— Verletzungsfälle m. Amputation. 2077.
Fussgelenk, Resection. 4456.
Fussgeschwulst. 4256.
Fusspfad u. Weg. 4210.
Fussrücken, Ganglion. 961.
Fusssohlenreflex. 456.
Fuswurzel, Caries. 1509.
Futterrübe. 1830. 2138.

G.

Gabbromassiv i. Bayr.-böhm. Grenzgebirge. 3825.
Galmar, G. 3136
Galactose. 638.
Galenus. 746. 3062. 3517.
Galioni. 1366.
Gallacetophenon. 4116.
Gallenblase, Carcinom. 2882.
— Histologie. 3718.
Gallensäuren. 1770.
Gallensteine. 2029.
Gallensteinileus. 396. 404. 459.
Gallenwege, Eiterungen. 2054.
— Krankheitsstatistik München. 534.
Gallertcarcinom, Coecum. 1992.
Gallien, Münzwesen. 2643.
Galvanische Elemente. 4324.
Galvanotropismus. 3847.
Gammariden. 1727.
Ganglienzellen. 3769.
Ganglion, Fussrücken. 961.
Ganglion Gasseri. 4385.
Gangraen, Extremitäten. 2873.
— Haut. 2871.
— Karbol-G. 2098.
— Penis u. Scrotum. 955.
Gasser'sches Symptom. 3595.
Ganzzahligkeit. 2577.
Garnier, R. 775.
Garnnahrung. 904.
Gase, Absorption durch Wasser. 2574.
— elektrische Entladung. 2378.
— Ionisierung. 1170.
— spezif. Wärme. 1738.
— Wärmeleitung. 2379.
Gasgemische, explodierende. 3954.
Gassendi u. Descartes. 829.
Gastaufnahmevertrag. 1473.
Gastfreundschaft i. Altertum. 1248.
Gastritis. 520. 3615.
Gastroenteritis. 2880. 3639.
Gastroenterostomie. 398.
Gastwirt, Haftung. 1473. 2526. 3303.
— Pfandrecht. 316. 3411.
Gaudentius Brixiensis. 26.
Gaudy, F. v. 4376.
Gaumendefekt. 3524.
Gaumenmandeln. 525.
Gay, John. 3134.
Gebärparese b. Rind. 1691.
Gebäude d. § 95 B. G. B. 3492.
— Haftung f. Einsturz. 357. 944.
Gebet b. d. Griechen. 67.
Gebundenheit i. § 873 B. G. B. 1405.
Geburt, Hemiplegie. 1605.
— b. inneren Erkrankungen. 3682.
— kindl. Knochenbrüche. 985.
— u. Ovarialtumoren. 2900.
— Parese b. Rind. 1691.
— Statistik Würzburg. 1631.
— Steissgeburt. 2553.
— Todesursachen d. Kinder. 2318.
— b. Uterus duplex. 3800.
Geburtshülfe, Abort, künstlicher. 2868.
— b. Aegyptern. 1068.
— Beckendurchsägung, seitliche. 3921.
— Eihaut- u. Placentarlösung. 3634.
— Eihautretention. 4470.
— Eventration. 3816.
— Fascienquerschnitt, suprasymphys. 3607.
— Hebotomie. 2045. 2331. 4273.
— Postpartumblutungen. 2300.
— Publotomie. 2000. 4437.
— Sectio caesarea. 1549.
— Skopolamin-Morphium-Narkose. 4290.
— Symphyseotomie. 403. 4272.
— Wendung. 2031.
Geburtslähmung. 416.
Geburtsprognose nach Cervixamputation. 3613.
Geburtsverlauf b. engem Becken. 2927.
— I. Stadium. 3592.
Gedächtnisforschung. 1338.
Gedächtnisstörungen. 977.
Gedichtsammlung f. d. Schule. 230.
Gefahr i. Strafrecht. 2533.
Gefährdung, drohende. 3321.
Gefangenenbefreiung. 3441.
Gefässtumoren, Centralnervensystem. 1089.
Gefühle, sympathische. 3191.
Gefühlselemente u. Gefühlsverbindungen. 835.
Gefühlslähmung, örtliche. 1056.
Gegenseitigkeit b. Aufrechnung. 3493
Gegenstand u. Inhalt. 1910.

Digitized by Google

Gehilfen, Haftung f. deren Verschulden. 1498.
Gehirn, Abscess. 470. 988. 1082. 1685. 2295.
— Anencephalie. 1668.
— Apoplexie. 1087.
— Carcinom. 429.
— centrale Blindheit 3512.
— Cysticerken. 2545. 3622.
— Encephalocele. 521. 2087.
— Gefässtumoren. 1089.
— Gewicht. 1618. 2911.
— Hemiplegie. 1605.
— Hydrocephalus. 4279.
— Hypophysis. 4448.
— Kleinhirn. 413. 494. 1031. 1085. 1978. 3706.
— Liquor cerebro-spinalis. 3534.
— Meningoencephalocele. 1071.
— Missbildung u. Polydactylie. 1676.
— Nervenlähmung. 2015.
— d. Papageien. 555.
— Polioencephalitis. 3780.
— Porencephalie. 1623.
— Sehhügel-Erkrankungen. 971.
— Selachier. 556.
— Sinnesbahnen u. Sinnescentren. 4459.
— Stirnhirn-Angiom. 1623.
— Stirnhirntumoren. 483.
— südwestafrik. Völker. 2336.
— Tumoren. 406. 469. 4441.
Gehirnerschütterung. 4288.
Gehirnhäute, Angioma venosum. 1623.
— Duralsinusthrombose. 1019.
— Meningitis. 3569.
— — cerebrospin. 3701.
— — — epidem. 3651.
— — epidem. 5x8. 957. 3785.
— — serosa. 4457.
— — traumat. 1026.
— — tuberculosa. 2033. 3689.
Gehörorgan, Flussneunauge. 2003.
— Geschichte d. Anatomie. 449.
Geibel, Eman. 89.
Geister i. d. engl. Literatur. 1902.
Geisteskranke, Alkohol-G. 2309.
— Aufnahme i. Irrenanstalt. 2230.
— forens. Fälle d. Schweiz. 2894.
— Isolierung. 3591.
— Lungentuberkulose. 1968.
Geisteskrankheit, Hirngewicht. 1618.
Geistesstörungen, sexuelle d. Weibes. 3756.
Geistliche i. Elisabethan. Drama. 2469.
Geistliche Orden, Benediktiner. 257. 883.
— Bettelorden. 2309.
— Deutsche Ritterorden. 3247.
— Hospitaliter. 3240.
— Jesuiten. 210. 3248.
— Johanniter. 272.
— Kartäuser. 258.
Gelasius Cyzicenus. 2213.
Gelatine. 661.
— b. inneren Blutungen. 507.
Geldwert. 4213.
Gelehrtenschulwesen i. Württemberg. 2498.
Geleit, sicheres. 3481.
Gelenkerkrankungen b. Syringomyelie. 2543.
Gelenkkörper, freie. 2950.
Gelenksysteme. 1734.
Gelenkvereiterungen b. Genickstarre. 957.
Gelübde i. d. theolog. Ethik. 3169.
Gemeinde u. Schule i. Bayern. 3496.
Gemeindebetriebe und Reichsgewerbeordnung. 2848.
Gemeinschuldner, Tod i. Konkurs. 3463.
Gemüt, Pflege. 704.
Genehmigung. 1472.
Generalversammlung d. Aktiengesellschaft. 1427.
Genesissagen. 3157.
Genickstarre. 528. 957. 3651. 3785.
Genitalkanal, Bakterien. 3546.
Genitiv i. Dtsch. 2173.
— i. Kret. Inschriften. 1946.
Genossenschaft, eingetragene. 3345.
Genossenschaftswesen i. Getreidehandel. 1467.
— landwirtsch. i. Baden. 4421.
Gentz, Friedr. v. 3222.
Geographie, astronom. i. d. Volksschule. 192.
— Handels- u. Wirtschafts-G. 1371.
— i. Unterricht. 192. 2759. 3208.
Geologie an höher. Lehranstalten. 2746.
Geometrie, Aufgaben u. Lehrsätze. 599.
— elementargeometr. Konstruktionen. 2996.
— linearer Mannigfaltigkeiten. 3950.
— i. Unterricht. 194. 2728. 2750.
— vierdimensionale. 4328.
Geotropismus. 1706.
Gepäckschein. 3382.
Geranium. 3903.
Gerbstoff. 4013.
Gerichtsbarkeit d. Dtsch. Reiches. 347.
Gerichtsherrschaft i. Jülich u. Köln. 1365.
Gerichtsstand, allg. d. C. P. O. 3373.
Gerichtsvollzieher. 946. 3491.
Gerinnung d. Blutes. 1520. 1608.
Germanen i. röm. Dienst. 1874.
Germanicus. 1244.
Germanisch, Lautgesetze. 3148.
Germanische Rechte. 3391.
Germanismen i. frz. Aufsätzen. 227.
Gerste. 3626.
Gerstner, J. 711.
Gerüfte. 1479.
Gesamtvorstellungen. 1336.
Gesangunterricht, Volkslied. 696.
Geschädigte. 2275.
Geschäft an Aufgabe. 1413.
— kaufmännisches. 3324.
Geschäftsbesorgung. 325.
Geschäftsfähigkeit d. griech. Frau. 4.
Geschäftsführung d. off. Handelsges. 3414.
Geschäftsgeheimnis. 1432.
Geschäftsschulden, Haftung. 3283.
Geschichte, Histor. Methode i. 16. Jhrh. 1337.
— i. Unterricht. 209. 224. 2770. 3205.

Digitized by Google

Geschlechtsauffassung, moderne. 3227.
Geschlechtsbetrachtung, kollektivistische. 167.
Geschlechtskarte u. Geschlechtsatlas. 3770.
Geschlechtsphilosophie, Vico. 4197.
Geschlechtstabellen f. Schulgebrauch. 209.
Geschlechtswissenschaften, Stellung. 1909.
Geschlechtsleben und Epidermoidalgebilde bei Tieren. 3879.
Geschmacksorgane, Vögel u. Krokodile. 2562.
Gesellschaft d. B. G. B. 914. 3508.
— m. b. H. 2285. 3487.
— Mitgliederwechsel. 1435.
— u. Natur. 1325.
— u. Staat. 1340.
— stille d. H. G. B. 3508.
— s. a. Handelsgesellschaft.
Gesellschafter. 1451. 3325.
— Haftung. 4234.
— — nach Austritt. 948.
Gesellschafterbeschlüsse. 2285.
Gesellschaftsbegriff. 2184.
Gesellschaftsgläubiger. 311.
Gesetz i. Sinne d. Reichsverfassung. 336.
Gesichtsfeld. 3666.
Gesichtssinn u. Zeichenunterricht. 206.
Gesichtsskelett. 1553.
Gesichtsstelle i. Zeichenunterricht. 4203.
Gesinde, Fürsorge d. Gutsherrn. 1418.
Getreide, Schlesien. 4147.
— Trocknung. 2626.
Getreidebau u. Klima. 2436.
Getreidehandel, Deutscher. 1467.
Getreidezoll. 3250.
Gewährleistung wegen Mängel. 3489.
— b. Viehhandel. 4415.
Gewährleistungspflicht d. Schenkers. 2221.
Gewährleistungsrecht. 331.
Gewerbegericht. 1948.
Gewerbliche Anlagen, Einwendgn. gegen Errichtung ders. 1493.
Gewerblicher Stellvertreter. 1499.
Gewohnheitsrecht. 1388.
Giessen, Gymnasium. 859.
Giesserei-Koks. 4135.
Gildas, Lorica. 1282.
Gille le Vinier. 2475.
Gilm, H. v. 801.
Gimbrett, Typhusepidemie. 1082.
Gips. 1865.
Glandula carotica, Tumoren. 482.
— lacrymalis. 1060.
— parathyreoideae. 2898. 3683. 3744.
— supraclaviculares. 2059.
— thyreoidea s. Schilddrüse.
Glasauge. 3684.
Glaskörper, recid. Blutung. 4245.
Glasuren, bleihaltige. S. 159 sub Redaktion.
Glauben u. Wissen. 2700.
— jüd. Religionsphilosophen. 2185.
— Kant. 1339.
Gläubiger. 1926. 2231. 3269. 3332. 3376.
Gläubiger u. Bürge. 371. 389. 1952. 3502.
Gläubigeranfechtung. 3486.
Gläubigerbenachteiligung. 1419.
Gläubigerversammlung. 3302.
Glaukom. 1612. 3777.
Gleichgewichtsproblem, elastisches. 3936.
Gleichstromanker. 687. 689. 1204.
Gleichung $x = \sqrt[4]{Ax^2 + Bx + C}$. 3990.
Gletscherbewegung. 1693.
Glimmentladung. 3020.
Globulinurie. 1637.
Glogau. 135.
Glück u. Sittlichkeit. 832.
Glücksspiel. 2532.
Glutakonaldehyd. 4079.
Glutannol. 3639.
Glycin. 4088.
Glykocholsäure. 1770.
Glykogen. 2868.
Glykokoll. 1161. 4119.
Glykosurie. 3714.
— nach Frakturen. 3655.
Gmünd, Realgymnas. 844.
Gmunden, Gymnasium. 1098.
Gneisen. 3859. 3900.
Gneist, Bernh. von der. 2479.
Goltzsche. 557.
Gollardendichtung i. England. 1371.
Gonorrhoe. 3814.
— Arthritis. 3819.
— Blennorrhoea neonator. 981.
— Ophthalmoblennorrhoe. 3814.
Gorgonlden. 3887.
Gotha, Gymnas. illustre. 861. 2753.
Goethe, Faust. 2161.
— Homer-Übersetzung. 2684.
— Lyrik. 786.
— u. Napoleon. 103.
— Wilh. Meister. 3141.
Gotisch, griech. Lehnworte. 125.
Götter d. Barbaren i. röm. Interpretation. 3089.
— Griechenlands. 1268.
Götterbilder u. -Symbole, Babylon.-assyrische. 4192.
Göttergnade u. **Menschenkraft** i. altind. Religionen. 3161.
Gotteslehre b. Athenagoras. 1249.
— b. Deutinger. 3188.
— d. griech. Apologeten. 3064.
— b. H. Ulrici. 3190.
Gottfried v. Strassburg. 1302.
Gotthelf b. Spinoza. 2699.
Gotthelf, J. 789.
Göttingen, Universität. 3244.
Gourdon, G. 1312.
Grabstein, aegyptisch-christlicher. 2158.
Graeco-Italer. 4160.
Grammatici scriptores. 4161.
Grammatik, Deutsche i. Unterr. 219.
— frz. 1306.
Granat. 3891.

Digitized by Google

Granit. 552.
Granulatenkreide. 580.
Granulationsgeschwulst um Fremdkörper. 3807.
Graphit. 2986.
Graser, J. B. 4205.
Graubünden, Vieh. 3831.
Gravelotte-St. Privat, Schlacht. 2794.
Graz, Finanzwirtschaft. 382.
Gregor I. 2783.
Gregor XIII. 3226.
Greifswald, Grosse Stadtschule u. Gymnasium. 229.
Grenzanlagen. 366.
Grenzwerttheorie. 4418.
Gresset. 1265.
Griechen, Idealismus. 2650.
— Kind. 17.
— precationum formae. 67.
— Sport. 52.
— Unsterblichkeitsglauben. 25.
— Wahrheit. 22.
— Wunderglaube. 751.
Griechenland. 2515. 3251.
— Geschäftsfähigkeit d. Frau. 4.
— Götter i. d. Dtsch. Dichtung. 1268.
— jus Atticum. 40.
— Kind. 17.
— panhellenisches Fest. 1241.
— Vereinswesen. 1882.
Griech. Sprache u. Literatur, altattische Komödie. 3079. 4362.
— ars poetica. 3075.
— Attische Redner. 1235.
— Bedeutg. f. Bildg. u. Unterricht. 3092.
— Denominativa. 1236.
— Drama. 19.
— Elegiacae quaestiones. 15.
— Elegie, altjonische. 2649.
— epigrammata dedicatoria. 3078.
— Hoch-Armenien. 3081.
— Konsonantenassimilation. 740.
— Kretische Inschriften. 1246.
— Lehnworte i. Gotischen. 125.
— Lehrplan. 2756.
— Miscellanea in quosdam scriptores. 2462.
— Mundarten. 740.
— oratio obliqua. 3086.
— Orthographie. 2453.
— Praepositionen. 2149.
— Relativpronomen. 3090.
— i. Religionsunterricht. 173.
— Scenici poetae. 2153.
— Substantivsatz mit ὡς. 1235.
Griech. Sprache u. Literatur, Syntax. 2456.
— i. Unterricht. 2708.
— Vogelnest. 4169.
— Weiberspiegel. 750.
Grignard'sche Reaktion. 2121. 2403. 3998. 4509.
Grillparzer, Frz. 749. 804.
Grimm, Brüder. 87. 1893.
Grimmelshausen. 2159.
Grossbanken, Berliner. 375.
Grossbetrieb, industrieller. 1463.
Grotte Aiguebelle. 3832.
Grün, Anast. 4366.
Grüneberger Mundart. 4371.
Grundbesitz i. Rumänien. 1430.
Grundbuch, Eintragung von Rechten auf eine Firma. 3367.
Grundbuchrecht, englisches. 2859.
Grunddienstbarkeit. 1937. 2242. 3265.
Grundeigentum u. Immissionen. 3442.
Grundkapital b. Aktiengesellschaften. 2853.
Grundpfandrecht, zürcherisches. 3300.
Grundstück, Eigentumsübertragung. 1405.
— Haftung f. Hypotheken. 3361.
— scheinbare Bestandteile. 1454.
Grundstückserwerb durch offene Handelsgesellschaft. 3386.
Grundstückskauf. 1483.
Grundstücksmiete. 3291.
Grundstücksrecht d. Dtsch. Kolonien. 2267.
Grundstücksveräusserung, Einfl. auf Mietverhältnis. 3344.
Gruppe, allgem. projektive d. Ebene. 1135.
— Picard'sche. 2970.
— v. Resten belieb. Moduls. 1760.
Grusinische Militärstrasse. 3254.
Gryphius, Andr. 782.
Guanintapetum v. Abramis brama. 2903.
Guillimann, F. 3229.
Guiraut von Borneih. 1277.
Gumma, Infektiosität. 1690.
Gummi- u. Zwirnhandschuhe bei Operationen. 2546.
Gundelsheim. 1725.
Gusseisen. 1202. 4525.
Gütergemeinschaft, Anwachsungsrecht. 3406.
Güterrecht, eheliches. 336. 388. 939. 3313. 3362.
Gutsherr u. Gesinde. 1418.
Guttapercha. 3021.
Guttiferae. 3894.
Gymnasium b. Herder. 2165.
Gynaekologie b. Aegyptern. 1068.

Haager Friedenskonferenz. 3470.
Haarbildungen, interzellulare. 1701.
Haarlosigkeit. 4468.
Haarverletzungen. 3598.
Habere i. Italien. 779.
Haeckel, E. S. 83 sub Redaktion.
Hafer. 2999. 4352.

H.

Haftpflicht f. Betriebsunfälle. 327.
Haftung f. Einsturz v. Gebäuden. 357. 944.
— d. Erben. 895. 930. 2527. 3333. 3408. 3504. 4423.
— d. Erwerbers e. Handelsgeschäfts. 3283.
— d. Frachtführers. 3464.
— d. Gastwirts. 1473. 2526. 3303.
— f. Geschäftsschulden. 3283.

Digitized by Google

Haftung d. Gesellschafter. 948. 4234.
– d. Grundstücks f. Hypotheken. 3361.
– d. Käufers f. Schulden des Verkäufers. 3380.
– d. Kommanditisten. 311.
– f. operative Behdlg. d. Ehefrau. 2846.
– d. verantw. Redakteurs. 345.
– d. Reeders. 2841.
– d. Regierung f. durch innere Unruhen erlittenen Schaden. 934.
– d. Staates f. Gerichtsvollzieher. 3491.
– d. Tierhalters. 338. 2219.
– f. Tierschäden. 1498. 3855. 3482.
– d. Verkäufers. 1492. 2280. 3319.
– f. Verschulden v. Gehilfen. 1498.
– d. Vorerben. 2228.
Hagelversicherung i. Baden. 1496.
Hagemann'sche Ester. 676.
Hagedorn. 81.
Halberstadt, Bistum. 2513.
Hall, Garten d. Franziskaner. 550.
Halleffekt d. Wismuts. 3949.
Haller, Albr. von. 116.
Halogen-Antipyrine. 4113.
Halogenatome i. d. Benzolseitenkette. 4042.
Halogenderivate v. 3-Antipyrin. 4027.
Halogendoppelsalze v. Antimon. 1837.
Halogene. 673. 1166. 2600.
Halogenketone. 4080.
Halogen-Thiopyrine. 1774.
Halogenwasserstoff. 1174.
Hals, congen. Knorpelreste. 2005.
– Lipome. 4471.
– Lymphangiom. 3760.
Halsrippen. 1616. 3712. 3765.
Haemangioendothelioma nasi. 3678.
Haematein. 1836.
Haematocele, solitäre. 519.
Haematom, Vulva. 1088.
Haematomyelie. 2953.
Hämatoxylin. 4005.
Haematurie. 1603.
Hamburg. 2210.
– u. Dtsche Kolonialpolitik. 1392.
– Oberrealsch. vor d. Holstentore. 2189.
– Realgymnas. d. Johanneums. 2199.
– Wilhelm-Gymnas. 3215.
– Wohnungsmiete. 3453.
Hamilton'sches Prinzip. 2981.
Hamm, Realschule. 3195. 3196.
Hammer, hydraulische. 2429.
Haemoglobin. 3768.
Haemoglobinurie. 1656.
Haemolyse. 2933. 3649.
Haemophilie. 4432.
Hämorrhoiden. 515.
Hand, Entwicklung. 1564.
– Finger, überzählige. 1676. 2010. 3628.
– Subluxation. 1678.
Handarbeit i. landwirtschaftl. Betrieb. 1394.
Handelsbilanz. 3031.
– Deutschlands. 1375.
Handelsformen. 3233.
Handelsgeschäft. 3324.
— Haftung d. Erwerbers. 3283.
— Veräusserung. 3380.
— Vererbung. 3307.
— Verpachtung. 1455.
Handelsgesellschaft. 2816.
— Haftung ausgetret. Gesellschafter. 948.
— offene. 1414. 1451. 1956. 3259. 3325. 3386. 3414. 3468. 3508.
— s. a. Gesellschaft.
Handelsgesetzbuch § 27. 3408.
— § 373. 1485.
— § 381. 3375.
Handelskauf nach § 373 H. G. B. 1485.
Handelsmäkler. 1465. 3274. 3309. 3335.
Handelsmarke i. d. Schweiz. 2833.
Handelsschulen, Brünn. 835.
— Brüx, f. Mädchen. 231.
— Reichenberg. 858.
Handelsverbot f. Handlgsgehilfen. 3343.
Handels- u. Wirtschaftsgeographie. 1371.
Handgelenk, Anatomie. 2312.
— Luxation. 4289.
Handlung, unerlaubte. 1466. 1478. 2223. 2811.
Handlungsagent. 936. 2813. 3274.
Handlungsfähigkeit, beschränkte. 3420.
— d. Minderjährigen. 3288.
Handlungsgehilfe, Handelsverbot. 3343.
— Konkurrenzklausel. 1955. 2839.
Handlungsgehilfenvertrag. 3410.
Handlungsreisende. 335. 1928.
Handschriften d. antiken Ärzte. 3062.
— aethiopische d. Hofbibl. Wien. 2487.
— Deutsche i. Quedlinburg. 3041.
— Deutsche Pfälzer i. Heidelberg. 733.
— Nr. 1546 d. H. Firkowitsch'schen Sammlung. 1318.
— theolog., Archiv Löwenberg. 2693.
— Stadtbibl. Zürich. 772.
Handschuhe b. Operationen. 2546.
Handwerkerverbände. 2503.
Handwerkzeug u. Handwerksmaschine. 3418.
Handwurzel, Muskelinsertionen. 2512.
Hannover, Eisenindustrie. 2535.
— Flachsbau. 917.
Hansa. 1355. 2789.
Hardenberg. 1356.
Harmonie, praestabil. b. Leibniz. 171.
Harn, Amidosäuren. 2905.
— Copaiva-H. 2883.
— Fettnachweis durch Jodipin. 4296.
— Katalase. 2928.
— v. Krebskranken. 2014.
— Kryoskopie. 544.
— Tuberkelbazillen. 1566.
— Urorosein. 2338.
Harnblase, Carcinom. 419. 1640.
— Cystitis. 1049.
— — typhosa. 3753.
— Divertikel. 410.

Digitized by Google

Harnblase, Exstirpation. 3621.
— Malakoplakie. 4251.
— Ruptur. 1049.
— Tumoren b. Bilharzia-Krankheit. 419.
— — b. Farbarbeitern. 2940.
Harnblasen-Scheidenfistein. 2297.
Harnröhre s. Urethra.
Harnsäure. 1144.
— Bestimmung i. Organauszügen. 1641.
Harnstoff. 635. 1161.
Härtebestimmung. 3875.
Hartmann von Aue. 113. 4184. 4375.
Harz. 1373.
Harzfluss b. Dicotylen. 3896.
Harzöl. 4095.
Hase, Muskulatur. 3850.
— Staphylococcen-Infektion. 3527.
Hassmann, Br. S. R. 1220.
Haubergwirtschaft. 340.
Hauff, W. 2470.
Hauptmann, Gerh. 2468.
Hauptschuldner. 1438.
Haus- u. Familien-Diebstahl. 3356.
Hausgüter d. hohen Adels. 2261.
Hausrecht u. Staatsrecht bez. Tronfolge. 2844.
Hausweberei i. Voigtland. 910.
Haut, Giftaufnahme. 4273.
— Myositis. 2302.
Hautausschlag nach Tanningebrauch. 3660.
Hautdiphtherie. 462.
Hautgangrän. 2871.
Hautkrankheiten u. Nierenkrankheiten. 1560.
Hautveränderungen b. Leukämie. 4293.
Havelberg, Höhere Schule. 2763.
Hawes, St. 1313.
Haynecclus, M. 4165.
Hebbel, Fr. 3140.
Hebephrenie. 1052.
Heberdrainage b. Pleura-Empyem. 2948.
Hebotomie. 2045. 2331. 4272.
Hegel, Erziehung. 1324.
— Jugendgeschichte. 3172.
— Rationalismus. 170.
— sinnl. Gewissheit. 162.
Heger, Michael. 2796.
Heidelberg, Handschriften d. Univ. Bibl. 733.
— Universität i. XIX. Jhrh. 198.
Heilbronn, Städtetag. 2786.
Heiligennamen, frz. 2170.
Heilig-Geist-Hospital, Frankfurt a. M. 3297.
Heimstätte. 3480.
Heine, H. 781. 794. 1268. 2668.
Heinrich II. v. England. 3237.
Heinrich IV., Kaiser. 2207.
Heinrich von Freiberg. 1302.
Heinrich von Hessen, Meister. 809.
Heizung m. strömendem Dampf, 2126.
Hekatompedon d. Akropolis. 741.
Heldentum, Deutsches. 2630.
Helicineu. 1114.
Heliotropismus. 3883.
Helium. 2576. 2614. 2615.
Hellandit. 619.
Hellenen s. Griechen.
Helva-sohbeti. 1904.
Hemianopsie. 2012. 2908.
Hemiplegie intra partum. 1605.
Hemirhamphus pogonognathus. 3836.
Hemmungsbildungen d. Auges. 1018.
Henriel, Iweinedition. 4375.
Herausgabeanspruch d. früheren Besitzers. 1546.
Herbart. S. 120 sub Redaktion.
Herder. 104. 785. 2165. 3179.
Hereditär b. Dermoidgeschwülsten. 4452.
— b. Diabetes mellitus. 2011.
— b. Fibrom u. Elephantiasis. 3667.
Herero. 3285.
Hermaphroditismus. 2094.
— b. Schwein. 1565.
Hernia diaphragmatica. 439. 1987.
— epigastrica. 3623.
— incarcerata. 1542.
— inguinalis. 3541.
— d. Linea alba. 423.
— obturatoria. 1604.
— Process. vermiform., Einklemmung. 1655.
— Radikaloperation. 3541.
— Reposition u. Darmverengerung. 2923.
— umbilicalis. 2001. 2322.
— ventralis. 2034.
Herodes-Epen. 782.
Herodot. 771.
Heron. 4359.
Herpes zoster. 959.
— ophthalmicus. 4242.
Herrenlos, Begriff i. B. G. B. 3375.
Herz, Diotocardier. 3893.
— Fibrom. 1995.
— Insuffizienz durch Überanstrengung. 965.
— Kammerscheidewanddefekte. 3525.
— Misabildung. 1039.
— muscul. Verbindg. zw. Vorhof u. Ventrikel. 2048.
— Myxom. 1602.
— u. Schwangerschaft. 4295.
— Syphilom. 1556.
— Volumetrie. 1517.
— Vorhofscheidewand-Missbildgn. 1061.
Herzbeutel, Liquor pericardii. 3535.
Herzfehler. 4436.
— angeborene. 3746.
Herzgrenzen, auskult. Perkussion. 1688.
Herzklappen, Pulmonalklappen-Fibrom. 498.
— Vascularisation. 487.
Herzmuskel, Erkrankgn. b. Myoma uteri. 2061.
Herzspitze, Nervenfasern. 3726.
Heterochromosomen. 4443.
Heterophyllie. 571. 2565.
Hetralin. 2924.
Heu. 2434.
Heuervertrag. 2240.
Hexamin-Kobaltsalze. 4007.

Digitized by Google

Heyse, P. 2712.
Hiatus b. Plautus. 4357.
Hieracien. 546.
Hieronymus. 1877. 2448.
Hildesheim. 2503.
Hilfe, gegenseit., i. Wirtschaftsleben. 2848.
Hilfsschulfrage. 1342.
Himmelskunde i. allgem. verständl. Darstellung. 862.
— Grundeinsichten. 607.
Himmelsrichtungen, dtsch. Namen. 138.
Hingabe an Erfüllungsstatt. 1950. 3262.
Hinken, intermittierendes. 474. 1996.
Hinterindien. 3248.
Hinterstrangsdegeneration. 2023.
Hippokrates. 3062.
Hippokratische Finger. 3676.
Hippursäure. 1178.
Hirn s. Gehirn.
Hirnbruch s. Encephalocele.
Hirngewicht. 1618. 2911.
Hirsauer Bauschule. 2135.
Hirschsprung'sche Krankheit. 4450.
Hirtius. 3061.
Hirudineen, Schweizer. 3853.
Historia de preliis. 4159.
Historisches Erkennen. 3223.
Hochofen. 2592.
Hochofenbetrieb, Amberger. 1193.
Hochofenkoks. 4135.
Hochspannungsflamme. 1142. 1785.
Hochspannungsströme. 4085.
Höchsthypothek. 370. 1377. 2812.
Hochverrat. 2289.
Hochwasserschutzgesetz. 902.
Hoden, Carcinom. 4453.
— Embryom. 3691.
— Kryptorchismus. 1642. 1668.
— Nebenh.-Tumoren. 1589.
— Orchitis fibrosa. 415.
Hoff, K. E. A. v. 1713.
Hofmann'sche Reaktion. 4103.
Hohenzollern. 2787. 4409.
Holobolus. 4.
Holocephalen. 1100.
Holstein, ord. Bede. 3241.
Holzschnitzereien, Münster. 2622.
Holzzoll- u. Holzhandelsgesetzgebung i. Bayern. 920.
Home, Henry. 3170.
Homer. 76. 2460. 2644. 2649. 2684. 3070. 3080.
— Alliteration. 3059.
— hymnus in Mercurium. 3139.
— Ilias-Scholien. 1239.
— Kriegs- u. Schützlingsrecht. 2444.
p-Homosalicylaldehyd. 657.
Honduras, Gesteine. 1708.
Honorius III., Papst. 2781.
Honorius Augustodunensis. 2147.
Hoplites Neumayr. 2364.
Horaz. 758. 2145. 2652. 4162. 4364.
Horizontalintensitätsvariometer. 2368.
Hörprüfungen b. Taubstummen. 3561.
Hospitalitter. 3240.
Hrolf Krakl. 90.
Hrotsvit. 2655.
Hufbein, Strahlkrebs. 3574.
Hufschlagverletzungen. 3056.
Hüftgelenk, Luxation. 1525. 4292.
Hügelgrab b. Erfurt. 251.
Hüggel- u. Sliberberg. 2957.
Hugo, V. 100. 1286.
Hugo von St. Viktor. 827.
Hugo von Toul. 808.
Huhn, Darmtuberkulose. 1650.
Hülfskassenwesen, englisches. 2247.
Hume, D., Deismus. 3184.
Humerus, Fraktur. 496. 2009.
— — d. tubercul. majus. 2915. 2929.
— — — u. minus. 962.
— Luxation. 392. 3690.
Hund, Entergeschwülste. 1552.
— Lungentuberkulose. 954.
Hutten, Ulr. von. 109. 1309.
Hüttenwesen, Deutsches. 3286.
Hyalin d. Lidspaltenflecks. 1555.
Hydramide. 4049.
Hydrazin. 4023.
Hydrazoverbindungen, gefärbte. 3017.
Hydrocele. 443. 3640.
— muliebris. 1585.
— Operation nach Winkelmann. 3772.
Hydrocephalus congen. internus. 4279.
Hydrocyancarbodiphenylimid. 1153.
Hydronephrose. 2046.
Hydroxylamine. 2407. 3007. 4332. 4522.
Hydroxylaminsalze. 4101.
Hydroxysäuren. 3027. 4083.
Hydrozimmtsäure. 4078.
Hygroskopizität. 1113.
Hymen. 1563.
Hymenopteren, südarabische. 3860.
Hymnen. 3114.
Hyperämie b. chirurg. Tuberkulose. 3748.
— venöse. 4447.
Hyperämisierendes Verfahren b. Tuberkulose. 4462.
Hyperbolischer Raum. 584.
Hyperboloidische Regelschaar. 1123.
Hypercelides. 63.
Hypermastie. 3612.
Hyperthelie. 3612.
Hypophysis. 4448.
Hypospadie. 3653.
Hypothek. 360. 370. 1929. 2255. 2812. 2832. 3282. 3361. 3401. 3449. 3467. 4239.
— i. röm. Recht. 3506.
Hypothekenbanken, Deutsche. 3315.
— i. Preussen. 2524.
Hysteresis. 613. 3952.
Hysterie. 408. 428. 1561. 2345. 3659. 3766. 4253.

Digitized by Google

I — J.

Jacobi, J. G. 111.
Jagdrecht, Sächsisches. 3317.
Jahn, F. L. 3155.
Jakob I., Markgraf v. Baden. 2509.
Japan. 254.
Ibn Rusta, Geograph. 3159.
Ibykus. 768.
Ichthyophthirius. 3833.
Icterus, Harn. 2905.
Idealismus. 2641.
— d. Hellenen. 2650.
— Kant u. Schopenhauer. 4300.
— magischer b. Novalis. 164.
— u. reale Wissenschaften. 169.
Identität d. Tat i. Strafrecht. 2521.
Idikutschari. 4193.
Idioten, Schilddrüse. 3584.
Jehan de Vingual. 1888.
Jena, Stoy'sche Erziehungsanstalt. 2760.
Jenseits b. d. Alten. 25.
Jeruschalmi. 3160.
Jesuiten. 3248.
Jesuitenschulen. 210.
Igor. 107.
Ileocoecaltuberkulose. 3557.
Ileocoecaltumor. 493.
Ileus. 396. 459. 3797. 4249.
Ilfeld, Paedagogium. 2739.
Ilocano-Sprache. 817.
Imbreviatur. 4419.
Imidazole. 4077.
Imitatio Christi. 1297.
Immermann. 2673.
Immissionen. 3442. 3472.
Immobiliarverkehr nach H. G. B. 1395.
Immunität. 2304.
— gegen Cholera. 3742.
— b. Lues. 2311.
Impenseniehre. 894. 5477.
Imperialismus i. England. 322. 3230.
Indamine. 4093.
Indanthren. 4107.
Indien. 4159.
— Geldwesen. 892.
— Währungsreform. 899.
Indigo. 640. 1862. 4081.
Indigogruppe. 4065.
Indikan i. Urin Krebskranker. 2014.
Indisch, altindische Namengebung. 144.
— altind. Religionen. 3161.
— — Schattenspiel. 3162.
— Veda. 145. 1316.
Individualismus, Fichte. 3187.
Indogermanisch, Personennamen. 144.
— Sprachbeziehungen. 818.
Indolfarbstoffe. 2125.
Indonreaktion. 1787.
Indophenin. 1168.
Indossament. 918. 1399. 3310. 3374.
Indossament, fiduziarisches. 343.
Induktionsmotor. 1861.
Induktions-Motorzähler. 4128.
Industrie, Westfalen u. Ruhrgebiet. 932.
Industriebahnen. 2233.
Infarkt, Placenta. 418.
Infectiöse Erkrankungen. 2873.
Infinitesimale Transformationen. 1758.
Infinitesimalrechnung. 234. 3927.
Infinitivausgang i. Frz. 3125.
Inflorescenzen. 1106.
Ingenieurbildung. 4131.
Ingolstadt, Universität. 856.
Inhaberpapier u. Anweisung. 884.
Inhalation b. Haustieren. 3728.
— zerstäubter Flüssigkeiten. 3773.
Inhalationsanaigesie. 405.
Inhalt u. Gegenstand. 1910.
Initialsklerose, extragenitale. 3673.
Inkassogiro. 3505.
Inkassoindossament. 918.
Inkohärenz, primäre. 3565.
Inntal bei Nauders. 2362.
Innungen i. Dortmund. 931.
Insekten. 2091.
— altengl. Namen. 2484.
Insektenreste d. Permformation. 1703.
Instinkt. 2962.
Integrale linear. Differentialgleichungen. 1737.
— n^ter^-Stufe. 2994.
Integralgleichungen. 1757.
Integralkurven v. Differentialgleichungen. 2382.
Integration irrationaler Differentiale. 4487.
— linear. Differentialgleichgn. 608.
Intelligenzprüfung nach Ebbinghaus. 541.
— b. epilept. Schwachsinn. 1627.
Interesse, berechtigtes. 893.
— negatives. 4237.
Interpunktionslehre. 780.
Invagination, Darm. 3529.
Invaliditätsversicherung. 4226.
Invariantentheorie. 1126.
Inversionen b. Permutationen. 1125.
Inversionssummen. 4485.
Investiturstreit. 1357.
Jod. 1769. 2383. 3020.
Jodausscheidung. 1086.
Jodinjektionen b. Prostatahypertrophie. 3754.
Jodipin. 4296.
Jodosalicylates. 3992.
Jodoformbehandlung, intraokulare. 975.
Jodopyrin. 4444.
Jodreaktion b. fluoreszier. Stoffen. 1081.
p-Jodtriphenylmethan. 4042.
Jodvanadate. 3979.
Johann IV. v. Hoya. 2788.
Johann Georg, Kurfürst v. Brandenbg. 877.
Johannes Cassianus. 1.
Johannes Skylitzes. 3239.

Digitized by Google

Jahresmiter. 272.
Ionen. 4046. 4070.
Ionenbegriff. 2410.
Ionisation. 3924.
Ionisierung d. Gase. 1170.
Jonson, B. 131.
Joseph, l' Estoire. 3138.
Journal Etranger. 1885.
Jovianum. 59.
Iphigenie. 2670.
Ipsus, Schlacht. 758.
Iridectomie. 2067.
Iridium. 649. 2127.
Iridium-Ammoniake. 4046.
Iridochorioiditis. 4263.
Iridodialysis. 3794.
Iris, Cysten. 2081.
— Fremdkörper. 1508.
Irisbewegung. 539. 3724.
Iritis. 974. 1661.
Irrenanstalten. 2230.
— Schweiz. 2894.
Irreseins, posttraumatisches. 3778.
Irrtum b. Eheschliessung. 304.
— b. Geschäften des Vermögensrechts. 2255.
— u. Missverständnis. 1448.
— b. letztwill. Verfügung. 2292.
— b. Zahlung e. Nichtschuld. 3368.
Ischämie. 2016.
Ischias. 1596. 3821.
Iserlohn. 2361.
Isoamylanthron. 2107.
Isoborneolsäure. 625.
Isochinolinderivate. 1146.
Isolierung v. Geisteskranken. 3591.
Isometrie. 676. 1836. 2393. 2604. 4000. 4059. 4335. 4522.
Isonitraminfettsäuren. 2415.
Isonitrosoketone. 651.
Isoölsäure. 1140.
Isophtalaldehyd. 4050.
Isopral. 472. 3715.
Isopropylanthranil. 2602.
p-Isopropylphenol. 2387.
Isothermen. 3958.
Isländisch, Hrolf Kraki. 90.
Isocrates. 4164.
Istrische Falten. 3899.
Italien. 2515. 2520.
— Arno-Küste. 4211.
— Markgrafen. 247.
— Oberitalien, Unterwerfung durch d. Römer. 1879.
Italien. Sprache u. Literatur, esse u. habere 779.
— Francesca da Rimini. 3108.
— Praepositionen. 1263.
Jude, ewige. 796. 1301.
Juden, Gesetzlehrer, nachalttestamentl. 4194.
— Gesetzgebung u. soziale Probleme. 148.
— Religionsphilosophie. 2185.
— Wirtschaftsstellung. 3238.
Julianus Pomerius. 737.
Jülich. 1365.
Juniperus comm. 3258.
Jurist i. engl. Drama. 2160.
Justinian, Kirchenvermögensrecht. 924.
Justinus Martyr. 3096.
Jüterbog, Realschule. 2497.
Jütisch, Jydske Low. 3103.
Juvenalis. 51.
Juvencus, G. Vettius Aquilius. 61.
Jydske Low. 3103.

K.

Kadmium. 1799.
Kaffee. 3579.
Kahnbein, Fraktur. 3638.
Kaiser u. Reichsgesetzgebung i. Dtschld. 323.
Kalb, Fleckniere. 2888.
— Wurmerkrankung. 3577.
Kalender, Vorgregorian. Bauernkalender. 267.
Kalium. 2399.
— permanganicum. 3738.
Kaliumpercarbonat. 2390.
Kaliumphosphorvanadinmolybdate. 3986.
Kaliumsalze. 1747.
Kaliumsulfat. 1198.
Kalk, Düngemittel. 1783.
Kalksteine. 4349.
Kallistus, Papst. 819.
Kamerunneger. 3514.
Kampf um die Bibel. 4196.
Kanalnetze, Dimensionierung. 1905.
Kaninchen. 3790. 3850.
Kanonisch u. Apokryph. 150.
Kanossa. 2207.
Kant, Dialektik i. Krit. d. reinen Vern. 156.
— Erkenntnistheorie. 1327.
— Glauben u. Wissen. 1339.
— Kalligone-Problem. 3179.
— Kritik d. reinen Vernunft. 1341.
— Kritizismus. 4199.
— Objektivität. 1330.
— Raumlehre. 1335.
— u. Plato. 2641.
— Schriften z. phys. Geographie. 159.
— transcend. Idealismus. 4200.
Kantonale Verfassung d. Schweiz. 3273.
Kantone, schweiz., Bundesaufsicht. 3349.
Kapitalismus i. Getreidehandel. 1467.
Kapitän. 2842.
Kapstadt. 2955.
Karbolgasgrün. 2028.
Karbolnekrose. 501.
Karlsbad. 3235.
Kärnten, Mikrolepidopteren. 562.

Digitized by Google

Karolinen-Archipel. 2518.
Karolinger. 2212.
Kartäuser. 258.
Käse, Bakterien. 4346.
Kastration b. Uterusmyom. 1884.
Katalase. 2928.
Katharina II. 872.
Katheter, Sterilisation. 1663.
Katheterismus b. Otitis media. 3771.
Kathoden. 2998.
Kathodengefälle. 2383. 2576.
Kathodenpotential. 3993.
Kathodenstrahlen. 585. 1751. 3924.
Katholische Kirche. 152.
Katze, Muskulatur. 3850.
Kauf, Rücktrittsrecht. 4214.
Käufer, Abnahmepflicht. 1931. 1958.
— Haftung f. Schulden d. Verkäufers. 3380.
— Verzug. 3416.
Kauffahrteischiff. 334.
Kaufmann. 1385.
— Minderkaufmann. 1385. 1497.
Kaufmannseigenschaft. 359.
Kaufmannsgerichte. 1948. 3296.
Kaukasus. 279.
Kaulbach, W. v. 3032.
Kausalitätsbegriff b. Spinoza. 158.
Kausallehre d. Strafrechts. 4426.
Kautschuk. 3021.
Kautschukpflanzen. 564.
Kegelschnitte. 595. 606. 1730. 3944.
Kegelschnittsysteme. 592.
Keilbeinhöhleneiterung. 2832.
Keilschrifttexte v. Ta'annek. 2177.
Keimblätter. 554.
Keimgehalt, Luft. 4258.
— Milch. 2343.
— Wasser. 3545.
Keller, Aug. 3051.
Keller, O. Pseudacron. Scholien. 739.
Kennedy. 137.
Kepler, Neue Astronomie. 583.
Keratitis. 1576.
— parenchymatosa. 3732.
— superficialis. 3663.
Keratosis, Urethralschleimhaut 968.
Kern i. Wundgewebe. 573.
Kethuboth, Traktat. 4195.
Ketoaldehyde. 680.
Ketobispyrazolone. 4124.
β-Ketocarbonester, hydroaromatische. 1795.
Ketonalkohole. 1788. 3982.
Ketonderivate. 4336.
Ketone. 1141. 1174. 1855. 3998. 4004. 4006. 4098. 4334. 4495.
— aromatische. 1769.
— cyklische. 1767. 1829.
— fettaromatische. 1840.
Ketonsäuren. 3027. 4033.
Kettenbrüche. 2100.
Key, Ellen. 130.
Kiefer, Adamantinom. 4246.
— Geschwülste. 1660.
— Kystadenom. 3042.
— Nekrose. 4261.
— Sarkom. 3554.
— Unterk.-Resection. 1654.
Kiefermuskeln, Schlangen. 3851.
Kieler Bucht. 2567.
Klemenhöhle v. Labyrintfischen. 3871.
Kies, Schwefelbestimmung. 3025.
Kieselschwämme. 2955.
Kind b. d. Griechen. 17.
— sechsjähriges. 3217.
Kinder, Todesursachen intra partum. 2318.
Kinderschutz. 2258.
Kindersterblichkeit. 1672.
— b. Beckenend- u. Querlagen. 1536.
— u. Stillen. 3694.
Kindesalter, Krankheitsfrequenz. 1977.
— tötl. Unglücksfälle. 2872.
Kindesgut, Nutzniessung d. Vaters. 2821.
Kinnbildung. 2330.
Kino. 679.
Kipling, Rudyard. 3126.
Kirchenbau. 1214. 2135. 2624. 4139.
Kirchenvermögensrecht. 924.
Kirchheim. 1695.
Klagenkonkurrenz. 4224.
Klagenverjährung. 1434.
Klassenkampf, Aufreizung. 3494.
Kleinasien. 3251.
— Eruptivgesteine. 1692.
Kleinhandel. 1942.
Kleinhirn. 3706.
— Abscess. 413.
— Apoplexie. 1031.
— Heterotopie. 1978.
— Margaritom. 1085.
— Tumor. 494.
Klima u. Brotgetreide. 2436.
Klimaschwankungen. 3910.
Klimatologie, Beirut. 1744.
— Eger. 1128.
— Eisleben. 2985
— Mecklenburg. 3965.
— Weidenau. 2992.
— Yellowstonegebiet. 3967.
Kloake b. Cavia cobaya. 3857.
Klopstock. 2678.
Kluge, Fr., etymol. Wörterbuch. 805.
Knappschaftswesen i. Mansfelder Revier. 919.
— i. Ruhrkohlenbezirk. 1925.
Knaulgras. 2434.
Knautia. 577.
Kniebeingegend, Geschwülste. 4469.
Kniegelenk, Luxation. 491. 2870.
— Meniskenverletzung. 2946.
— Subluxation. 1680.
— Tuberkulose. 3547.
Knochendefekte. 4440.
Knochengewebe, Carcinom-Metastasen. 4262.

Digitized by Google

Knochenveränderungen b. Rachitis. 3699.
Knorpelreste am Hals. 2005.
Kobaltammoniake. 4046. 4118.
Kobaltblech. 633.
Kobaltcyanwasserstoffsäure. 1851.
Kobaltverbindungen. 3978.
Kochsalzarme Ernährung. 2560.
Kochsalzstoffwechsel. 2899.
Kohlendioxyd. 1763.
Kohlen-Grosshandel, Mannheimer. 373.
Kohlenhydrate d. Flechten. 2420.
Kohlenmonosulfid CS. 4506.
Kohlenoxyd. 4152.
— Vergiftung. 2326. 2342. 2934.
Kohlensäure. 658. 1773. 4023.
Kohlensäurebildung i. Boden. 2616.
Kohlensäurehaltige Bäder. 1079.
Kohlenstoff i. Lebenskreislauf. 684.
Kohlenstoffeisen. 3968.
Kohlenstoffformen i. Eisen. 3972.
Kohlenstoffmodifikationen. 2592.
Kohlensuboxyd $C_3 O_2$. 4523.
Kohlenwasserstoffe, cyklische. 2110.
— aus Eisen. 3972.
— Synthese. 3028.
Koks. 4135.
Kolbatz, Kloster. 273.
Kolbenzellen. 3862.
Kolberg, Lehrerinnenseminar. 2733.
Kollation. 4431.
Köln. 1365.
— Bauernbänke. 278.
— Beerdigungswesen. 2259.
— Erzbischof. 2798.
— Familiennamen. 2677.
Kolonialpolitik, Deutsche. 1392.
Kolonialstaatsrecht. 2852.
Kolonien, Dtsche, Grundstücksrecht. 2267.
— römische. 1873.
Komet, Borelli 1903 IV. 2099.
— 1833. I (Brooks). 1122.
Kommanditgesellschaft. 1451. 2232. 2822.
Kommanditist, Haftung. 311.
Kommissionär. 2835. 3501.
Kommissionseinkauf. 3415.
Kommittent. 3501.
Kommunales Finanzwesen. 1450.
Kommunalverbände, staatl. Aufsicht. 3400.
Komödie, Altattische. 4362.
Kompensationseinrede. 3370.
Komplexe Grössen m. 3 Einheiten. 1742.
Komplexität v. Salzen. 2385.
Komposition. 3830.
Kompositenfrucht. 3848.
Kompressionsmyelitis. 1028. 1541. 1988.
Kondensatorentladung. 3954.
Kondensatorkreise. 2584.
Konfession u. Ehe. 3456.
Konfiskation. 3434.
Königsberg i. Pr., Gelehrtenschulen. 2732.
— Kneiphöf. Gymnasium. 172.
Konjunktiv b. Garnier. 775.
Konkreta i. Altengl. 2666.
Konkurrenzklausel d. Handlgsgehilfen. 1955.
Konkurrenzverbot d. Handlungsgehilfen. 1941. 2839. 3383.
Konkurs. 1442.
— d. Ehefrau. 336.
— von Gesellschaften. 1451.
— Tod d. Schuldners. 3463.
— d. Verlegers. 298.
Konkursordnung, Art. 2 bayer. A. G. 341.
Konnossement. 1423.
— oesterr. Lloyd. 1860.
Konrad III. 1354.
Konsonantenassimilation i. griech. Mundarten. 740.
Konstantan. 2983.
Konstante, cyklische. 2974.
Konstanz, Konzil. 1284.
— Oberrealschule. 854.
Kontakte, lose. 590. 3953.
Kontinentalsperre. 2502.
Kontokurrent. 1471.
Kontokurrentvertrag. 309. 3444.
Kontraktsklage. 1927.
Kontraktur, Dupuytren'sche. 4277.
Konvektion. 2379.
Konvergenz e. best. Reihe. 608.
Konvergenzerscheinungen b. Ammoneen. 2349.
Konvergenzradien v. Potenzreihen. 2577.
Konversion d. Rechtsgeschäfts § 140 B. G. B. 3490.
Konversionsgesetz, argentinisches. 1501.
Konzentration und Drehungsvermögen. 2607. 2618.
— u. Neutralisationswärme. 2630.
Konzile, Konstanz. 1284.
— V. Lateran-K. 3224.
— Lyon. 1352.
— d Mittelalters. 4370.
Kopf, Skalpierung. 3559.
Kopfganglien, Selachier. 556.
Kopfknochenleitung. 2945.
Kopfschmerz. 450.
Kopfverletzungen. 417. 3520. 4288.
Körnchen, färbbare d. Schweissdrüsen. 3815.
Körperfarbe u. Konstitution. 623. 1819.
Körpergewicht b. Tuberkulose. 2878.
Körperlehre i. Unterricht. 2768.
Körperverletzungen, Schadenersatzpflicht der Eisenbahnen. 3364.
Korsakow'sche Psychose. 977. 2329. 2542.
— Symptomencomplex. 1599. 4281. 4288.
Kortryk. 1919.
Kosel, Basalt. 1700.
Kraftlinien d. Solenoids. 4480.
— v. Stromleitern. 3912.
Krain, Farne. 4316.
Krampfanfälle, psychogene. 3664.
Kraniche d. Ibykus. 768.
Krankenkassen. 1948.

Digitized by Google

Krankenpsalmen. 2691.
Krankheitsbewusstsein b. Psychosen. 1505.
Kraurosis vulvae. 4451.
Krause, C. Chr. Fr. 1370.
Kreditauftrag. 319. 923.
Kreditvereine. 2220.
Kreibitz. 1714.
Kreide. 580.
Kreiselpumpen. 2130.
Kreislauf d. Lebens. 684.
Kreisreihen, Steiner'sche. 3921.
Kremsmünster, Gymnasium. 834.
p-Kresol. 4120.
Kreta, Flechtenflora. 4322.
— Inschriften. 41. 1246.
Kretins, Schilddrüse. 3584.
Kreuznach, Gymnasium. 852.
Krieg, Besetzung feindl. Gebietes. 3470.
Kriegschirurgie, Säbelhiebverletzungen. 2918.
Kriegspoesie 1870/71. 2669.
Kriegs- u. Schützlingsrecht b. Homer. 2444.
Kristalle. 3969.
Kristallinische Flüssigkeiten. 3975.
Kristallinische Förm organ. Substanzen. 4029.
Kristallisieren, Lichteinfluss. 3001.
Kristallographie. 1115.
— i. Unterricht. 2566.
Kritobulos aus Imbros. 38.
Krokodile, Geschmacksorgane. 2562.
Kromayer, J. 3216.
Krotoschin, Wilhelms-Gymnas. 2703.
Krugit. 3857.
Krummhörn. 1409.
Krümmungsschwerpunkt ebener Kurven. 2995.
Krustenflechten. 575.
Krustentiere, altengl. Namen. 2484.
Kryoskopie, Alkohol. 4501.
— Blut u. Harn. 544.
— Frauenmilch. 2876.

Labferment. 1041. 3618.
Labialpfeifen. 3937.
Lablen, kleine. 2013.
Labyrintfische. 3871.
Ladeschein. 1423.
Lagerhalter. 1495.
Lagerschein. 1423. 1495.
Lähmung, Hirnnerven. 2015.
— inf. Narkose. 1961.
— nerv. abducens. 1661.
— nerv. facialis. 1664.
— nerv. medianus. 2041.
— nerv. recurrens. 4464.
— postepileptische. 1976.
Laktone. 3027.
Lamellentöne. 3937.
Landesverrat. 2289.
Landfrachtgeschäft. 1953.
Landfrachtverkehr. 2286.
Landstände, Brandenburg. 877.
Kryptogamen, Zellmembran. 659.
Kryptogenetische Erkrankgn. 1014.
Krypton. 682.
Kryptorchismus. 1642. 1668.
Kubische Formen. 1131.
Kugelfläche. 594.
Kuh, Blasen- (Maul- u. Klauen-) Seuche. 2880.
— Blutbeschaffenheit u. Milch. 3768.
— Hautpflege. 2627.
Kuhhornverletzungen, Auge. 2307.
Kuhmilch. 1826. 1867. 1868. 1869. 2627.
Kükelhaus, Th. 252.
Kultus-Baupflicht. 3423.
Kündigung d. Handlungsgehilfenvertrags. 3410.
— Gewerbegehülfenverhältnis. 3413.
Kunst, Deutsche, Entwicklung. 4140.
Kunstpflege u. -Unterricht. 185. 196. 865. 2710. 2721.
Kuper, Joh. 2622.
Kupfer. 1176. 2118. 2983. 4101.
Kupferammoniaksalze. 4074.
Kupferkies. 4349.
Kupferschiefer. 1103.
Kupferstein. 1192.
Kur, neunte. 2511.
Kurfürsten, Geistliche. 2504.
Kurven, algebraische. 615.
— durch Differentialgleichgn. definierte. 4325.
— ebene. 2995.
— d. Ekliptik. 600.
— 6. Ordnung. 1730.
— ∞^{2n} K. 1121.
Kurzschluss. 687. 689.
Kuxe. 1940.
Kyd, Th. 1288.
Kyros. 10.
Kyrossage. 4358.
Kystadenom, Kiefer. 2042.
Kystom, Ovarium. 4306.

L.

Landtag, preuss., Legislaturperiode. 2830.
Landvogt, brandenburgischer. 3393.
Landvogtei i. Speiergau. 264.
Landwirtschaft, Altmärk. Rittergut. 269.
— Arbeiterverhältn. i. Mecklenburg-Schwerin. 1394.
— Deutsche i. 19. Jhrh. 362.
— Feldbereinigung. 4529.
— Reinertrag. 383.
Landwirtschaftl. Unterrichtswesen. 4143. 4145.
Landwirtschaftl. Versuchswesen i. Deutschland. 2439.
Langerhans'sche Inseln. 1620.
Laonikos Chalkondyles. 38
Laryngitis ulcerosa. 1985.
Larynx, Fraktur. 457.
— Nerven. 2892.
— Unfallverletzungen. 2556.
Latein. Sprache, Conjunktionen u. Relativpronomen. 4171.

Digitized by Google

Latein. Sprache, Extemporalien. 2772.
— Inschriften campanischer Gefässe. 3095.
— Lateinlose höh. Schulen. 190.
— Lehrplan. 2718.
— Metapher. 2450.
— Mittelenglisch, lat. Elemente. 3106.
— Ortsbezeichnung i. Altlatein. 1238.
— sermo dactylicorum. 1232.
— Unterricht. 716. 226. 2718. 2766. 2772.
— Vocabula ad mortem spectantes. 3099.
— Syntax. 736.
Laubblätter. 1104. 2089.
Laubmoos. 2093.
Laurembergianus anonymus. 47.
Lautgesetze, germanische. 3148.
Layamon. 108. 4365.
Lebensgesetze, natürl. u. geschichtliche. 165.
Lebensversicherung. 363. 1401. 4239.
Lebensversicherungsgesellschaft. 2281.
Leber, Abscess n. Trauma. 4285.
— Adenokarcinom. 3807.
— Adenom. 3807.
— — b. Reh. 954.
— Carcinom. 2552.
— Cirrhose. 1070.
— Echinokokkus. 2032. 3657.
— Geschwulst, operativ entfernte. 1051.
— Geschwulstinfiltration. 2305.
— Lues. 984. 1582. 2552.
— Perihepatitis fibrosa. 1990.
— Regeneration. 1513.
— Ruptur. 2027.
— Sarkom. 1991.
— Schussverletzungen. 2052.
— Tuberkulose. 1513. 3755. 4247.
— Zuckergussleber. 4460.
Leberatrophie, acute gelbe. 3709.
Leberkrankheiten, Statistik München. 534.
Lebermoose. 659.
Leberverfettung. 3616.
Leberzellen b. Amphibien. 3654.
Lechfeld, Ungarnschlacht. 1364.
Lederproduktion u. Lederhandel i. Dtschld. 1416.
Lederwaren-Industrie i. Offenbach a. M. 320.
Legalitätsprinzip. 3358.
Legende i. Geschichtsunterricht. 3204.
Legendendichtung. 4181.
Legierungen. 2116.
Legislaturperiode, Reichstag u. preuss. Landtag. 2630.
Leguminosen. 4358.
Leguminosensamen. 2357.
Lehrer i. Elisabethan. Drama. 2469.
Lehrer-Bibliotheken. 702. 705. 707. 712. 714. 715. 718. 719. 721. 729. 1223. 2764. 3035. 3036. 3048. 3050.
Lehrerinnen-Seminare, Kolberg. 2733.
— Thorn. 2737.
Lehrmittelsammlgn. 1231. 2967. 3043.
Lehrpläne. 195. 225. 2195. 2200. 2702. 2718. 2733. 2754. 2761. 3198. 3209.
Lehrs, K. 748.
Leibesübungen, Unterricht. 178.
Leibgedingevertrag. 3475.
Leibniz. 154.
— De vera methodo philos. et theol. 2697.
— praestabil. Harmonie. 171.
— Raumlehre. 1335.
Leichenblut. 2540.
Leihe. 3454.
Leinefelde, Mundart. 783.
Leipziger Interim. 1351.
Leistung. 2273.
— an den Gläubiger. 1926.
— gutgläubige. 3289.
— Nichteintritt. 381.
— Unmöglichkeit. 3412.
— Zug um Zug. 2276.
Leistungsverzug. 1489.
Leiter, feste unipolare. 2380.
Leitfähigkeit loser Contakte. 590.
— v. Gasgemischen. 3954.
— Graphit. 2986.
Leitmeritz, Uhr d. Realschule. 688.
Lemierre. 1311.
Lendenwirbelsäule, Sarkom. 2075.
Lenneschiefer. 2361.
Leocrates. 742.
Lepidopteren. 2094. 4317.
Lessing. 2670. 2680.
l'Estoire Joseph. 3138.
Letmathe. 2361.
Leuchtgas-Luftgemische. 1196.
Leucin. 4119.
Leukämie. 430. 440. 1531. 2657. 4293.
Leukas-Ithaka-Hypothese. S. 27 sub Redaktion.
Leukobasen. 1145.
Leukocyanide. 4008.
Leukocyten. 520.
— neutrophile. 438.
Leucocytose. 3604.
Leutkircher Heide. 2251.
Lex Poetelia. 1433.
Lias. 1712.
Libellen. 2570.
Lichen ruber acuminatus. 964.
lich(t) i. Nhd. 1900.
Licht, Baktericide Wirkung. 3688.
— u. Kristallisieren. 3001.
— Zerstreuung an Kugeln. 587.
Lichtbild, latentes. 1118.
Lichtbogenkrater. 1749.
Lichtelektrischer Effekt, Alkali-Elektrode. 2576.
Lichtelektrische Erscheinungen. 2993.
Lichterscheinungen b. Kristallisation. 1842.
Lichtgenuss v. Geranium. 3903.
Lichtreize, farbige. 2183.
Lichtwirkungen, chemische. 641. 1842. 4114.
Lid s. Augenlid.
Lidspaltenfleck. 1555.
Liebe i. Dtsch. Roman. 4183.
— i. d. Volksballade. 2482.

Digitized by Google

Liechtenstein, Fürst Gundacker von. 244.
Lieferungen, fortgesetzte. 324.
Lieferungsgeschäfte. 3460.
Ligamenta rotunda, Cysten. 1585.
Limbustumoren. 960.
Lindau. 878.
Lindenbruch, H. 2780.
Lindner, R. v. 1229.
Linea alba, Hernien. 423.
Lineare Mannigfaltigkeiten. 3950.
Linie, stetige Abbildg. auf e. Quadrat. 3925.
Linse, Extraction. 4263.
— Pathologie. 506.
— Stoffwechsel. 3668.
Linsen, Zylinder-L. 3919.
Linthwerk. 2818.
Linz. 3208.
Lion de Bourges. 2171. 3122.
Lipoma calcificatum. 1528.
— Hals. 4471.
— symmetrische. 2228. 3799.
Lippe, Fisteln. 3786.
— Zotten. 2932.
Liquidambar. 3896.
Liquor cerebro-spinalis. 3534.
— pericardii. 3535.
Lissa, L.'er Schule. 2197.
Litauen. 2512. 2797.
Literargeschichte i. Unterricht. 191.
Literaturgeschichte, Frz. u. engl. i. Unterr. 228.
Lithium. 1001. 3971.
Liturgie, griechische. 2158.
Livigno. 3909.
Livius. 46. 4158.
Lloyd, oesterr. 1860.
Lodz, Baumwollindustrie. 943.
Logarithmische Grenzfälle v. Differentialgleichgn. 617.
Logau. 792.
Logik u. Psychologie. 1910.
Logische Einkerbung. 2683.
Lohn i. Buchdruckgewerbe. 4227.
Lohnfondstheorie. 941.
Lohnforderungen. 1464.
Lohnkampf. 3275.
Lohnverhältnisse d. preuss. Staatseisenbahn. 3350.
Lohr a. M., Gymnasium. 848.
Lombardgeschäft. 2525.
London. 2719.
— Bodenverteuerung. 342.
— College of physicians. 2206.
Longfellow. 1299. 1897.
Longnon. 4177.
Loranthus europaeus. 3806.
Löslichkeiten i. Lösungsmittelgemengen. 2108.
Löslichkeitsbeeinflussung. 1179.
Lösungsmittelgemenge. 2108.
Lothringen, Eisenindustrie. 387.
Lothringer Handschrift L. 3121.
Lothringerlied. 791.
Lotze, Psychologie. 1321.
— Substanzbegriff. 3182.
Löwenberg, theolog. Handschrift. 2693.
Lübeck, Katharineum. 3209.
Lucanus, M. Annaeus. 18. 2156.
Lucka, Schlacht. 260.
Ludwig, Otto. 128.
Ludwig II., Kaiser. 2212.
Ludwig d. Bayer. 1349.
Lues b. Affen. 987.
— Aorta. 447. 2076.
— Gumma, Infektiosität. 1690.
— haemorrhagica. 3811.
— Herz. 1556.
— hereditaria. 2937. 4250.
— Hörnervenstamm. 1046.
— Hysterische Erscheinungn. 2345.
— Immunität. 2311.
— Kontagiositätsdauer. 1971.
— Leber. 984. 1582. 2552.
— Milz. 1582.
— Oculomotoriusparalyse. 528.
— Primäraffekte, extragenit. 3674.
— Spinalparalyse. 1981.
— Spirochaeten. 2030. 2037. 3775. 4250. 4260.
— Syphilom u. Lymphosarkom bzw. Pseudoleukämie. 1647.
— Therapie. 2311. 3784.
Luft, Druck u. Temperatur. 2367.
— Durchsichtigkeit i. Wien. 2987.
— Feuchtigkeitsgehalt. 1735.
— Keimgehalt. 4258.
Lufteinblasungen i. d. Mittelohr. 3522.
Luftelektrizität. 3911. 4482.
Luftembolie. 4243.
Luftschicht, untere. 3934.
Luftstösse i. Röhren. 1761.
Luftwege, Erkrankgn. bei Eisenbahnbeamten. 484.
Luise, Königin. 4405.
Luisenburg b. Wunsiedel. 552.
Lukianus. 3079. 4360.
Lumbalmark, Sarkom. 3578.
Lumbalpunktion. 3511.
Lumineszenz, chemische. 641. 1842.
Lundenburg. 882.
Lunge, Abscess. 1017.
— b. Aortenaneurysma. 2083.
— Carcinom. 950. 3791. 4453.
— Carcinose. 1530.
— Embolie. 1569.
— Endotheliom. 1670.
— Fremdkörper. 3629.
— Hypoplasie. 2035.
— Miliartuberkulose. 1538. 3673.
— Oedem. 2050.
— Pneumokokken. 455.
— Pneumotomie. 1020.
— Pneumonie. 1082. 3790.
— — croupöse. 1534. 4307.
— primäre Geschwülste. 2039.

Digitized by Google

Lunge, Tuberkulose. 482. 490. 998. 1685. 1968. 2548. 3515.
— — b. Hund. 954.
Lungenheilstätten. 477.
— Cottbus. 4282.
— Davos. 2878.
Lupus. 2549.
— erythematodes. 3532.
Lust u. Unlust i. ahd. 3151.
Luther. 1889. 1905.
Lutherbibel. 1907.
Lutidin. 1809.
Luxation, atlanto-occipitalis. 1681.
— Atlas. 2051.
— Ellenbogengelenk. 522. 1568. 3733.
— habituelle. 540.
— Handgelenk. 1678. 4289.
— Hüftgelenk. 1525. 4292.
— Humerus. 392. 3690.
— Kniegelenk. 491. 1680. 2870.
— Patella. 2296. 3642. 3719.
Luxation, Schulter. 3795.
— sub talo. 4265.
Luxemburg. 274.
Luxemburger auf d. deutschen Kaiserthron. 3221.
Lycurgus. 742.
Lymphangioma colli cysticum. 3760.
Lymphcysten, paraureterale. 1653.
Lymphdrüsen, Bau u. Funktion. 3566.
— Carcinom-Metastasen. 2324.
— b. malignen Erkrankgn. 4257.
Lymphe, Bakterienflora. 3552.
Lymphocyten. 1963.
Lymphom, malignes. 2557.
Lymphosarkom. 1647.
Lymphosarkomatosis. 3537.
Lyon, Konzil. 1352.
Lyrik, Frauenlyrik. 1901.
— mittelengl. erotische. 1272.
Lysias. 756.
Lysol, Vergiftung. 1054. 4442.

M.

Macander. 3250.
Mabillon. 249.
Macedonien. 56.
Mädchen-Gymnasien. 2734.
Mädchenlyceen i. Frankreich. 211.
Mädchen-Schulen, Handelsschule i. Brüx. 231.
— höhere, Einrichtung-Entwicklung-Ziele. 3714.
— — Naturkunde. 2711.
— — Neugestaltung. 2735.
Magdeburger Stadtrecht. 2252.
Magen, Achylia. 1027.
— Cardia-Verschluss. 533.
— Cardiospasmus. 1613.
Carcinom. 1607. 2001. 2305. 2942. 3683.
— Dilatation. 1090.
— Eiweissverdauung. 1674.
— Epithel. 3804.
— Gastritis. 520. 3615.
— Gastro-Enteritis. 2880. 3639.
— Gastroenterostomie. 398.
— Protozoen d. Wiederkäuer. 3865.
— Sanduhr-M. 3510.
— Schussverletzungen. 445.
— Ulcus rotundum. 398. 401. 432. 1065. 1075. 1557. 1572. 2057. 3581. 3702.
— Untersuchgn. b. Frauenleiden. 1686.
— d. Vögel. 3677.
Magenfunktionen b. Ulcus rot. 3581.
Magensaft. 1967. 3615.
Magenschrumpfung. 1628.
Magnesia. 3599.
— Inschriften. 2157.
Magnesium. 669. 3028.
Magnesiumorgan. Verbindgn. 669. 1788. 2402. 4049.
Magnet, permanenter. 3929.
Magnetdetektor. 1129.
Magnetische Energie. 2369.
Magnetische Kraftlinien. 1204.
Magnetisches Wechselfeld. 2975.
Magnetisierung v. Eisenkernen. 2575.
— durch schnellverlauf. Ströme. 1129.
Magnetisierungszahlen. 2585.
Magnetismus v. Pflanzengeweben. 4315.
Magnetoperationen. 1516.
Mahnung. 1379. 3347.
Mähren. 261. 879. 3252.
Majestätsbeleidigung. 380.
Maimonides. 2185.
Mainz, Realschule. 2704.
Mainzer Erzbischofswahl. 2507.
Mäkler. 3274. 3309. 3335.
Mäklervertrag. 1465.
Malachitgrün. 4008.
Malaka. 2773.
Malakoplakie, Harnblase. 4251.
Malayo-polynesische Sprachen. 817.
Malerei, Miniatur-M. 1209.
— Soest. 2623.
Malettorinde. 4013.
Malonsäure. 1157.
Malvaceen. 2346.
Malzdiastase. 1804.
Mamma, Carcinom. 1658.
— Cysten. 3751.
— Hund. 1552.
— Hypermastie u. Hyperthelie. 3612.
— Hyperplasie. 1590.
— Mastitis. 3537.
— Tuberkulose. 516.
Mammaorgane b. Säugetieren. 3612.
Mammilla, Carcinom. 1007.
Mandeville, B. de. 3171.
Mandschurei, fossile Flora. 3862.
Manganazide. 2585.
Mängel, s. Gewährleistung u. Haftung d. Verkäuf.

Digitized by Google

Mania. 2088.
Manilius. 3076.
Mannheim, Kohlengrosshandel. 372.
Mansfeld, Geologie. 1103.
— Knappschaftswesen. 919.
Mantuanischer Erbfolgestreit. 262.
Marburg, Augenverletzungen. 3818.
— Quellen. 2563.
Märchen. 87.
Margareta von Anjou. 1898.
Margaritom, Kleinhirn. 1085.
Maria Stuart. 1890.
Marienburger Tresslerbuch. 102.
Marienklagen, englische. 3147.
Markgrafen i. Italien. Königreich. 247.
Marktkauf. 1479.
Markungen, abgesonderte. 3387.
Marlowe. 1892.
Marnitz, Klima. 3965.
Marot, Cl. 2172.
Mars. 583.
Martial. 760.
Maschinen-Industrie. 2530.
Maschinenleistung u. Drehmoment. 1194.
Massanalyse. 2611.
Masse, absolute u. praktische. 4493.
Massigkeitsbewegung. 101.
Massingér, Ph. 82. 88. 2664.
Massnahmen, sichernde i. schweiz. St. G. B. 2857.
Massoretischer Text. 1317.
Mastitis. 2537.
Materie, gegenw. Theorie. 163.
Mathematik, Aufgaben f. d. Reifeprüfung. 188. 2709.
- elementare. 1136.
— Elementaraufgaben. 3966.
— Unterricht. 215.
Mathematische Begriffe. 4494.
Mathias von Mainz, Erzbischof. 271.
Matthaeus-Evangelium. 149.
Maul- u. Klauenseuche. 2880.
Maulwurf. 2898.
Mauritius. 237.
Maximilian I., Kaiser. 3218.
Mechanik. 2981.
Mecklenburg, Klimatologie. 3965.
Mecklenburg-Schwerin, landwirtschaftl. Arbeiterverhältn. 1394.
Medea. 749.
Mediastinitis. 967.
Medici. 885.
Medizin, Nomenclatur. 4455.
Meere d. Mondoberfläche. 4484.
Meeresströmungen. 568. 3906.
Mehlteig, Säurebildung. 1669.
Mehmed Tevfiq. 1904.
Mehri-Sprache. 2486.
Meistbegünstigung. 2814.
Melaena neonatorum. 1067.
Melancholia gravis. 3593.
Melanesier. 1592.
Melanom. 2554.
— episklerales. 2008.
— b. Schimmelpferden. 1537.
Melanosarkom, Parotis. 3757.
Melkverfahren. 1867. 1869.
Melkviehhaltung i. Tetschen. 3425.
Melodie, Struktur. 2137.
Membrana Descemeti. 3560.
Memel. 3247.
Mendelssohn, Phädon. 2695.
Meningitis cerebrospinalis. 3569. 3701.
— — epidemica. 528. 957. 3651.
— epidemica. 3785.
— serosa. 4457.
— traumatische. 1026.
— tuberculosa. 2083. 3689.
Meningococcen. 3563.
Meningoencephalocele. 1071.
Menisken-Verletzung i. Knie. 2946.
Menschen- u. Bürgerrechte. 886.
Menthenon. 644.
Menyanthoideen. 1701.
Meppen. 277. 2799.
Meralgia paraesthetica. 4275.
Mesabi-Gebiet i. Minnesota. 898.
Mesenterium, Enterokystom. 3740.
— Sarkom. 1016.
Metabolit. 2347.
Metachlorantimonsäure. 1837.
Meta-Dioxybenzole. 4343.
Metallbestimmung m. Acetylen. 654.
Metallcyanwasserstoffsäure. 2424.
Metalle. 3964.
— Elastizitätsmodul. 4330.
— elektromotor. Verhalten. 1195.
— seltene. 1203.
Metall-Haloide. 4024.
Metall-Legierungen. 2116.
Metallpulver. 2975.
Metall-Rhodanide. 2595. 4024.
Metallsalze. 1833.
Metallsalzlösungen u. Textilstoffe. 4082.
Metallsäureanhydride. 2399.
Metallschichten, durchsichtige. 1732.
Metallstrahlung. 610.
Metallsulfide. 4076.
Metalltrennung m. Acetylen. 654.
— i. Salzsäurestrom. 4026.
Metamidosulfamide. 1834.
Metanitrosulfamide. 1834.
Metapher, lateinische. 2450.
— Vogelnamen. 3137.
— b. Wieland. 4174.
Metaplasie, Urethralschleimhaut. 968.
Metasilikate. 4115.
Metastasenbildung maligner Tumoren. 489.
Meteore. 2366. 2984.
Meteoriten. 2971. 3931.
o-Methoxy-Benzaldehyd. 655.
Methylacetessigester. 1776.

Digitized by Google

Methylalkohol. 2399.
Methylaminoäthyläther. 656.
Methyläthylketon. 660. 2416.
p-Methylchinaldin. 632.
5-Methylchinolon. 2593.
β-Methylcyklohexanon. 1793.
2-Methyl-2, 3 Dioxybutan. 1771.
Methylenblau, Ausscheidung. 3656.
Methylendiamin. 1164.
Methylen-di-p-Tolylimid. 1812.
Methylenditolylthiopyrin. 1801.
Methylgruppen. 4079.
Methylhypoxanthin. 1187.
α-Methyl-Indol. 655.
Methylnaphtol. 2397.
Methyloibenzamid. 1184.
Methylol-monochloracetamid. 1164.
Methylol-trichloracetamid. 1164.
Methylolverbindungen v. Säureamiden. 1180.
Methylphenanthren. 2593.
Methylphtalsäure. 1146.
Methyluracile. 642.
Methylviolett. 4076.
Methylzinnverbindungen. 3015.
Metonymie b. Martial. 3063.
Mexiko. 2290.
Michelstadt, Kirchenbibliothek. 101.
Middleton, Th. 1260.
Miete. 3291.
Mieter. 938.
Mietesteigerung d. Wohnungen i. Hamburg. 3453.
Mietverhältnis. 3344.
Mietvertrag. 2224. 2837.
Mietwohnungen, Sperrung. 2224.
Mikrolepidopteren. 562.
Mikronucleus. 3833.
Milch. 1826. 1867. 1868. 1869. 2627. 3768.
– Kryoskopie. 2876.
– Säuregrad u. Keimgehalt. 2343.
– Sterilisation. 1813.
Milchleiste. 3612.
Milchproduktion. 4352.
Milchsäure i. Wein. 671.
Milchsekretion. 4146.
Miliartuberkulose. 1538. 3673.
Militärgesetzgebung. 4425.
Militärischer Oberbefehl. 4425.
Militärverordnungsrecht. 4425.
Militärwesen, Deutsches. 3379.
Milton. 76. 4185.
Milz, Lues. 1582.
– Lymphocyten. 1963.
– Ruptur. 3687.
– Sarkom. 397.
– Splenectomie. 2085.
– Tuberkulose. 4247.
– Wandermilz. 1645.
Milzbrand. 1629.
– Placenta. 1989.
– placentare Infektion. 1579.
Minderjähriger. 3288. 3320.
Minderkaufmann. 1385. 1497.
Mindowe. 2797.
Mineralien, Radioaktivität. 1137.
Mineralische Bestandteile d. Pflanzen. 3874.
Mineralogie i. Unterricht. 2967.
Miniaturmalerei. 1209.
Minimallagen. 2583.
Ministerialität. 2798.
Minnesang. 136.
Minnesota. 898.
Minstrels. 2472.
Mirbanöl, Vergiftung. 3814.
Mischgeschwülste, Niere. 530.
Mischkristalle. 3969.
Mischnah-Kommentar. 4195.
Missgeburt, Fall von. 2879.
Missionspraxis, Apostel Paulus. 153.
Missverständnis u. Irrtum. 1448.
Mitbesitz. 3261.
Miteigentümer. 3265.
Mitgliederwechsel b. d. Gesellschaft. 1435.
Mitgliedschaftsrecht d. A.-G. u. G. m. b. H. 3487.
Mittäterschaft u. Beihilfe. 1404.
Mittelalter, Modernes. S. 83. sub Redaktion.
Mittelhochdeutsche Wörter. 3150.
Mitteilohr. 3522.
Mittelschule u. neue Zeit. 2495.
Mittelschulwesen, Steiermark. 4202.
Mobiliarversicherungsrecht. 3316.
Modul i. algebraisch. Zahlkörper. 1760.
Mola hydatidosa. 2891.
Molasse. 3885.
Molekulargewichtsbestimmungen. 2388.
Molekularkräfte i. Organismus. 1858.
Molière. 3107. 3129. 4374.
Molybdän. 4054.
Molybdänate. 1806.
Molybdänite. 1806.
Molybdänverbindungen, komplexe. 4510.
Molybdate. 645. 3971.
Monarchie. 2273.
Monarchisches Prinzip. 3355.
Monazit. 619.
Mönchgut. 281.
Monddistanzen. 1124.
Mondoberfläche. 4484.
Mongolei, fossile Flora. 3862.
Monoacethyl-m-amidophenol. 2414.
Monoacethyl-o-Toluidin. 1827.
Monoblepharideen. 1728.
Monochloräthyläther. 1771.
Monopole i. Rumänien. 2522.
Montchrestiens, A. de. 2168.
Montenegro. 2514.
Moore, Th. 143. 2467.
Moorsee-Becken. 1734.
Moral bei Aristoteles. 3066.
— Genealogie. 3171.
Moratorium. 352.

Digitized by Google

Morbus Addisonii. 407. 466. 1511. 1673. 3820.
— **Hirschsprung.** 4450.
— **Raynaudii.** 979.
— **Thomsenii.** 473.
Mordbefugnis d. Obrigkeit. 2215.
Morphium. 3738.
Morphium-Scopolamin-Narkose. 2334.
Mosaische Gesetz. 148.
Mose ben Maimûni, Mischnah-Kommentar. 4195.
Moselfränkisch, Mundart v. Sehlem. 3128.
Moselfränkisch-luxemburgische Mundart. 2474.
Mu'alloka d. Zuhair. 813.
Mucocele, Stirnhöhle. 2916.
Mucorineen. 1718.
Mühlhausen i. Th., Musikgeschichte. 695.
Müller, Johannes. 161.
Müllerin, Lieder v. d. schönen. 795.
München, Altarbau. 1208.
— Luitpolt-Kreisrealsch. 1099.
— Säuglingssterblichkeit. 4286.
Münchhausen, O. v. 2437.
Mundarten i. hochdtsch. Drama. 1894.
Mundhöhlendrüsen, Haussäugetiere. 1702.
Münnerstadt, Flora. 566.
Münster. 2500. 2776.
— Holzschnitzereien. 2622.
Münsterland, Granulatenkreide. 530.
Münzrechnung. 691.
Münzstempel, Danziger. 240.
Münzwesen i. alten Gallien. 2643.
Müritz. 1724.
Muschelkalk. 2348.
Musée Carnavalet. 2311.
Muskel, Dystrophia progr. 4308.
— Handwurzel. 2312.
— Kieferm. b. Schlangen. 3851.
— Myositis. 2302.
Muskel, Nervenendigungen. 1666.
— Tuberkulose. 508.
Muskelatrophie progressive. 3635.
— spinale. 953. 1551.
Muskeldefekte, congenitale. 1064.
Muskelsehnen, Fuss. 2337.
Muskulatur, Katze-Hase-Kaninchen. 3850.
— Schultergürtel. 1527.
Musset, A. de, 3135.
Mutter, elterl. Gewalt. 361.
Mutterkorn. 1581.
Myelin. 4478.
Myelitis. 1028. 1541. 1988.
Myelocystocele. 399.
Myelom, Schädeldach. 425.
Myelomeningocele. 1077. 2024.
Mykologie. 4474.
Myom, Statistik. 1000.
— Uterus. 1970. 1975. 2061. 2068. 2341. 2884. 3781. 4248.
Myomkranke, Lebensalter. 4240.
Myopie. 1078. 3617.
Myotonia congenita. 473.
Myriopoden. 3855.
Myrrhenöl. 4507.
Myrtifloren. 551.
Myxis reliefa. 1109.
Mystère de St. André. 810.
— La Passion de Jesus-Christ. 4372.
— de Semur. 803.
— de la Vierge Marie. 4373.
Mystik, Deutsche. 3144.
Mythographus, Vaticanus primus. 50.
Myxobakterien. 4479.
Myxoedem. 3596. 3610.
Myxollposarkom, Oberschenkel. 2064.
Myxom, Herz. 1602.

N.

Nabelhernie, Carcinom. 2001.
Nabelschnur, Cysten. 2547.
— Vorfall. 3798.
Nabelschnurbruch. 2322.
Nabelschnurrest, Abfall. 995. 3813.
Nabeltumoren. 441.
Nachbar, Verbietgsrecht gegen Immissionen. 3472.
Nachbarliches Grundeigentum, Eingriffe. 2265.
Nacherbschaft. 2226. 2228.
Nachgeburt, Eihautretention. 4470.
Nachgeburtblutungen. 2300.
Nachhaft, korrektionelle. 3326.
Nachlassgericht, Zuständigkeit b. Ausländern. 947. 2847. 3485.
Nachlassgläubiger. 3298.
Nachlassverbindlichkeiten. 2228.
Nachrede, üble. 310.
Nachtonvokale. 3152.
Nahegebiet. 2517.
Nährböden. 3688.
Nährgelatine. 3576.
Nahrung u. Ernährung. 2517.
Nahrungsfett, Spaltung u. Resorption. 3750.
Namengebung, altindische. 144.
Naphtakridine. 4047.
Naphtalin. 4109.
Naphtasäuren. 4014.
Naphtylamin. 4123.
Naphtylhydrazino-dimethylnicotinsäure. 1809.
α-Naphtylpurpurat. 2396.
Napoleon I. 103. 2217. 2502. 3242.
Narben-Carcinom. 1644.
Narkose, Aether. 2065.
— Bromaether. 970.
— Chloroform. 2065. 2875.
— moderne. 1037.
— Skopolamin-Morphium. 2334. 4290.
— Stadium analgeticum. 405.
Narkoseniähmung. 1961.
Nase, Haemangioendotheliom. 3678.
— Nebenhöhlen-Empyem. 3652.
— Tuberkulose. 2036.
— Zahnverlagerung. 526.
Nash. 1892.

Digitized by Google

Natur, Religionsgeschichte. 2792.
— Rindviehzucht. 1935.
Nathan — Don Carlos — Iphigenie. 2670.
Nationalökonomie und Ingenieurbildung. 4131.
Natrium. 1771.
— salicylicum. 412.
— Spektrum. 1799.
Natriumamid. 3999.
Natriumhydrosulfid. 2611.
Natriummalonester. 677.
Natriummalonsäureester. 1780.
Natriumsalze. 1747.
Natriumsulfit, Giftigkeit. 2952.
Natriumsuperoxyd. 3012.
Natriumthiosulfat. 2390.
Natur u. Gesellschaft. 1325.
Naturalismus. 2468.
— H. Czolbe. 3176.
— u. religiöse Weltansicht. 828.
Naturalobligation. 378.
Naturalteilung. 3476.
Naturgefühl b. Goethe. 786.
— modernes. 2705.
Naturkunde i. Unterricht. 2706. 2732. 3200. 3303.
— — höh. Mädchenschulen. 2711.
— i. d. Volksschule. 202.
Naturmittel, ein neues. S. 160 sub Redaktion.
Naturnachahmung. 1908.
Naturphilosophie, Descartes u. Gassendi. 829.
Naturtriebe b. Fries. 3178.
Nautilus. 561.
Naevus pigmentosus. 1969.
Nebel. 3929.
Nebenhoden, maligne Tumoren. 1589.
Nebenniere. 3564.
— Blutungen b. Neugeborenen. 989.
— Sarkom. 2864.
— Tumoren. 2864.
Nebennierenextrakt. 4280.
Neckarschiffahrt. 3336.
Neckarwasser, Bakteriologie. 3588.
Neger, Kameruner. 3514.
Neidhart-Spiele. 91.
Nelme, Glatzer. 3846.
Nekrose, Bakterien. 3745.
— Carbol-N. 501.
— Fett-N. 1671. 2078.
— Kiefer. 4261.
— Pankreas. 1588. 2016.
— Schambein. 1015.
Neodym. 2102.
Neodymchlorid. 2609.
Neon. 682.
Nephrectomie. 500. 3779.
Nephritis. 1603.
— Chlor- u. Stickstoff-Ausscheidung. 2007.
— fibro-plastica. 2888.
— b. Scharlach. 1079.
— u. Tuberkulose. 4461.
— Urannephritis. 4447.
Nephrotomie. 2544.
Nepos, Cornelius. 744. 2464.
Nerven, abducens. 1661.
— accelerans. 2885.
— acusticus. 1046. 2003.
— Clitoris u. Vagina. 4472.
— facialis. 1664.
— laryngeus sup. et. inf. 2892.
— medianus. 2041.
— oculomotorius. 523.
— opticus. 2047. 3538. 3789. 4241.
— — b. Carnivoren. 532.
— — b. Ungulaten. 2071.
— phrenicus. 2920.
— radialis. 496.
— recurrens. 1965. 4464.
— Schwanz d. Säugetiere. 2321.
— sympathicus. 1612. 1973.
— trigeminus. 4285.
— vagus. 2885. 3729.
Nervenendigungen i. Säugetiermuskel. 1666.
Nervenfasern d. Herzspitze. 3726.
Nervenlähmung, Hirn. 2015.
Nervennaht. 3543.
Nervensystem, Asteriden. 3872.
— Erschöpfung u. Erholung. 3737.
Netz, Enterokystom. 3740.
Netze- u. Warthebruch. 1917.
Netzhaut s. Retina.
Netztorsion. 3669.
Neucaledonien. 280.
Neugeborener, Blennorrhoe. 981.
— Lippen- und Wangenschleimhaut-Zotten. 2932.
— Melaena. 1067.
— Nabelschnurrest. 3813.
— Nebennierenblutungen. 989.
— Physiologie. 1600.
— Schädelverletzungen. 1548.
— Todesursachen intra partum. 2318.
Neu-Guinea. 283.
Neuholländer. 1592.
Neunauge. 2008.
Neurasthenie. 2877. 3766.
Neuritis retrobulbaris. 4241.
Neurofibrom. 3667.
Neurosen, Reflex-N. 2877.
Neu-Stettin. 3243.
Neutralisationswärme. 2620.
Newton'sche Zentralkräfte. 589.
Nibelungen. 2167.
Nichterfüllung. 3332.
Nichtschuld, Zahlung. 3368.
Nickel. 3952.
Nickeläthylendiamin. 3024.
Nickelblech. 633.
Nicodemus. 800.
Niederdeutsch. 105.
— Lehnwörter i. And. 1358.
Niederschlagsmenge. 1197.
Niederschlagsmessungen, Afrika. 3916.
Niederschlagsverhältniss., Süd-Amerika. 1754.

Digitized by Google

Niere, Carcinom. 3801.
— Cysten-N. 2043. 2323.
— Exstirpation. 3573.
— Fleckniere d. Kälber. 2888.
— Grawitz'scher Tumor. 2069.
— große weiße. 3787.
— Haematurie, renale. 1603.
— Hydronephrose. 2046.
— Mischgeschwülste. 530.
— Nephrectomie. 500. 3779.
— Nephritis. 1072. 1603. 2007. 2888. 4447. 4461.
— Nephrotomie. 2544.
— Paranephritis. 1006.
— Pyelonephritis. 1036. 1659.
— Ruptur. 3779.
— Sarkom. 983.
— Tuberkulose. 500.
— Urannephritis. 4447.
— Verdoppelung. 1042.
— Verlagerung u. Atrophie. 1076.
Nierenbeckensteine. 2019.
Nierenkranke, Kochsalzstoffwechsel. 2899.
Nierenkrankheiten u. Hautkrankheiten. 1560.
Nierensteine. 2019.
Niessbrauch. 3395. 3474. 4417.
— s. Mitgliedschaftsrecht d. A.-G. u. G. m. b. H. 3487.
Nietzsche. 3181.
— egoist. Perfektionismus. 1323.
— Genealogie d. Moral. 3171.
Nikolaus III., Papst. 2203.
Nikopolis, Schlacht. 4404.
Nikotindampfabsorption. 3817.
Nimbus i. frühchristl. Kunst. 4137.
Niphargus Caspary Pratz. 1727.
Nitratlösungen, Oberflächenspannung. 4345.
Nitrifikation, Neckarwasser. 3588.
Nitrilodithiophosphorsäure. 1841.
Nitritbildung, elektrolytische. 2118.
Nitrit-Ion. 4070.
Nitroacetonitril. 4107.
Nitro-Amino-Azo-Verbindgn. 1796.
Nitrobenzol, Vergiftung. 3814.
p-Nitrobenzoylchlorid. 1776.
Nitrocellulose. 4111.
Nitrochinaldin. 662.
Nitrochinolin. 4105.
Nitrokörper, aromatische. 2384. 2605.
m-Nitrosobenzaldehyd. 1854.
Nitrosobenzole. 4522.
Nitrosokörper. 4016.
Nitrosoverbindungen. 1150.
Nitrosylfluorid. 4519.
Nitrosylfluorid-Arsenpentafluorid. 4519.
Nitro-o-tolylendiamin. 2389.
Nomen b. Weckherlin. 3156.
Nomenclatur, medizinische. 4455.
Nonnus Panopolitanus. 61.
Nord-Amerika, Coeducation. 3201.
— Oberdevon. 1096.
— photochem. Klima. 3967.
— s. a. Vereinigte Staaten v. N. A.
Nordhausen a. H., Real-Gymnasium. 2195.
Nördlingen. 905.
Nördlinger Ries. 1710.
Noricum. 59.
Normalensysteme. 2579.
Normannen. 1918.
Normen u. Strafgesetze. 3384.
Nösner Mundart. 2473.
Notariatsurkunde. 4419.
Notker. 79. 3112. 4176. 4379.
Notstand. 1954. 3495. 4225.
Notstandshandlungen. 2277.
Notweg. 3465.
Novalis, mag. Idealismus. 164.
Novation. 1947.
Nullstellen Besselscher Funktionen. 3918.
Nürnberg, Miniaturmalerei. 1209.
— Wiltensin'sche Norica-Sammlung. 722.
Nutznießung. 3362.
— d. Vaters am Kindesvermögen. 2821.
Nutzungsrechte am Handelsgeschäft. 4417.
Nymphaeaceen. 1701.
Nystagmus. 1964. 3748.

O.

Oberdevon. 1096.
Oberengadin. 3909.
Oberflächenfestigkeit v. Fuchsin- u. Methylviolett. 4076.
Oberflächenspannung. 2574. 4345.
Oberflächenströmungen, Schwarzes Meer. 3906
Oberitalien, Unterwerfung durch d. Römer. 1879.
Oberpfalz, Basalte. 3901.
Oberrealschule als neuhumanist. Bildgsanstalt. 2734.
— Preussische. 2769.
Objekt u. Adverbiale. 3149.
Objektive, nichtsphärische. 1746.
Objektivität b. Kant. 1330.
Obligatio naturalis. 378.
Obligation, nichterfüllbare. 2263.
Ocellen d. Ephemeriden. 1722.
Oedem, univers. angioneurot. 3548.
Odenwald, Bauernhaus. 2778.
Oderbruch. 2795.
O'Divelly. 2659.
Oedogonium. 558.
Odontom, Unterkiefer. 1660.
Odysseus. S. 27 sub Redaktion.
Offenbach a. M., Lederwaren-Industrie. 320.
Offenbarungseid. 2834. 3433.
Offerte an nicht bestimmte Person. 3501.
Offizersdienst. 301.
Ohligs-Wald, Realschule. 186.
Ohr, Aquaeduct. vestib. 2897.
— Geschichte d. Anatomie. 449.
— Hirnabscess, otitischer. 1685.

Digitized by Google

Ohr, Lufteinblasungen. 3522.
— Otitis media. 3771.
Ohrenkrankheiten b. Eisenbahnbeamten. 484.
Ohrenschmerzen b. Hysterie. 3659.
Ohrpolypen. 3369.
Oldcastle-Falstaff. 774.
Öle, atherische. 476. 659.
— ausländische. 4092.
Oligocänmolasse, südbayrische. 2966.
Ollanta. 118.
Olmütz. 243. 2499.
Olpe i. W. 340.
Onomatologicae quaestiones. 2454.
Operationsräume, Keimgehalt d. Luft. 4258.
Ophthalmie, sympathische. 2303. 3538.
Ophthalmoblennorrhoe. 3819.
Ophthalmoplegie. 1982.
Optik. 602.
Optische Abbildung, reelle. 4486.
Optische Konstanten v. Metallschichten. 1732.
Oratio obliqua, i. Griechischen. 3086.
Orbita, Osteom. 434.
— Phlegmone. 992. 1583. 3704.
— Sarkom. 1966.
— Stichverletzung. 463.
Orbitalknochen, Caries. 4299.
Orchideenblatt 579.
Orchitis fibrosa. 415.
Orderlagerschein-Indossatar. 1495.
Ordnungskurven. 3926.
Orexin. 1967.
Organismen b. Fries. 3178.
Organomagnesiumverbindungen. 669. 1788. 2402. 4049.
Ornamentik, Rollwerk. 2431.
Orgelpfeifen. 3947.
Orientierungsstörungen. 2908.
Orpheus. 3057.
Orsellinsäure. 2611.
Orthoamidopropiophenon. 2128.
Orthographie, dtsch., neuere. 780.
— griechische. 2453.
Orthonitrobenzaldehyde. 4340.
Orthopteren v. Aegypten. 1116.
— v. Nieder-Oesterreich. 2568.
Ortsbezeichnung i. Altlatein. 1238.
Os pubis, Tuberkulose. 3665.
Oschinensee. 3849.
Osnabrück. 212. 2788. 2957.
Oesophago-Trachealfistel. 994.
Oesophagus, Carcinom. 1679. 2021.
— Chirurgie. 512.
— Concrementbildung. 2040.
— Dilatation. 1613.
— Divertikel. 1053.
— Erkrankungen Strassburg. 1687.
— Sarkom. 2082.
— Spasmus. 1679.
— Tuberkulose. 2902.
Ossian. 3130.
Ossicula mentalia. 2330.
Ostasien, Geologie. 3868.
Osteochondritis dissecans. 2950.
Osteom, Orbita. 434.
— Stirnhöhle. 2916.
— Wirbelsäule. 437.
Osteomalacie. 1091. 1979.
Osteomyelitis. 963. 1519. 2038. 4286.
— costae. 986.
— Wirbelsäule. 492.
Osterfestberechnung. 4168.
Osterode. 2793.
Oesterreich, Bauernaufstand. 259.
— Börsenrecht. 3458.
— Gymnasial-Lehrplan. 195.
— Gymnasien. 2494.
— Orthopteren v. Nieder-Oest. 2568.
— Terminhandel. 296.
— Wertzuwachs-Besteuerung städt. Bodens. 2531.
Ostgermanen. 2785.
Ostpreussen, Domänenverwaltung. 2512.
— Landwirtschaft u. Viehzucht. 2625.
Ostsee, Algen. 3845.
Otfried v. Weissenburg. 133.
Othello i. Frankreich. 3109.
Otitis media purulenta. 3771.
Ottilienburg. 4492.
Otto III., Kaiser. 253.
Ottonen. 881.
Ovale, Cartesische. 2979.
Ovarien, Carcinom. 3722.
— Dermoidgeschwülste. 4452.
— Embryom. 1677.
— Endotheliom. 1021.
— Entfernung b. Uterus-Exstirpation. 2923.
— entzündl. Erkrankgn. 4433.
— Entzündung mit Appendicitis. 1649.
— Fibrosarkom. 1986.
— Implantation. 1651.
— Kastration. 2884.
— Kystom. 3680. 4306.
— Lostrennung aus normal. Verbindung. 2072.
— Sarkom. 3670.
— Tumoren u. Geburt. 2900.
Ovariotomie. 3631. 3734. 3812.
Ovidius. 20. 752. 1232. 2143.
Oxalessigester. 1776.
Oxalessigsäure. 2590.
Oxalester. 660. 1767. 1829. 2416.
Oxallaevulinsäureester. 1839.
Oxalvanadinmolybdate. 4091.
Oxazinverbindungen. 2125.
Oxazole. 4077.
Oxazolreihe. 2125.
Oxazone. 1765.
Ox-diazine. 651.
Oxford, Schulwesen. 2735.
Oxoniumsalze. 4094.
α-Oxy-β-Alkylcinchoninsäureester. 2604.
α-Oxy-β-aminobuttersäure. 2588.
Oxyazokörper. 623. 4336.

Digitized by Google

2-oxybenzo-5-diphenyldihydrofuranon. 2400.
Oxybenzoesäuren. 3026.
Oxybenzylpiperidin. 2386.
Oxychinoline. 2128. 2413.
α-Oxychinoione. 4347.
Oxydase d. Essigbakterien. 4501.
Oxydationsagentien, jodometrische. 4017. 4537.
Oxyhydrochinon. 2394.
Oxyketone. 623.
Oxyphosphazoverbindg. d. aliphat. Reihe. 1797.
Oxypseudocumylanilin. 2386.
Oxysäuren. 2613. 4080.
— aromat., i. Urin Krebskranker. 2015.
Ozon. 3000. 4497. 4498.

P.

Pacht. 1951.
Paderborn, Domportal. 4139.
Palaestina. 2198.
Palladium. 1138. 2598. 4039.
Palisadella quadrispinosa. 1109.
Palmkernkuchen. 1868.
Paludina vivipara. 3881.
Pandekten. L. 2 D. 12, 7. 1927.
— L. L. 5 § 15. 6. 7 D. 4224.
— L. 11. D. 20, 1. 3506.
— L. 38 D. 6, 1. 894. 3477.
Pandermit. 4504.
Panhellenisches Fest. 1241.
Pankreas, Angiokarcinom. 1667.
— Apoplexie. 1671.
— Carcinom. 2006.
— Cyste. 976. 3558.
— Diabetes. 1620.
— Langerhans'sche Inseln. 1620.
— Nekrose. 1588. 2016.
Papagei, Grosshirn. 555.
Papaverin. 4009. 4037.
Papeete. 2955.
Papier-Industrie. 1932.
Papillom, Cornea. 414.
Papyri, aegyptische. 2149.
Parajodbenzaldehyd. 1847.
Parallelsystem. 2731.
Paralysis agitans u. Trauma. 3741.
— d. Frauen. 3611.
— jugendliche. 538.
— progressive. 1984.
— spinalis luet. 1981.
— Spontanfrakturen. 1540.
Paralytische Demenz. 1535.
Paranephritis. 1006.
Paranoia chronica. 3662.
Paraoxybenzoesäure. 681.
Parasiten v. Fischen. 3878.
Paris, Musée Carnavalet. 2211.
Parmassische Poesie. 807.
Parodie. 1287.
Parotis, Melanosarkom. 3757.
Parotitis. 1011.
Parr'sche Bestimmung d. Verbrennungswärme. 3012.
Parteifähigkeit d. offen. Handelsgesellschaft. 1956.
Participium b. Notker. 3112.
— praes. i. Althochd. 120.
Partus praecipitatus. 2553.
Parzival. 2661.
Pascal'scher Satz. 594.
Paschwörter. 73.
Passion de Jésus-Christ. 83.
Passive Umschreibungen i. Ahd. 2164.
Passy, franz. Lautsystem. 4189.
Patella, Fraktur. 2074.
— Kleinheit. 2296.
— Luxation. 2296. 3642. 3719.
— Tuberkulose. 2861.
Patellarreflex. 3810. 4302.
Patriarchat. 887.
Paulini'sche Geschichtsfälschungen. 872.
Paulus, Apostel. 151. 153.
Pecten, Hühnerauge. 958.
Peele, G. 1262.
Peiveoperitonitis. 3519.
Penis, Hautgangrän. 955.
Penmaenmawr. 2569.
Pentacrinus decorus. 563.
Perceval. 92.
ui-Perfekta i. altfrz. 4175.
Perfektionismus, egoistischer. 1323.
Pergamener. 3082.
Peri didaxeon. 799.
Peridineenzellen d. Uredineen. 3869.
Perihepatitis. 1990.
Perikarditis. 520. 1008. 2020.
Perlodisches System d. Elemente. 4508.
Perjodvanadate. 3979.
Permanganatlösungen. 1773.
Periplaneta orientalis. 1107.
Peritoneum, Retroperiton. Abscess. 1084.
— Tuberkulose. 1577.
Peritonitis. 969. 1593. 3519.
Perityphilitis. 471. 511.
— actinomycotica. 536.
Perkussion, auskultatorische. 1688.
Permformation Russlands. 1703.
Permutationen. 1125. 2980.
Peroxydase. 2928.
Persische Krieg d. Anastasius. 1851.
Persius. 8.
Persona u. *πρόσωπον.* 2459.
Personen, juristische. 2271. 2816.
Personennamen b. Geffrei Gaimar. 3136.
— indogermanische. 144.
— Oberbaden. 1884.
Persönlichkeit, Idee der. 3180.
Persulfat. 2600.
Peschitta zu Schir-Haschirim. 3164.
Pessimismus d. Altertums. 754. 2151.
— Byrons. 778.

Digitized by Google

Pessimismus u. Charaktererziehung. 3175.
— Eminescu u. Schopenhauer. 1334.
Pestalozzi. S. 120 sub Redaktion.
Peter d. Grosse. 3235.
Peter II. Gerra. 887. 4209.
Petershauser Chronik. 1358.
Petrus Chrysologus. 96.
— de Crescentiis. 2656.
Pfand, i. röm. Recht. 3506.
Pfandrecht an bewegl. Sachen. 1924.
— an Forderungen. 1502.
— d. Gastwirts. 316. 3411.
— d. Vermieters. 938. 1383. 3411.
— d. Verpächters. 1383. 3411.
Pfandverkauf. 3378.
Pferd, arabisches. 4530.
— Beschälseuche. 3648.
— Hufbein-Krebs. 3574.
— Melanom b. Schimmeln. 1537.
— Pneumonie. 4307.
— Tuberkulose. 991.
Pflanze u. Tier, Wechselbeziehungen. 1092.
Pflanzen, fossile. 3862.
— mineral. Bestandteile. 3874.
Pflanzengewebe, magnet. Verhalten. 4315.
Pflanzenreich, zweckmässige Einrichtgn. 1098.
Pflegschaft. 2256.
Pflegschaftslehre. 2815.
Pflichtteil. 2851.
Phädrus. 3065.
Phanerogamen. 646. 1698. 2565.
Phanerosaurus. 1723.
Phellandren. 624.
Phenakit. 619.
Phenanthren. 1764. 2418.
Phenanthren-Reihe. 4513.
Phenol. 1832. 3017. 4117. 4120.
— i. Urin Krebskranker. 2014.
Phenolaether. 4120.
Phenoxymucobromsäure. 4028.
Phenoxymucochlorsäure. 4028.
Phenoxyzimmtsäuren. 1768.
Phenylazidine. 1817.
Phenylaeridine. 3994.
Phenylanilidoacetonitril. 1155.
Phenylcarbaminsäureazid. 1161.
Phenylchrysofluoren. 4122.
p-Phenylendiamin. 1772.
Phenylglycin. 4088.
Phenylgruppe. 2110.
Phenylhydrazin, Vergiftung. 1038.
1-Phenyl-4- Isonitroso-5-triazolon. 2123.
Phenylierte Säuren. 4045.
Phenylmethylpyrazolon. 1766.
1-Phenyl-3-methylpyrazolon-Bz-o-Carbonsäure. 4040.
Phenylpyrazole. 1852.
Phenylpyrazolone. 3970.
Phenylsarkosin-p-carbonsäure. 658.
Philanthropinismus. 1340.
Philipp d. Grossmütige. 700.
Philips, St. 1262.
Philosophie, Propaedeutik f. Realschulen. 2716.
Phimose. 3653.
Phlegmone, Darm. 1610.
— Orbita. 992. 1585. 3704.
Phocas. 3094.
Phosgen. 1151. 1527.
Phosphor b. Osteomalacie. 1091.
— roter. 3923.
Phosphormolybdate. 3971.
Phosphoroxychlorid. 4124.
Phosphorpentasulfid. 1846.
Phosphortherapie b. Rhachitis. 467.
Phosphorvanadinmolybdate. 4096. 4104.
Photochemisches Klima. 3967.
Photodynamische Stoffe. 1023. 1545.
Photogrammetrie. 2376.
Photographie i. d. Astronomie. 2988.
— Augenhintergrund. 2297.
Phototherapie. 1591.
Phototropie. 2365.
Phrygische Felsenfassaden. 3828.
Phtalaldehyd. 3996.
Phtalazin. 652.
Phtalid. 1784.
Phtalsäureanhydrid. 1766.
Phtalylchlorid. 1777.
Physik, graphische Methoden i. Unterricht. 181.
— d. menschl. Körpers. 2881.
— Schülerübungen. 2713.
— i. Unterricht. 220. 2192. 2713.
— i. Frankreich. 3202.
Physiologus. 110.
Phytolaccaceen. 3902.
Picard'sche Gruppen. 2970.
Piccolomini, Enea Silvio de. 115.
Piccolylalkin. 648.
Piccolylmethylalkin. 648.
Picolin. 1190.
Pigmentierung, nerv. opticus. 2047.
Pikraminpurpurat. 2396.
Pikrylchlorid. 2109.
Pilsen, Dtsch. Staatsrealsch. 845.
Pilzhyphen. 1715. 3863.
Pindar. 1950.
Pinguecula. 1555.
Pionius. 1251.
Piraterie. 376.
Pirmasens. 275.
Pirna, Schulwesen. 1347.
Pisa. 2218.
Pius II. 115.
Pius V. 3226.
Placenta, Milzbrandinfektion. 1579. 1989.
— praevia. 426. 1532. 2561. 3708.
— Sitz. 3723.
— weisser Infarkt. 418.
Placentarlösung. 3634.
Placidus Lactatius. 1878.
Planetensystem. 601.
Planimetrie i. Unterricht. 2751. 2765. 3197.

Digitized by Google

Planimetrische Aufgaben. 205. 4488.
— Konstruktionen. 4491.
Plankton. 3829.
— Algen. 3845.
— Copepoden. 2567.
Plantae Menyharthianae. 570.
Plastik. 1206. 1207. 1212. 2621.
Platin. 2127.
Platin-Ammoniake. 4046.
Plato. 53. 2144. 2155. 2456. 3055. 3071. 3207. S. 159 sub. Redakt.
— Apologie d. Sokrates. 12. 2447.
— Briefe. 3054.
— δόξα i. Theaetet. 43.
— Ideenlehre. 2641.
— u. Isocrates. 4164.
— Phädon. 2695.
Plauen, Realgymnas. 2198.
— Spitzen-Absatz. 928.
— Städt. Realanstalten. 2767.
Plautus. 1243. 2645. 3653. 4165. 4167. 4357.
Plejadengruppe. 1733.
Pleura, Chondro-Myxo-Sarkom. 1057.
— Empyem. 409. 433. 2912. 2948.
— interpleuraler Druck. 2936.
— Pneumothorax. 433. 482. 2912. 2920.
— Tuberkulose. 998.
— Tumoren. 1034.
Pleuracanthiden. 1100.
Pleuraergüsse, Zellen. 4300.
Pleuritis. 2320.
— traumatica. 1593.
Pleuro-Pericarditis. 2020.
Plexus brachialis, Dehnung. 416.
Plinius Secundus, C. 2457.
— (minor). 2446.
Plotinus. 24. 1872.
Plötz u. Kares, frz. Sprachlehre. 4204.
Plurails b. Catull. 1252.
Plutarch. 765. 2638.
Pneumokokken. 455.
Pneumonie. 1082.
— Antiserum. 3790.
— croupöse. 1534. 4307.
— b. Kaninchen. 3790.
Pneumothorax. 433. 482. 2912. 2920.
Pneumotomie. 1020.
Poesie d. 2 letzten Jahrh. 2478.
— parnassienne. 807.
Poetae veteres, ars poetica. 3075.
Polen. 872.
Polioencephalitis. 3780.
Polioencephalomyelitis. 3780.
Poliomyelitis acut. infantum. 1633.
— anterior acuta. 1962.
Polizeidelikte. 2533.
Polizeiverordnungsrecht i. Sachsen. 1437.
Pollen b. Gentianaceen. 3861.
Polnische Sprache u. Literatur, e-Laute. 1307.
— Wortbildung. 2665.
Polonium. 4060.
Polybius. 6. 7. 66. 3090.
Polycarpus. 1251.
Polydactylie. 1676. 3628.
Polyhalit. 3857.
Polymorphismus., 678.
Polymyositis. 2302.
Polynelkes. 2658.
Polynesier. 1592.
Polypen, Rectum. 1035.
Polypeptide d. α-Aminoisovalerians̈äure. 4518.
Polyserositis. 2906. 4460.
Polystratus Epicureus. 65.
Pommern, Germanisierung. 273.
— u. d. Schmalkald. Bund. 3225.
Pontoporeia affinis. 1109.
Porencephalie. 1623.
Porphyr. 2095.
Portugal, ostind. Kolonialgeschichte. 2773.
Portwein. 1154.
Porzellan. 1199.
Poschiavotal, Dialekt. 3131.
Posidippus. 1883.
Posidonius. 3055.
Possessivpronomen i. frz. 1280.
Post, rechtl. Stellung. 3503.
Postfrachtgeschäft. 3503.
Postsendung, Recht auf Auslieferung. 365.
Potentialgradient. 2383.
Potentialmessungen. 3020.
Potenzreihen. 2577.
Prachatitz. 866.
Praedium dotale. 3431.
Praepositionen i. Altengl. 1269.
— i. Altitalien. 1263.
— griechische. 2149.
— b. Livius. 46.
Prae-Raphaeliten. 806.
Praseodym. 2102.
Praseodymchlorid. 2609.
Prati, Giov. 4367.
Praxiphitne. 1665. 3575.
Predigt, altdeutsche. 2481. 4186.
Pretium succedit in locum. 935.
Preussen, Adel, niederer. 2854.
— Armeegeschichte. 2777.
— Aufsichtsrecht d. Staates über Selbstverwaltungskörper. 940.
— zur Franzosenzeit. 2779.
— Geschichte d. Jahre 1805/06. 3222.
— Höhere Schulen. 186.
— — lateinlose. 190.
— Hypothekenbanken. 2524.
— Landtag. 2830.
— Oberrealschule. 2769.
— polnische Politik. 872.
— Schulgeschichte. 2736.
— Staatseisenbahn. 3350.
Prignitz. 2787.
— Rinderschlag. 1866.
Primärtumoren, multiple. 3763.
Primula obconica. 1634.

Digitized by Google

Primzahlen. 1755. 3941.
Prischuch, Th. 1284.
Privatexaminatorien. 2762.
Privatrecht u. öffentl. Recht. 2244.
Problem d. 3 Körper. 616.
Processfähigkeit Minderjähriger. 3320.
Processgewinn. 1443.
Processus vermiformis, Brucheinklemmung. 1655.
— Carcinom. 1003.
Processvollmacht. 1387.
Produktivitätstheorie. 2266.
Prognathie. 1553.
Projektive Gruppe d. Ebene. 1135.
Prokura. 374. 2826.
Prokuraindossament. 1399.
Prokurist. 3357. 3371.
Prolapsus, Anus. 1077.
— Scheide-Uterus. 518.
— Uterus. 1077.
Propantetracarbonsäureester. 1803.
Propargylaldehyd. 2594.
s-Propylanthranil. 2602.
Prosa, Deutsche d. 14/15 Jhrh. 2483.
— — Rhythmus. 4188
Prosodie, böhmische. 141.
Prosowitz, Coleopterenfauna. 3890.
Prostata, Hypertrophie. 422. 3716. 3754.
— maligne Neubildungen. 1044.
— Sarkom. 2904.
Prostatektomie. 422. 2018.
πρόσωπον c. Persona. 2459.
Protargon. 3787.
Proteinstoffe, Weizenkleber. 2610.
Protestantische Episkopal-Kirche, Amerika. 3168.
Protoplasma. 3835.
Protoplasmaströmung. 1718.
Protozoen i. Wiederkäuermagen. 3865.
Provenzalisch, Ensenhamens. 2663.
— Nachtonvokale. 3152.
— Söldner i. Epos. 1895.
Provisionen, päbstliche. 1913.
Prüm, Höhere Schule. 537.
Psalmen, 24. Ps. 821.
— ausgewählte i. Unterricht. 2723.
— Krankenpsalmen. 2691.
Pseudarthrosen. 2026. 2335.
Pseudobulbärparalyse. 4438.
Pseudogenies b. Daudet. 3120.
Pseudo-Jonathan Targum. 1903.
Pseudoleukämie. 430. 440. 1574. 1647. 2557. 4293.
Pseudopuerperalfieber. 2919.
Pseudosäuren. 1186.
Pseudospondylolisthetisches Becken. 1575.
Psoriasis. 1004.
Psychiatrie, wissensch. Stellung. 3803.
Psychiden. 4317.
Psychologie u. Logik. 1910.
— Lotze. 1321.
Psychopathologie. 3600.
Psychosen inf. Alkohols. 952.
— nach Angina. 4467.
— nach Cataraktoperation. 3513.
— nach Kohlenoxydvergiftung. 2326.
— nach Kopfverletzungen. 417.
— Korsakow'sche. 977. 1599. 2329. 2542. 4281. 4288.
— Krankheitsbewusstsein. 1505.
— b. Lungentuberkulose. 2548.
— postoperative. 3544.
— puerperale. 3620.
— sexuelle d. Weibes. 3756.
— i. Wochenbett. 3707.
— Zeugnisfähigkeit. 1597.
Psychotherapie. 3823.
— b. Enuresis nocturna. 996.
Ptiophagen. 2559.
Ptolemaios Claudius. 54.
Publiotomie. 2000. 4437.
Puccinien. 3892. 3908.
Puerperal s. a. Wochenbett.
Puerperalfieber. 1050. 3546.
— Pseudo-P. 2919.
Puerperalpsychosen. 3620. 3707.
Pulfrich'sche Formel. 4503.
Pulmonalklappe, Fibrom. 498.
Puls, Venenpuls. 2874.
Pulsfrequenz, Schwankungen. 448.
Pumpen, Kreisel-P. 2180.
Punischer Krieg, erster. 4165.
— zweiter. 3.
Punkt, Bewegung i. Staubmasse. 1133.
Punkte, merkwürd. d. Dreiecks. 591.
— 6 der Ebene. 2374.
Punktionsflüssigkeiten, Zellen. 3796.
Pupillen. 3698.
Pupillenstarre b. Hysterie. 4253.
— reflectorische. 3520.
Purimfest. 4194.
Purpursäuren, aromatische. 2391.
Putativdelikt. 906.
Pyelonephritis. 1036. 1659.
Pyramidon. 411.
Pyrazolone. 3987.
Pyridin 4024. 4079.
Pyridinkerne. 1148.
Pyridinreihe. 1853.
Pyrimidin. 4048.
Pyrrolidonring. 2423.

Q.

Qarwini, Kosmographie. 2687.
Quadrantelektrometer. 3932.
Quadratische Reste. 2098.
Quakenbrück, Realgymnasium. 2187.
Quarz. 1707.
Quarzglas-Quecksilberlampe. 1547.
Quarznorit. 2569.
Quarzporphyr. 2095.
Quebracho. 4013.
Quecksilber. 4101.

Digitized by Google

Quecksilber, Spektrum. 1799.
Quecksilber-Kathoden. 2998.
Quecksilberlicht. 3644.
Quecksilberlinien. 2096.
Quedlinburg, Handschriften d. Stiftsbiblioth. 3041.
Quellenstudien b. Marburg i. H. 2563.
Querlage. 1536.
Querlibelle. 1745.
Questenberg, J. 1915.
Quintilianus, M. Fabius. 747. 1237.
Quittung. 2268.

R.

Rabatt-S parvere inc. 1942.
Rabener, G. W. 69.
Racemic. 662. 2105. 2588.
Radioaktive Emanation, Bodenluft u. Atmosphäre. 626.
Radioaktivität, Bodenluft. 2103.
— induzierte. 1149.
— v. Mineralien. 1157.
Radioelemente. 636.
Radiolarien. 3828.
Radium. 4051. 4060.
Radiumemanation, Occlusion. 3976.
Radius, Fraktur. 531.
Raffiesiaceae. 553.
Rantzau. 2205.
Rapskuchen. 1868.
Rasse u. Tuberkulose. 3551.
Rätikon. 4318.
Ratingen, Minoriten-Lateinschule. 2745.
— Progymnas. 855.
Rationalismus, nachkantischer. 170.
Raum v. vier Dimensionen. 596.
Raumkunst. 3183.
Raumlehre, Lehrgang. 2989.
— Leibnitz u. Kant. 1335.
Räumungsurteil aus § 227 C. P. O. 1470.
Raygras. 2434.
Raynaud'sche Krankheit. 979.
Raynaud'scher Symptomenkomplex. 3711.
Reaction, biologische. 3795.
— Grignard'sche. 2121. 2403 3998. 4509.
— Hofmann'sche. 4103.
— pyrogene. 1785.
Reaktionsgeschwindigkeit. 1825.
Reaktionskinetik, adiabatische. 1779.
Realismus, frz. 3120.
Reallasten. 2856
Rebenhausen. 1717.
Rechnen, kaufmännisches. 691.
Rechnungsbücher, mittelalterliche. 102.
Recht i. Genesissagen. 3157.
— Grundlagen u. Grundbegriffe. 386.
— öffentl. u. Privatrecht. 2244.
Rechte, bedingte u. zukünftige. 3290.
Rechtlicher Grund, b. ungerechtf. Bereicherung. 3363.
Rechtsbot. 3311.
Rechtsgeschäft, § 140 B. G. B., Konversion. 3490.
— gesetzl. u. gewillkürte Form. 3308.
— nichtige u. anfechtbare. 3403. 3427.
— unerlaubte. 3312.
Rechtshandlungen i. engeren Sinne. 3369.
Rechtskraft, mater. i. Verwaltungssachen. 2831.
Rechtsphilosophie. 1322.
Rectum, Adenom. 479.
— Carcinom. 1035. 3721.
— Polypen. 1035.
— Temperaturmessung. 1648.
Recuperatione Terre Sancte. 3245.
Redakteur, verantwortlicher. 345.
Rederang-Becken. 1724.
Rée, P. 3171.
Reeder, Haftung. 2841.
Rees, Landwirtschaft. 1390.
Reflexe, Fussohlen-R. 456.
— Patellar-R. 3810. 4302.
— b. Querschnittläsionen d. Rückenmarks. 1567
Reflex-Neurosen. 2877.
Regelschaar, hyperboloidische. 1123.
Regeneration, Comatuliden. 3873.
— Leber. 1513.
— b. Spinnen. 4313.
Regensburg, Plastik. 1212.
Regentschaft. 1439.
Regierung, Haftung f. innere Unruhen. 934.
Registereinwand. 1453.
Regnitztal. 1709.
Reh, Leberadenom. 954.
Rehabilitation Verurteilter. 2849.
Rehberg, A. W. 256.
Rei vindicatio. 894. 3477.
Reibung, innere. 2124. 2614.
Reichenberg, Handelslehranstalt. 858.
Reichspressgesetz. 345.
Reichstag. 2262.
— u. Bundesrat. 3360.
— Geschäftsordnung. 3497.
— Legislaturperiode. 2830.
Reichsgesetzgebung u. Kaiser. 323.
Reichsgewerbeordnung. 2848.
Reichsverfassung, Art. 78. 2280. 2536.
— Begriff d. Gesetzes. 326.
Reichszollverein, britischer. 3258.
Reihen, unendliche. 614.
Reinertrag u. Einheitssteuer. 1415.
— i. d. Landwirtschaft. 382.
Reiseschilderungen. 1291.
Relationen, symbolische. 824.
Relativgeschäft. 349.
Relativpronomen i. Griechischen. 3090.
— b. latein. Dichtern 4171.
Religion, Begriff b. Spinoza. 2491.
— i. d. Frauenlyrik 1901.
— i. Genesissagen. 3157.
Religionssprüche i. Talmud. 3160.

Digitized by Google

Religionsphilosophie, M. Deutinger. 3188.
— **Hume.** 3184.
— **jüdische.** 3185.
— **F. Schlegel.** 1326.
— **H. Ulrici.** 3190.
Religionsunterricht. 173. 225. 2754.
Religionsverbrechen. 1378. 1407.
Religiöse Weltansicht u. naturalistische. 828.
Renaissancedrama, deutsches. 139.
Rendsburg, Gymnas. u. Realgymnas. 846.
Rennell, James. 1369.
Rentenrechnung. 612.
Rentenschuld u. Rentenkauf. 2249.
Replik des Prozessgewinnes. 1443.
Reportgeschäft. 3342.
Reppendorf, Simultaneum. 3479.
Ressacstein. 1832.
Resectio optico-ciliaris. 3789.
Resektion, Fussgelenk. 4456.
— **Nervus opticus.** 3538.
— **Unterkiefer.** 1654.
Reservestoffe, stickstofffreie. 1830.
Resolutivbedingungen. 1476.
Resonatoren. 2581.
Resorption, Nahrungsfett. 3750.
— **Vagina.** 1614.
Retentionsrecht. 3334.
Retina, Ablösung. 1526. 2303. 2951.
— **Blutungen.** 2925.
— **b. Cephalopoden.** 561.
— **b. Nautilus.** 561.
— **Pigmentierung.** 3789.
— **Venenthrombose.** 1558.
Retinitis, haemorrhagica. 1661.
Retractionsbewegung d. Auges. 973.
Retroflexio uteri. 3641.
Retroperitonealabscess. 1084.
Rhachitis. 467. 3699.
Rhachistovainisierung. 4465.
Rhein-Donau-Wasserscheide i. Baden. 4314.
Rhinophyma. 3555.
Rhinosklerom. 3553.
Rhizomopteris crucita. 4476.
Rhodium. 2127.
Rhodium-Ammoniake. 4046.
Rhythmus d. Dtsch. Prosa. 4188.
Ricardo, D. 4418.
Richard II. v. England. 4403.
Richard von Cornwall. 238.
Richter, Ed. 3253.
Richter, Verantwortlichkeit. 2239.
Richterliche Unabhängigkeit. 1921.
Riemann'sche Flächen. 596.
Riesengebirge, Flora. 546.
Riesenwuchs, foetaler. 4270.
Rigopula. 3390.
Rind, Augentuberkulose. 1609.
— **Bakterien d. Genitalkanals.** 3546.
— **Bakterien d. Nekrose.** 3745.
— **Darmbakterien.** 3710.
— **Gebärparese.** 1691.
Rind, Graubündener. 3851.
— **Holländer Schlag.** 2635.
— **Körperform u. Leistung.** 3033.
— **Ostfries. Schlag.** 2625.
— **Prignitzer.** 1866.
— **Pustertaler Schlag.** 4149.
— **Scheidenkatarrh.** 2293. 4297.
— **Texasfieber.** 990. 4269.
— **Tiroler.** 4149.
— **Tuberkulose.** 3717. 4255.
— **Uterusmuskulatur.** 3731.
Rinderdarm, Bakterienflora. 3619.
Rindergalle. 1770.
Rinderrassen, Russlands. 4148.
Rinderseuche, Texasfieber. 990. 4269.
Rindvieh, Blasenseuche. 3650.
Rindviehzucht, Nassauer. 1935.
Rippen, Osteomyelitis. 986.
Ristoro d'Arezzo. 2169.
Ritter Hörn, Lied vom wackern. 4368.
Ritterorden, Deutscher. 3247.
Ritter vom Turn. 1276.
Ritzebüttel. 2209.
Rixdorf, Kaiser Friedr. Realgymn. 177.
Robert von Clerkland. 2457.
Robertus Monachus. 1278.
Robespierre. 831.
Roggenkörner. 4002.
Rohertrag, Steigerung. 2435.
Rohrbruchventile. 3030.
Rolandslied. 72. 4378.
— u. **Rolandssäulen.** 2675.
Rollwerk i. d. Ornamentik. 2431.
Rom, Acclamationen i. Senat. 1242.
— **Brände z. Kaiserzeit.** 3097.
— **Equitatus.** 1240.
— **Germanen i. röm. Dienst.** 1874.
— **Kaiser.** 45.
— **Kolonien, nach Imperatoren benannte.** 1873.
— **ludi scaenici.** 738.
— **Ordines.** 249.
— **Staatszeitung.** 1242.
— **Städtenamen.** 1873.
— **Tongefässe i. Cleve.** 2647.
Roman. 2159.
Romantik. 78. 795. 1300. 1902. 2668. 3152. 3155.
Römer, Opfercermonien. 4170.
— **Unsterblichkeitsglauben.** 25.
— **Unterwerfung v. Ober-Italien.** 1879.
— **Wunderglanbe.** 751.
Römerbrief. 153.
Römerzüge Ottos III. 253.
Röm. Literatur, ars poetica. 3075.
— **Dei barbarorum.** 3089.
— **Dramatik.** 753.
— **Elegiacae quaestiones.** 15.
— **Elegiker.** 60.
— **Grammatici script.** 4151.
— **Hoch-Armenien.** 3081.
— **Ponteficii libri.** 4170.

Digitized by Google

Röntgen-Diagnostik b. Schussverletzgn. 434. 3526. 3711.
Röntgenstrahlen. 1736. 1751. 3924.
— u. Bakterienwachstum. 1994.
Röntgentherapie. 2557.
— b. Leukämie. 430. 1531.
Rosaniline. 4089.
Rosebeke, Schlacht. 2508.
Rosegger. 106.
Rosenheim. 576.
Rote Linien i. Bogenspektren. 1740.
Rothau. 3876.
Rothe, Joh. † 1886.
Rotlauf b. Schwein. 2301.
Rousseau. 3214. 4183.
— u. Robespierre. 851.
Rousselot, frz. Lautsystem. 4189.
Rubiaceen. 3908.
Rücken, Mansfelder. 1103.
Rücken, runder. 3606.
Rückenmark b. Anämie. 1063.
— Brown-Séquart'sche Halbseitenläsion. 3920.
— Cysticerken. 2545.
— Gefässtumoren. 1089.
— Geschwülste. 1662.
— Haematomyelie. 2953.
— Haemorrhagie. 3534.
— Hinterstrangsdegeneration. 2023.
— Kompressionsmyelitis. 1028. 1541. 1988.
— Liquor cerebro-spinalis. 3534.
— Muskelatrophie, spinale. 953. 1551.
— Myelocystocele, 399.
— Myelomeningocele. 1077. 2024.
— Paralysis luet. 1981.
— Poliomyelitis. 1633. 1962.
— Reflexe b. Querschnittläsionen. 1567.
— Sarkom. 1662.
— Spina bifida. 1077. 1978. 3692.

Säbelhiebverletzungen. 2918.
Saccharide. 3016.
Saccharomyces apiculatus. 1831.
Sachlegitimation d. Ehemannes. 3313.
Sachs, Hans. 3100.
Sachsen, Bauernhaus, altsächs. 4212.
— Jagdrecht. 3317.
— Polizeiverordnungsrecht. 1437.
— Spinnerei u. Weberei. 2291.
— Staatsschulden. 4413.
— Staatssteuern. 2245.
Sachsen-Altenburg, Bauern. 4215.
Sachsen-Gotha, Steuerwesen. 2282.
Sacralgeschwülste. 997.
Sacralteratom. 2327. 3822.
Saillère-Pic de Tanneverge. 3854.
Sakrament d. Firmung. 3167.
Sakramentslehre Augustins. 1906.
Salicylsäure. 673. 1151. 1178.
Salinenwesen, Deutsches. 3286.
Salomon'sche Probe, b. Magenkrebs. 1607.
Rückenmark, Stovainisierung. 4465.
— Syringomyelie. 453. 1972. 2543. 2930. 3609. 4439.
— Tabes. 435. 513. 982. 1066. 3590. 4281. 4283.
Rückenmarks-Diagnostik. 3705.
Rückenmarkserschütterung. 951.
Rückert, Fr. 1270.
Rückforderung v. Schenkungen. 1417. 1938.
Rückforderungsklage. 381.
Rücktritt, freiwilliger. 3419.
— u. Wiederkauf. 3279.
Rücktrittserklärung u. Schuldverhältnis. 3473.
Rücktrittsrecht. 391. 2804. 2827. 3445. 4214.
Rückwirkung d. Strafgesetze. 3267.
Rudolf I. von Habsburg. 2203.
Rudolfswert, Obergymnasium. 2742.
Rügen. 4473.
Ruhe i. Natur u. Kunst. 694.
Ruhrgebiet, Bergbau u. Industrie. 932.
Ruhrkohlenbezirk, Knappschaftswesen. 1925.
Ruhrtal. 2963.
Rumänien, Grundbesitz u. Bauern. 1430.
— Staatsmonopole. 2522.
— Staatsschulden. 356.
— Tabakmonopol. 1389.
Rumänische Sprache, Tiernamen. 3118.
Ruprecht, König. 274.
Russische Sprache, Fremdwörter. 2163.
Russland, Anhaltische Kolonie. 4206.
— Bauernwirtschaft. 2283.
— Gestüte. 4530.
— liberale Ideen. 3244.
— Nationalökonomie. 3447.
— Permformation. 1703.
— Polnische Politik. 872.
— Rinderrassen. 4148.
— Wandergewerbe. 1410.
Ryer, P. du. 1294.

S.

Salpetersäure. 2395.
Salze, Addition an Ketone. 4354.
— Brechungsvermögen. 627.
— d. Mohr'schen Reihe. 2385.
— quaternärer Basen. 4502.
— Schmelzpunkt u. spezif. Widerstand. 3029.
— i. wässriger Lösung. 627. 637.
Salzmann, Ch. G. 3214.
Salzmonopol i. Rumänien. 2522.
Salzsäure. 4026. 4106.
— Absorption. 1689.
Salzsäuremangel i. Magensaft. 1967.
Salzwasser, b. Tuberkulose. 3530.
Sambesi, Flora. 570.
Samo. 4207.
Sanatoriumsbehandlung. 3806.
Sand. 4489.
Sanduhrmagen. 3510.
St. Gallen, Freisügigkeit. 295.
St. Gotthard. 3900.
St. Jörg. 1213.

Digitized by Google

Sansibar. 2955.
Sapindus Rarak. 4057.
Sardinien. 4163.
Sarkom, Becken-Bindgewebe. 2044.
– Chorioidea. 1518. 2047.
– Clitoris. 3603.
– Dünndarm. 1570. 1998.
– Leber. 1991.
– Lendenwirbelsäule. 2073.
– Lumbalmark. 3578.
– Lymphosarkom. 1647.
– Mesenterium. 1016.
– Milz. 397.
– Nebennieren. 2864.
– Niere. 983.
– Oberschenkel. 1635.
– Orbita. 1966.
– Oesophagus. 2082.
– Ovarium. 3670.
– Parotis. 3757.
– Prostata. 2904.
– Rückenmark. 1662.
– Siebbein. 2916.
– Statistik d. Schweiz. 3686.
– Struma. 1045.
– Tibia. 517. 1657.
– Todesursachen. 1058.
– traumat. Entstehung. 2058.
– Unterkiefer. 3554.
– Wirbelsäule. 1988.
Sarkomatose, Bronchialdrüsen. 1554.
Satire b. Cicero. 4356.
– i. Englischen. 1271.
Saturnismus s. Bleivergiftung.
Sauerstoff. 2115. 2383. 4498.
– flüssiger. 620.
– i. Lebenskreislauf. 684.
Saugapparate. 509. 1646. 2537.
Säugetiere, Mammaorgane. 3612.
– Schwanznerven. 2321.
Säuglinge, Appendicitis. 393.
– Ernährung m. Buttermilch. 3562.
– Gewicht u. Länge. 2058.
Säuglingssterblichkeit. 2084. 3650. 3700. 4286.
Säureamide d. aliphat. Reihe. 1180.
Säureausscheidung b. Wurzeln. 3863.
Säureazide. 1161.
Säurebildung i. Mehlteig. 1669.
Säuregrad d. Milch. 2343.
Säuren, Addition an Ketone. 4354.
– aliphatische. 1145.
– organische. 1843.
Säurendämpfe, Absorption. 1689.
Sauromatum guttatum. 2964.
Saxifragae. 1108.
Saxo, Arnoldus. 2654.
Scaliger, J. J. 2780.
Scaniei poetae, griechische. 2153.
Schädel, Australische. 1522.
– Fraktur. 3630.
– Fuchs-Schakal-Wolf. 3852.
Schädel, Gesichts-Sch. 1553
— Keilbeinhöhle. 2332.
— aus Neu-Guinea. 3597.
— aus Neu-Irland. 3597.
— Schiefschädel. 478.
— Schussverletzungen. 2319.
— Siebbein. 2916.
— Skaphokephalen. 1543.
— Stirnhöhle. 2916.
— Tuberkulose. 2941.
Schädeldach, Myelom. 425.
Schädelgrube, hintere, Tumoren. 420. 2314.
Schädelknochen, Angiome. 3583.
— Tuberkulose. 2931.
Schädelplastik. 4271.
Schädelverletzungen. 1623.
— d. Neugeborenen. 1548.
Schadenersatz. 290. 926. 1504. 2819. 3298. 3409.
— wegen Nichterfüllung. 331. 3332.
— aus Schlägermensuren. 300.
— nach § 832. B. G. B. 2257.
Schadenersatzanspruch d. Lebensversicherungsgesellsch. 2281.
— aus d. Lohnkampf. 3275.
— aus unerlaubten Handlgn. 1478.
Schadenersatzpflicht d. Arbeitgebers. 4226.
— d. Eisenbahnen. 3364.
Schaf, Genitalien. 1664.
Schakal. 3852.
Schalleindrücke. 1731.
Schambeinnekrose. 1015.
Schantung, Geologie. 3868.
Scharffeuerfarben. 1199.
Scharlach. 1573. 1977.
— Recidive. 395.
— Serum. 4268.
Scharlach-Nephritis. 1072.
Schattenspiel, aegyptisches. 3163.
— altindisches. 3162.
Schatz u. Fund. 1475.
chauspiele b. d. Römern. 738.
Scheck u. Wechsel. 1939.
Scheckwesen. 3346.
Scheide s. Vagina.
Schenkelhalsfrakturen. 2887.
Schenker. 2221.
Schenkungen, Auflage. 2534.
— Rückforderung. 1417. 1938.
— auf d. Todesfall. 3331.
Schiefer. 549. 1103. 1720. 2361. 4320.
Schiefergesteine, Tessiner. 3859.
Schiefschädel. 478.
Schienenstrassen, privatwirtschaftliche. 2283.
Schiff, Buchpfandrecht. 4414.
Schiffsbau. 1194. 2427.
Schiffsleute, Delikte. 1381.
Schiffsteile u. -Geräte i. Neufrz. 121.
Schilddrüse. 3744.
— Adenocarcinom. 3589.
— u. embryonale Entwicklg. 485.
— Hypertrophie. 3802.

Digitized by Google

Schilddrüse, b. Kretinen u. Idioten. 3584.
— Transplantation. 3572. 3586.
Schiller. 80. 84. 98. 119. 129. 1268. 4182.
— u. d. Antike. 119. 2166.
— u. Bismarck. 699.
— Don Carlos. 2670.
— Ethik u. Aesthetik. 2490.
— u. Herder. 785.
— i. O. Ludwigs Urteil. 128.
— Wilh. Tell. 2685.
Schillerfeier. 135. 180. 698. 701. 703. 706. 709. 710. 716. 717. 720. 723. 725/27. 730/32. 734. 1219. 1222. 1224. 1225. 1227. 1871. 2440/42. 2628. 2629. 2631/36. 3038/40. 3042. 3044. 3046. 3049. 3053. 4151/57.
Schimmelpilze. 1684.
Schir-Haschirim. 3164.
Schlaflähmung, nerv. medianus. 2041.
Schlaefli, L. 3920.
Schlägermensuren. 300.
Schlagweite u. Spannung. 2968.
Schlangen. 3851.
Schlegel, A. W. 71. 2660.
Schlegel, F. 1326. 1351.
Schleiermacher, Erkenntnistheorie. 1327.
Schleim, Bakterien-Schl. 2612.
Schleppschiffahrt. 3336.
Schlesien, Auenrecht. 902.
— Getreide. 4147.
— Textilindustrie. 312.
— Trias i. Ober-Schl. 4309.
Schlögen. 59.
Schlüsselgewalt d. Ehefrau. 1422. 2808. 2860.
Schmalkaldische Bund. 3225.
Schmelzelektrolyse. 1203.
Schmelzflüsse. 2124.
Schmelzpunkt u. spezif. Widerstand v. Salzen. 3029.
Schmerz, G. H. 3231.
Schmetterlinge. 1711.
Schnecken. 1114.
Schneidergewerbe, Berliner. 315.
Schöneck. 272.
Schopenhauer u. Aristoteles. 49.
— Erkenntnistheorie. 830.
— Pessimismus. 1334.
— Stellung z. Naturwissenschaft. 1911.
— transcend. Idealismus. 4200.
Schottisch, mittelsch. Dialekt. 4377.
— Volksballade. 2482.
Schottland, Schulabgangszeugnisse. 2726.
Schubkurbelgetriebe. 1864.
Schulabgangszeugnis i. Schottland. 2726.
Schularbeit, häusliche. 3211.
Schuld u. Darlehnsschuld. 1957.
Schuldanerkenntnis. 3339.
Schuldenhaftung d. Erben. 3333.
Schuldentilgung. 4239.
Schuldner. 3376.
Schuldübernahme, kumulative. 2858.
Schuldverschreibung auf d. Inhaber. 3276.
Schuldverschreibungsgesetz. 3488.
Schule u. Elternhaus. 232. 857. 864.
— u. Gemeinde i. Bayern. 3496.
Schulen, höhere in Preussen. 186. 190.
— —, Tübingen. 222.
— — ohne Vorschule. 216.
— — lateinlose i. Preussen. 190.
Schülerausflüge, technologische. 2706.
Schüler-Bibliotheken. 708. 713. 1236.
Schülerkorrespondenz, internationale. 2190.
Schülermoral. 2765.
Schülerreisen, Ennstaler Alpen. 214.
— Palaestina u. Ägypten. 2192.
Schülerrudern. 213.
Schulgärten. 1099. 2186. 2492.
Schulhygiene. 864.
Schulpflichtiges Alter v. 6 Jahren. 3217.
Schulter, Luxation. 3795.
Schultergelenk, Tuberkulose. 1523.
Schultergürtelmuskulatur, Defekt. 1527.
Schupp, J. B. 2176.
Schussverletzungen. 3526.
— Auge. 2319.
— Einheilen v. Geschossen. 3601.
— i. Frieden. 497.
— Leber. 2052.
— Magen. 445.
— Schläfe. 2319.
— Tetanus. 2025.
— Wirbelsäule. 4463.
Schutzgebiete, Deutsche. 2852.
Schutzgesetze nach § 823 B. G. B. 926.
Schwaben. 1349.
— Lias. 1712.
Schwabenspiegel. 1296.
Schwäbische Alb. 1720.
Schwachsinn, epileptischer. 1627.
Schwangerschaft u. pernic. Anämie. 3752.
— Anfangsstadium. 3643.
— Extrauterin-Schw. 452. 2869. 3550. 3622. 4298.
— u. Herz. 4295.
— u. Myom. 4248.
— u. Ovarialkystom. 4306.
— u. Ovariotomie. 3812.
— u. Pyelonephritis. 1659.
— u. Tuberkulose. 537. 2055. 3793.
— b. Uterus duplex. 3800.
— Vaginalstreptokokken. 2933.
— Zeit-Diagnose. 475.
Schwanznerven, Säugetiere. 3321.
Schwarze Meer. 3906.
Schwarzwald, Uhrindustrie. 3377.
Schweden. 4411.
Schwedisch-dänischer Krieg. 2210.
Schwefel. 2117. 3025. 3923.
Schwefelammonium. 1840.
Schwefelerze. 4133.
Schwefelkohlenstoff. 4004.
— Vergiftung. 1038.
Schwefelkupfer. 643.

Digitized by Google

Schwefelsäure. 2127. 3993.
Schwefelstickstoff. 4505.
Schwefeltetrafluorid. 1846.
Schwefelwasserstoff. 1833.
Schweflige Säure. 1175. 4505.
— Absorption. 1689.
Schwein, Augentuberkulose. 1609.
— Hermaphroditismus. 1565.
— Rotlauf. 2301.
Schweineseuche. 1040.
Schweissdrüsen. 3815.
Schweissinfektion. 3608.
Schweiz, Bundesaufsicht über d. Kantone. 3349.
— Bundesverwaltungsstrafrecht. 1469.
— Expropriationsrecht. 2817.
— Freizügigkeit. 295.
— Handelsmarke. 2833.
— Hirudineenfauna. 3853.
— kantonale Verfassung u. Bundesgewalt. 3273.
— kirchl. Simultanverhältnisse. 2850.
— Konfession u. Ehe. 3456.
— Konkursrecht. 3302.
— kriminelle Geisteskranke. 2894.
— u. Napoleon I. 3242.
— Rehabilitation Verurteilter. 2849.
— Sarkomstatistik. 3686.
— Säuglingsmortalität. 3650.
— Stickerei-Industrie d. Ost.-Schw. 4233.
— Unfallstatistik d. Kindesalters. 2872.
— Volksgesetzgebung. 346.
— Volksversicherung. 3407.
— Walzer. 3269.
Schwelm. 2204. 2775.
Schwemmlandküste d. Arno. 4211.
Schwester Katrei. 3144.
Schwetz. 250.
Schwimmhosen-Naevus. 1969.
Schwurpflichtige. 4231.
Sclusus i. Strassburger Zollprivileg. 1363.
Scrotum, Hautgangrän. 955.
Scrotale cornutum. 1581.
Seckendorf, V. L. 2771.
Sectio caesarea. 1549.
Seelenfeier. 187.
Seeley, Ch. 1283.
Seebücher, niederdeutsche. 2802.
Seehausen. 2791.
Seele b. Hugo von St. Viktor. 827.
Seemessen. 890.
Seerecht. 376.
Schleistungen, Schuluntersuchungen. 2949.
Sektem, Moselfränk. Mundart. 3128.
Sehnennaht. 1048. 2866.
Sehnentransplantation. 3675.
Seitenstetten, Geograph. Kabinett. 728.
Selachier. 556.
Selachierauge. 2352.
Selbstbewusstsein d. Gottheit, Spinoza. 2699.
— u. Selbstlob. 4150.
Selbsterkitzung. 1779.
Selbsthülfe i. Besitzrecht. 1481.
Selbstmord, Erhängungsversuch. 3664.
— u. Krankheit. 1033.
Selbstschutz d. Besitzers. 3397.
Selbstverwaltungskörper i. Preussen. 940.
Selen. 1757.
Selenopyrin. 1792.
Sempach. 1368.
Senat, römischer. 1242.
Seneca philosophus. 16. 752.
Seneca tragicus. 132. 2443.
Senföle. 639. 3988.
Sensibilität i. Trigeminusgebiet, 4285.
Sensibilitätsstörung, Bernhardt'sche. 4275.
— b. Tabes. 1066.
Sepsis, kryptogene. 2344.
Septikämie d. Haustiere. 3792.
Septikopyämie. 992. 1011. 2068. 2316.
Septische Erkrankungen. 1529.
Serbien, Unterschlagung nach serb. Strafgesetz. 1486.
Serbische Literatur, Volkslied. 1261.
Serenus Sammonicus. 3067.
Serpentin. 2564.
Serravalle, Giov. da. 1304.
Serum. 3647.
— Pneumonie. 3790.
Serumeiweiss. 3575.
Serumtherapie. 2339.
— b. infect. Augenerkrankgn. 2867.
— Scharlach. 4268.
— Tetanus. 458. 4254.
Sesión académica ideal. 1290.
Shadwell, Th. 1295. 2659. 3107. 3143.
Shakespeare. 774. 2682. 3154. 4369.
— Kritik d. 18. Jhrh. 4172.
— Margareta von Anjou. 1898.
— Wortspiele. 2660.
Shakespeare-Bacon-Frage. 3123.
Shelley, P. B. 773.
Shorrea. 3896.
Sicheres Geleit. 3481.
Sicherheitsübereignung. 3316.
Sichernde Massnahmen i. schweiz. Strafgstzb. 2857.
Sicherungsgeschäfte. 1419.
Sicherungshypothek. 2253.
Siebbein, Sarkom. 2916.
Siebenbürgen. 2473.
Siebenjähr. Krieg. 884. 2784.
Siebenschläferlegende. 94.
Siebzehneck. 4323.
Siedepunkt organ. Basen. 2104.
Siedepunktsbestimmung. 4052.
Siegfriedssage. 112.
Siegismund, Kaiser. 246. 268.
Silber. 2983. 4101.
Silbersalze. 1807.
Silicisponglen. 2955.
Silikate. 2399. 4106. 4115.
Silikatschmelzen. 2350. 4499. 5000.
Silius Italicus. 4354.
Silizium. 1176. 3023. 4085.

Digitized by Google

Simonides (Amorginus). 2463.
Simonides Ceus. 3093.
Simulation b. Grundstückskauf. 1483.
Simultaneum i. Reppendorf. 3479.
Simultangründung, d. A.-G. 307.
Simultanverhältnisse, kirchl., Schweiz. 2850.
Singapore, Spongien. 3838.
Sinnesbahnen u. Sinneszentren. 4459.
Sinneslinien, Selachier. 556.
Sinnesorgane, Insekten. 2091.
Sinnliche Gewissheit b. Hegel. 162.
Sion, Berg. 3165.
Sitte i. Genesissagen. 3157.
Sitten, gute. 3337.
Sittlichkeit u. Glück. 832.
Situs inversus. 2558.
Skalpierung d. Kopfes. 3559.
Skaphokephalen. 1543.
Sklaven andel. 913.
Sklavenkriege d. Spartakus. 757.
Sklera, Lidspaltenfleck. 1555.
— Melauom. 2008.
Sklerodermie. 979. 2004. 2913. 3711.
Sklerose, multiple. 4276.
Skoliose. 1616. 3606.
Skopolamin. 1622. 1626. 2334.
Skopolamin-Morphium-Dämmerschlaf. 4290.
Skotom. 2306.
Slaven. 4207.
Slawuta. 4530.
Sleidan, J. 1916.
Soest. 1360.
— Malerei i. Mittelalter. 2623.
— St. Patrokli-Dom. 2624.
Sokotra. 3860.
Sokrates. 12. 2447. 3084.
Solaneen. 1106.
Solarisation i. Bromsilberschichten. 4351.
Soldat, ration. Ernährung. 431.
Söldner i. frz. Heldenepen. 1895.
Solenoid. 4480.
Somme des vices et des vertus. 790.
Sondershausen, Schulgeschichte. 197.
Sonne, Wärmestrahlung. 2371.
Soor. 4445.
Sophokles. 2148. 3087.
— Antigone. 28. 2648. 4355.
— Chor. 745.
— König Ödipus. 2637.
Sozialdemokratie, revisionist. Bewegung. 1411.
Sozialistengesetz. 339.
Sozialpaedagogik d. Gegenwart. 2694.
Sozialprobleme u. Israelit. Gesetzgebung. 148.
Soziologie, moderne. 155. 2184.
Spaltbecken. 454.
Spannung u. Schlagweite. 2968.
Spannungsverteilung i. ebenen Systemen. 1753.
Sparkassenbuch. 1959. 3422.
Spartakus. 757.
Sparteïn. 3019.
Spasmus, Oesophagus. 1679.
Spechte. 3904.
Spediteur. 3294.
Spedition m. fixen Spesen. 2810.
Speditionsgeschäft. 3351.
Speicheldrüsen, Schlangen. 3851.
Speier, Städtetag. 2786.
Speiergau. 264.
Spektralanalyse. 2589.
— gelbe Farbstoffe. 4067.
Spektrum. 1740.
— Benzoldampf. 2106.
— Kadmium. 1799.
— Natrium. 1799.
— Neodym. 2102.
— Neodymchlorid. 2609.
— Praseodym. 2103.
— Praseodymchlorid. 2609.
— Quecksilber. 1799.
— selten Erden. 1199.
— Thallium. 1799.
— Wasserstoff. 1799.
— Zink 1799.
Spenser, E. 1313. 3134.
Spermatogenese, Arachnoiden. 547.
Spermatozoon, Ascaris megalocephala. 569.
Sperrung v. Mietwohnungen. 2234.
Spezifikationskauf. 3416.
Spezifisches Gewicht. 2417. 4121.
Spezifische Wärme. 3923. 4121.
— v. Gasen. 1738.
Sphaerozoida. 3828.
Spiegelbildisomerie. 2393.
Spiegelung, astigmatische. 3961.
Spiel u. Wette. 3266.
Spiele b. d. Römern. 738.
Spina bifida. 1077. 1978.
— occulta. 3692.
Spinnen. 4313.
Spinnentiere, altengl. Namen. 2484.
Spinnerei, sächsische. 2291.
Spinoza, egoist. Perfektionismus. 1323.
— Kausalitätsbegriff. 158.
— Religionsbegriff. 2491.
— Selbstbewusstsein d. Gottheit. 2699.
— Verbesserg. d. Verstandes. 157.
Spionage. 2289. 3256.
Spirochaeten. 2030. 2037. 3775. 4250. 4260.
Spitzenentladung i. Sauerstoff. 4498.
Spitzenfabrikation, Plauener. 928.
Spitzmaus. 2898.
Spix'sche Typen brasilian. Vögel. 3854.
Splenectomie. 2085.
Spondylitis, tuberculosa. 1028.
Spondylosis rhizomelica. 1598.
Spongien v. Singapore. 3838.
Spontanamputationen. 480.
Sporen d. Bakterien. 2538.
Sport b. d. Hellenen. 52.
Sprache, Mechanismus. 3185.
Sprachen, Lehrplan. 225.
— neuere, internat. Schülerkorresp. 2190.

Digitized by Google

Sprachen, neuere, Sprechübungen. 2752.
— — Unterricht. 201.
Sprachwissenschaft, neueste Entdeckungen. 2689.
Sprossen. 1715.
Sprachwörterbuch. S. 47 u. 160 sub Redaktion.
Spulen. 2969.
Sputum, Tuberkelbazillen. 1566.
Sputumdesinfektion. 2559.
Squaliden. 1100.
Ssolowjew, Wl. 3193.
Staat, Aufsicht über Kommunalverbände. 3400.
— Aufsichtsrecht gegenüber Selbstverwaltungskörpern. 940.
— u. Gesellschaft. 1340.
— Haftung f. Gerichtsvollzieher. 3491.
Staatsamt. 3277.
Staatsangehörigkeit. 897.
Staatsanwalt, Strafverfolgungspflicht. 3358.
Staatsbanken. 3329.
Staatsbankrott. 901.
Staatsbetriebe u. Reichsgewerbeordnung. 2848.
Staatsdienst. 3277.
Staatsmonopole i. Rumänien. 2522.
Staatsschulden, Sachsen. 4413.
Staatsschuldenverschreibungen, bayrische. 377.
Staatssteuern i. Kgr. Sachsen. 2243.
Staatsverträge. 3430.
Staatszeitung, römische. 1242.
Stäbe, gleichförm. Biegung. 4330.
— Torsion. 588.
Stachyodes ambigua. 3870.
Städtenamen, römische. 1873.
Städtischer Boden, Verteuerung. 342.
— Wertzuwachs. 2531.
Stadtwechsel, Basler. 3329.
Stage-Coach. 3139.
Stahl. 3023.
Stahlindustrie d. Verein. Staaten v. N.-A. 344.
Stalldesinfektion. 1632.
Stalldünger. 1821.
Stallmistbehandlung. 4531.
Stangalpe. 1102.
Staphylococcen-Infektion b. Hasen. 3527.
Starkstrom-Anlage, Obergymn. Teplitz-Schönau. 1126.
Statius, P. Papinius. 42.
Statthalter v. Elsass-Lothringen. 2264.
Staubbeutel. 1696.
Staubmasse, nicht homogene. 1133.
Stauseen, Steine-Tal. 3846.
Stauungspapille. 465.
Steele-Ruhr, Gymnasium. 870.
Steiermark, Mikrolepidopteren. 562.
— Mittelschulwesen. 4202.
Steigenstesch, A. v. 1267.
Steine-Tal. 3846.
Steiner'sche Kreisreihen. 3921.
Steinheim. 1094.
Steinhöwel, H. 1278.
Steinkohlenablagerung, Aachener. 2573.
Steinkohlenteerbasen. 4011.
Steinplastik, Erfurter. 1207.
— Westfälische. 2621.
Stellvertreter, Besitzerwerb. 3466.
— gewerblicher. 1499.
Stengel, Umbelliferen. 3877.
Stenographie, Gabelsberger i. Oesterr.-Ung. 235.
Stenographieren, Recht zum —. 2828.
Stephanospondylus. 1723.
Stereoisometrie. 4338.
Sterne, veränderliche. 3946.
Sternkarten. 604.
Sternörter. 1745.
Sternum, Chondrom. 2086.
Sternverzeichnis Barrys. 1748.
Stettin, König Wilhelms-Gymnas. 2729.
— Neue Stadtgymnas. 220.
Steuern. 1922.
— i. Nördlingen. 905.
Steuerwesen i. Sachsen-Gotha. 2282.
Stewart, W. 4377.
Stickerei-Industrie, ostschweizerische. 4233.
Stickstoff. 4085.
— Atomgewicht. 4071.
— Ausscheidung b. Nephritis. 2007.
— d. Eiweisstoffe. 1188.
— flüssiger. 620.
— i. Lebenskreislauf. 684.
— Oxydation. 1142.
— Oxyde. 1141.
Stickstoffbase. 1843.
Stickstoffgehalt, Ackerboden. 2422.
Stickstoffhaltige Körper. 1162.
Stickstoffhaltige Nahrungsmittel, Ausnutzung. 1643.
Stickstoffumsetzungen d. Ackererde. 653.
tieldrehung b. Ovarialkystom. 4306.
Stilbazol. 4003.
Stilbazolin. 655.
Stilbenderivate. 4110.
Stillen u. Kindersterblichkeit. 3694.
Stillleben. 693.
Stimmband. 3637.
Stimmrecht d. Aktionärs. 3439.
Stirnaugen. 1107.
Stirner. 3189.
Stirnhirntumoren. 483.
Stirnhöhle, Osteom u. Mucocele. 2916.
Stoa. 2142.
Stoffhypothese. 636.
Stoiker. 2638.
Stokes-Adam'sche Krankheit. 427. 451. 3646.
Stollberk, Gebr., Köln. 1463.
Stomatitis. 2901.
Storm, Th. 78.
Störungsgebiet, erdmagnetisches. 4492.
Stovain. 3582. 3636. 4465.
Strafbarkeit i. Ausland begangen. Verbrechen 4220.
Strafgesetzbuch, § 193. 893.
— § 166. 1378.
— § 243, 2. 3451.

Digitized by Google

Strafgesetze, Geltungsgebiet. 3364.
— Rückwirkung. 3267.
Strafprocessordnung, § 152. 3358.
Strafrecht, ethische Werte. 900.
Strafverfahren i. Appenzell. 2823.
Strafverfolgungspflicht d. Staatsanwalts. 3358.
Strahlen. 2976.
— monochromatische. 3919.
— α u. γ Strahlen. 2381.
Strahlenarten, Die neuen. 586.
Strahlenketten i. hyperbol. Raum. 584.
Strahlenkongruenzen. 3930.
Strahlkrebs, Hufbein. 3574.
Strahlung, kurzwellige. 1171.
Strahlungsmessungen an Resonatoren. 2581.
Strassburg, Bistum, Schulwesen. 850.
Strassburger Zollprivileg. 1363.
Strassenbahngleis. 4127.
Streikpolitik. 3421.
Streitgenossenschaft. 1949.
Strelasund. 4473.
Streptococcen. 2933. 3567. 3649.
Stricker. 113.
Strike. 2525. 3421.
Strohzellstoff. 1859.
Stromleiter, Kraftlinien. 3912.
Strömungsströme. 2372.
Strongylus filaria. 3895.
Strontium-Carbonat. 2411.
Struma u. Cataract. 2938.
— Sarkom. 1045.
Strümpell-Marie'sches Krankheitsbild. 2862.
Struve, P. v. 3447.
Styrax. 3896.
Suberin. 3572.
Substantivsatz mit $\tilde{\omega}\varsigma$ 1235.
Substanzbegriff b. Lotze. 3182.
Substitution, homogene. 4331.
Successivlieferungsschäfte. 3460.
Succindialdehyd. 2601.
Succinimid. 3993.
Süd-Afrika, Verkehrsgeographie. 1920.
Süd-Amerika, Niederschlagsverhältnisse. 1754.
Sudan. 4312. 4317.
Südwestafrika, Typhus. 1584.
Suetonius. 36.
Sulfamid. 1175.
Sulfate. 2399.
Sulfatlösungen, Oberflächenspannung. 4345.
Sulfidfarbstoffe. 4116.
Sulfitodiäthylendiaminkobaltsalze. 4073.
Sulfitverfahren b. Strohzellstoff-Gewinnung. 1859.
Sulfocarbanilide. 2392.
Sulfomolybdate. 3971.
Sulfonfarbstoffe. 4116.
Sulfophosphazoverbindgn. d. aliphat. Reihe. 1797.
Sumach. 4013.
Summation unendl. Reihen. 614.
Sünde i. d. Babylonisch. Religion. 814.
Süsswein. 1152.
Swift. 69.
Symblepharon. 3684.
Symbolische Relationen. 824.
Sympathische Gefühle. 3191.
Symphyseotomie. 403, 4273.
Syncytiogenese. 2961.
Syndiazotate. 4522.
Syndicats industriels de producteurs. 1445.
Synonyma, frz. 2679.
Syntax, frz. 1259.
— griechische. 2456.
— lateinische. 736.
Syrakus. 3.
Syringomyelie. 453. 1972. 2543. 2980. 3609. 4439.
Syzygien. 3873.
Szekler. 2202.

T.

Ta'annek. 2177.
Tabak- u. Zigarrenarbeiter. 839.
Tabakmonopol i. Rumänien. 1389.
Tabes. 435. 982.
— apoplectiforme Anfälle. 3590.
— Augenstörungen. 513.
— conjugale. 4283.
— Korsakow'scher Symptomenkomplex. 4281.
— Sensibilitätsstörungen. 1066.
Tacitus. 1234. 2461.
— Allitteration. 35.
— Eigennamen. 33. 2646.
Taine. 155.
Talleyrand. 2217. 3242.
Talmud Babli u. Jeruschalmi. 3160.
Talus, Fraktur. 3587.
Tanaceton. 1189.
Taenia (acanthorhyncha.) 2090.
— tenuicollis. 4319.
Tannenberg, Schlacht. 3238.
Tanneverge. 3884.
Tannin, Hautausschläge. 3660.
Tardigraden. 3824.
Targum, Pseudo-Jonathan-T. 1903.
Tarif i. Buchdruckgewerbe. 4227.
Tarifreformbewegung, englische. 3370.
Tastfeder. 3864.
Tatbestandsdiagnostik. 168.
Täterschaft, mittelbare. 2254.
Tatian. 3064.
Tatria Kowalewski. 2090.
Taube, Ganglienzellen. 3769.
Taubstumme, Hörprüfungen. 3561.
Taubstummenunterricht. 4205.
Täuschung, arglistige. 3264. 4237.
— b. Eheschliessung. 304.
Tautomerie. 1156. 1819.
Technik, Entwickelung. 2131.
Tee. 4013.
Telegraphengeheimnis. 949.

Digitized by Google

Temperatur u. Drehungsvermögen. 2607. 2618.
— s. Lage d. Laubblätter. 1104.
— u. Neutralisationswärme. 2620.
— Tropenzone. 593.
Temperaturen, tiefe. 1120. 1835.
Temperaturmessung, Mastdarm u. Achselhöhle. 1648.
Tennyson. 86. 1274. 2682.
Teratom, sacrales. 997. 2337. 3832.
Terentius Afer. 37. 4161.
Terenzhandschriften. 1876.
Terephtalyldiacetessigester. 4338.
Terminhandel i. Oesterreich. 296.
β-Terpineol. 670.
Terra rossa. 4349.
Tertiärablagerungen des Mittelmeergebiets. 2354/55.
γ-Tertiäramylphenol. 2387.
Tertiärflora v. Altsattel. 2571.
Tertullianus. 31. 2451.
— Bussschriften. 819.
Testament, altes. 150. 2688.
— neues. 2157.
Testament, eigenhändiges. 2239. 2245.
— gegenseit. u. Erbvertrag. 4236.
— gemeinsch. u. Erbvertrag. 355. 369.
— korrespektives. 1503.
— i. Magdeburger Stadtrecht. 2252.
Testamentsvollstreckung. 4238.
Testis inguinalis. 1642.
Tetanus. 463.
— facialis. 458.
— traumaticus. 2025.
Tetanus-Antitoxin. 4254.
Tetrachloride. 3960.
Tetrachlorphtalsäureanhydrid. 1159.
Tetramethyldiphenochinon. 4055.
Tetraminobenzol. 4085.
Tetraphenylenbernsteinsäure. 4514.
Tetrazoliumverbindungen. 4066.
Tetschen a. E. 3425.
Texasfieber d. Rinder. 990. 4369.
Textilindustrie, sächsische. 2291.
— i. Schlesien. 312.
— i. Württemberg. 942.
Textilstoffe u. Metallsalzlösungen. 4062.
Thalamus opticus, Tuberkulose. 971.
Thallium. 1799.
Thallus b. Krustenflechten. 575.
Thaer, Albr. 3498.
Theaterbillet. 1412.
Thebain. 665. 4502.
Thebainon. 665.
Theben. 2658.
Theodizee d. Justinus. 3096.
Theognis. 2657.
Theophrast. 3090.
— Topos *περὶ φιλίας.* 1333.
Thermo-elektrische Kraft, Selen. 1756.
Thermoelektrizität. 3939.
Thetaquotienten. 3962.
Thiazine. 4093.
Thiodiazo-Verbindgn. 4333.
Thioharnstoff. 2111. 2118.
Thioharnstoffcaprosalze. 3973.
Thiophosphorsäuren. 4506.
Thiopyrin. 1792.
Thiosulfatdoppelsalze. 3991.
Thioxanthonium. 3977.
Thomas v. Kempen. 1297.
Thomsen, J. 4506.
Thomsen'sche Krankheit. 473.
Thomson-Effekt. 2983.
Thoraxcompression. 2925.
Thorn, Lehrerinnenseminar. 2737.
Thouarella variabilis. 3870.
Thrakier. 56.
Thrombose, Sinus durae matris. 1019.
— vena centr. retinae. 1558.
Thukydides. 761.
Thüringen, Geologie. 1103.
Thymus, Hypertrophie. 3802.
— Transplantation. 3696.
Thymuspersistenz. 1673.
Tiberius, Kaiser. 48.
Tibia, Sarkom. 517. 1657.
Tic. 2877.
Tichoscopia. 2651.
Ticino, Ehered. 2806.
Tieck. 3124.
Tier u. Pflanze, Wechselbeziehungen. 1092.
Tierhalter. 3304.
— Haftung. 338. 2219.
Tierkult i. Afrika. 1372.
Tiernamen i. Rumän. 3118.
Tierreste, fossile. 3832.
Tierschaden. 2270.
— Haftung. 1428. 2855. 3482.
Tinkal. 2353.
Tirol, Künstler d. 16—19. Jhrh. 1211.
— Rinderrassen. 4149.
Tirschenreuth. 549.
Titan. 2619. 3995.
Tod i. Lateinischen. 3099.
Todeserklärung. 3366.
o-Tolidin. 1185.
Tolulifera. 3896.
Tolunitrile. 1158.
Toluoxazolreihe. 664.
o-Tolylaldehyd. 1775.
Tolylanilopyrine. 4059.
Tolyldimethylpyrazolon. 1801.
Tolyliminopyrine. 4059.
Tolylpyrazole. 1852.
Tolyl-3-Pyrazolone. 3970.
Tomopteriden. 574.
Tömösvary'sches Organ. 3855.
Tongefässe, römische. 2647.
Tonhöhe v. Darmseiten. 3948.
— e. musikal. Bogenlampe. 3951.
Tonsillen. 525.
— u. kryptogenet. Krankheiten. 1014

Digitized by Google

Topos *περὶ φιλίας*. 1283.
Torf. 1724.
Torfgräberei, Deutsche. 3286.
Torsion runder Stäbe. 588.
Totenstarre. 1062.
Tötungsdelikte. 353.
Tötungsverbrechen i. altfrz. Recht. 2845.
Toxine. 3618.
Trachea, Geschwülste. 999.
Trachom. 1993.
Traditionspapiere. 1423.
Tragbogen d. Gestirne. 600.
Trägheit v. elektr. Energie beeinfl. Massen. 1200.
Tragödie, Begriff nach Aristoteles. 2642.
Traktrix. 2579.
Tränendrüse. 1060.
Tränensack. 502.
— Exstirpation. 1539.
Transbalkalien, fossile Flora. 3862.
Transformationen d. Ausdrücke $[\varphi\ \psi]$ 2991.
— Berührungstr. 2972. 3913.
— infinitesimale. 1758.
Transformationsgruppen. 3943.
Transitzölle. 1457.
Transparenzkoeffizient. 3922.
Transpiration, korrelative. 2365.
Transplantation d. Schilddrüse. 3572. 3586.
— Sehnen. 3675.
— Thymus. 3696.
Transportgeschäft. 1408.
Traubenmole. 2891.
Trauma u. Augenverletzungen. 2914.
— u. Carcinom. 2053.
— u. Cataract. 2939.
— u. Chylothorax. 1601.
— u. Darmruptur. 402. 2893.
— u. Darmstenose. 1974.
— u. Darmverletzungen. 3770.
— u. Epithelcysten. 1635.
— u. Gastritis. 520.
— u. Haematomyelie. 2953.
— u. Iridodialysis. 3794.
— u. Irresein. 3778.
— u. Leberabscess. 4294.
— u. Phthise. 998. 1683.
— u. Pleura-Tuberkulose. 998.
— u. Magengeschwür. 1557.
— u. Meningitis. 1026. 3689.
— u. Milzsarkom. 397.
— u. Nystagmus. 1964.
— u. Osteomyelitis. 2038.
— u. Pankreascyste. 976.
— u. Paralysis agitans. 3741.
— u. Pericarditis. 520.
— u. Pleuritis. 998. 1593.
— u. Sarkom. 2053.
— u. Schädel- (Gehirn-) Verletzungen. 1623.
— u. Syringomyelie. 453. 2930.
— u. Tetanus. 2025.
— u. Unterleibsverletzungen. 1621.
Traummotiv i. d. engl. Dichtung. 2466.
Tresslerbuch. 102.
Treuhänder. 3815.
Trevrizentscene i. Parzival. 2661.
Triacylhydroxylamine. 3008.
Triamminkobaltiake. 3011.
Triarylbutadiendicarbonsäure-Anhydride. 1808.
Trias i. Oberschlesien. 4309.
Triazolreihe. 1844.
Tribolumineszenz. 1842.
Tribrombernsteinsäure. 621.
Tricalciumpentaborat. 4504.
Tricarballylsäure. 2119.
Trichloressigsäure. 1800.
Trichloride. 3960.
Trichopteren. 578.
Trichterbecken. 1562.
Trier, Erzbischof. 4408.
Trimethylpyridin. 1165.
Trimethylsarkil. 642.
Trinker i. St. G. B. 3341.
Trinkwasser. 1606.
Trioxy-Flavonol. 3980.
Trioxynaphthalin. 634.
Triphenylmethan. 1795. 4088.
Triphenylmethanderivate. 4079.
Triphenylmethanfarbstoffe. 1827.
Trisaccharide. 3016.
Trisilikate. 4115.
Triton taeniatus. 1705.
Trockensubstanzmenge i. Futterrationen. 2405.
Trödelvertrag. 1441.
Troja, Buoch von. 3146.
Tronfolge. 2236. 2844.
Tronfolgerecht i. Baden. 1400.
Tronfolgestreitigkeiten. 2274.
Tropenzone. 593.
Tropinreihe, 3019.
Troppau, Gymnasium. 2727.
Troubadours. 1277.
Trunksucht i. St. G. B. 3341.
Trypanoplasma. 1704.
Trypanosomen. 1550. 1587.
Tschirnhaus, E. W. v., 3194.
Tuben, entzündl. Erkrankgn. 4483.
— Lostrennung aus normal. Verbindg. 207.
— Tuberkulose. 4255.
Tubenschwangerschaft. 452. 2869. 3776.
Tuberkelbazillen. 436. 1566. 3539. 3727.
Tuberkulin b. Iritis. 978.
— diagnost. Wert. 1005.
Tuberkulinreaction. 3762. 4291.
Tuberkulose, Augen. 1609.
— Bakterienflora erweichter Herde. 3717.
— Blutdruck. 2022.
— chirurgische. 3743. 4303. 4462.
— Coecum. 3557. 3671.
— Darm. 972. 1650. 3533.
— Dünndarm. 1974.
— u. Ernährung. 468.
— G wichtsveränderungen. 2878.
— l

Digitized by Google

Tuberkulose, Infektion v. Magen-Darmkanal aus. 3727.
— Iris. 978.
— Kniegelenk. 3547.
— kombin. Anstalts- u. Tuberkulinbehandlg. 4282.
— Leber. 1513. 3755. 4247.
— Lunge. 482. 490. 998. 1683. 1968. 2548. 3515. 3673.
— — b. Hund. 954.
— Lungenheilstätten. 477. 3806.
— Mamma. 516.
— Meningitis. 2033. 3689.
— miliare. 1538.
— Milz. 4247.
— Muskel. 508.
— Nase. 2036.
— u. Nephritis. 4461.
— Niere. 500.
— Orbitalknochen. 4299.
— Os pubis. 3665.
— Oesophagus. 2902.
— Patella. 2861.
— Peritoneum. 1577.
— b. Pferd. 991.
— Pleura. 998.
— u. Rasse. 3551.
— b. Rind. 4255.
Tuberkulose, Salzwasserinjektionen. 3530.
— Schädel. 2931. 2941.
— Schultergelenk. 1523.
— u. Schwangerschaft. 537. 2055. 3793.
— Sputumdesinfektion. 2559.
— Thalamus opticus. 971.
— Tuben. 4255.
— u. Tuberkulinreaction. 3762. 4291.
— Uterus. 4255.
— Verbreitung. 4284.
— i. Walldorf. 2935.
— Wirbelsäule. 994. 1028. 1541. 1638.
Tübingen, Höhere Schulwesen. 222.
Tubularia larynx. 3844.
Tuffe, Vulkanische. 1710.
Tumoren, multiple Primärt. 3763.
Turbinen. 685. 690.
Turicin. 3639.
Türkisch, Mehmed Tevfiq. 1904.
Turnunterricht. 178. 203. 3205.
Typhöse Eiterungen. 543.
Typhöser Leberabscess. 4294.
Typhus, Bazillen. 409. 1521. 3805.
— mit Miliartuberkulose. 3673.
— Mortalität i. Elsass-Lothr. 2294.
— i. Südwestafrika. 1584.
— Widal-Reaction. 2318.
Typhusepidemie i. Gimbrett. 1032.

U.

Überblendung d. Auges. 495.
Übungsphaenomene. 823.
Uhr, Hemmung. 2428.
— d. Leitmeritzer Realsch. 688.
Uhrindustrie i. Schwarzwald. 3377.
Ulcus corneae rodens. 1069. 3777.
— cutaneum b. Hysterie. 408.
— ventriculi rotund. 398. 401. 432. 1065. 1075. 1557. 1572. 2057. 3581. 3702.
Ulrich von Türheim. 1302.
Ulriel, H., Gotteslehre. 3190.
Ultraviolett. 1751. 1813. 2106. 3960. 4497.
Ulzen, Realgymnasium. 863.
Umbelliferen. 3877. 3892.
Umgangssprache, Wortfolge. 2681.
Umphiaphis abietina. 3870.
Undankbarkeit. 1417. 1938.
Unentgeldlichkeit. 348.
Unfall u. Herpes zoster ophthalm. 4242.
— Kehlkopfverletzungen. 2556.
— durch Starkstrom. 1083.
Unfallstatistik, Baugewerbekasse Zürich. 3749.
— d. Kindesalters. 2879.
Unfallversicherungsgesetz u. Unterschenkelbrüche. 527.
Ungarnschlacht a. d. Lechfelde. 1364.
Ungleichblättrigkeit. 571. 2565.
Unguisten. 2071.
Unipolare Leiter. 2380.
Universitäten, Akadem. Gegenseitigkeit. 1344.
— Deutsche. 841.
Unmöglichkeit d. Leistung. 3412.
— b. Unterlassungspflichten. 354.
Unmöglichkeitslehre. 3305.
Unsterblichkeitsglauben b. d. Alten. 25.
Unterbindung, Carotis. 3759. 4245.
Unterkiefer, Odontom. 1660.
— Resektion. 1654.
Unterlassungspflichten. 354.
Unterlippe, Fisteln. 3786.
Untermieter. 1470. 3417.
Unternehmen i. Strafrecht. 4230.
Unternehmerorganisation i. d. Buchbinderei. 1447.
Unternehmerverbände i. Frankreich. 1445.
Unterschenkel, Fraktur. 527.
Unterschlagung nach bulgar. Strafgesetz. 1460.
— nach serbischem Strafgesetz. 1436.
Unterschrift, Fälschung auf Wechseln. 4233.
Untersuchungshaft. 1386.
Untreue. 2235.
Ur. 4475.
Urachuscysten. 442.
Uramephritis. 4447.
Uransalze. 1770.
Uranylsalze. 2424.
Urbarforschung, alamannische. 1382.
Uredineen. 3869.

Digitized by Google

Ureter, Carcinom. 1074.
— Lymphcysten. 1653.
— Steine. 2019.
— Transplantation. 3621.
— Verdoppelung. 1042.
Ureter-Vaginal-Fistein. 3556.
Urethra, Schleimhaut-Metaplasie u. Keratosis. 968.
— Verletzungen. 2944.
Urethritis cystica. 4274.
Urheberrecht. 3435.
Urkunde, Vorweisungsanspruch. 929.
Urogenitalfistein. 3783.
Urorosein. 2338.
Ursachenbegriff. 937.
Urteilsbegriff. 2229.
Ususfructus omnium bonorum. 3474.
Uterus, Adenom. 4466.
— Adenomyom. 1594.
— Adnexerkrankungen. 3531. 4435.
— Atonische Blutungen. 2300.
Uterus, Ballonbehandlung. 993.
— Carcinom. 488. 1059. 1630. 2324. 3568. 4257
— — d. cervix. 1986.
— doppelter. 3800.
— Exstirpation. 488. 1975. 2922.
— Fibromyom. 1630.
— intrauterine Behandlg. 1010.
— künstl. Eröffnung. 510.
— Muskulatur b. Rind. 3731.
— Myom. 1970. 1975. 2061. 2068. 2341. 2884. 3781. 4248.
— Prolaps. 518. 1077. 1578. 3613.
— Retroflexion. 2909. 3641.
— Ruptur. 2541.
— Tuberkulose. 4255.
— Ventrofixation. 518.
Uterusschleimhaut, Anatomie. 1009
Utilitarismus. 332.
— u. Christentum. 3692.
Uwarowit. 619.
uz i. Altengl. 1261.

V.

Vaccine, Bakterienflora. 3552.
Vaccineinfektion, Auge. 2298.
Vaccinekörperchen. 535.
Vagina, Carcinom. 1580.
— Colpokleisis. 2297.
— Katarrh d. Rinder. 2293. 4297.
— Nerven. 4472.
— Prolaps. 518.
— Resorption. 1614.
— Stenose. 4458.
Vaginalstreptokokken, Agglutination. 2933.
Vakuole, kontraktile. 3835.
Valenz. 624.
Valerius Flaccus. 58. 769.
Valerius Poplicola. 765.
Vanadin. 2619.
Vanadylverbindungen. 4086.
Variationsrechnung. 3957.
Varicellen. 4434.
Varicen, ant. Extremität. 1983.
Varro, M. Terentius. 3098.
Vater, Nutzniessung a. Kindesgut. 2821.
Vaticanus, Latinus 3257. 739.
— mythographus primus. 50.
Veda. 145. 1316.
Venedig. 268. 3218.
Venen, centralis retinae. 1558.
— femoralis. 4449.
— Metastasenbildung maligner Tumoren. 489.
Venenpuls. 2874.
Ventrofixation, Uterus. 518.
Verantwortlichkeit, individuelle, i. Wirtschaftsleben. 2843.
— d. Richter. 2229.
Veräusserung, hinderndes Recht. 925.
Veräusserungsverbote. 329. 1476.
Verba i. Altfrz. 2471.
— i. Englischen. 1266.
— i. Nordengl. 3116.
— schwache i. altengl. 124.
Verbalcomposita i. Altwestnord. 1310.
Verbal-Ellipse. 1237.
Verbietungsrecht gegen Immissionen. 3475.
Verbindlichkeit, nicht bestehende. 3552.
Verbrennungswärme, Parr'sches Verfahren. 3012.
Verein, nicht rechtsfähiger. 3553.
— rechtsfähiger. 4412. 4427.
Vereinigte Staaten, (N.-A.), Höhere Schulwesen. 2717.
— Litteratur. S. 47 sub Redaktion.
— Plauener Spitzen-Ausfuhr. 928.
— Stahlindustrie. 344.
— Weltausstellung. 284.
Vereinswesen, griechisches. 1882.
Vererbung d. Besitzes. 3405.
— e. Handelsgeschäftes. 3307.
Verfassungsänderungen. 3478.
— während der Regentschaft. 1439.
Verfassungsstreitigkeiten. 2274.
Verfassungsurkunde, bayerische. 3436.
Verfolgungswahn. 3662.
Verfügungen, letztwillige. 2292.
— Rechtswirksamkeit während Schwebens e. aufschiebenden Bedingung. 1459.
Vergessen. 3186.
Vergiftung. (strafrechtlich). 3440. 4430.
Vergiftungen, Alkohol. 2309.
— i. d. Armee. 2049.
— **Arsenwasserstoff.** 980.

Digitized by Google

Vergiftungen, Blei. 1095. 1997.
— durch d. Haut. 4273.
— Kohlenoxyd. 2286. 2842. 2934.
— Lysol. 1054. 4442.
— Natriumsulfit. 2952.
— Nitrobenzol (Mirbanöl). 3514.
— Phenylhydrazin. 1038.
— Schwefelkohlenstoff. 1038.
— Veronal. 3594.
— in Zürich. 3632.
Vergil. 14. 35. 58. 64. 76. 769. 2465.
Vergleich. 3396.
Verhältniswahl i. Verwaltgsrecht. 1948.
Verjährung. 385. 3267. 3381.
— bei Klagen. 1434.
— v. Schadenersatzansprüchen. 1478.
Verkäufer, Haftung. 1492. 2280. 3319.
— Sonderrecht nach § 373 H. G. B. 1485.
Verkaufsrecht, 1943.
Verkehrsrecht. 1398.
Verlagsrecht. 4223.
Verlagsvertrag. 337. 2838. 3279.
Verleger, Konkurs. 298.
Verlöbnis. 1397. 3392. 4429.
Verlöbnisrecht. 3385.
Vermieter, Pfandrecht. 938. 1383. 3411.
Vermögenssteuer. 4219.
Vermögensvorteil, rechtswidriger. 2246.
Veronal. 3715.
— Vergiftung. 3594.
Verpächter, Pfandrecht. 1383. 3411.
Verpachtung e. Handelsgeschäfts. 1455.
Verpfändung d. Niessbrauchs. 3395.
Verpflichtungsscheln, kaufmännischer. 3310.
Verschuldensurteil. 4222.
Verschollenheit. 3366.
Verschulden d. Beschädigten. 3293.
Versendung. 3328.
Versicherung, Besteuerung. 332.
— auf Gegenseitigkeit. 1396.
Versicherungsverein auf Gegenseitigkeit. 3345.
Versicherungsvertrag. 1420.
Verstehen von Worten u. Sätzen. 3192.
Versteigerungsprotokoll. 2829.
Verstorbene, Beleidigung. 1406.
Versuch, untauglicher. 906.
— vollendeter. 3419.
Vertellungssatz. 629.
Verteuerung d. städt. Bodens. 342.
Verträge nach § 607 B. G. B. 1484.
— formbedürftige. 2837.
— auf fortges. Lieferungen. 324.
— gegenseitige. 3412.
— nicht erfüllte. 3437.
— Rücktrittsrecht. 3445.
Vertragsähnliches i. korrespekt. Testament. 1503.
Vertragsannahme. 308.
Vertragsanspruch. 1466.
Vertragstypen. 299.
Vertragsverletzungen. 291. 2804. 2827. 3460.
Vertretung d. Ehegatten. 333.
Vertretung u. Vollmacht. 3278.
Verurteilung, schuldlose, Rehabilitation. 2849.
Verwaltungsbeschwerde u. -Klage. 1944.
Verwandtschaftsnamen i. Engl. 3105.
Verwandtschaftssystem i. Schweizer. Recht. 3280
Verzug d. Käufers. 3416.
— b. Unterlassungspflichten. 354.
Vespasian-Psalter. 3114.
Vico, G. B. 4197.
Victorinus Feltrensis. 200.
Vieh, Graubündener. 3831.
Viehhandel, Gewährleistung. 4415.
Vielfache, halbregelmässige. 1134.
Vierwaldstättersee, Fische. 3878.
Vignola, G. Barozzi da. 1214.
Vigny, Alfr. de. 1300.
da Vinci, Leonardo. 1870.
Viola da Gamba. 1215.
Virgation d. istrischen Falten. 3899.
Viscum album. 3898.
Vitrella Quenstedtii. 1721.
Vitruvius. 4166.
Vives. 276.
Vögel, Brasilianische. 3854.
— Bronchialbaum. 1699.
— Geschlechtsleben und Epidermoidalgebilde. 3879.
— Geschmacksorgane. 256 .
— Muskelmagen. 3677.
Vogelknochen, Pneumatisation. 2956.
Vogelnamen, metaphor. Gebrauch. 3137.
Vogelnest b. griech. Dichtern. 4169.
Vogelschwanz. 3880.
Vogelsgebirge. 2359.
Vogler, Abt. 1216.
Volgtland, Hausweberei. 910.
Volksballade. 2482.
Volksbühne d. engl. Theaters. 1289.
Volksgesetzgebung im schweizer. Staatsrecht. 346.
Volksheilstätten. 3806.
Volkslied. 3132.
— i. Gesangunterricht. 696.
— serbisches. 1261.
Volksschulwesen, Frankreich. 2201.
Volksversicherung i. d. Schweiz. 3407.
Vollkaufmann. 1385.
Vollmacht. 927. 1387. 1442. 1474. 3278.
— Erteilung u. Widerruf. 2809.
— d. Prokuristen. 3371.
Vollstreckbarkeit. 1403.
Voltaire. 2696.
Volumänderung b. Mischen v. Flüssigkeiten. 450°.
Volvulus. 1559.
Vorbehaltgut. 922.
Vorbehaltszahlung. 3350.
Vorerbe, Haftung. 2228.
Vormund d. Ehegatten. 333.
Vormundschaft. 2256. 3420.
Vornamen, weibliche. 2676.
Vorschule. 216. 553.

Digitized by Google

Vorstand der A.-G. 294. 1444.
Vorstellungs-Elemente. 3174.
Vorverträge. 4228.
Vulcane, Eruptivgesteine. 1714.
— kryptovulcan. Becken v. Steinheim. 1094.
Vulcane, Schwäb. Alb. 1720.
— Tuffe v. Nördlingen. 1710.
Vulva, Haematom. 1088.
— Kraurosis. 4451.

W.

Wabern-Gensungen, Basalte. 3843.
Waginger-Tachinger See. 3842.
Wagner, Rich. 1217. 4141.
Wahlkapitulationen. 236.
Wahrheit b. d. Griechen. 22.
Währungsreform, indische. 899.
Wald. 1862.
Waldhofen a. d. Ybbs, Landes-Oberrealsch. 847.
Wald. 4321.
— Deutscher. 2438.
Waldbahnen. 2233.
Waldis, B. 81.
Waldorf, Tuberkulose. 2935.
Wallenstein. 2505.
Walser. 3269.
Walther, Ph. F. v. 1080.
Wandelung. 288. 331. 3428.
Wandergewerbe i. Russland. 1410.
Wandermiliz. 1645.
Wandsbeck. 2205.
Wangenschleimhaut, Zotten. 2932.
Wappenhaus. 3045.
Warenbeleihungsgeschäft. 2523.
Warenzeichenrecht. 3432.
Wärme, spezif., v. Gasen. 1738.
— — v. Schwefel u. Phosphor. 3923.
Wärmeentwicklung b. Magnetisierung. 2575.
Wärmeleitung v. Aminbasen. 2097.
— i. Gasen. 2379.
— i. inhomogenen Körpern. 3940.
Wärmestarre. 504.
Wärmestrahlung, solare. 2571.
Wärmeverbrauch b. Auflösen v. Salzen. 687.
Warnecros. 229.
Warzenfortsatz. 3659.
Wasser, Ausflussgeschwindigkeit. 3915.
— b. Gasen. 3517.
— Keimgehalt. 3545.
— Oberflächenspannung. 2574.
— Trinkwasser. 1606.
— verunreinigtes. 2865.
Wasserdampf. 1163. 4125.
Wasserfälle u. Stromschnellen. 4311.
Wassergehalt d. Blutes. 3681.
Wasserstoff. 2576. 4132.
— i. Lebenskreislauf. 684.
— Spektrum. 1799.
Wasserstoff-Sauerstoffkette. 4516.
Wasserwirtschaft. 1591.
Wasserversorgungsanlagen. 1606.
Weber-Schwabach'scher Versuch. 2945.
Weberei, sächsische. 2291.
Weberei i. Voigtland. 910.
Webster, J. 802.
Wechsel, Fälschung v. Unterschriften. 4382.
— i. Kontokorrent. 1471.
— u. Scheck. 1939.
Wechselaccept. 330.
Wechselbereicherungsklage. 3268.
Wechselordnung, Art. 83. 3268.
Wechselrecht, englisches. 293.
— Stellg. d. Ehefrau. 3354.
Wechselstrom. 1790. 1861. 1863. 2580.
Wechselstromzähler. 2430.
Weckherlin, G. R. 3156.
Weg u. Fusspfad. 4210.
Wegeunterhaltungspflicht. 3306.
Wegnahmerecht. 1960.
Wehentätigkeit. 4290.
— Gebärparese b. Rind. 1691.
Wehrsteuer. 321.
Weiberspiegel, vulgärgriechischer. 750.
Weiden. 549.
Weidenau, Gymnasium. 2747.
— Klimatologie. 2992.
Weimar, Schulgemeinschaftsverträge m. Eisenach. 2742.
Wein vom Dourogebiet. 1154.
— Milchsäurebestimmung. 671.
— Süssweine. 1152.
Weinbau, französischer. 367.
— Kultur. 2453.
Weinhandel i. Mittelalter. 1355.
Weinsäure. 1818.
Weissenohe. 257
Weizenkleber. 2610.
Weizenkörner. 4002.
Weizenmehl. 2610.
Wellenfläche, Fresnel'sche. 3955.
Wellenkalkpflanzen. 3858.
Welser, Marx. 248.
Weltausstellung, St. Louis. 284.
Wendung, prophylaktische. 2031.
Werkbesteller. 1958.
Werklieferungsvertrag. 1951. 3372.
Werkvertrag. 325. 1951.
Werner, Fr. 4317.
Wertach. 286.
Wertpapierhypothek. 3401.
Wespen. 567.
Westfalen, Bergbau u. Industrie. 932.
— u. die Hansa. 2789.
— Kunstgeschichte. 2621. 2632. 2693. 2624. 4139.
Westpreussen. 2803.

Digitized by Google

Westsudan. 4312.
Wette. 3366.
Wetterau. 266.
Wettiner. 260.
Wheatstone-Brücke. 2580.
Widal-Reaction. 2315.
Widerklage. 3370.
Widerrechtlichkeit b. d. Drohung. 4422.
Widerruf. 912.
Widerstand, spezifischer v. Salzen. 3029.
Widukind. 1362.
Wiederkäuermagen, Protozoen. 3865.
Wiederkauf. 3272.
Wiederkaufsrecht. 3450.
Wiederverheiratung nach Scheidung i. Auslande. 2807.
Wieland. 798. 4174.
Wien, Ausstellg. f. modern. Zeichenunterricht. 836.
— k. k. Hofbibliothek. 2487.
— Luftdurchsichtigkeit. 2987.
— Staatsrealsch. i. II. Bez. 842.
— — i. VI. Bez. 838.
Wiese, L. 2707.
Wiesenkalk. 1734.
Wiesner, K. 159.
Wilddieb. 2222.
Wilderergut. 2222.
Wilhelm I., Kaiser. 724.
Wilhelm II., Kaiser. 1221. 3047. 3052.
Willenserklärung, vom Adressaten vereitelte. 1440.
— empfangsbedürftige. 3471.
Willensfreiheit. 822.
Winde, Dtsch. Namen. 138.
Windgesetz, barisches. 2978.
Winkelfunktionen. 2982.
Winkelmessapparat, Universal-W. 2982.
Winterkönig. 241.
Wirbelsäule, Atlas-Luxation. 1681. 2051.
- Caries. 994. 1541.
chron. ankylosier. Entzündung. 1598.
— Fraktur. 1567.
Osteom. 437.
- Osteomyelitis. 492.
— Sarkom. 1988. 2073.
— Schussverletzungen. 4463.
— Skoliose. 1616. 3606.
— Spondylitis tuberculosa. 1028.
— Spondylosis rhizomel. 1598.
— Tuberkulose. 994. 1028. 1541. 1638.
Wiskacher. 70.
Wismuth. 3003. 3949. 4059.
Wissen u. Glauben. 2700.
Wissen und Glauben jüd. Religionsphilosophen 2185.
— Kant. 1339.
Wissensohn. 883.
Wissenschaften, reale, u. Idealismus. 169.
Wittenberger Kapitulation. 2214.
Wittstock. 2787.
Witz b. Cicero. 4356.
Wochenbett, Eklampsie. 1639.
— Exodin als Abführmittel. 2063.
— Fieber. 1050. 3546.
— Morbidität u. Mortalität. 3518.
— u. Ovarialkystom. 4306.
— Pseudopuerperalfieber. 2919.
— Psychosen. 3707.
— Pyelonephritis. 1659.
— Spätblutungen. 1619.
Wohlfahrtseinrichtungen. 908.
Wohnsitz i. B. G. B. 4235.
Wohnung u. Tuberkuloseverbreitung. 4284.
Wohnungsmiete, Hamburg. 3453.
Wohnungsrecht, dingliches. 2840.
Wolf. 3852.
Wolfram. 3023.
Wolfram v. Eschenbach. 2661.
Wolframverbindungen, komplexe. 4510.
Wormser Synode. 245. 2207.
Wort-Asyndeton. 777.
Worte u. Sätze, Verstehen. 3192.
Wortfolge d. Umgangssprache. 2681.
Wuchergesetz, englisches. 909.
Wucherlehre i. XIII. Jhrh. 2528.
Wunder der Schöpfung. 3133.
Wunderglaube b. d. Alten. 751.
Wunderhorn. 3132.
Wundgewebe. 573.
Wundt, W., Ethik. 1832. 2488.
Wuppertal. 904.
Wurf v. 6 Punkten d. Ebene. 2374.
Würmer, Morphogenese. 2092.
Wurmerkrankung d. Kälber. 3577.
Württemberg, Conjunctivitis granulosa. 3747.
— evang. Landeskirche. 2248.
— Gelehrtenschulwesen. 2498.
— Textilindustrie. 942.
— Uhrindustrie i. Schwarzwald. 3877.
Würzburg, Bischöfe. 236.
— Wellenkalkpflanzen. 3858.
Wurzeln. 1715.
— Chemotropismus. 3866.
— Galvanotropismus. 3847.
— Säureausscheidung. 3868.
Wüstenbildung. 3907.
Wynne, Ch. W. 1262.

X.

Xanthonium. 3977.
Xanthonreihe. 4348.
Xenon. 682.
Xenophon. 5. 10. 2154. 2456.
Xeroderma pigmentosum. 3570.
Xerosebacillen. 4301.
Xylenol. 4055.
Xylenol-5-carbinol. 4081.

Digitized by Google

Yellowstone-Gebiet. 3967.

Y.

Ytterorden. 4018.

Z.

Zahlbegriff b. Leibniz. 154.
Zahl, ganze u. gebrochene. 4490.
— Ganzzahlige Werte b. Diophant. 2141.
— Ganzzahligkeit. 2377.
— i. Rolandslied. 4378.
— ultra-Bernoullische u. ultra-Eulersche. 614.
— Wohltat u. Werden. 597.
Zahlensymbolik Augustins. 3077.
Zahlenwelt i. Bilde. 1130.
Zahlstrahlen. 3917.
Zahlung unter Vorbehalt. 3330.
Zahn i. septum nasi. 526.
Zahnverlagerung. 526.
Zehen, Missbildungen. 1022. 2010.
Zehlendorf, Gymnasium. 839. 867.
Zeichenunterricht. 185. 206. 223. 836. 4203.
Zeichnen d. Kinder. 1912.
Zeitungssprache, frz. 2686.
Zeilen, Ganglienz. d. Taube. 3769.
— Kolbenzellen b. Fischen. 3882.
— i. Pleuraergüssen. 4300.
— i. Punktionsflüssigkeiten. 3796.
Zellmembran b. Kryptogamen. 659.
Zellteilung b. Oedogonium. 558.
Zeno Veronensis. 26.
Zentralkräfte, Newton'sche. 589.
Zerstreuungsvermögen durchsichtiger Körper. 1120.
Zeugnisfähigkeit b. Psychosen. 1597.
Ziehprozess. 5964.
Zimmtaldehyd. 1155. 4078.
Zimmtsäuren. 4524.
Zink, Spektrum. 1799.
Zinn. 1818.
Zinn-Halogenide. 4090.
Zinnorgan. Verbindgn. 4090.
Zinseszinsrechnung. 612.
Zinsfuss. 915.
Zinstheorie u. Produktivitätstheorie. 2266.
Zirkon. 2613.
Zola, E. 3158.
Zoologie, Lehrbücher. 2748.
Zoppot, Höh. Schulwesen. 849.
Zotten, Lippen- u. Wangenschleimhaut. 2932.
Zschorlauer Mundart. 4179.
Zubehör. 1934. 3281.
Zubehörseigenschaft. 3359.
Zuckergussleber. 4460.
Zucker-Konvention. 4416.
Zuckerrübe. 4144.
Zufall b. Beobachtungsreihen. 1739.
Zug, Allmendkorporationen. 3446.
Zug um Zug. 2276.
Zugehen b. Willenserklärungen. 3471.
Zugfahrt u. Zugfolge. 4139.
Zuhair. 813.
Züllichau, Paedagogium. 2715.
Zunge, Abscess. 1073.
— Carcinom. 2060. 2890.
Zürich, evang.-reform. Landeskirche. 2690.
— Grundpfandrecht. 3300.
— Stadtbibliothek. 772.
— Unfallstatistik. 3749.
Zurückbehaltungsrecht. 938. 1424. 3437. 3499.
Zutrinken. 101.
Zwangsvergleich. 1494.
Zwangsversteigerung. 868.
Zwangsvollstreckung. 946. 3398. 3443. 3492.
Zwerchfell, Abscesse, subphrenische. 2080.
Zwerchfellbruch. 439. 1987.
Zwergwuchs. 974.
Zwillingsgeburt. 426. 2066.
Zwischenstreit. 318.
Zylinder, elliptischer. 2973.
Zylinder-Linsen. 3919.

Digitized by Google

CORNELL UNIVERSITY LIBRARY

Bibliographischer Monatsbericht

über neu erschienene

Schul- und Universitätsschriften

(Dissertationen – Programmabhandlungen – Habilitationsschriften etc.)

Unter Mitwirkung

und mit Unterstützung mehrerer Universitätsbehörden herausgegeben

von der

Zentralstelle für Disssertationen und Programme
der Buchhandlung Gustav Fock G. m. b. H. in Leipzig.

XVII. Jahrg. | Leipzig, 1. Oktober 1905. | No. 1.

Jährlich 12 Nos. nebst Sachregister. Preis M. 3.50. Durch jede Buchhandlung oder Postanstalt und auch direkt vom Herausgeber (Leipzig, Neumarkt 40 u. Schloßg. 7/9) gegen vorherige Einsendung des Betrages franko zu beziehen.

Inserate: die einspaltige Petitzeile oder deren Raum 30 Pfennige.

Jeder Abdruck aus dem Bibliographischen Monatsbericht ist verboten.

Alle im Bibliographischen Monatsbericht verzeichneten Abhandlungen sind von der Zentralstelle für Dissertationen und Programme der Buchhandlung Gustav Fock G. m. b. H. in Leipzig sowohl direkt wie auch durch Vermittlung jeder Buchhandlung zu beziehen.

Mit vorliegender No. beginnt der siebzehnte Jahrgang des **Bibliographischen Monatsberichtes**, dessen Abonnementspreis (inkl. Autoren- und systematischem Sachregister) pro anno **Mk. 3,50** beträgt.

Von den älteren Jahrgängen des Bibliographischen Monatsberichtes sind der IV. – XVI. (1892– 1905) noch erhältlich. Preis jedes Jahrganges inkl. Sachregister M. 3.20, von Jahrgang XIII ab Mk. 3.50.

Der I., II. u. III. Jahrgang (1889—92) sind vergriffen!

Statistische Übersicht

der im XVI. Jahrgang des Bibliographischen Monatsberichts verzeichneten Schriften:

Klassische Philologie und Altertumswissenschaften	225	Abhandlungen
Neuere Philologie	300	„
Orientalia und vergleichende Sprachwissenschaft	57	„
Theologie	39	„
Philosophie	115	„
Paedagogik	227	„
Geschichte u. Hilfswissenschaften	152	„
Geographie	41	„
Rechtswissenschaft, Staatswissenschaft u. Volkswirtschaft	1024	„
Medizin	1428	„
Beschreibende Naturwissenschaften	266	„
Exakte Wissenschaften	289	„
Technische- u. Handelswissenschaften	63	„
Chemie	573	„
Bildende Künste	36	„
Musik	6	„
Land- und Forstwirtschaft	42	„
Verschiedenes	51	„

insgesamt 4934 Abhandlungen.

In den bisher erschienenen sechzehn Jahrgängen sind die Titel von **62713 Abhandlungen** verzeichnet.

Digitized by Google

Klassische Philologie und Altertumswissenschaften.

1. **Abel, O.,** Studien zu dem gallischen Presbyter Johannes Cassianus. Progr. Schäftlarn 1905. 61 S. 8°.
2. **Andres, W.,** Die Prinzipien des Wissens nach Aristoteles. Diss. Breslau 1905. 68 S. 8°.
3. **Arendt, A.,** Syrakus im zweiten punischen Kriege. II. Tl. Geschichte der Stadt. Progr. Konitz 1905. 47 S. 4°.
4. **Balabanoff, A.,** Untersuchungen zur Geschäftsfähigkeit der griechischen Frau. Diss. Erlangen 1905. 52 S. 8°.
5. **Bradáč, J.,** Kdy byl složen spisek *Ἱέρων*, zachovaný pod jménem Xenofontovým. Progr. Tabore 1905. 29 S. 8°.
6. **Duša, F.,** Dějiny Polybiových kn. I. (Ukázka překladu.) Progr. Prerau 1905. 28 S. 8°.
7. **Egg, W.,** Die Polybiosfragmente zur 154. Olympiade. Eine chronologisch-kritische Untersuchung. Progr. Zweibrücken 1905. 46 S. 8°.
8. **Eichenberg, A.,** De Persii satirarum natura atque indole. Pars I. Diss. Breslau 1905. 36 S. 8°.
9. **Freericks, H.,** Die drei Athenetempel der Akropolis. Progr. Münster 1905. 16 S. m. 6 Abb. 4°.
10. **Frick,** Die Darstellung der Persönlichkeit in Xenophons Anabasis. I. Die Charakteristik des Kyros und der ermordeten Feldherrn. Progr. Höxter 1905. 10 S. 4°.
11. **Frickenhaus, A.,** Athens Mauern im IV. Jahrhundert v. Chr. Diss. Bonn 1905. 53 S. m. 1 Taf. 8°.
12. **Geiszler, A.,** Über die Idee der Platonischen Apologie des Sokrates. Diss. Würzburg 1905. 88 S. 8°.
13. **Glaser, M.,** Zeitbilder aus Alexandrien nach dem Paedagogus des Clemens Alexandrinus. Progr. Amberg 1905. 23 S. 8°.
14. **Golling, J.,** Schulkommentar zu ausgewählten Eklogen Virgils. Progr. Brüx 1905. 16 S. 8°.
15. **Golinisch, Th.,** Quaestiones elegiacae. Diss. Breslau 1905. 71 S. 8°.
16. **Hagen, F. vom,** Zur Metaphysik des Philosophen L. A. Seneca. Diss. Erlangen 1905. 46 S. 8°.
17. **Hartmann, K.,** Der Grieche und das Kind. Progr. Augsburg 1905. 60 S. 8°.
18. **Huslauer, A.,** Zu Lucans Pharsalia lib. VII. Progr. Burghausen 1905. 45 S. 8°.
19. **Hecht, R.,** Die Wahrung des kulturgeschichtlichen Kolorits im griechischen Drama. Tl. III. Euripides. Progr. Tilsit 1905. 27 S. 4°.
20. **Hedicke, E.,** Studia Bentleiana. Tl. V. Ovidius Bentleianus. Progr. Freienwalde a. O. 41 S. 4°.
21. **Heege, F.,** Die 43 und 48. Rede des Dio von Prusa. Progr. Blaubeuren 1905. 1905. 15 S. 4°.
22. **Hirzel, R.,** Was die Wahrheit war für die Griechen. Gel. Jena 1905. 30 S. 8°.
23. **Höpken, J.,** Über die Entstehung der Phaenomena des Eudoxos-Aratos. Progr. Emden 1905. 37 S. m. 3. Taf. 8°.
24. **Horst, K.,** Vorstudien zu einer Neuuntersuchung von Plotins Aesthetik I. Diss. Marburg 1905. 74 S. 8°.
25. **Hückelheim, J. F.,** Über den Unsterblichkeitsglauben bei den alten Griechen und Römern. Tl. III. Das Jenseits nach der Anschauung der alten Griechen und Römer. Progr. Warendorf 1905. 31 S. 4°.
26. **Januel, H.,** Commentationes philologicae in Zenonen Veronensem, Gaudentium Brixiensem, Petrum Chrysologum Ravennatem. Tl. I. Progr. Regensburg 1905. 40 S. 8°.
27. **Johnston, E.,** De sermone Terentiano quaestiones duae. Diss. Königsberg 1905. 73 S. 8°.
28. **Jöris, M.,** Antigone, Tragödie von Sophokles. Progr. Limburg a. d. Lahn 1905. 47 S. 8°.
29. **Kuppler, C.,** Über die unter dem Namen der Cornelia überlieferten Brieffragmente. Progr. Weiden 1905. 30 S. 8°.
30. **Klaver, R.,** De Aristophanis trimetrorum compositione artificiosiore. Diss. Marburg 1905. 81 S. 8°.

Digitized by Google

31. **Königsdorfer, J.,** De carmine adversus Marcionem quod in Tertulliani libris traditur Commodiano abrogando. Diss. Würzburg 1905. 36 S. 8°.
32. **Kuehn, W.,** De vocum sonorumque in strophicis Aeschyli canticis aequabilitate. Diss. Halle 1905. 64 S. 8°.
33. **Macke, R.,** Die Eigennamen bei Tacitus. Tl. V. Eine sprachliche Untersuchung. Progr. Königshütte O.-S., 1905. 12 S. 4°.
34. **May, J.,** Zur Kritik der Proömien des Demosthenes. Progr. Durlach 1905. 28 S. 4°.
35. **Neuhöfer, R.,** Básně Catalepton přičtane P. Vergiliovi Maronovi. II. 2. Básne mensé (Dokonč.) Progr. Kremsier 1905. 16 S. 8°.
36. **Radinger, K. v.,** Eine verschollene Handschrift des Sueton. Progr. Kornenburg 1905. 23 S. 8°.
37. **Renz, W.,** Alliterationen bei Tacitus. Progr. Aschaffenburg 1905. 40 S. 8°.
38. **Rödel, F.,** Zur Sprache des Laonikos Chalkondyles und des Kritobulos aus Imbros. Progr. Ingolstadt 1905. 36 S. 8°.
39. **Röhlecke, A.,** Zur Erklärung der vierzehnten und fünfzehnten Rede des Lysias. Progr. Magdeburg 1905. 13 S. 4°.
40. **Rost, M.,** De vocibus quibusdam publici juris Attici. (*Ἀποχειροτονία, Διαχειροτονία, Ἐπιχειροτονία, Καταχειροτονία, Προχειροτονία*). Progr. München 1905. 29 S. 8°.
41. **Rüttgers, P.,** De accusativi, genetivi, dativi usu in inscriptionibus archaicis Cretensibus. Diss. Bonn 1905. 47 S. 8°.
42. **Schilling, A.,** Lucubrationum Statianarum, quoad Silvarum quae vocantur comprendunt carmina. Pars prior. Progr. Rixdorf 1905. 63 S. 8°.
43. **Schirlitz, K.,** Der Begriff der *δόξα* in Platons Theaetetos. Tl. I. Progr. Stargard i. P. 1905. 20 S. 4°.
44. **Schmatz, J.,** Baiae, das erste Luxusbad der Römer. Tl. I. Progr. Regensburg 1905. 61 S. 8°.
45. **Schmaus, J.,** Charakteristische Züge der ersten römischen Kaiser. (31 v. Chr. bis 68 n. Chr.) Progr. Bamberg 1905. 53 S. 8°.
46. **Schmidt, A. M. A.,** Beiträge zur Livianischen Lexikographie. Tl. V. Die kausalen Präpositionen. 1. ob und propter. Progr. St. Pölten 1905. 35 S. 8°.
47. **Schmidt, G.,** De anonymi Laurembergiani introductione anatomica. Diss. Berlin 1905. 29 S. 8°.
48. **Schott, W.,** Studien zur Geschichte des Kaisers Tiberius. Tl. II. Progr. Bamberg 1905. 59 S. 8°.
49. **Schreiber, H.,** Schopenhauers Urteile über Aristoteles. Diss. Breslau 1905. 64 S. 8°.
50. **Schulz, R.,** De mythographi Vaticani primi fontibus. Diss. Halle 1905. 78 S. 8°.
51. **Schuetze, R.,** Juvenalis Ethicus. Diss. Greifswald 1905. 104 S 8°.
52. **Seliger, M.,** Das Interesse der Hellenen am Sport. Eine kulturgeschichtliche Studie. Progr. Tilsit 1905. 25 S. 4°.
53. **Sinko, T.,** De Apulei et Albini doctrinae Platonicae adumbratione. Diss. Krakau 1905. 50 S. 8°.
54. **Smejkal, E.,** Kl. Ptolemaia zeměpisné zprávy o zemich českych a sousednich. (S. dvěma mopami.) Progr. Pardubitz 1905. 45 S. 8°.
55. **Smrčka, O. C.,** Valerius Catullus: Svatba Pelea a Thetidy. (Carmen LXIV.) Progr. Rokycan 1905. 15 S. 8°.
56. **Šťastný, J.,** Thrakové. Ukázka ze spisu „Dejiny Makedonie ve starověku." II. Díl. Narodopisné problémy. Progr. Prag 1905. 8 S. 8°.
57. **Sternkopf, W.,** Gedankengang und Gliederung der Divinatio in Q. Caecilium. Progr. Dortmund 1905. 20 S. 4°.
58. **Stroh, H.,** Studien zu Valerius Flaccus besonders über dessen Verhältnis zu Vergil. Progr. Augsburg 1905. 100 S. 8°.
59. **Trampler, R.,** Joviacum, das heutige Schlögen, und seine Umgebung. Eine Studie über das obere Ufer-Noricum. Progr. Wien 1905. 65 S. m. 2 Abb. 8°.
60. **Vahlen, J.,** Beiträge zur Berichtigung der römischen Elegiker. Fortsetzung. Akad. Berlin 1905. 22 S. 8°.
61. **Waehmer, W.,** Erzählungen aus Nonnos' Dionysiaka. I. Progr. Göttingen 1905. 10 S. 4°.
62. **Wedel, Ch. de,** Symbola ad Clementis Alexandrini stromatum librum VIII. interpretandum. Diss. Berlin 1905. 46 S. 8°.

Digitized by Google

63. **Wenger, L.,** Die Rede des Hypereides gegen Athenogenes. Tl. II. Progr. Krems 1905. 29 S. 8°.
64. **Widmann, H.,** De Gaio Vettio Aquilino Juvenco carminis evangelici poeta et Vergili imitatore. Diss. Breslau 1905. 87 S. 8°.
65. **Wilke, C.,** Polystrati Epicurei περὶ ἀλόγου καταφρονήσεως libellus. Diss. Kiel 1905. XX, 33 S. 8°.
66. **Wunderer, C.,** Die psychologischen Anschauungen des Historikers Polybios. Progr. Erlangen 1905. 59 S. 8°.
67. **Ziegler, K.,** De precationum apud Graecos formis quaestiones selectae. Diss. Breslau 1905. 77 S. 8°.
68. **Zucker, F.,** Spuren von Apollodoros περὶ θεῶν bei christlichen Schriftstellern der ersten fünf Jahrhunderte. Diss. München 1904. 38 S. 8°.

Neuere Philologie.

69. **Aigner, K.,** G. W. Rabeners Verhältnis zu Swift. Progr. Pola 1905. 20 S. 8°.
70. **Badstüber, H.,** Franz Wisbacher. Ein bayerischer Lyriker der Gegenwart. Progr. Baden bei Wien 1905. 20 S. 8°.
71. **Belohoubek, V.,** Die von A. W. Schlegel übersetzten Bruchstücke aus der Divina Commedia in ihrem Verhältnisse zur italienischen Vorlage. II. (Fortsetzung). Progr. Troppau 1905. 46 S. 8°.
72. **Blunk, P.,** Studien zum Wortschatze des altfranzösischen Rolandsliedes (O). Diss. Kiel 1905. 126 S. 8°.
73. **Branscheid, P.,** Die „Paschwörter" der französischen Sprache. Progr. Schleusingen 1905. 16 S. 4°.
74. **Breimeier, H.,** Eigenheiten des französischen Ausdrucks und ihre Übersetzung ins Deutsche. Progr. Clausthal 1905. 48 S. 8°.
75. **Brie, F. W. D.,** Geschichte und Quellen der mittelenglischen Prosachronik The Brute of England oder the Chronicles of England. Tl. I. Hab. Marburg 1905. 51 S. 8°.
76. **Buff, F.,** Miltons Paradise Lost in seinem Verhältnisse zur Aeneide, Ilias und Odyssee. Tl. II. Progr. Hof 1905. 43 S. 8°.
77. **Dahlerup, V.,** Geschichte der dänischen Sprache. Übers. v. Dr. W. Heydenreich. Tl. II. Progr. Günzburg 1905. 53 S. 8°.
78. **Dreesen, W.,** Romantische Elemente bei Theodor Storm. Diss. Bonn 1905. 116 S. 8°.
79. **Feigl, P. F. A.,** Die Stellung der Satzglieder des Vollsatzes in Notkers Marcianus Capella. (Fortsetzung). Progr. Melk 1905. 80 S. 8°.
80. **Feller, W.,** Über Schillers Entwicklungsgang. Festschrift zur 100jähr. Gedächtnisfeier seines Todes. Progr. Duisburg 1905. 26 S. 4°.
81. **Gassner, J.,** Der Einfluss Burkhardt Waldis auf die Fabeldichtung Hagedorns. Progr. Klagenfurt 1905. 26 S. 8°.
82. **Gerhardt, E.,** Massingers „The Duke of Milan" und seine Quellen. Diss. Halle 1904. 46 S. 8°.
83. **Giese, H.,** La Passion de Jésus-Christ, jouée à Valenciennes l'an 1547. Manuskript der Bibl. nat. zu Paris f. fr. 12536, nach Quellen, Inhalt und Metrum untersucht. Diss. Greifswald 1905. 66 S. 8°.
84. **Glaser, M.,** Aus Schillers Studentenzeit. Progr. Amberg 1905. 16 S. 8°.
85. **Guskar, H.,** Fletschers Monsieur Thomas und seine Quellen. Tl. III. Diss. Halle 1905. 44 S. 8°.
86. **Haase, B.,** Tennyson's Enoch Arden metrisch übersetzt. Progr. Boxhagen-Rummelsburg 1905. 26 S. 4°.
87. **Hamann, H.,** Die litterarischen Vorlagen der Kinder- und Hausmärchen und ihre Bearbeitung durch die Brüder Grimm. (Teil I. Einleitung. Die Vorlagen zur 1. Auflage.) Diss. Berlin 1905. 68 S. 8°.
88. **Heckmann, Th.,** Massinger's „The Renegado" und seine spanischen Quellen. Diss. Halle 1905. 66 S. 8°.
89. **Herford, E.,** Zur Erinnerung an Emanuel Geibel. Progr. Thorn. 1905. 38 S. 4°.
90. **Herrmann, P.,** Die Geschichte von Hrolf Kraki. Aus dem Isländischen übersetzt, erläutert und mit sagengeschichtlichen Parallelen versehen. Progr. Torgau. 1905. 134 S. 8°.

Digitized by Google

91. **Hintner, F.,** Beiträge zur Kritik der deutschen Neidhart-Spiele des 14. und 15. Jahrhunderts. Tl. II. Progr. Wels 1905. 48 S. 8°.
92. **Hoffmann, W.,** Die Quellen des Didot Perceval. Diss. Halle 1905. 80 S. 8°.
93. **Holzer, V.,** Dante Alighieri's Göttliche Komödie. Progr. Krems 1905. 21 S. 8°.
94. **Huber, P. M.,** Beitrag zur Siebenschläferlegende des Mittelalters. Tl. II. Griechische Texte. Progr. Metten VIII, 70 S. 8°.
95. **Jahn, H.,** Die confrérie de la passion. Progr. Leipzig 1905. 16 S. 4°.
96. **Jelinka, H.,** Melancholie v literature francouzské do Chateaubrianda. Pokus literárně-historický. Progr. Prag 1905. 29 S. 8°.
97. **Jellinegg, B.,** David von Augsburg (Fortsetzung). Dessen deutsche Schriften, auf ihre Echtheit untersucht. Progr. St. Paul 1905. 39 S. 8°.
98. **Joost, A.,** Schillers Persönlichkeit in seinen Briefen. Progr. Lyck 1905. 41 S. 8°.
99. **Juritsch, G.,** Die Verbreitung deutscher Dorfnamen in Böhmen vor einem halben Jahrtausend. Progr. Pilsen 1905. 17 S. 8°.
100. **Kammel, W.,** Die Typen der Helden und Heldinnen in den Dramen Victor Hugos. Progr. Prag-Kleinseite 1905. 42 S. 8°.
101. **Klassert, A.,** Mitteilungen aus der Michelstädter Kirchenbibliothek. I. Vom Zutrinken. Ein Beitrag zur Mässigkeitsbewegung im 16. Jahrhundert. Progr. Michelstadt 1905. 12 S. 4°.
102. **Klein, A.,** Entstehung und Komposition des Marienburger Tresslerbuches. Ein Beitrag zur Kritik mittelalterlicher Rechnungsbücher. Progr. Offenbach a. M. 1905. 55 S. 8°.
103. **Koltermann, S.,** Goethe und Napoleon. Eine kritische Studie. Progr. Schneidemühl 1905. 70 S. 4°.
104. **Krühnert, O.,** Herder als Politiker und deutscher Patriot. Progr. Gumbinnen 1905. 21 S. 8°.
105. **Kück, E.,** Niederdeutsche Beiträge zum deutschen Wörterbuch. Progr. Friedenau 1905. 24 S. 4°.
106. **Latzke, R.,** Roseggerstudien. I. Von „Zither und Hackbrett" bis zum „Waldschulmeister." Progr. Korneuburg 1905. 77 S. 8°.
107. **Lepki, B.,** Slowo o pulku Igora. (Das Lied vom Heereszuge Igors) Poemat starouski z XII. wie ku. Progr. Krakau 1905. 37 S. 8°.
108. **Lucht, P.,** Lautlehre der älteren Lazamonhandschrift 1. Teil. Diss. Berlin 1905. 44 S. 8°.
109. **Lucke, W.,** Die deutsche Sammlung der Klagschriften Ulrichs von Hutten. (Beiträge zur Stilistik der Reformations-Schriftsteller.) Progr. Suhl 1905. 20 S. 4°.
110. **Mahn, E.,** Darstellung der Syntax in dem sogenannten angelsächsischen Physiologus. Tl. II. Progr. Neubrandenburg 1905. 36 S. 4°.
111. **Manthey-Zorn, O.,** Johann Georg Jacobi's Iris. Diss. Leipzig. IV, 83 S. 8°.
112. **Matthaei, G.,** Beiträge zur Geschichte der Siegfriedssage. Progr. Gross-Lichterfelde 1905. 34 S. 8°.
113. **Mayer, M.,** Das Verhältnis des Strickers zu Hartman von Aue, untersucht am Gebrauche des Epithetons. Progr. Kgl. Weinberge 1905. 42 S. 8°.
114. **Mejsnar, Fr.,** Středni doba literatury české (Od počátku 15. stol. do oprav cisařovny Marie Terezie a syna Josefa. Progr. Königgrätz 1905. 80 S. 8°.
115. **Meusel, A.,** Die Quellen des „libellus de ortu et autoritate Imperii Romani" des Enea Silvio de Piccolomini (Pius II.) Diss. Breslau 1905. 42 S. 8°.
116. **Mosher, W. E.,** Albrecht von Hallers Usong. Eine Quellenuntersuchung. Diss. Halle 1905. 110 S. 8°.
117. **Müller, F.,** Die Landschaftsschilderungen in den erzählenden Dichtungen Chateaubriands. Diss. Kiel 1905. 115 S. 8°.
118. **Němec, J.,** Ollanta, drama staroperuanské. Progr. Hall. Meseritsch 1905. 24 S. 8°.
119. **Primer, P.,** Schillers Verhältnis zum klassischen Altertum. Ein Gedenkblatt zu Schillers hundertstem Todestage. Progr. Frankfurt a. M. 1905. 53 S. 4°.
120. **Rick, K.,** Das prädikative Partipicium Praesentis im Althochdeutschen. Diss. Bonn 1905. 46 S. 8°.
121. **Saggau, H.,** Die Benennungen der Schiffsteile und Schiffsgeräte im Neufranzösischen. Diss. Kiel 1905. 135 S. 8°.
122. **Schmidt, O.,** Der kurze Vokalismus der Bonnländer Mundart auf frühalthochdeutscher Grundlage. Diss. Giessen 1905. 113 S. m. 1 Karte. 8°.

Digitized by Google

123. **Schön, E.,** Die Bildung des Adjektivs im Altenglischen. Diss. Kiel 1905. 29 S. 8°.
124. **Schuldt, C.,** Die Bildung der schwachen Verba in Altenglischen. Diss. Kiel 1905. 28 S. 8°.
125. **Schulze, W.,** Griechische Lehnworte im Gotischen. Akad. Berlin 1905. 32. S. 8°.
126. **Schwarz, F.,** Cynewulfs Anteil am Christ. Eine metrische Untersuchung. Diss. Königsberg 1905. 105 S. 8°.
127. **Seeger,** Das Faustbuch von 1587. Progr. Burg 1905. 32 S. 4°.
128. **Sevenig, N.,** Schiller als dramatischer Dichter im Urteil von Otto Ludwig. Eine psychologisch-literarische Untersuchung. Prog. Diekirch 1905. 41 S. 4°.
129. **Sigall, M.,** Schillers sittliche Weltanschauung. Progr. Czernowitz 1905. 16 S. 8°.
130. **Sládková, A.,** Ellen Key. Progr. Budweis (Böhmen) 1905. 9 S. 8°.
131. **Sperrhake, W.,** Ben Jonson's „The Case is Altered" und seine Quellen. Diss. Halle 1905. 65. S. 8°.
132. **Stachel, P.,** Seneca und das deutsche Renaissancedrama. Studien zur Literatur- und Stilgeschichte des 16. und 17. Jahrhunderts. (Einleitung, Kapitel II, Anfang.) Diss. Berlin 1905. 51 S. 8°.
133. **Stümbke, W.,** Das schmückende Beiwort in Otfrids Evangelienbuch. Diss. Greifswald 1905. 71 S. 8°.
134. **Valenta, J.,** Ukázka fraseologie francouzsko-české. Progr. Kremsier 1905. 14 S. 8°.
135. **Warnatsch, O.,** Beitrag zur Schillerfeier am 9. Mai 1905. Beziehungen Glogaus zur deutschen Dramatik bis Schiller. Progr. Glogau 1905. 39 S. 8°.
136. **Warncke,** Zum ältesten deutschen Minnesang. Tl. II. Das sogenannte „erste Liederbuch" Dietmars. Progr. Myslowitz 1905. 17 S. 4°.
137. **Weber, H. U.,** Kennedy-Studien. Diss. Kiel 1905. 68 S. 8°
138. **Wehrle, H.,** Die deutschen Namen der Himmelsrichtungen und Winde. Diss. Freiburg 1905. 75 S. 8°.
139. **Wiesner, K.,** Dichtungen. Progr. Pless 1905. 18 S. 4°.
140. **Wilkes, J.,** Der i-Umlaut in Aelfrics Heptateuch und Buch Hiob nebst einigen jüngeren Erscheinungen. Diss. Bonn 1905. 26 S. 8°.
141. **Zatloukal, F.,** Die Kämpfe um das Prinzip der böhmischen Prosodie in der Renaissancezeit der böhmischen Literatur. Progr. Brünn 1905. 16 S. 8°.
142. **Zöckler, R.,** Die Beteuerungsformen im Französischen. Diss. Giessen 1905. 50 S. 8°.
143. **Zuck, J.,** Th. Moores „The Loves of the Angels" und Lord Byrons „Heaven and Earth". Eine Parallele. Progr. Wien 1905. 14 S. 8°.

Orientalia und vergleichende Sprachwissenschaft.

144. **Hilka, A.,** Kulturgeschichtliche Bedeutung indogermanischer Personennamen unter besonderer Berücksichtigung altindischer Namengebung. Progr. Oppeln 1905. 12 S. 4°.
145. **Hillebrandt, A.,** Tiere und Götter im vedischen Ritual. Gel. Breslau 1905. 14 S. 8°.
146. **Junker, H.,** Sprachliche Verschiedenheiten in den Inschriften von Dendera. Akad. Berlin 1905. 24 S. 8°.
147. **König, J.,** Mitteilungen aus dem assyrisch-babylonischen Altertum. Tl. I. Progr. Dramburg 1905. 19 S. m. 1 Taf. 4°.
148. **Pfeiffer, A.,** Die Stellung der israelitischen Gesetzgebung zu den wichtigsten Problemen des sozialen Lebens. Progr. Freiberg 1905. 14 S. 4°.

Theologie.

149. **Blaufuss, J.,** De originibus evangelii quod vocatur secundum Matthaeum. Progr. Nürnberg 1905. 48 S. 8°.
150. **Hölscher, G.,** Kanonisch und Apokryph. Ein Kapitel aus der Geschichte des alttestamentlichen Kanons. Hab. Halle 1905. 77 S. 8°.
151. **Steubing, A.,** Der paulinische Begriff „Christusleiden". Diss. Heidelberg 1905. 39 S. 8°.

Digitized by Google

152. **Walters, F.,** Die heilige katholische Kirche. Eine dogmatisch-apologetische Studie. Progr. Plan 1905. 23 S. 8°.
153. **Weber, E.,** Die Beziehungen von Röm. 1—3 zur Missionspraxis des Paulus. Diss. Greifswald 1905. 71 S. 8°.

Philosophie.

154. **Achsel, R.,** Über den Zahlbegriff bei Leibniz. Progr. Wilmersdorf-Berlin 1905. 20 S. 4°.
155. **Egger, L.,** Taine und die moderne Soziologie. I. Taines kritische Theorie. (Beurteilung derselben durch französische Literaturhistoriker.) Progr. Wien 1905. 19 S. 8°.
156. **Fischer, E.,** Die geschichtlichen Vorlagen zur Dialektik in Kants Kritik der reinen Vernunft. Diss. Berlin 1905. 63 S. 8°.
157. **Gebhardt, C.,** Spinozas Abhandlung über die Verbesserung des Verstandes. Eine entwicklungsgeschichtliche Untersuchung. Tl. I. Diss. Heidelberg 1905. 43 S. 8°.
158. **Günther, W.,** Der Kausalitätsbegriff bei Spinoza. Progr. Wolgast 1905. 24 S. 4°.
159. **Kaminski, W.,** Über Immanuel Kants Schriften zur physischen Geographie. Ein Beitrag zur Methodik der Erdkunde. Diss. Königsberg 1905. 75 S. 8°.
160. **Klein, M.,** Die Anschauung der Heiligen Schrift vom Leben. Progr. Rawitsch 1905. 35 S. 4°.
161. **Post, K.,** Johannes Müllers philosophische Anschauungen. Diss. Bonn 1905. 42 S. 8°.
162. **Purpus, W.,** Die Dialektik der sinnlichen Gewissheit bei Hegel, dargestellt in ihrem Zusammenhang m. der Logik und der antiken Dialektik. Progr. Nürnberg 1905. 57 S. 8°.
163. **Rudolph, H.,** Über die Unzulässigkeit der gegenwärtigen Theorie der Materie. Progr. Coblenz 1905. 36 S. 4°.
164. **Simon, H.,** Die theoretischen Grundlagen des magischen Idealismus von Novalis. Diss. Freiburg 1905. 54 S. 8°.
165. **Unold, J.,** Über natürliche und geschichtliche Lebensgesetze. Progr. München 1905. 108 S. 8°.
166. **Vowinckel, E.,** Zur Psychologie des Denkens mit besonderer Beziehung auf die Bedürfnisse des Unterrichts. Progr. Mettmann 1905. 17 S. 4°.
167. **Wagner, W.,** Zum Problem der kollektivistischen Geschichtsbetrachtung. Diss. Greifswald 1905. 53 S. 8°.
168. **Wertheimer, M.,** Experimentelle Untersuchungen zur Tatbestandsdiagnostik. Diss. Würzburg 1905. 73 S. 8°.
169. **Würfel,** Die realen Wissenschaften als Grundlage des Idealismus. Festrede am Geburtstage Sr. Majestät des Kaisers. Progr. Suhl 1905. 9 S. 4°.
170. **Ziegler, L.,** Das Grundproblem des nachkantischen Rationalismus mit besonderer Berücksichtigung Hegels. Diss. Jena 1905. 127 S. 8°.
171. **Zymalkowski, U.,** Die Bedeutung der prästabilierten Harmonie im Leibnizischen Systeme. Diss. Erlangen 1905. 31 S. 8°.

Pädagogik.

172. **Armstedt,** Die Feier des 600jährigen Jubiläums des Kneiphöfischen Gymnasiums am 22., 23. und 24. Juni 1904. Progr. Königsberg 1905. 24 S. 4°.
173. **Asmus, W.,** Griechisch im Religionsunterrichte. Progr. Stettin 1905. 28 S. 4°.
174. **Beckurts, F.,** Grundriss der braunschweigischen Geschichte. Ein Leitfaden für den Unterricht. Progr. Braunschweig 1905. 56 S. 8°.
175. **Bernhard, J. A.,** Mitteilungen zur Geschichte des Vitzthum'schen Gymnasiums. Dazu 4 Beilagen. Progr. Dresden 1905. 32 S. m. 5 Taf. 4°.
176. **Brandstätter, F.,** Einfache Apparate und Schulversuche im chemischen Experimentalunterrichte. Progr. Wien 1905. 31 S. m. 18 Fig. 8°.
177. **Denicke, H.,** Ein Wort über die malerische Ausschmückung unserer Aula. (Kaiser Friedrich Realgymn. i. E.) Progr. Rixdorf 1905. 2 S. 4°.

Digitized by Google

178. **Echternach, H.,** Über die Gestaltung des Unterrichts in den Leibesübungen an unserer Oberrealschule. Progr. Hagen 1905. 12 S. 4°.
179. **Eckwert,** Methodische Bemerkungen zum Unterrichte im Französischen. Progr. Neustadt, Oberschles. 1905. 14 S. 4°.
180. **Elber, E.,** Treu zu Schiller. Schülerfestspiel zum 9. Mai 1905. Progr. Neuburg a. D. 1905. 20 S. 8°.
181. **Elsässer, W.,** Graphische Methoden im physikalischen Unterricht der oberen Klassen. Progr. Charlottenburg 1905. 15 S. m. 1 Taf. 4°.
182. **Flaschel, H.,** Bergbau und Hüttenbetrieb. [Heimatkunde von Beuthen (Oberschlesien), hrsg. v. d. Lehrerkollegium der Oberrealschule i. E., Tl. III.] Progr. Beuthen 1905. 44 S. m. 3 Karten. 8°.
183. **Flegel, W.,** Der Zweck des Zeichenunterrichts und seine Methode an den höheren Lehranstalten Preussens. Progr. Recklinghausen 1905. 58 S. 4°.
184. **Fuchs, P.,** Der französische Unterricht auf den oberen Klassen der Oberrealschule. Progr. Düsseldorf 1905. 30 S. 4°.
185. **Gomolinsky, K.,** Kunstunterricht am Gymnasium. Progr. Wattenscheid 1905. 32 S. 4°.
186. **Goerlich, E.,** Überblick über die verschiedenen Arten höherer Schulen in Preussen und Ausblick auf den weiteren Ausbau der Ohligs-Walder Realschule. Progr. Ohligs-Wald 1905. 16 S. m. 1 Taf. 4°.
187. **Grassmann, J.,** Unsere letzte Sedanfeier. Progr. Stettin 1905. 18 S. 4°.
188. **Gutsche, O.,** Mathematische Reifeprüfungsaufgaben der Breslauer Oberrealschule (1888—1904) nebst kurzen Lösungen. Progr. Breslau 1905. 44 S. 8°.
189. **Hallbauer,** Französisch-deutsches Vokabular für den Gebrauch an hiesigem Gymnasium. Progr. Holzminden 1905. 26 S. 8°.
190. **Hoffschulte,** Darstellung der Bedeutung und Entwickelung des lateinlosen höheren Schulwesens in Preussen. Progr. Münster i. W. 1905. 18 S. 4°.
191. **Hümmerich, F.,** Zur Methode des literargeschichtlichen Unterrichtes in der Oberklasse. Progr. Hof 1905. 39 S. 8°.
192. **Hüttl, K.,** Die astronomische Geographie in der Volksschule. Progr. Brünn 1905. 36 S. m. 13 Fig. 8°.
193. **Kall, J. A.,** Aus dem chemischen Laboratorium der Realschule. (i. I. Bez.) Über einige Unterrichtsbehelfe. Progr. Wien 1905. 20 S. 8°.
194. **Kemlein, G.,** Zum Unterricht in der analytischen Geometrie an den humanistischen Gymnasien Bayerns. Progr. Ludwigshafen a. Rh. 1905. 28 S. 8°.
195. **Kilarski, Th.,** Lehrplan und Instruktionen für den Unterricht an Gymnasien in Österreich mit Bezug auf die Lektüre der deutschen Meisterwerke in den oberen Klassen. Progr. Graz 1905. 9 S. 8°.
196. **Kösters, E.,** Natur und bildende Kunst. Anregungen zur Pflege des Kunstsinns in höheren Schulen. Progr. Brühl 1905. 35 S. 8°.
197. **Lutze,** Zur Schulgeschichte der Stadt Sondershausen. Progr. Sondershausen 1905. 55 S. 4°.
198. **Marcks, E.,** Die Universität Heidelberg im 19. Jahrhundert. Gel. Heidelberg 1903. 45 S. 8°.
199. **Michel, F.,** Bericht über die Jahrhundertfeier der Realschule der israelitischen Gemeinde Philanthropin zu Frankfurt a. M. Progr. 1905. 27 S. 4°.
200. **Müllner, K.,** Francisci Castilionensis vita Victorini Feltrensis. Progr. Wien 1905. 15 S. 8°.
201. **Nauss, M.,** Bemerkungen zum neusprachlichen Unterricht am humanistischen Gymnasium. Progr. Frankfurt a. O. 1905. 11 S. 4°.
202. **Neumann, R.,** Ueber den naturkundlichen Unterricht auf der Mittelstufe der Volksschulen. Progr. Brünn 1905. 23 S. m. 3 Fig. 8°.
203. **Oberle, J.,** Lehrplan des Turnunterrichts für 9klassige Mittelschulen in Bayern auf Grund der Ministerial-Entschliessung für den Turnunterricht an hum. u. Realgymnasien in Bayern vom 19. Juli 1893.
204. **Ohlert, A.,** Die Umformungen im fremdsprachlichen Unterricht. Tl. I. Französisch. Progr. Königsberg i. Pr. 1905. 16 S. 8°.
205. **Otte, A.,** Sammlung planimetrischer Aufgaben besonders solcher mit algebraischer Analysis. Tl. II. Eingeschriebene und umgeschriebene ebene Figuren. Progr. Itzehoe 1905. 62 S. 8°.

Digitized by Google

206. **Radke, F.,** Die methodische Entwickelung des Gesichtssinnes durch den Zeichenunterricht. Progr. Aachen 1905. 22 S. 4°.
207. **Reim, H.,** Die Bildung des Charakters in der deutschen Familie. Festrede am 2. Sept. 1904. Progr. Schweidnitz 1905. 13 S. 4°.
208. **Reitterer, Th.,** Die englische Sprache als relativ-obligater Lehrgegenstand am k. k. Staatsgymnasium im XIX. Bezirke von Wien. Progr. Wien 1905. 17 S. 8°.
209. **Rohr, Jahreszahlen** für den Unterricht in der Geschichte besonders als Grundlage bei Wiederholungen. Progr. Neustadt Westpr. 1905. 16 S. 8°.
210. **Rosenthal, P.,** Die „Erudition" in den Jesuitenschulen. Diss. Erlangen 1905. 125 S. 8°.
211. **Rösler, M.,** Die Mädchenlyzeen in Frankreich. Progr. Wien-Hietzing 1905. 6 S. 8°.
212. **Ruhe,** Bericht über die am 23.—25. August 1904 veranstaltete elfhundertjährige Jubelfeier des Kgl. Gymnasium Carolinum in Osnabrück. Progr. Osnabrück 1905. 34 S. 4°.
213. **Rumland, H.,** Ueber die Bedeutung des Schülerruderns an den höheren Lehranstalten. Progr. Berlin 1905. 12 S. 4°.
214. **Rupp, A.,** Eine Schülerreise in die Ennstaler Alpen. Progr. Wien 1905. 18 S. 8°.
215. **Sachs, J.,** Tafeln zum mathematischen Unterricht. Progr. Baden-Baden 1905. 24 S. 4°.
216. **Schaefer, A.,** Erfahrungen aus der Sexta eines Gymnasiums ohne Vorschule. Progr. Rössel 1905. 17 S. 4°.
217. **Schaube, P.,** Einführung in die Chemie in schulgemässer Behandlung. Tl. II. Pensum der Unter-Prima am Kgl. Realgymnasium zu Bromberg. 1. Hälfte. Progr. Bromberg 1905. 27 S. 4°.
218. **Schlecht, J.,** Bibel und Babel. Eine Darstellung für Schüler. Progr. Schrimm 1905. 18 S. 4°.
219. **Schulze, G.,** Richtlinien für den Unterricht in der Deutschen Satz- und Wortlehre. Progr. Berlin 1905. 31 S. 8°.
220. **Schuster, E.,** Die Räume und Lehrmittel für den Unterricht in der Physik und Chemie im neuen Stadt-Gymnasium. Progr. Stettin 1905. 14 S. 4°.
221. **Simson, P.,** Geschichte der Schule zu St. Petri und Pauli in Danzig. Tl. II. Progr. Danzig 1905. 138 S. 8°.
222. **Stahlecker, R.,** Beiträge zur Geschichte des höheren Schulwesens in Tübingen. Progr. Tübingen 1905. 102 S. 8°.
223. **Starek, W.,** Beitrag zur Reformbestrebung im Zeichenunterrichte. Progr. Wien 1905. 24 S. m. 3 Taf. u. 48 Abb. 8°.
224. **Stiglmayer, H.,** Zum Geschichtsunterricht in den Oberklassen. Progr. Eger 1905. 52 S. 8°.
225. **Stutzer, E.,** Lehrpläne des Gymnasium Augustum der Stadt Görlitz. H. I. Religion und Sprachen. Progr. Görlitz 1905. 31 S. 8°.
226. **Volger, H.,** Lehrplan für den lateinischen Unterricht auf der Unterstufe des Gymnasiums. Progr. Ratzeburg 1905. 48 S. 8°.
227. **Wächter, W.,** Germanismen in französischen Schüleraufsätzen. Progr. Magdeburg 1905. 30 S. 4°.
228. **Weber, C.,** Die Behandlung der französischen und englischen Literaturgeschichte in den Oberklassen der Realanstalten. Progr. Halle 1905. 23 S. 4°.
229. **Wegener, Ph.,** Zur Geschichte der Gymnasiums zu Greifswald. Tl. II. Eine Schulreform an der Grossen Stadtschule in Greifswald auf Grund der Denkschrift des Rektors Mag. Warnekros 1784. Progr. Greifswald 1905. 35 S. 8°.
230. **Werner,** Die Bedeutung einer zeitgemässen Gedichtsammlung für die Schule. Progr. Laubach 1905. 14 S. 4°.
231. **Weyde, J.,** Die zweiklassige Handelsschule für Mädchen in Brüx. Progr. Brüx 1905. 10 S. 8°.
232. **Windel, H.,** Elternhaus und Schule. Ein Wort zur Verständigung. Progr. Herford 1905. 4 S. 4°.
233. **Woltmann, H.,** Französische Sprechübungen im Anschluss an den geographischen Lehrstoff. (Vocabulaire, Phraséologie, Questionnaire.) Progr. Oschersleben 1905. 35 S. 8°.

Digitized by Google

234. **Zahradníček, K.**, Zur Frage der Einführung der Infinitesimalrechnung an den österreichischen Mittelschulen. Progr. Wien 1905. 48 S. 8°.
235. **Zedniczek, J.**, Entwicklung und Verbreitung des Gabelsbergerschen Stenographiesystems in Oesterreich-Ungarn. Progr. Brüx 1905. 50 S. 8°.

Geschichte und Hilfswissenschaften.

236. **Abert, J. F.**, Die Wahlkapitulationen der Würzburger Bischöfe bis zum Ende des XVII. Jahrhunderts. 1225—1698. Diss. Würzburg 1905. 160 S. 8°.
237. **Averbeck, F.**, Geschichte und Physiographie der Kolonie Mauritius. Diss. Bonn 1905. 32 S. 8°.
238. **Bappert, J. F.**, Richard von Cornwall seit seiner Wahl zum deutschen König 1257—1272. Diss. Bonn 1905. 69 S. 8°.
239. **Behring, W.**, Zur Geschichte des Danziger Krieges 1577. Stenzel Bornbachs Kriegstagebuch nach der Originalhandschrift herausgegeben. Tl. 2. 7. September bis 25. Dezember. Progr. Elbing 1905. 43 S. 8°.
240. **Borchardt, F.**, Münzstempel der Stadt Danzig. Progr. Danzig 1905. 20 S. 8°.
241. **Bruchmann, K.**, Die auf den ersten Aufenthalt des Winterkönigs in Breslau bezüglichen Flugschriften der Breslauer Stadtbibliothek. Progr. Breslau 1905. 36 S. 4°.
242. **Darpe, F.**, Coesfelder Urkundenbuch. Tl. II. 1. Stück. Progr. Coesfeld 1905. 48 S. 8°.
243. **Doležil, P. H.**, Politické a kulturni dejiny král. hlavniho města Olomouce. Část V. Stručné dejiny university a skol středních, ústavu a spolku vedeckých a činnosti literárni i osvetové, hlavně české v Olomouci. Progr. Olmütz 1905. 52 S. 8°
244. **Eymer, W.**, Gutachten des Fürsten Gundacker von Liechtenstein über Education eines jungen Fürsten und gute Bestellung des Geheimen Rates. Progr. Leitmeritz 1905. 28 S. 8°.
245. **Friedrich, R.**, Studien zur Wormser Synode vom 24. Januar 1076 und ihrer Vorgeschichte. Diss. Greifswald 1905. 65 S. 8°.
246. **Hagemann, P.**, Die Beziehungen Deutschlands zu England seit dem Vertrage von Canterbury vom 15. August 1416 bis zu Kaiser Sigmunds Ende. Diss. Halle 1905. 55 S. 8°.
247. **Hofmeister, A.**, Markgrafen und Markgrafschaften im italienischen Königreich in der Zeit von Karl dem Grossen bis auf Otto den Grossen (774—962). Allgem. Teil, I.—III. Kapitel. Diss. Berlin 1905. 32 S. 8°.
248. **Joachimsen, P.**, Marx Welser als bayerischer Geschichtsschreiber. Progr. München 1905. 38 S. 8°.
249. **Kösters, J.**, Studien zu Mabillons römischen Ordines. Diss. Freiburg 1905. 100 S. 8°.
250. **Kötz, G.**, Die Verlegung der Stadt Schwetz aus der Weichselniederung auf die Höhen am linken Schwarzwasserufer (1830—1885). Tl. I. Progr. Schwetz 1905. 15 S. m. 1 Karte. 8°.
251. **Krauth, C. G.**, Ein neolithisches Hügelgrab mit Schnurkeramik am Nordabhang des Steigers bei Erfurt. Progr. Erfurt 1905. 15 S. m. 2 Taf. 8°.
252. **Kroymann, E.**, Theodor Kükelhaus. Eine Gedächtnisrede. Dazu Anhang: Bericht über Studien zur Geschichte Fancans. Progr. Düsseldorf 1905. 17 S. 8°.
253. **Kuchinka, R.**, Die Römerzüge Kaiser Ottos III. Progr. Kremsier 1905. 21 S. 8°.
254. **Landwehr v. Pragenau, M.**, Japan bis zur Mitte des XIX. Jahrhunderts. Progr. Wien 1905. 55 S. 8°.
255. **Liessem, H. J.**, Hermann van dem Busche, sein Leben und seine Schriften. (Fortsetzung.) Progr. Cöln 1905. 8 S. 4°.
256. **Mollenhauer, K.**, August Wilhelm Rehberg, ein hannoverscher Staatsmann im Zeitalter der Restauration. Tl. II. Progr. Blankenburg a. H. 1905. 23 S. 4°.
257. **Räbel, H.**, Die Restitution der ehemaligen Benediktiner-Adelsabtei Weissenohe im Zusammenhang mit der Wiedererrichtung der übrigen oberpfälzischen Klöster. (1669.) Progr. Forchheim 1905. 80 S. m. 4 Taf. 8°.
258. **Rief, P. J. C.**, Beiträge zur Geschichte des ehemaligen Kartäuserklosters Allerengelberg in Schnalls. III. Progr. Bozen 1905. 56 S. 8°.

Digitized by Google

359. **Roser, J.,** Der Oberösterreichische Bauernaufstand des Jahres 1626 und die Oberpfalz. Progr. Amberg 1905. 30 S. 8°.
360. **Schirmer, A.,** Die Schlacht bei Lucka, ein Wendepunkt in der Geschichte der Wettiner. Progr. Eisenberg 1905. 37 S. 4°.
361. **Schmidt, Fr.,** Kolonisation und Besiedlung Mährens im 12. und 13. Jahrhundert. Progr. Neutitschein 1905. 46 S. 8°.
362. **Schneider, B.,** Der Mantuanische Erbfolgestreit. Diss. Bonn 1905. 92 S. 8°.
363. **Schnöring, W.,** Johannes Blankenfeld. Ein Lebensbild aus den Anfängen der Reformation Diss. Bonn 1905. 115 S. 8°.
364. **Schreibmüller, H.,** Die Landvogtei im Speiergau. Progr. Kaiserslautern 1905. 101 S. 8°.
365. **Schumann, E.,** Verfassung und Verwaltung des Rates in Augsburg von 1276 bis 1368. Diss. Kiel 1905. 196 S. 8°.
366. **Seidenberger,** Heimatkunde von Friedberg und der Wetteran und ihre Verwertung im Geschichtsunterricht. Progr. Friedberg i. H. 1905. 103 S. 8°.
367. **Sig, L.,** Vorgregorianische Bauernkalender. Ein Beitrag zur christl. Kalenderkunde. Progr. Strassburg 1905. 75 S. m. 2 Taf. 8°.
368. **Spors, B.,** Die Beziehungen Kaiser Sigmunds zu Venedig in den Jahren 1433—1437. Diss. Kiel 1905. 61 S. 8°.
369. **Steffen, W.,** Ein altmärkisches Rittergut in zwei Jahrhunderten. Progr. Putbus 1905. 21 S. 4°.
370. **Struve, O.,** Die deutschen Siedelungen in der Mark Brandenburg unter den Askaniern. Progr. Steglitz 1905. 34 S. 4°.
371. **Vogt, E.,** Erzbischof Mathias von Mainz (1321—1328). Hab. Giessen 1905. 68 S. 8°.
372. **Waschinski, E.,** Geschichte der Johanniterkomturei und Stadt Schöneck Westpr. mit einem Anhang von Urkunden. Diss. Breslau 1905. 206 S. 8°.
373. **Wehrmann, P.,** Kloster Kolbatz und die Germanisierung Pommerns. Tl. I. Progr. Pyritz 1905. 25 S. m. 1 Karte. 4°.
374. **Weiss, K.,** König Ruprecht und die Luxemburger bis zu einer Rückkehr aus Italien. Diss. Halle 1905. 43 S. 8°.
375. **Weiss, Th.,** Pirmasens in der Franzosenzeit. Progr. Pirmasens 1905. 42 S. 8°.
376. **Weltzmann, W.,** Die soziale Bedeutung des Humanisten Vives. Eine Analyse und Würdigung seiner Schrift: de subventione pauperum. Diss. Erlangen 1905. 44 S. 8°.
377. **Wenker, H.,** Meppener Urkundenbuch. Tl. III. Die Urkunden der Jahre 1444—1470. Progr. Meppen 1905. 88 S. 8°.
378. **Wrede, A. J.,** Die Kölner Bauernbänke. Progr. Köln-Ehrenfeld 1905. 86 S. 8°.

Geographie.

379. **Fischer, A.,** Ferientage im Kaukasus. Progr. Basel 1905. 26 S. m. 1 Taf. 4°.
380. **Friess, L.,** Neucaledonien. Nach seiner Natur, Geschichte und Bedeutung. Diss. Bonn 1905. 164 S. 8°.
381. **Haas, A.,** Volkskundliches von der Halbinsel Mönchgut. Progr. Stettin 1905. 15 S. m. 1 Taf. 4°.
382. **Hartig, O.,** Aeltere Entdeckungsgeschichte und Kartographie Afrikas mit Bourguignon d'Anville als Schlusspunkt (1749). Diss. München (T. Hochsch.) 1905. 101 S. m. 1 Taf. u. 3 Karten. 8°.
383. **Pöch, R.,** Erster Bericht von meiner Reise nach Neu-Guinea über die Zeit vom 6. VI. 1904 bis zum 25. III. 1905. Akad. Wien 1905. 17 S. m. 4 Fig. 8°.
384. **Renz, H.,** Eine Reise nach den Vereinigten Staaten bei Anlass der Weltausstellung. Progr. Basel 1905. 51 S. 4°.
385. **Rode, A.,** Robert Bargrave. Ein englischer Reisender des XVII. Jahrhunderts. Mit bisher nicht veröffentlichten Auszügen aus seiner Reisebeschreibung. Progr. Hamburg 1905. 29 S. 4°.
386. **Wimmer, G.,** Die Wertach. Ein Beitrag zur bayerischen Landeskunde. Progr. München 1905. 49 S. m. 1 Karte. 8°.

Rechtswissenschaft, Staatswissenschaft und Volkswirtschaft.

387. **Adler, P.,** Die Bankdepotgeschäfte nach ihrer zivilrechtlichen Seite. Diss. Würzburg 1905. 133 S. 8°.

Digitized by Google

288. **Albert, R.,** Die rechtliche Natur der Wandelung. Diss. Würzburg 1905. 51 S. 8°
289. **Albrecht, P.,** Das Domänenvermögen im Herzogtum Altenburg nach den Gesetzen von 1831 und 1874. Diss. Heidelberg 1905. 41 S. 8°.
290. **Apt, B.,** Die Verletzung der Forderungsrechte und der Paragraph 823, Abs. 1 B.-G.-B. Diss. Breslau 1905. 105 S. 8°.
291. **Bartsch, G.,** Das Rücktrittsrecht wegen positiver Vertragsverletzungen. Diss. Breslau 1905. 36 S. 8°.
292. **Bauder, W.,** Das Beneficium Competentiae, seine Geschichte und heutige Geltung. Diss. Tübingen 1905. 79 S. 8°.
293. **Bauer v. Bauern, H.,** Die Lehre von der Consideration in ihrer Anwendung auf das Wechselrecht der Bills of Exchange Act 1882. (Eine Studie zum englischen Wechselrecht.) Diss. Leipzig 1905. 53 S. 8°.
294. **Beckmann, C.,** Die rechtliche Stellung des Vorstandes der Aktiengesellschaft. Diss. Leipzig 1905. 46 S. 8°.
295. **Beerli, H.,** Die st. gallische und schweizerische Freizügigkeit. Diss. Leipzig 1905. 150 S. 8°.
296. **Berghaus, P.,** Die Reform des börsenmässigen Terminhandels mit landwirtschaftlichen Produkten in Oesterreich. (Auf Grund der Wiener Terminhandels-Enquete 1900.) Diss. München 1905. 139 S. 8°.
297. **Berthold, F.,** Die Rechte der Familienfideikommissanwärter bei Veräusserungen und Belastungen von Familienfideikommissgut. Nach heutigem gemeinen und preussischem Recht unter besonderer Berücksichtigung des „Vorläufigen Entwurfes eines Gesetzes über Familienfideikommisse". Diss. Heidelberg 1905. 82 S. 8°.
298. **Bing, S.,** Der Konkurs des Verlegers. Diss. Würzburg 1905. 64 S. 8°.
299. **Blociszewski, St. v.,** Die Vermengung von Vertragstypen. Diss. Leipzig 1905. 54 S. 8°.
300. **Blüthgen, F.,** Schadensersatzansprüche aus Verletzungen in studentischen Schlägermensuren. Diss. Jena 1905. 45 S. 8°.
301. **Brand, E.,** Die rechtliche Natur des Offiziersdienstes nach deutschen Staatsrecht. Diss. Erlangen 1905. 115 S. 8°.
302. **Braess, K.,** Die Auslobung nach dem bürgerlichen Gesetzbuche. Diss. Leipzig 1905. 74 S. 8°.
303. **Brauchlin, G.,** Die Bilanz der Aktiengesellschaften nach schweizerischem Obligationsrecht mit Berücksichtigung des neuen deutschen Handelsgesetzbuches. Diss. Leipzig 1905. 157 S. 8°.
304. **Breit, F.,** Die rechtlichen Besonderheiten des Irrtums und der arglistigen Täuschung bei der Eheschliessung. Diss. Breslau 1905. 52 S. 8°.
305. **Brückner, F.,** Der ausgezeichnete Diebstahl. Historische, dogmatische und rechtsvergleichende Darstellung. Diss. Erlangen 1905. 132 S. 8°.
306. **Caro, A.,** Der Eigentumserwerb von Früchten nach gemeinem Recht. Diss. Leipzig 1905. 132 S. 8°.
307. **Clavuot, A.,** Der Gründungshergang bei der Simultangründung der Aktiengesellschaft nach dem Handelsgesetzbuch für das deutsche Reich vom 10. Mai 1897. Diss. Leipzig 1905. 82 S. 8°.
308. **Cohnheim, B.,** Die Rechtsnormen des § 151 B.-G.-B. in Verhältnis zu den entsprechenden gemeinen Rechts. Diss. Leipzig 1905. 60 S. 8°.
309. **Dietz, F.,** Wesen und rechtliche Wirkungen des Kontokurrentvertrages. Diss. Leipzig 1905. 53 S. 8°.
310. **Esslinger, L.,** Das Schuldmoment bei der üblen Nachrede. Diss. Würzburg 1905. 74 S. 8°.
311. **Fäh, F.,** Die Haftung des Kommanditisten gegenüber den Gesellschaftsgläubigern nach dem deutschen Handelsgesetzbuch. Diss. Leipzig 1905. 53 S. 8°.
312. **Frahne, C.,** Die Textilindustrie im Wirtschaftsleben Schlesiens. Ihre wirtschaftlichen und technischen Grundlagen, historisch-ökonomische Gestaltung und gegenwärtige Bedeutung. Diss. Tübingen 1905. XII, 273 S.
313. **Gerhard, E.,** Der strafrechtliche Schutz des Briefes. Dogmatisch und rechtsvergleichend dargestellt. Diss. Freiburg 1905. 62 S. 8°.
314. **Gierke, O. H. R.,** Der Verzicht des Fideikommissbesitzers. Diss. Berlin 1905. 92 S. 8°.
315. **Grandke, H.,** Das Berliner Schneidergewerbe im neunzehnten Jahrhundert. Ein Beitrag zur Entwicklungsgeschichte der Grossstadt. 1. Kapitel. Diss. Berlin 1905. 42 S. 8°.

Digitized by Google

316. **Grosse, E.,** Das gesetzliche Pfandrecht des Gastwirts nach dem Bürgerlichen Gesetzbuche für das deutsche Reich. Diss. Leipzig 1905. 89 S. 8°.
317. **Günzel, F.,** Das deutsche Apothekergewerbe insbesondere die Errichtung von Apotheken. Diss. Leipzig 1905. 48 S. 8°.
318. **Gusinde, J.,** Beiträge zur Lehre vom Zwischenstreite. Diss. Breslau 1905. 40 S. 8°.
319. **Haedenkamp, W.,** Die rechtliche Auffassung des Kreditauftrages im gemeinen Recht und im Bürgerlichen Gesetzbuch. Diss. Leipzig 1905. 99 S. 8°.
320. **Hager, L.,** Die Lederwaren-Industrie in Offenbach a. Main und Umgebung. Diss. Heidelberg 1905. 90 S. m. 1 Karte. 8°.
321. **Hauff, A.,** Beiträge zur Wehrsteuer. Diss. Erlangen 1905. 67 S. 8°.
322. **Heinrich XXXIII., Prinz Reuss j. L.,** Der britische Imperialismus. Diss. Heidelberg 1905. 168 S. 8°.
323. **Hertramph, H.,** Die Stellung des deutschen Kaisers zur Reichsgesetzgebung. Diss. Breslau 1905. 63 S. 8°.
324. **Hesse, A.,** Die Verträge auf fortgesetzte Lieferungen. Diss. Marburg 1905. 46 S. 8°.
325. **Höchstädter, E.,** Der auf eine Geschäftsbesorgung gerichtete Dienst- und Werkvertrag (B. G.-B. § 675). Diss. Erlangen 1905. 75 S. 8°.
326. **Hoppenrath, J.,** Was ist ein Gesetz im Sinne der Reichsverfassung? Diss. Erlangen 1905. 55 S. 8°.
327. **Huberich, Ch. H.,** Die Haftpflicht für Betriebsunfälle nach englisch-amerikanischem Recht. Diss. Heidelberg 1905. 36 S. 8°.
328. **Hübner, P. F. H.,** Die Verwendung des Eigentumsindossaments zu Inkassozwecken. Diss. Leipzig 1905. 62 S. 8°.
329. **Hünerfeld, J.,** Ueber die gesetzlichen und richterlichen Veräusserungsverbote des römischen und des heutigen Rechts. Diss. Breslau 1905. 133 S. 8°.
330. **Hüssy, R.,** Das modifizierte Akzept des Art. 22 der allgemeinen deutschen Wechselordnung. Diss. Leipzig 1905. 46 S. 8°.
331. **Jandorf, J.,** Zwei Fragen aus dem Gebiete des Gewährleistungsrechts: I. Verhätnis der in § 463 B.-G.-B. bezeichneten Ansprüche zueinander. II. Klagantrag beil der Wandelung. Diss. Leipzig 1905. 46 S. 8°.
332. **Idels on, W.,** Beiträge zur Frage der Besteuerung der Versicherung insbesondere in Deutschland. Berlin 1905. 59 S. 8°.
333. **Joutz, F.,** Die Vertretung eines Ehegatten durch den anderen insbesondere als Vormund desselben. Diss. Giessen 1904. 75 S. 8°.
334. **Jungmann, H.,** Das deutsche Kauffahrteischiff als Begehungsort strafbarer Handlungen. Diss. Leipzig 1905. 61 S. 8°.
335. **Karpe, A.,** Die Rechtsstellung des Handlungsreisenden. Diss. Leipzig 1905. 53 S. 8°.
336. **Kauder, M.,** Die Einwirkung des ehelichen Güterrechts auf den Konkurs der Ehefrau nach dem B.-G.-B. Diss. Breslau 1905. 65 S. 8°.
337. **Kelber, K.,** Die rechtliche Natur des Verlagsvertrages. Diss. Erlangen 1905. 41 S. 8°.
338. **Kluge, H.,** Die volkswirtschaftlichen Grundlagen für die Haftung des Tierhalters im bürgerlichen Gesetzbuche. Diss. Halle 1905, 32 S. 8°.
339. **Kliss, F.,** Die älteste deutsche Gewerkschaft: Die Organisation der Tabak- und Zigarrenarbeiter bis zum Erlasse des Sozialistengesetzes. Diss. Heidelberg 1905. 68 S. 8°.
340. **Klutmann, A.,** Die Haubergswirtschaft. Ihr Wesen, ihre geschichtliche Entwicklung und ihre Reformbedürftigkeit. Auf Grund der Verhältnisse im Kreise Olpe i. W. Diss. Jena 1905. 31 S. 8°.
341. **Knab, A.,** Zeitweise Unzulässigkeit des Rechtswegs bei Verfolgung von Ansprüchen gegen den Fiskus nach Art. 2 bayer. AG. zur CPO. und KO. Diss. Würzburg 1905. 33 S. 8°.
342. **Kownatzki, H.,** Die Ursachen der Verteuerung des städtischen Bodens nachgewiesen an London und Berlin. Diss. Erlangen 1905. 38 S. 8°.
343. **Krünzlein, E.,** Das fiduziarische Indossament. Diss. Erlangen 1905. 76 S. 8°.
344. **Levy, H.,** Die Stahlindustrie der Vereinigten Staaten von Amerika in ihren heutigen Absatz- und Produktions-Verhältnissen. Hab. Halle 1905. 75 S. 8°.

Digitized by Google

345. **Liebich, K.,** Der verantwortliche Redakteur und seine Haftung aus § 20 Absatz 2 des Reichspressgesetzes. Diss. Würzburg 1905. 125 S. 8°.
346. **Linder, P.,** Die direkte Volksgesetzgebung im schweizerischen Staatsrecht. I. Tl.: Geschichte. Diss. Halle 1905. 91 S. 8°.
347. **Lohrer, W.,** Gibt es eine Gerichtsbarkeit des Reiches im Deutschen Reiche? Diss. Erlangen 1905. 55 S. 8°.
348. **Mallinckrodt, G. E.,** Ueber Unentgeltlichkeit. Diss. Leipzig 1905. 41 S. 8°.
349. **Meyer, A.,** Das Relativgeschäft, ein Rechtsgeschäft, das sich auf ein Sondervermögen bezieht. Diss. Würzburg 1905. 61 S. 8°.
350. **Neuburger, L.,** Die rechtliche Natur der Arbeitsordnung. Diss. Erlangen 1905. 60 S. 8°.
351. **Nourney, O. L.,** Das Recht des Abandons. Diss. Heidelberg 1905. 35 S. 8°.
352. **Oberndorff, L. Graf v.,** Das vom Landesherrn oder von Staatswegen erteilte Moratorium (Indult.). Sein Verschwinden in Deutschland durch gesetzliches Verbot und die Wirkungen der durch die Gesetzgebung erlassenen Generalmoratorien im internationalen Verkehr. Diss. Greifswald 1905. 95 S. 8°.
353. **Opitz, G.,** Die Scheidung der vorsätzlichen Tötungsdelikte. Ein Beitrag zur Gesetzgebungsfrage. Diss. Breslau 1905. 70 S. 8°.
354. **Pagenkemper, H.,** Unmöglichkeit und Verzug bei Unterlassungspflichten. Diss. Breslau 1905. 63 S. 8°.
355. **Proske, A.,** Die Unterschiede zwischen einem gemeinschaftlichen Testament und einem Erbvertrage. Diss. Breslau 1905. 66 S. 8°.
356. **Raducanu, J.,** Die Rumänischen Staatsschulden. (Abschnitt V: Die gegenwärtige Lage der Staatsschulden.) Diss. Berlin 1905. 46 S. 8°.
357. **Rasch, K.,** Die Haftung für den Einsturz von Gebäuden. Nach gemeinem Rechte und dem Rechte des Bürgerlichen Gesetzbuches für das Deutsche Reich. Diss. Greifswald 1905. 48 S. 8°.
358. **Reichardt, W.,** Das Recht an Briefen. Diss. Leipzig 1905. 99 S. 8°.
359. **Richter, H.,** Die Erlangung der Kaufmannseigenschaft nach dem alten und neuen Handelsgesetzbuche. Diss. Leipzig 1905. 84 S. 8°.
360. **Risch, H.,** Entsteht eine Eigentümerhypothek, wenn eine Hypothek mangels dinglicher Einigung nicht entstanden ist? Diss. Freiburg 1905. 66 S. 8°.
361. **Rothe, G.,** Die elterliche Gewalt der Mutter nach dem Bürgerlichen Gesetzbuch. Diss. Erlangen 1905. 58 S. 8°.
362. **Rybark, J.,** Die Steigerung der Produktivität der deutschen Landwirtschaft im neunzehnten Jahrhundert. Diss. Breslau 1905. 55 S. 8°.
363. **Schellwien, J.,** Die Erlebensfallversicherung. Diss. Halle 1905. 87 S. 8°.
364. **Schlieter, K.,** Der Besitz bei der Fundsache. Diss. Breslau 1905. 46 S. 8°.
365. **Schmidt, P.,** Das Recht des Empfängers einer Postsendung gegen die Post auf Auslieferung. Diss. Tübingen 1904. 70 S. 8°.
366. **Schucht, O.,** Die Rechtsverhältnisse der Grenzanlagen nach dem B. G. B. für das Deutsche Reich im Rahmen der §§ 921/922 unter teilweiser Berücksichtigung des vor der Herrschaft des B.-G.-B. geltenden Rechtes. Diss. Leipzig 1905. 101 S. 8°.
367. **Schulte, J. B.,** Kurzer Ueberblick über die geschichtliche Entwickelung des französischen Weinbaues vornehmlich in den letzten 50 Jahren. Diss. Bonn 1905. 42 S. 8°.
368. **Schulz, G.,** Die rechtliche Natur der Zwangsversteigerung. Diss. Würzburg 1905. 45 S. 8°.
369. **Sengteller, O.,** Das gemeinschaftliche Testament und der gemeinschaftliche Erbvertrag mit beiderseitigem Rücktrittsvorbehalt. Diss. Breslau 1905. 103 S. 8°.
370. **Settegast, H.,** Die Höchsthypothek des Bürgerlichen Gesetzbuchs für das Deutsche Reich. Diss. Leipzig 1905. 44 S. 8°.
371. **Seyfferth, F.,** Der Schutz des Bürgen gegenüber dem Gläubiger nach dem deutschen Bürgerlichen Gesetzbuche. Diss. Leipzig 1905. 74 S. 8°.
372. **Singhof, G.,** Der Mannheimer Kohlen-Grosshandel, Entwicklung, seitherige Gestaltung und künftige Organisation desselben. Diss. Heidelberg 1905. 97 S. 8°.
373. **Sitzler, H.,** Die Arbeiterversicherung in ihrem inneren Zusammenhang. Diss. Würzburg 1905. 71 S. 8°.

Digitized by Google

374. **Stegmann, H.,** Beitrag zur Lehre von der Prokura. Diss. Erlangen 1905. 55 S. 8°.
375. **Steinbach, R.,** Die Verwaltungsunkosten der Berliner Grossbanken. Diss. Heidelberg 1905. 81 S. 8°.
376. **Stiel, P.,** Die Piraterie. Beiträge zum internationalen Seerecht. Diss. Berlin 1905. 46 S. 8°.
377. **Strasser, H.,** Die Rechtsverhältnisse der auf den Namen eines bestimmten Berechtigten umgeschriebenen bayrischen Staatsschuldverschreibungen. Diss. Würzburg 1905. 95 S. 8°.
378. **Trenck, S. v. d.,** Die naturalis obligatio im B. G. B. Diss. Königsberg 1905. 110 S. 8°.
379. **Troch, E.,** Die wirtschaftliche Bedeutung der staatlichen und provinziellen Bodenkreditinstitute in Deutschland für den ländlichen Besitz. Diss. Halle 1905. 57 S. 8°.
380. **Tuteur, P.,** Die Majestätsbeleidigung des deutschen Reichsstrafgesetzbuches. Diss. Würzburg 1905. 93 S. 8°.
381. **Volkmann, E.,** Beweislast bei der Rückforderungsklage wegen Nichteintritts des mit der Leistung bezweckten Erfolgs (condictio ob causam non secutam). Diss. Würzburg 1905. 95 S. 8°.
382. **Walter, F.,** Die Finanzwirtschaft der Landeshauptstadt Graz seit der Verleihung des eigenen Statutes bis zur Gegenwart. (1869—1903.) Diss. Heidelberg 1905. 69 S. 8°.
383. **Waltz, W.,** Vom Reinertrag in der Landwirtschaft. Eine historisch-kritische Studie. Diss. München 1904. 121 S. 8°.
384. **Weinberg, F.,** Vergleich zwischen den aus einem Inhaberpapier und einer Anweisung nach B. G. B. entstehenden Rechtswirkungen. Diss. Jena 1905. 94 S. 8°.
385. **Weiss, Ch.,** Verjährung und gesetzliche Befristung nach dem bürgerlichen Rechte des deutschen Reiches. Diss. München 1905. 149 S. 8°.
386. **Weiss, K.,** Kritik der allgemeinen Grundlagen und Grundbegriffe des Rechts. Eine rechtsphilosophische Skizze. Diss. Würzburg 1905. 42 S. 8°.
387. **Weyhmann, A.,** Geschichte der älteren Lothringischen Eisenindustrie. Diss. Strassburg 1905. 211 S. 8°.
388. **Zentawer, E.,** Die Aktivlegitimation des Ehemannes im gesetzlichen Güterstande. Diss. Halle 1905. 64 S. 8°.
389. **Zieger, O.,** Erläuterung des § 770 B. G. B. Diss. Jena 1905. 45 S. 8°.
390. **Ziegler, E. v.,** Die Praxis des bayerischen Budgetrechtes, Studie über die Handhabung der Rechte des bayerischen Landtags zur Festsetzung der Staatsausgaben und Staatseinnahmen, sowie gegenüber der Vorlage der Rechnungsnachweisungen. Diss. München 1904. 237 S. m. 1 Tab. 8°.

Medizin.

391. **Alstermann, A.,** Ueber extradurale Abszesse. Diss. München 1904. 34 S. 8°.
392. **Andreas, A. C.,** Ein Fall von Luxatio humeri retroglenoidalis congenita. Diss. Leipzig 1905. 23 S. 8°.
393. **Bamberg, K.,** Ueber Appendicitis bei Säuglingen. Diss. Leipzig 1905. 33 S. 8°.
394. **Baumgarten, O.,** Ein Beitrag zur Kenntnis des Diabetes mellitus. Hab. Halle 1905. 24 S. 8°.
395. **Beck, E.,** Ueber Scharlachrezidive. Diss. Leipzig 1905. 44 S. 8°.
396. **Benning, W.,** Ueber Gallensteinileus. Diss. Leipzig 1905. 33 S. 8°.
397. **Berens, C.,** Ueber das primäre Sarkom der Milz und seine Beziehung zum Trauma. Diss. Leipzig 1905. 34 S. 8°.
398. **Bettac, G.,** Zur Kasuistik der ulcera nach Gastroenterostomie. Diss. Leipzig 1905. 24 S. 8°.
399. **Blumenstock, G.,** Ein Fall von Myelocystocele. Diss. Freiburg 1905. 25 S. m. 1 Taf. 8°.
400. **Bolle, L.,** Casuistischer Beitrag zur operativen Behandlung der Elephantiasis. Diss. Kiel 1905. 18 S. 8°.
401. **Brenning, J.,** 81 Fälle von Magengeschwür, beobachtet in der Med. Klinik zu Halle. Diss. Halle 1905. 20 S. 8°.
402. **Brutzer, A.,** Querriss des Dünndarms. Kasuistischer Beitrag zu den subcutanen Verletzungen des Bauches. Diss. Kiel 1905. 15 S. 8°.

Digitized by Google

403. **Cantor, E.,** Zur Casuistik der Symphysiotomie. Diss. Halle 1905. 38 S. 8°.
404. **Carl, R.,** Ueber Darmverschluss durch Gallensteine. Diss. Freiburg 1905. 35 S. 8°.
405. **Dietze, G. M.,** Ueber Inhalationsanalgesie. (Stadium analgeticum der Narkose.) Diss. Leipzig 1905. 39 S. 8°.
406. **Doehner, R.,** Casuistischer Beitrag zur Kenntnis der Beziehungen zwischen Epilepsie und Hirntumor. Diss. Leipzig 1905. 63 S. 8°.
407. **Dreyfus, G.,** Die Therapie des Morbus Basedowii in den letzten Jahren. Diss. Heidelberg 1905. 33 S. 8°.
408. **Dultz, E.,** Ulcera cutanea bei Hysterie. Diss. Jena 1905. 26 S. 8°.
409. **Einecker, W.,** Ueber einen Fall von Pleuraempyem, hervorgerufen durch Typhusbazillen. Diss. Leipzig 1905. 21 S. 8°.
410. **Erdmann, F.,** Ueber Pulsionsdivertikel der Harnblase mit ulcerativen Prozessen. Diss. Kiel 1905. 15 S. 8°.
411. **Ernst, W.,** Das Pyramidon und sein saures kampfersaures Salz mit einigen Beobachtungen ihrer Wirkung bei Phthisikern. Diss. Halle 1905. 39 S. 8°.
412. **Fiedler, L.,** Ueber die rektale Resorbierbarkeit wässriger Natriumsalicylicumlösung. Diss. Halle 1905. 20 S. 8°.
413. **Fimmen, W.,** Beitrag zur Operation des otogenen Kleinhirnabscesses sowie zur Lehre der bei ihm vorkommenden Bewegungs- und Sprachstörungen an der Hand eines Falles. Diss. Leipzig 1905. 38 S. 8°.
414. **Fischer, G.,** Ueber einen Fall von Papillom der Cornea. Diss. Tübingen 1905. 14 S. m. 2 Taf. 8°.
415. **Fraenkel, M.,** Ueber Orchitis fibrosa. Diss. Kiel 1905. 25 S. 8°.
416. **Gerber, M.,** Ein Fall von Geburtslähmung des Armes geheilt durch Plexusdehnung. Diss. Breslau 1905. 32 S. 8°.
417. **Gerlach, S.,** Ein Beitrag zur Lehre von Psychosen nach Kopfverletzungen. Diss. Greifswald 1905. 30 S. 8°.
418. **Giese, H.,** Histologische Untersuchungen über den weissen Infarkt der Placenta. Diss. Halle 1905. 58 S. 8°.
419. **Goebel, C.,** Ueber die bei Bilbarzia-Krankheit vorkommenden Blasentumoren mit besonderer Berücksichtigung des Carcinoms. Hab. Breslau 1905. 165 S. 8°.
420. **Goldschmitt, S.,** Ueber einen Fall von Tumor der hinteren Schädelgrube. Diss Kiel 1905. 19 S. 8°.
421. **Golling, G.,** Ueber Verletzungen der Arteria meningea media. Diss. Breslau 1905 43 S. 8°.
422. **Gotthard, W.,** Ueber die Behandlung von Prostatahypertrophie mit perinealer Prostatectomie und deren Erfolge in der Bonner chirurgischen Klinik. Diss. Bonn 1905. 37 S. 8°.
423. **Götting, H.,** Ueber Hernien der Linea alba. Diss. Berlin 1905. 27 S. 8°.
424. **Gottschalk, E.,** Beitrag zur Kenntnis der Knochen- und Knorpelgeschwülste mit besonderer Berücksichtigung eines Falles von Enchondrom des Femur. Diss. Leipzig 1905. 56 S. m. 2 Taf. 8°.
425. **Grosch, L.,** Multiple Myelome des Schädeldaches. Diss. München 1905. 22 S. m. 1 Taf. 8°.
426. **Grossmann, J.,** Über einen Fall von Placenta praevia bei Zwillingen. Diss. Greifswald 1905. 23 S. 8°.
427. **Gudowitsch, F.,** Über die Stokes-Adamssche Krankheit. Diss. Berlin 1905. 29 S. 8°.
428. **Gulschard, J.,** Ein Fall von hysterischer Amblyopie im Kindesalter. Diss. Kiel 1905. 20 S. 8°.
429. **Haake, B.,** Ein Fall von Carcinommetastasen an der Hirnrinde und Hirnbasis mit besonderer Berücksichtigung des stereognostischen Sinnes. Diss. Leipzig 1905. 33 S. m. 3 Taf. 8°.
430. **Haake, F. W. M.,** Über Resultate der Röntgentherapie bei Leukämie und Pseudoleukämie. Diss. Leipzig 1905. 51 S. m. 1 Taf. 8°.
431. **Haehner, A.,** Über die rationelle Beköstigung der Soldaten im Frieden und im Kriege. Diss. Berlin 1905. 28 S. 8°.
432. **Hansen, P.,** Beitrag zur chirurgischen Behandlung der perforierten Magengeschwüre. Diss. Leipzig 1905. 31 S. 8°.

Digitized by Google

433. **Hardt, A.,** Pleuraempyem und allgemeiner, acuter Pneumothorax beim Kinde. Diss. Heidelberg 1905. 19 S. 8°.
434. **Heine, H.,** Über knöcherne Geschwülste der Orbitalhöhle und ihre Röntgendurchleuchtung. Diss. Halle 1905. 80 S. 8°.
435. **Heinrich, A. E.,** Über Tabes dorsalis im jugendlichen Alter. Diss. Erlangen 1905. 31 S. 8°.
436. **Heisler, A.,** Untersuchungen über die Infectiosität von Tuberkelbazillen verschiedener Herkunft. Diss. Freiburg 1905. 67 S. 8°.
437. **Hermes, W.,** Über einen Fall von Osteom der Wirbelsäule mit Kompression des Rückenmarkes. Diss. Giessen 1905. 31 S. m. 1 Taf. 8°.
438. **Hiller, E.,** Beiträge zur Morphologie der neutrophilen Leukozyten und ihrer klinischen Bedeutung. Diss. Kiel 1905. 27 S. 8°.
439. **Hoffmann, G.,** Über Zwerchfellbrüche. Diss. Breslau 1905. 68 S. 8°.
440. **Hoffmann, M.,** Über Veränderungen des Magen-Darmkanals bei Leukämie und Pseudoleukämie. Diss. Halle 1905. 41 S. 8°.
441. **Hollaendersky, S.,** Zur Kasuistik der Nabeltumoren. Diss. Freiburg 1905. 26 S. 8°.
442. **Hörnig, P.,** Zur Kasuistik der Urachuscysten. Diss. Leipzig 1905. 27 S. 8°.
443. **Huber, E.,** Über die Erfahrungen in der Behandlung der Hydrozele. Diss. Erlangen 1905. 41 S. 8°.
444. **Jacoby, E.,** Ein Beitrag zur Kenntnis des Lidcoloboms. Diss. Leipzig 1905. 17 S. m. 1 Taf. 8°.
445. **Jähnigen, G.,** Über Verletzungen des Magens durch Geschosse. Diss. Berlin 1905. 28 S. 8°.
446. **Joachim, A.,** Über perforierende Bienenstachelverletzung der Hornhaut. Diss. München 1904. 23 S. 8°.
447. **Joachim, H.,** Ein Fall von Endaortitis luetica. Diss. München 1904. 22 S. 8°.
448. **Jossilewsky, W.,** Über Schwankungen der Pulsfrequenz bei verschiedenen Körperlagen und nach körperlichen Anstrengungen. Diss. Leipzig 1905. 23 S. 8°.
449. **Karlin, M. M.,** Die geschichtliche Entwicklung unserer Kenntnisse vom Baue des Gehörorganes. Diss. Königsberg 1905. 74 S. 8°.
450. **Kehr, K.,** Zur historischen Entwicklung der Lehre vom Kopfschmerz. Diss. Freiburg 1905. 53 S. 8°.
451. **Kemper, E.,** Zur Casuistik der Stokes-Adams'schen Krankheit. Diss. Kiel 1905. 28 S. 8°.
452. **Kermauner, F.,** Beiträge zur Anatomie der Tubenschwangerschaft. Hab. Heidelberg 1904. 137 S. m. 44 Abb. 8°.
453. **Kersten, E.,** Ein Beitrag zur Lehre von der Syringomyelie nach Trauma. Diss. Kiel 1905. 18 S. 8°.
454. **Kettner, A.,** Über einen Fall von erworbenem und über einen von angeborenem Spaltbecken. Diss. Leipzig 1905. 69 S. m. 1 Tab. 8°.
455. **Kindborg, A.,** Die Pneumokokken. Vergleichende Untersuchungen mit besonderer Berücksichtigung der Agglutination. Diss. Halle 1905. 40 S. 8°.
456. **Klengel, E.,** Ein Beitrag zur Lehre vom normalen und pathologischen Fusssohlenreflex. Diss. Leipzig 1905. 37 S. 8°.
457. **Klostermann, Th.,** Ein Fall von Kehlkopffraktur. Diss. München 1904. 25 S. 8°.
458. **Kohn, B.,** Über Tetanus facialis im Anschluss an einen unter Serumtherapie geheilten Fall. Diss. Breslau 1905. 32 S. m. 1 Tab. 8°.
459. **Kollecker, E.,** Ein Fall von Gallensteinileus. Diss. Kiel 1905. 15 S. 8°.
460. **Kreuter, E.,** Die angeborenen Verengerungen und Verschliessungen des Darmkanals im Lichte der Entwicklungsgeschichte. Hab. Erlangen 1905. 89 S. m. 1 Taf. 8°.
461. **Kuckro, H.,** Beitrag zur Klinik und operativen Behandlung des Sanduhrmagens. Diss. Leipzig 1905. 42 S. 8°.
462. **Lock, E.,** Beitrag zur Lehre von der Hautdiphtherie. Diss. Königsberg 1905. 45 S. 8°.
463. **Lange, G.,** Über einen Fall von Tetanus nach Orbital-Stichverletzung. Diss. Jena 1905. 22 S. 8°.
464. **Langenbeck, K.,** Zur Kasuistik des malignen Chorionepithelioms. Diss. Berlin 1905. 30 S. 8°.

Digitized by Google

465. **Lehnerdt, B.,** Bericht über 38 Fälle von Stauungspapille. Diss. Halle 1905. 51 S. 8°.
466. **Leimbach, E.,** Ueber operative und medikamentöse Behandlung des Morbus Basedowii. Diss. Kiel 1905. 19 S. 8°.
467. **Lepski, C.,** Zur Phosphortherapie der Rachitis. Diss. Berlin 1905. 34 S. 8°.
468. **Leuwer, C.,** Ueber die Wirkung der tuberkulösen Erkrankung auf die Ernährung des menschlichen Körpers. Diss. Bonn 1905. 45 S. 8°.
469. **Lewin-Epstein, B.,** Drei autoptisch kontrollierte Fälle von Tumor cerebri. Diss. Breslau 1905. 37 S. 8°.
470. **Lobenhoffer, W.,** Ueber die Entwicklung der Abszessmembran bei Gehirnabszess. Diss. Erlangen 1905. 19 S. 8°.
471. **Loevinsohn, H.,** Darmverschluss und Darmverengerung infolge von Perityphlitis. Diss. Breslau 1905. 60 S. 8°.
472. **Mangelsdorf, G.,** Ueber Isopral. Diss. Leipzig. 1905. 29 S. 8°.
473. **Mannel, E.,** Ein Fall von Myotonia congenita (Thomsen'sche Krankheit), verbunden mit progressiver Muskeldystrophie. Diss. Kiel 1905. 24 S. 8°.
474. **Margolin, M.,** Intermittierendes Hinken. Diss. Freiburg 1905. 34 S. 8°.
475. **Marx, F.,** Beiträge zur Diagnose der Zeit der Schwangerschaft. Diss. Halle 1905. 25 S. 8°.
476. **Matzel, R.,** Zur Pharmakologie der ätherischen Öle. Diss. Halle 1905. 35 S. 8°.
477. **Mauser, M.,** Ueber die Begutachtung Tuberkulöser zur Aufnahme in Lungenheilstätten. Nach den im Marienhospital in Stuttgart mit 100 Begutachtungen gemachten Erfahrungen. Diss. Tübingen 1905. 63 S. 8°.
478. **Mekus, F.,** Schiefschädel der Sammlung des anatomischen Institutes zu Halle a. S. Diss. Halle 1905. 124 S. 8°.
479. **Meyer, O.,** Ueber multiple Adenome des Rectum und des Dickdarms. Diss. Halle 1905. 38 S. 8°.
480. **Mielke, A.,** Drei neue Fälle von congenitalen Spontanamputationen. Diss. Greifswald 1905. 28 S. m. 1 Taf. 8°.
481. **Mönckeberg, J. G.,** Die Tumoren der Glandula Carotica. Hab. Giessen 1905. 66 S. m. 3 Taf. u. 5 Fig. 8°.
482. **Mosheim, K.,** Die Heilungsaussichten bei Lungentuberkulose bei Pneumothorax. Diss. Marburg 1905. 60 S. 8°.
483. **Müller, A.,** Beitrag zur Klinik und Pathologie der Stirnhirntumoren. Diss. Kiel 1905. 24 S. 8°.
484. **Neck, C.,** Über Erkrankungen der oberen Luftwege und des Ohres bei Eisenbahnbeamten, ein Beitrag zur Frage der Gewerbekrankheiten. Diss. Leipzig 1905. 38 S. 8°.
485. **Nerking, J.,** Die Schilddrüse und ihre Einwirkung auf die Entwicklung des Embryos. Diss. Bonn 1905. 34 S. 8°.
486. **Nowakowski, C.,** Über Entwicklungshemmung der Bauchspalte und ihre praktische Bedeutung. Diss. Leipzig 1905. 29 S. 8°.
487. **Odinzow, V. P.,** Die Vaskularisation der Herzklappen im Kindesalter. Diss. München 1905. 32 S. m. 3 Taf. 8°.
488. **Oldengott, F.,** Zur Statistik der Uterusexstirpation bei Gebärmuttercarcinom mit besonderer Berücksichtigung der Frührezidive. Diss. Leipzig 1905. 28 S. 8°.
489. **Oppenheim, G.,** Zur Verbreitung maligner Tumoren auf dem Blutwege und zur Casuistik des retrograden Transports in den Venen. Diss. Heidelberg 1905. 32 S. 8°.
490. **Orth, H.,** Die Erfolge der Freiluftliegekur bei der Behandlung der Lungentuberkulose an der Medizin. Klinik der Universität Erlangen. Diss. Erlangen 1905. 63 S. 8°.
491. **Otto, A.,** Über eine komplette Spontanluxation des Kniegelenks nach hinten. Diss. Leipzig 1905. 24 S. 8°.
492. **Overdiyn, C.,** Zur Casuistik der primären akuten Osteomyelitis der Wirbelsäule. Diss. Kiel 1905. 22 S. 8°.
493. **Passow, W.,** Beitrag zur operativen Behandlung des sogenannten Ileocoecaltumor. Diss. Rostock 1905. 52 S. 8°.
494. **Philippe, A.,** Ueber einen Fall von Tumor cerebelli. Diss. Kiel 1905. 21 S. 8°.

Digitized by Google

495. **Pietrulla, A.,** Über Erkrankungen des Auges infolge Überblendung. Diss. Breslau 1905. 23 S. 8°.
496. **Piper, K.,** Fraktura humeri mit Verletzung des Nervus radialis. Diss. Kiel 1905. 30 S. 8°.
497. **Plenz, P. G.,** Schussverletzungen im Frieden. Diss. Kiel 1905. 44 S. 8°.
498. **Quickert, W.,** Über ein papilläres Fibrom der Pulmonalklappe. Diss. Bonn 1905. 46 S. m. 2 Taf. 8°.
499. **Quodbach, A.,** Ueber die Verletzung der Arteria vertebralis dicht unterhalb des Hinterhauptes. Diss. Rostock 1905. 15 S. 8°.
500. **Rahe, H. F.,** Die Resultate der wegen chronischer Tuberkulose der Niere vorgenommenen Nephrectomieen. Diss. Freiburg 1905. 60 S. 8°.
501. **Ramshorn, R.,** Ueber einen Fall von Carbolnekrose und über Experimente zur Feststellung der Dosis, welche genügt, diese Veränderung der Haut zu erzeugen. Diss. Leipzig 1905. 34 S. 8°.
502. **Rasch, F.,** Die in der Universitätsaugenklinik zu Jena im Jahre 1904 ausgeführten Operationen mit besonderer Berücksichtigung der Operationen am Tränensack. Diss. Jena 1905. 22 S. 8°.
503. **Ratzeburg, H.,** Ueber Vorkommen und Aetiologie der Arteriosklerose. Nebst einigen anhangsweisen symptomatischen Bemerkungen. Diss. Breslau 1905. 58 S. 8°.
504. **Reissner, M.,** Beiträge zur Kenntnis der Wärmestarre. Diss. Würzburg 1905. 14 S. m. 1 Taf. 8°.
505. **Remlinger, A.,** Zur Statistik der Arteriosklerose. Diss. Marburg 1905. 15 S. 8°.
506. **Rodriquez, E.,** Ein Beitrag zur Pathologie der Linse. Diss. Marburg 1905. 46 S. 8°.
507. **Rolshoven, F.,** Ueber die Behandlung innerer Blutungen mit besonderer Berücksichtigung der Gelatine-Anwendung. Diss. Bonn 1905. 23 S. 8°.
508. **Rosenberger, S.,** Beitrag zur Tuberkulose in den quergestreiften Muskeln. Diss. Freiburg 1905. 15 S. 8°.
509. **Rube, R.,** Studie über die Geschichte und die Mechanik der Saugapparate. Diss. Bonn 1905. 32 S. 8°.
510. **Ruhemann, H.,** Zur Geschichte der künstlichen Eröffnung des schwangeren und gebärenden Uterus. (Mit Ausschluss des Kaiserschnittes.) Diss. Leipzig 1905. 43 S. 8°.
511. **Rutkowski, v.,** Ueber 28 Frühoperationen der Perityphlitis acuta. Diss. Leipzig 1905. 22 S. 8°.
512. **Sauerbruch, F.,** Experimentelles zur Chirurgie des Brustteils der Speiseröhre. Hab. Breslau 1905. 55 S. 8°.
513. **Schindler, H.,** Ueber tabische Augenstörungen. Diss. Strassburg 1905. 70 S. 8°.
514. **Schlesiger, H.,** Zur Statistik der Eklampsie. Diss. Königsberg 1905. 57 S. 8°.
515. **Schlesinger, E.,** Blutgefässendotheliom, entstanden auf dem Boden von Hämorrhoiden. Diss. Leipzig 1905. 14 S. m. 1 Taf. 8°.
516. **Schmidt, E.,** Ein Fall von Tuberculosis mammae. Diss. Kiel 1905. 22 S. 8°.
517. **Schneider, O. L.,** Ueber einen Fall von myelogenem Sarkom der oberen Tibiaepiphyse. Diss. Kiel 1905. 17 S. m. 1 Taf. 8°.
518. **Schubarth, R.,** Die operative Behandlung der Scheiden-Gebärmuttervorfälle und drei Fäile von ausgeführter Ventrofixation nebst Colporrhaphia ant. et post. Diss. München 1904. 54 S. 8°.
519. **Schulte, W.,** Zur Lehre von den solitären Hämatocelen. Diss. Halle 1905. 28 S. 8°.
520. **Schultz, K.,** Untersuchungen über das Verhalten der Leukocyten-Zahl im Wiederkäuerblut; 1. unter normalen (physiologischen) Verhältnissen; 2. bei innerlichen Krankheiten (spez. Gastritis sowie Pericarditis traumatica). Diss. Tübingen 1905. 32 S. 8°.
521. **Schulze, M.,** Beitrag zur Lehre von den Hirnbrüchen. Diss. Halle 1905. 31 S. 8°.
522. **Schuster, J.,** Ueber Ursache und Behandlung veralteter, irreponibler Ellenbogenluxationen. Diss. Leipzig 1905. 27 S. 8°.
523. **Schütze, U.,** Ein Fall von einseitiger isolierter totaler Oculomotoriusparalyse auf luetischer Basis. Diss. Kiel 1905. 18 S. 8°.
524. **Schwedenberg, Th.,** Ueber die Carcinose des Ductus Thoracicus. Diss. Kiel 1905. 46 S. 8°.

Digitized by Google

525. **Schweitzer, B.,** Ueber Knorpel- und Knochenbildung in den Gaumenmandeln. Diss. Freiburg 1905. 34 S. 8°.
526. **Schwenke,** Zahn im Septum nasi. Ein Beitrag zur Zahnverlagerung. Diss. Leipzig 1905. 35 S. 8°.
527. **Sonntag, E.,** Unterschenkelbrüche mit Bezug auf das Unfallversicherungsgesetz. Diss. Bonn 1904. 115 S. 8°.
528. **Spill, B.,** Ueber die Meningitis cerebrospinalis nach sechzig im Knappschaftslazarett zu Zabrze während der Epidemie 1904/05 beobachteten Fällen. Diss. Breslau 1905. 68 S. 8°.
529. **Spitta, W.,** Ueber familiäre fleckförmige Hornhauttentartung. Diss. Tübingen 1905. 29 S. 8°.
530. **Steiner, E.,** Ueber Mischgeschwülste der Niere. Diss. Würzburg 1905. 33 S. 8°.
531. **Stires, J.,** Ueber die fractura radii typica. Ein Beitrag zur Therapie. Diss. Königsberg 1905. 29 S. m. 5 Fig. 8°.
532. **Stockmayer, W.,** Ueber die Centralgefässe im Sehnerven einiger einheimischen Carnivoren. Diss. Tübingen 1905. 29. S. 8°.
533. **Strecker, F.,** Ueber den Verschluss der Cardia beim Menschen. Diss. Breslau 1905. 32 S. 8°.
534. **Sundheimer, M.,** Die Krankheiten der Leber und der Gallenwege auf der medizinischen Klinik und Abteilung des Herrn Professors Dr. v. Bauer in den Jahren 1899—1903 incl. Diss. München 1904. 70 S. 8°.
535. **Süpfle, K.,** Beiträge zur Kenntnis der Vaccinekörperchen. Diss. Heidelberg 1905. 68 S. 8°.
536. **Teckener, R.,** Zwei Fälle von Perityphlitis actinomycotica. Diss. Kiel 1905. 27 S. 8°.
537. **Tiesler, G.,** Tuberkulose und Schwangerschaft. Diss. Königsberg 1905. 78 S. 8°.
538. **Titius, A.,** Ueber eine eigenartige Form der jugendlichen Paralyse. Diss. Königsberg 1905. 23 S. 8°.
539. **Tromp, F.,** Zur Physiologie der Irisbewegung. Diss. Marburg 1905. 63 S. 8°.
540. **Weber, P.,** Ein Fall von habitueller Luxation. Diss. Leipzig 1905. 29 S. 8°.
541. **Weck, W.,** Die Intelligenzprüfung nach der Ebbinghausschen Methode. Diss. Berlin 1905. 64 S. 8°.
542. **Weinhardt, M.,** Klinisch-statistischer Bericht über 1122 Enukleationen des Augapfels. Diss. Tübingen 1905. 27 S. 8°.
543. **Zedelt, W.,** Ueber die typhösen Eiterungen. Diss. Breslau 1905. 50 S. 8°.
544. **Ziesché, H.,** Ueber den klinischen Wert der Kryoskopie von Blut und Harn. (I. Literarisch- kritischer Teil.) Diss. Breslau 1905. 90 S. 8°.

Beschreibende Naturwissenschaften.

(Zoologie. — Botanik. — Geologie. — Mineralogie.)

545. **Abraham, M.,** Beiträge zur Flora des Dt. Kroner Kreises. Progr. Dt. Krone 1905. 64 S. 8°.
546. **Benner, E.,** Die Hieracien des Riesengebirges aus den Sektionen Alpina und Alpestria in ihren phylogenetischen Beziehungen zu andern Verwandschaftskreisen. Diss. Breslau 1905. 80 S. m. 1 Taf. 8°.
547. **Bösenberg, H.,** Beiträge zur Kenntnis der Spermatogenese bei den Arachnoiden. Diss. Marburg 1905. 52 S. 8°.
548. **Brumhard, Ph.,** Monographische Uebersicht der Gattung Erodium. Diss. Breslau 1905. 59 S. m. 1 Taf. 8°.
549. **Glungler, P.,** Das Eruptivgebiet zwischen Weiden und Tirschenreuth und seine kristalline Umgebung. Ein Beitrag zur Kenntnis der kristallinen Schiefer. Akad. München 1905. 77 S. 8°.
550. **Gremblich, J.,** Der Garten des Franziskaner-Konventes zu Hall in Tirol. Progr. Hall 1905. 58 S. 8°.
551. **Günther, W.,** Beiträge zur Anatomie der Myrtifloren mit besonderer Berücksichtigung der Lythraceae. Diss. Breslau 1905. 39 S. 8°.
552. **Hasse, P.,** Kontakterscheinungen am Granite der Luisenburg bei Wunsiedel. Diss. Erlangen 1905. 41 S. m. 1 Karte u. 3 Taf. 8°.

Digitized by Google

553. **Heinricher, E.,** Beiträge zur Kenntnis der Rafflesiaceae I. Akad. Wien 1905. 25 S. m. 2 Fig., 3 Taf. u. 3 Bl. Erklärgn. 4°.
554. **Höhr, H.,** Homologie der beiden primären Keimblätter. Tl. I. Progr. Schässburg 1905. 30 S. 4°.
555. **Kallscher, O.,** Das Grosshirn der Papageien in anatomischer und physiologischer Beziehung. Akad. Berlin 1905. 105 S. m. 6 Taf. 8°.
556. **Klukhardt, W.,** Beiträge zur Entwicklungsgeschichte der Kopfganglien und Sinneslinien der Selachier. Diss. Jena 1905. 65 S. m. 6 Fig. u. 3 Taf. 8°.
557. **Klotz,** Die Flora der Goitzsche. Progr. Bitterfeld 1905. 43 S. m. 1 Karte. 4°.
558. **Kraskovits, G.,** Ein Beitrag zur Kenntnis der Zellteilungsvorgänge bei Oedogonium, Akad. Wien 1905. 38 S. m. 11 Fig. u. 3 Taf. 8°.
559. **Kremarik, P.,** Die Erdbeben des Baikalgebietes. Progr. Nikolsburg 1905. 16 S. 8°.
560. **Machowski, J.,** Przystosowanie sie zwierzat i roślin do warunków bytu. Progr. W. Rzeszowie 1905. 27 S. 8°.
561. **Merton, H.,** Ueber die Retina von Nautilus und einigen dibranchiaten Cephalopoden. Diss. Heidelberg 1905. 74. S. m. 3. Taf. u. 2 Fig 8°.
562. **Prohaska, K.,** Beitrag zur Mikrolepidopteren-Fauna von Steiermark und Kärnten Progr. Graz 1905. 29 S. 8°.
563. **Reichensperger, A.,** Zur Anatomie von Pentacrinus decorus Wy. Th. Diss. Bonn 1905. 36 S. m. 3 Taf. u. 1 Fig. 8°.
564. **Reintgen, P.,** Die Geographie der Kautschukpflanzen. Diss. Bonn 1905. 146 S. m. 1 Kart. 8°.
565. **Rompel, J.,** Kritische Studien zur ältesten Geschichte der Chinarinde. Progr. Feldkirch 1905. 64 S. 8°.
566. **Röttinger, K.,** Einführung in die Flora von Münnerstadt und der nächsten Umgebung. Tl. I. Progr. Münnerstadt 1905. 41 S. 8°.
567. **Rudow,** Die Wohnungen der Raub-, Grab- und Faltenwespen. Sphegiden, Crabroniden, Vespiden. Progr. Perleberg 1905. 48 S. 8°.
568. **Rühl, A.,** Beiträge zur Kenntnis der morphologischen Wirksamkeit der Meeresströmungen. Tl. I. Diss. Berlin 1905. 20 S. 8°.
569. **Scheben, L.,** Beiträge zur Kenntnis des Spermatozoons von Ascaris megalocephala. Diss. Marburg 1905. 37 S. 8°.
570. **Schinz, H.,** Plantae Menyharthianae. Ein Beitrag zur Kenntnis der Flora des unteren Sambesi. Akad. Wien 1905. 79 S. 4°.
571. **Schmied, H.,** Ueber Ungleichblättrigkeit (Heterophyllie) in der Pflanzenwelt. Progr. Römerstadt 1905. 11 S. 8°.
572. **Schubmann, W.,** Ueber die Eibildung und Embryonalentwicklung von Fasciola hepatica L. (Distomum hepaticum Retz.) Diss. Marburg 1905. 34 S. 8°.
573. **Schürhoff, P.,** Das Verhalten des Kernes im Wundgewebe. Diss. Bonn 1905. 25 S. m. 1 Taf. 8°.
574. **Schwartz, M.,** Beiträge zu einer Naturgeschichte der Tomopteriden. Diss. Breslau 1905. 41 S. m. 9 Fig. 8°.
575. **Stahlecker, E.,** Untersuchungen über Thallusbildung und Thallusbau in ihren Beziehungen zum Substrat bei siliciseden Krustenflechten. Diss. Würzburg 1905. 44 S. m. 1 Taf. 8°.
576. **Steininger, Th.,** Geologische Streifzüge durch die Gegend um Rosenheim. Progr. Rosenheim 1905. 51 S. m. 6 Abb. 8°.
577. **Szabó, Z. v.,** Monographie der Gattung Knautia. Diss. Breslau 1905. 53 S. m. 1 Taf. u. 5 Fig. 8°.
578. **Thienemann, A.,** Biologie der Trichopteren-Puppe. Diss. Greifswald 1905. 86 S. m. 5 Taf. 8°.
579. **Tominski, P.,** Die Anatomie des Orchideenblattes in ihrer Abhängigkeit von Klima und Standort. Diss. Berlin 1905. 85 S. m. 18 Fig. 8°.
580. **Wegner, Th.,** Die Granulatenkreide des westlichen Münsterlandes. I. Geologischer Teil. Diss. Berlin 1905. 42 S. 8°.
581. **Wolff, G. P.,** Beitrag zur Entwicklungsgeschichte der Flechtenapothecien. Diss. Berlin 1905. 29 S. m. 22 Fig. 8°.
582. **Zach, F.,** Über Erineum tiliaceum. Progr. Saaz 1905. 5 S. m. 2 Taf. 8°.

Digitized by Google

Exakte Wissenschaften.

(Mathematik. — Physik. — Astronomie. — Meteorologie etc.)

583. **Baldauf, G.,** Keplers Neue Astronomie im Auszuge und in Übersetzung der wichtigsten Abschnitte. I. Neue Astronomie mit Beweisführung oder Physik des Himmels dargestellt in Abhandlungen über die Bewegung des Sternes Mars. Progr. Freiberg 1905. 39 S. m. 1 Taf. 4°.
584. **Beck, H.,** Die Strahlenketten im hyperbolischen Raum. Diss. Bonn 1905. 55 S. 8°.
585. **Becker, A.,** Messungen an Kathodenstrahlen. Hab. Kiel 1905. 90 S. m. 1 Taf. u. 6 Fig. 8°.
586. **Cordier, V. v.,** Die neuen Strahlenarten. Progr. Graz 1905. 28 S. 8°.
587. **Ehrenhaft, F.,** Die diffuse Zerstreuung des Lichtes an kleinen Kugeln. Ultramikroskopische Studie. Akad. Wien 1905. 27 S. m. 1 Fig. 8°.
588. **Föppl, A.,** Über die Torsion von runden Stäben mit veränderlichem Durchmesser. Akad. München 1903. 13 S. 8°.
589. **Fritsch, H.,** Die Newtonschen Zentralkräfte abgeleitet aus Bewegungen undurchdringlicher Massen. Progr. Königsberg 1905. 11 S. 4°.
590. **Frucht, M.,** Aenderung der Leittähigkeit loser Contakte. Diss. Heidelberg 1905. 54 S. m. 3 Taf. 8°.
591. **Haberland, M.,** Beziehungen zwischen den Ankreismittelpunkte-, Potenzpunkte- und Gegenpunkte-Dreiecken zu den merkwürdigen Punkten eines Dreiecks. Progr. Neustrelitz 1905. 20 S. m. 7 Fig. 4°.
592. **Haller, St.,** Über die Brennpunktskurven zweier besonderer Gruppen von Kegelschnittsystemen. Progr. München 1905. 31 S. 8°.
593. **Hann, J.,** Der tägliche Gang der Temperatur in der inneren Tropenzone. Akad. Wien 1905. 118 S. 4°.
594. **Hartwig, J.,** Die Sätze von Pascal und Brianchon auf der Kugelfläche. Progr. Wiener-Neustadt 1905. 11 S. 8°.
595. **Heberdey, Ph.,** Die Kegelschnitte. Progr. Wien 1905. 35 S. m. 29 Fig. 8°.
596. **Kommerell, K.,** Riemannsche Flächen im ebenen Raum von vier Dimensionen. Progr. Heilbronn 1905. 49 S. 8°.
597. **Lorey, W.,** Über die Wohltat und das Werden der Zahl. Progr. Görlitz 1905. 10 S. 4°.
598. **Lüdtke, H.,** Über elektrische Stromlinien und verwandte Versuche zur Elektrizitätslehre. Progr. Altona 1905 20 S. m. 2 Taf. 4°.
599. **Meiser, W.,** Beweise und Lösungen zu Lehrsätzen und Aufgaben aus der Geometrie. Progr. Neustadt a. A. 1905. 52 S. 8°.
600. **Michnik, H.,** Aufgaben aus der mathematischen Erd- u. Himmelskunde. I. Über die Länge der Tragbogen der Gestirne. II. Bestimmung der Kurve, die der höchste Punkt der Ekliptik über dem Horizonte eines gegebenen Beobachtungsortes beschreibt. Progr. Beuthen O.-S. 1905. 14 S. m. 1 Taf. 8°.
601. **Münch, W.,** Zur Bestimmung der absoluten oder kosmischen Bewegung unseres Planetensystems durch vervollständigte Aberationsmessungen. Diss. Berlin 1905. 67 S. 8°.
602. **Neininger, Th.,** Ein Kapitel aus der Akustik und Optik in Theorie und Praxis. Progr. Zaborze 1905. 21 S. 4°.
603. **Pokorný, J.,** Užiti algebry v kupecké arithmetice. Progr. Chrudim 1905. 22 S. 8°.
604. **Rohrbach,** Zwei neue Sternkarten. Progr. Gotha 1905. 2 S. m. 2 Taf. 4°.
605. **Roessler, L. v.,** Über mikroskopische Metalluntersuchung (Metallographie) ihre Bedeutung und Entwicklung. Gel. Darmstadt 1905. 19 S. 8°.
606. **Schmidl, J.,** Über die sphärischen Kegelschnitte und ihre orthogonalen Projektionen. Progr. Prag-Neustadt 1905. 24 S. m. 8 Fig. 8°.
607. **Schneidewin, M.,** Einige Grundeinsichten der Himmelskunde in allgemein verständlicher Darstellung. Progr. Hameln 1905. 35 S. 4°.
608. **Schottky, F.,** Über die Convergenz einer Reihe, die zur Integration linearer Differentialgleichungen dient. Akad. Berlin 1905. 8 S. 8°.
609. **Schröder, R.,** Die Cissoide des Diokles nebst Lehrsätzen, Formeln und Aufgaben für Primaner höherer Lehranstalten dargestellt. Progr. Gr.-Lichterfelde 1905. 45 S. 8°.

Digitized by Google

610. **Streintz, F. u. O. Strohschneider,** Versuche über Metallstrahlung. Akad. Wien 1905. 8 S. m. 2 Taf. 8°.
611. **Suppantschitsch, R.,** Einiges über eine besondere Lage von Flächen zweiter Ordnung. Progr. Wien 1905. 20 S. 8°.
612. **Trautwein, J.,** Zinseszins- und Rentenrechnung. Progr. Halberstadt 1905. 24 S. 4°.
613. **Wecken, W.,** Vergleichende Untersuchungen über lineare und drehende magnetische Hysteresis. Diss. Braunschweig 1905. 64 S. 8°.
614. **Wicke, F.,** Über Ultra-Bernoullische und Ultra-Eulersche Zahlen und Funktionen und deren Anwendung auf die Summation von unendlichen Reihen. Diss. Jena 1905. 68 S. m. 2 Taf. 8°.
615. **Wieleitner, H.,** Bibliographie der höheren algebraischen Kurven für den Zeitabschnitt von 1890—1904. Progr. Speyer 1905. 58 S. 8°.
616. **Wilkens, A.,** Untersuchungen über eine neue Klasse periodischer Lösungen des Problems der drei Körper. Akad. Wien 1905. 43 S. 8°.
617. **Winter, A.,** Über die logarithmischen Grenzfälle der hypergeometrischen Differentialgleichungen mit zwei endlichen singulären Punkten. Diss. Kiel 1905. 73 S. 8°.
618. **Witte, H.,** Über den gegenwärtigen Stand der Frage nach einer mechanischen Erklärung der elektrischen Erscheinungen. Erster Abschnitt: Begriff, Grundlagen, Einteilung. Diss. Berlin 1905. 30 S. m. 1 Taf. 8°.

Chemie.

619. **Aars, L. A.,** Über die analytische Bestimmung von Beryllium und den sogenannten seltenen Erden, nebst Analysen von Phenakit, Monazit, Euxenit, Hellandit und Uwarovit. Diss. Freiburg 1905. 45 S. 8°.
620. **Alt, H.,** Über die Verdampfungswärme des flüssigen Sauerstoffs u. flüssigen Stickstoffs und deren Aenderung m. der Temperatur. Akad. München 1905. 31 S. m. 4 Taf. 8°.
621. **Bergau, W.,** Über Acetylendicarbonsäure und Tribrombernsteinsäure. Diss. Königsberg 1905. 48 S. 8°.
622. **Birk, W.,** Über Aethylmethylxanthin. Diss. Halle 1905. 29 S. 8°.
623. **Blaekler, M. B.,** Beziehungen zwischen Körperfarbe und Konstitution von Oxyketonen und Oxyazokörpern. Diss. Würzburg 1905. 36 S. 8°.
624. **Bobek, J.,** Über die Valenz. Progr. Teschen 1905. 28 S. 8°.
625. **Boek, P.,** Zur Kenntnis der Isobernsteinsäure. Diss. Braunschweig 1905. 34 S. 8°.
626. **Brandes, H.,** Über die radioaktive Emanation der Bodenluft und der Atmosphäre. Diss. Kiel 1905. 45 S. m. 1 Taf. 8°.
627. **Dinkhauser, J.,** Ueber das molekulare Brechungsvermögen von Salzen in wässeriger Lösung. Akad. Wien 1905. 70 S. 8°.
628. **Engel, W.,** Ueber Derivate der Ortho-Dibenzoylaethendicarbonsäure. Diss. Marburg 1905. 43 S. 8°.
629. **Fischer, H.,** Zur Kenntnis des Verteilungssatzes. Diss. Breslau 1905. 37 S. 8°.
630. **Friederichs, G.,** Elektrolytische Reduktion von Carbonsäuren und Carbonsäureestern. Diss. Würzburg 1905. 50 S. 8°.
631. **Friedrich, H.,** Zur Kenntnis der Dialursäure. Diss. Hannover 1904. 44 S. 8°.
632. **Gasda, G.,** Ueber Kondensationen von p-Methylchinaldin mit ringförmigen organischen Aldehyden und Reduktion der entstandenen Basen. Diss. Breslau 1905. 41 S. 8°.
633. **Graziadei, H.,** Ueber die durch die Entfernung der Oxydschichte bewirkten Aenderungen magnetischer Eigenschaften von Eisen-, Nickel- u. Kobaltblechen. Akad. Wien 1905. 34 S. m. 2 Fig. 8°.
634. **Hartmann, E.,** Ueber 1, 3, 6 — Trioxynaphthalin. Diss. Braunschweig 1905. 32 S. 8°.
635. **Hartwig, L.,** Untersuchungen über die Einwirkung von Harnstoff auf Verbindungen der Cyanessigsäure. Diss. Braunschweig 1905. 52 S. 8°.
636. **Haselbach,** Die Radioelemente u. die Stoffhypothese. Progr. Klagenfurt 1905. 25 S. m. 2 Taf. 8°.
637. **Hebeler, H.,** Ueber den Wärmeverbrauch beim Auflösen von Salzen in der wässrigen Lösung. Diss. Jena 1905. 40 S. 8°.

Digitized by Google

638. **Heikel, G.,** Ueber die Birotation der Galactose. Diss. Hannover 1905. 38 S. 8°.
639. **Hennicke, H.,** Ueber die Einwirkung von Senfölen auf Aminocrotonsäureester Diss. Hannover 1904. 32 S. 8°.
640. **Herz, P.,** Ueber den Bidioxymethylenindigo, seinen Auf- und Abbau. Diss. Berlin-Charlottenburg 1905. 34 S. 8°.
641. **Hilpert, S.,** Chemische Lichtwirkungen. Ueber Reaktionen des 4-Amido-2- nitrostilbens. Diss. Berlin 1905. 45 S. 8°.
642. **Hufschmidt, C.,** Die Oxydation der methylierten Methyluracile und die Nitrierung dis Trimethyluracils. Diss. Hannover 1905. 34 S. 8°.
643. **Idaszewski, K. S.,** Versuche über das elektrolytische Verhalten von Schwefelkupfer. Diss. Braunschweig 1905. 72 S. m. 11 Fig. 8°.
644. **Johnson, M.,** Synthese des α. d.- und α. l-Phellandrens. Zur Kenntnis des d- und l.-Menthenons. Diss. Kiel 1905. 46 S. 8°.
645. **Junius, A.,** Beiträge zur Kenntnis der Molybdate. Diss. Berlin 1905. 39 S. 8°.
646. **Katić, D. L.,** Beitrag zur Kenntnis der Bildung des roten Farbstoffs (Anthocyan) in vegetativen Organen der Phanerogamen. Diss. Halle 1905. 83 S. 8°.
647. **Kersten, M.,** Ueber β-Benzyläptelsäure. Diss. Halle 1905. 30 S. 8°.
648. **Kirschner, M.,** Derivate des α-Picolyl- und α-Piccolylmethylalkins. Diss. Breslau 1905. 70 S. 8°.
649. **Korten, F.,** Beiträge zur Kenntnis der Iridiumverbindungen. Diss. Bonn 1905. 56 S. m. 2 Fig. 8°.
650. **Kropf, F.,** Ueber Kondensationen des Cotarnins. Diss. Berlin-Charlottenburg 1905. 33 S. 8°.
651. **Leeden, R. v. d.,** Über die Umwandlung von Isonitrosoketonen in Ox-diazine. Diss. Berlin 1905. 54 S. 8°.
652. **Lieck, A.,** Über einige Derivate des Phtalazins. Diss. Berlin 1905. 43 S. 8°.
653. **Löhnis, F.,** Untersuchungen über den Verlauf der Stickstoffumsetzungen in der Ackererde. Hab. Leipzig 1905. 104 S. m. Tab. 8°.
654. **Makowka, O. A. W.,** Über Metallbestimmungen und Metalltrennungen mit Acetylen. Diss. Halle 1905. 35 S. 8°
655. **Mertsching, R.,** Über die Einwirkung von o-Methoxy-Benzaldehyd auf Chinolinbasen und α-Methyl-Indol. Einige Salze des Diphenyl-Pyridyl-Trimethylens und α-Stilbazolins. Diss. Breslau 1905. 71 S. 8°.
656. **Meyer, G. C.,** Über den Aminoäthyläther und Methylaminoäthyläther. Diss. Jena 1904. 36 S. 8°.
657. **Meyer, P.,** Beiträge zur Kenntnis des p-Homosalicyladehyds. Diss. Marburg 1905. 52 S. 8°.
658. **Müller, C. G.,** I. Über Abspaltung von Kohlensäure im aromatischen Carboxyl. II. Darstellung von Phenylsarkosin-p-carbonsäure u. a. Diss. Halle 1905. 47 S. 8°.
659. **Müller, K.,** Beiträge zur Chemie niederer Pflanzen. 1. Die chemische Zusammensetzung der Zellmembranen bei verschiedenen Kryptogamen. 2. Beitrag z. Kenntnis der ätherischen Öle bei Lebermoosen. Diss. Freiburg 1905. 55 S. 8°.
660. **Muenk, K.,** Condensationen zwischen Oxalester und Methylacthylketon. Diss. Kiel 1905. 64 S. 8°.
661. **Nell, P.,** Studium über Diffusionsvorgänge wässeriger Lösungen in Gelatine. Diss. Bonn 1905. 33 S. m. 1 Taf. 8°.
662. **Neumann, R.,** Ueber racemische und particllracemische Verbindungen in Lösungen. Ueber das Verhalten von ortho- und para-Nitrochinaldin gegen einige Aldehyde. Diss. Breslau 1905. 59 S. 8°.
663. **Oldiges, B.,** Ueber den Einfluss der Temperatur auf die Kapazität des Bleiakkumulators. Diss. Hannover 1905. 58 S. m. 2 Tab. u. 28 Fig. 8°.
664. **Opfermann, G.,** Untersuchungen in der Benzoxazol- und in der Tolnoxazolreihe. Diss. Erlangen 1905. 36 S. 8°.
665. **Pfaff, A.,** Ueber Thebaïnon, ein aus Thebain durch Reduktion entstandenes Keton. Diss. Berlin 1905. 37 S. 8°.
666. **Puschl, K.,** Ueber Äquivalentgewicht und Elektrolyse. Progr. Seitenstetten 1905. 11 S. 8°.
667. **Reichard, P.,** Ueber eine neue Darstellungsweise von Aminoaldehyden u. Aminosäuren. Diss. Kiel 1905. 37 S. 8°.
668. **Rémi, H.,** Zur Kenntnis der Chinasäure. Diss. Berlin 1905. 57 S. 8°.

Digitized by Google

669. **Rinck, A.,** Einwirkung der Organomagnesiumverbindungen auf Alkylidenbasen. Diss. Erlangen 1905. 69 S. 8°.
670. **Schmitz, E.,** Neue Abwandlungsprodukte aus β-Terpineol (Sm.-P. 32°.) Diss. Göttingen 1905. 63 S. 8°.
671. **Schneller, M.,** Zur Bestimmung der Milchsäure im Weine. Diss. Würzburg 1905. 28 S. m. 4 Fig. 8°.
672. **Schrader, E.,** Ueber Kondensationen mit aromatischen Aldehyden. Diss. Freiburg 1905. 41 S. 8°.
673. **Schultze, F.,** Ueber die Einwirkung von Halogenen auf Salicylsäure in alkalischer Lösung. Diss. Königsberg 1905. 56 S. 8°.
674. **Schulz, M.,** Ueber einige neue α-Cyanbenzyl- und -methyl-Aniline und aus solchen dargestellte α-Carbonamide und α-Cyanazomethine. Diss. Berlin 1905. 63 S. m. 1 Tab. 8°.
675. **Schweisthal, J.,** Beiträge zur Kenntnis einiger Chinolinderivate. Diss. Freiburg 1905. 32 S. 8°.
676. **Spence, D.,** Ueber die Isomericerscheinung bei den sogenannten Hagemannschen Estern. Diss. Jena 1905. 40 S. 8°.
677. **Sponnagel, F.,** Addition von Natriummalonester an ungesättigte Verbindungen. Diss. Halle 1905. 41 S. 8°.
678. **Taubert, E.,** Beitrag z. Kenntnis polymorpher Körper. Diss. Jena 1905. 53 S. 8°.
679. **Thoma, H.,** Ein Beitrag zur Frage der Bestandteile des Kino. Diss. Würzburg 1905. 34 S. m. 2 Taf. 8°.
680. **Türk, H.,** Zur Kenntnis der Dialdehyde und Ketoaldehyde. Neue Oxydationen mit Ozon. Diss. Kiel 1905. 48 S. 8°.
681. **Urinsohn, U.,** Ueber die Einwirkung von Brom auf Paraoxybenzoesäure. Diss. Königsberg 1905. 38 S. 8°.
682. **Valentiner, S. u. R. Schmidt,** Ueber eine neue Methode der Darstellung von Neon, Krypton, Xenon. Akad. Berlin 1905. 5 S. 8°.
683. **Wiehern, G.,** Ueber Chinolinazine. Diss. Freiburg 1905. 31 S. 8°.
684. **Wolfsberger, A.,** Kohlenstoff, Sauerstoff, Wasserstoff und Stickstoff im Kreislaufe des Lebens. Progr. Wien 1905. 12 S. 8°.

Technische- und Handelswissenschaften.

685. **Bauersfeld, W.,** Ueber die automatische Regulierung der Turbinen. Diss. Berlin-Charlottenburg 1905. 186 S. m. 75 Fig. 8°.
686. **Deimel, E.,** Die Eskomptierung von Buchforderungen. Progr. Prag 1905. 64 S. 8°.
687. **Pohl, R.,** Ueber magnetische Wirkungen der Kurzschlussströme in Gleichstromankern. Diss. Hannover 1905. 62 S. m. 38 Fig. 8°.
688. **Püschel, A.,** Die Hausuhr der k. k. Staatsrealschule in Leitmeritz. Progr. Leitmeritz 1905. 33 S. m. 18 Fig. 8°.
689. **Riebesell, P.,** Ueber den Kurzschluss der Spulen und die Vorgänge bei der Kommutation des Stromes eines Gleichstromankers. (Ein Beitrag zur Theorie der Dynamomaschine.) Diss. Kiel 1905. 62 S. m. 1 Taf. 8°.
690. **Scherbius, A.,** Vorschläge zum Bau eines indirekt wirkenden Wasser-Turbinen-Reglers. Diss. Hannover 1905. 45 S. m. 6 Fig. 8°.
691. **Schneller, Th.,** Zur algebraischen Behandlung des kaufmännischen Rechnens (Gold- und Silberrechnung und Münzrechnung.) Progr. Linz a. d. D. 42 S. 8°.

Bildende Künste.

692. **Petkowić, W.,** Ein frühchristliches Elfenbeinrelief im Nationalmuseum zu München. Diss. Halle 1905. 83 S. m. 1 Taf. 8°.
693. **Stieger, O.,** Das Stilleben. Ein Baustein zur künstlerischen Erziehung d. Jugend. Progr. Graz 1905. 38 S. m. 24 Fig. 8°.
694. **Thetter, F.,** Die Ruhe in Natur und Kunst. Progr. Waidhofen a. d. Thaya 1905. 16 S. 8°.

Digitized by Google

Musik.

695. **Jordan,** Zur Geschichte der Stadt Mühlhausen i. Thür. H. 5. Aus der Geschichte der Musik in Mühlhausen. Progr. Mühlhausen i. Thür. 1905. 39 S. 8°.
696. **Pohl, M.,** Das deutsche Volkslied im Gesangunterricht des Gymnasiums. Progr. Steglitz 1905. 21 S. 4°.

Land- und Forstwirtschaft.

697. **Ulrich, P.,** Ueber die Durchführung und den Wert der agronomischen Bodenuntersuchung und Kartierung. Diss. Königsberg 1905. 29 S. m. 3 Karten. 8°.

Verschiedenes.

(Bibliothekswesen, Reden etc.)

698. **Bermannschläger, L.,** Prolog zur Schillerfeier am 9. Mai 1905. Progr. Linz 1905. 2 S. 8°.
699. **Birt, Th.,** Schiller und Bismarck. Gel. Marburg 1905. 34 S. 8°.
700. **Braunhof, F.,** Zum vierhundertjährigen Geburtstage Philipps des Grossmütigen. Rede, gehalten im kgl. Gymnasium zu Rinteln am 12. Nov. 1904. Progr. Rinteln 1905. 8 S. 4°.
701. **Bräutigam, L.,** Schiller in den Zeugnissen deutscher Dichter. Rede, gehalten bei der Schillerfeier am 9. Mai 1905. Progr. Bremen 1905. 8 S. 4°.
702. **Bruse, W. u. C. Rohde,** Katalog der Bibliothek des Realgymnasiums zu Güstrow. Tl. III. Neuere Sprachen. Progr. Güstrow 1905. 27 S. 8°.
703. **Caselmann, A.,** Festrede zur Erinnerung an den 100jährigen Todestag Schillers, gehalten b. d. Schiller- u. Maifeier d. k. Realgymnasiums Nürnberg am 8. Mai 1905. Progr. Nürnberg 1905. 17 S. 8°.
704. **Dieckhöfer, E.,** Gedanken über die Pflege des Gemüts. Festrede zum 27. Januar 1905. Progr. Prüm 1905. 8 S. 4°.
705. **Dieckmann, Ph.,** Verzeichnis der Lehrer-Bibliothek des kgl. Realgymnasiums (König Wilhelm-Schule) zu Reichenbach in Schlesien. Tl. II. Progr. Reichenbach 1905. 52 S. 8°.
706. **Egger, L.,** Zur Zentenarfeier des Todestages Schillers. (Dichtung.) Progr. Wien 1905. 4 S. 8°.
707. **Ehrenberger, F.,** Katalog der Lehrerbibliothek der n.-ö. Landes-Oberreal- und Gewerbeschule in Wiener-Neustadt, Gruppe IX und X. Progr. Wiener-Neustadt 1905. 25 S. 8°.
708. **Elden, K.,** Verzeichnis der Schülerbibliothek des Gymnasiums. Progr. Kreuzburg O.-S. 1905. 66 S. 8°.
709. **Elster, E.,** Schiller. Rede, geh. bei der Gedenkfeier d. Universität. Gel. Marburg 1905. 36 S. 8°.
710. **Geiger, R.,** Schiller-Rede. Gehalten am 9. Mai 1905. Progr. Kremsier 1905. 11 S. 8°.
711. **Husserl, M.,** Professor Josef Gerstner gestorben am 30. Juni 1904. Progr. Wien 1905. 4 S. 8°.
712. **Koch,** Katalog der Lehrer-Bibliothek des Realgymnasiums zu Siegen. Tl. I. Progr. Siegen 1905. 47 S. 8°.
713. **Kopp, R.,** Katalog der Schülerbibliothek des Kgl. Kaiser-Wilhelm Gymnasiums in Strehlen, Schl. Progr. Strehlen 1905. 56 S. 4°.
714. **Koranda, J.,** Katalog der Lehrerbibliothek des k. k. Staatsgymnasiums im III. Bezirke. Progr. Wien 1905. 24 S. 8°.
715. **Korun, V.,** Katalog des k. k. I. Staatsgymnasiums in Laibach. (Fortsetzung und Schluss.) Progr. Laibach 1905. 28 S. 8°.
716. **Ludwig, K. u. K. Klement,** Zur Schillerfeier am 9. Mai 1905 (I. Prolog v. Ludwig. II. Ausschnitt aus einer Lateinstunde in der Septima v. Klement.) Progr. Wien 1905. 19 S. 8°.
717. **Mager, A.,** Festrede, gehalten anlässlich der Schiller-Feier. Progr. Wien 1905. 7 S. 8°.

Digitized by Google

718. **Mau, H.,** Katalog der mit der Lehrerbibliothek des Kgl. Gymnasiums Johanneum vereinigten Bibliotheca Rudolfina. Tl. I. Libri philosophici et philologici. Progr Liegnitz 1905. 66 S. 8°.
719. **Meuss, H.,** Mitteilungen über die Lehrerbibliothek. (Kgl. Gymn.) I. Zur Geschichte d. Bibliothek. II. Aeltere Drucke der Bibliothek. Progr. Hirschberg 1905. 19 S. 4°.
720. **Michels, V.,** Zu Schillers Gedächtnis. Gel. Jena 1905 27 S. 8°.
721. **Miorini, W.,** Katalog der Lehrerbibliothek der K. K. Staats-Realschule im III. Bezirke. (Schluss.) Progr. Wien 1905. 19 S. 8°.
722. **Müller, J.,** Zur Charakteristik der Wiltensinschen Norica-Sammlung im Kgl. Realgymnasium Nürnberg. Progr. Nürnberg 1905. 24 S. 8°.
723. **Nabholz, A.,** Zum Gedächtnis Friedrich Schillers. Ansprache des Rektors an die Schüler der höheren Stadtschule in Glarus am 9. Mai 1905 bei der Jahrhundertfeier von Schillers Tod. Progr. Glarus 1905. 17 S. 8°.
724. **Preuss,** Zwei Gedächtnisreden. I. Kaiser Wilhelm I., Rede an der Centenarfeier im Kaiser Wilhelm-Schützenhause zu Culm, Westpr., am 22. März 1897. II. Kaiser Friedrich, Gedächtnisrede bei der Enthüllungsfeier des Kaiser Friedrich-Bildes im Kaiser Wilhelm-Schützenhause zu Culm, Westpr., am 18. Okt. 1900. Progr. Braunsberg 1905. 11 S. 4°.
725. **Reinöhl, R. v.,** Festrede bei der Säkularfeier von Friedr. Schillers Todestag. Progr. Baden bei Wien 1905. 4 S. 8°.
726. **Sadil, M.,** Festrede zur Schillerfeier. Progr. Wien 1905. 3 S. 8°.
727. **Schmidt, E.,** Rede bei der Schillerfeier der Kgl. Friedrich-Wilhelms-Universität zu Berlin am 9. Mai 1905 im Kgl. Opernhause. Gel. Berlin 1905. 21 S. 4°.
728. **Schoek, P. J.,** Katalog d. Seitenstettener geographischen Kabinettes. (Fortsetzung.) Progr. Seitenstetten 1905. 45 S. 8°.
729. **Sewera, E.,** Katalog der Lehrerbibliothek des k. k. Staats-Gymnasiums zu Linz. Tl. II. (Schluss.) Progr. Linz 1905. 28 S. 8°.
730. **Stern, E.,** Zur Schiller-Feier. Ansprache an die Schüler der Anstalt, gehalten am 9. Mai 1905. Progr. Wien 1905. 8 S. 8°.
731. **Tolscher, W.,** Ansprache des Direktors bei der Schillerfeier des Gymnasiums am 9. Mai 1905. Progr. Saaz 1905. 6 S. 8°.
732. **Weyde, J.,** Festrede gehalten zur Schillerfeier am 9. Mai 1905. Progr. Prag-Kleinseite 1905. 12 S. 8°.
733. **Wille, J.,** Die deutschen Pfälzer Handschriften des XVI. u. XVII. Jahrhunderts der Universitäts-Bibliothek in Heidelberg. Mit einem Anhange: Die Handschriften der Batt'schen Bibliothek. Verzeichnet u. beschrieben. Gel. Heidelberg 1903, VII. 190 S. 4°.
734. **Woynar, K.,** Schiller-Gedenkrede, Ansprache, gehalten an die Schüler der Anstalt am 9. Mai 1905. Progr. Wien 1905. 6 S. 8°.

Redaktion.

Bei der Redaktion sind eingegangen:

Michael, H.. Die Heimat des Odysseus. Ein Beitrag zur Kritik der Dörpfeld'schen Leukas-Ithaka-Hypothese. Jauer 1905. 32 S. m. 1 Abb. u. 1. Karte. 8°. Verlag von O. Hellmann, Jauer. Mk. 1.—

Digitized by Google

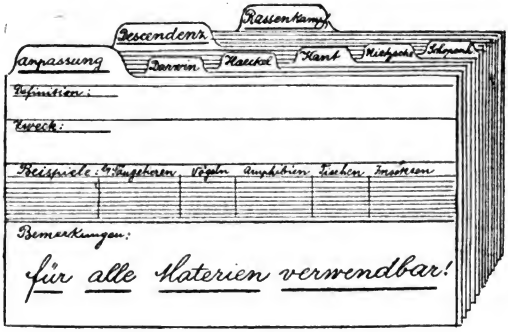

Vorbereitung zu Vorträgen u. Aufsätzen,

Registrirung wichtiger wissenschaftl. Momente,

Anziehung kompetenter Forscher

und ähnliche Arbeiten werden **ungemein erleichtert** und **beschleunigt** durch Zuhilfenahme der

Glogowski-Kartothek.

Kein Mann der Feder sollte ohne Kartothek sein!

Zu haben bei:

Glogowski & Co.

Leipzig, Augustusplatz 1.

Druck von Reinhold Berger in Lucka S.-A.

Digitized by Google

CORNELL UNIVERSITY 1905

Bibliographischer Monatsbericht

über neu erschienene

Schul- und Universitätsschriften

(Dissertationen — Programmabhandlungen — Habilitationsschriften etc.)

Unter Mitwirkung

und mit Unterstützung mehrerer Universitätsbehörden herausgegeben

von der

Zentralstelle für Disssertationen und Programme

der Buchhandlung Gustav Fock G. m. b. H. in Leipzig.

XVII. Jahrg. | Leipzig, 1. November 1905. | No. 2.

Jährlich 12 Nos. nebst Sachregister. Preis M. 3.50. Durch jede Buchhandlung oder Postanstalt und auch direkt vom Herausgeber (Leipzig, Neumarkt 40 u. Schlossg. 7/9) gegen vorherige Einsendung des Betrages franko zu beziehen.

Inserate: die einspaltige Petitzeile oder deren Raum 30 Pfennige.

Jeder Abdruck aus dem Bibliographischen Monatsbericht ist verboten.

Alle im Bibliographischen Monatsbericht verzeichneten Abhandlungen sind von der Zentralstelle für Dissertationen und Programme der Buchhandlung Gustav Fock G. m. b. H. in Leipzig sowohl direkt wie auch durch Vermittlung jeder Buchhandlung zu beziehen.

Klassische Philologie und Altertumswissenschaften.

735. **Bernays, U.,** Studien zur Dionysius Periegetes. Diss. München 1905. 73 S. 8°.
736. **Blase, H.,** Studien und Kritiken zur lateinischen Syntax. II. Teil. Progr. Mainz 1905. 57 S. 8°.
737. **Degenhart, F.,** Studien zu Julianus Pomerius. Progr. Eichstätt 1905. 39 S. 8°.
738. **Dorozynski, A.,** Quae fuerit Romae Ciceronis temporibus ludorum scaenicorum condicio? Progr. Przemysl 1905. 24 S. 8°.
739. **Endt, J.,** Die Glossen des Vaticanus Latinus 3257. Besonders mit Rücksicht auf die Ausgabe der Pseudacronischen Scholien von O. Keller. Progr. Smichow 1905. 26 S. 8°.
740. **Fränzel, A.,** Die Konsonantenassimilation in den Denkmälern der lesbisch-äolischen und dorischen Mundarten. Progr. Gablonz 1905. 32 S. 8°.
741. **Furtwängler, A.,** Die Giebelgruppen des alten Hekatompedon auf der Akropolis zu Athen. Akad. München 1905. 33 S. m. Abb. 8°.
742. **Gebhardt, O.,** Adnotationes criticae ad recentiores Leocratcae Lycurgi editiones. Diss. München 1904. 48 S. 8°.
743. **Haenni, P. R.,** Die litterarische Kritik in Cicero's „Brutus." Progr. Sarnen 1905. 46 S. 4°.
744. **Hebenstein, J.,** Gliederung der gelesensten Lebensbeschreibungen des Cornelius Nepos. Progr. Ried 1905. 19 S. 8°.
745. **Helmreich, F.,** Der Chor bei Sophokles und Euripides nach seinem ἦθος betrachtet. Diss. Erlangen 1905. 92 S. 8°.
746. — **G.,** Galen über die Kräfte der Nahrungsmittel. Erstes Buch Kap. 1—13 als Probe einer neuen Textrezension. Progr. Ansbach 1905. 54 S. 8°.
747. **Hettegger, G.,** Qua ratione M. Fabius Quintilianus in institutione oratoria laudaverit scriptores. Progr. Salzburg 1905. 59 S. 8°.
748. **Hofmann, Ph.,** Aristarchs Studien „de cultu et victu heroum" im Anschluss an Karl Lehrs Diss. München 1905. 64 S. 8°.
749. **Josephy, C.,** Medea. Behandlung des Stoffes bei Euripides und Grillparzer. Progr. Zürich 1905. 38 S. 8°.

Digitized by Google

750. **Krumbacher, K.,** Ein vulgärgriechischer Weiberspiegel. Akad. München 1905. 101 S. m. 1 Taf. 8°.
751. **Lembert, R.,** Der Wunderglaube bei Römern und Griechen. Tl. I. Das Wunder bei den römischen Historikern. Progr. Augsburg 1905. 63 S. 8°.
752. **Leopold, H. M. R.,** Exulum trias sive de Cicerone, Ovidio, Seneca exulibus. Diss. Utrecht 1904. 264 S. 8°.
753. **Lindenthal, J.,** Horaz und die römische Dramatik. Progr. Oberhollabrunn 1905. 25 S. 8°.
754. **Marquard, M.,** Die pessimistische Lebensauffassung des Altertums. Progr. Kempten 1905. 34 S. 8°.
755. **Melcher, P.,** De sermone Epicteteo quibus rebus ab Attica regula discedat. Pars prima. Diss. Halle 1905. 31 S. 8°.
756. **Motschmann, W.,** Die Charaktere bei Lysias. Diss. München 1905. 58 S. 8°.
757. **Müller, E.,** Spartakus und der Sklavenkrieg in Geschichte und Dichtung. Progr. Salzburg 1905. 50 S. 8°.
758. **Nietzold, W.,** Die Überlieferung der Diadochengeschichte bis zur Schlacht von Ipsos. Diss. Würzburg 1905. 171 S. 8°.
759. **Pongratz, F.,** De arsibus solutis in dialogorum senariis Aristophanis. Pars II. De tribrachis et dactylis post thesis syllabam incisis. Progr. Freising 1905. 25 S. 8°.
760. **Poeschel, H.,** Typen aus der Anthologia Palatina und den Epigrammen Martials. Diss. München 1904. 46 S. 8°.
761. **Preuss, J.,** Kritisch-exegetische Beiträge zum VI. Buch des Thukydides. Diss. München 1905. 46 S. 8°.
762. **Prix, F.,** Athen. Begleitworte zu einer Reihe von Projektionsbildern. Progr. Wien 1905. 20 S. 8°.
763. **Schierks, A.,** Rückblicke auf die Demostheneslektüre. Progr. Znaim 1905. 39 S. 8°.
764. **Schmiedeberg, P.,** De Asconi codicibus et de Ciceronis scholiis Sangallensibus. Diss. Breslau 1905. 58 S. m. 2 Taf. 8°.
765. **Soltau, W.,** Die Quellen Plutarchs in der Biographie des Valerius Poplicola. Progr. Zabern 1905. 22 S. 4°.
766. **Sondag, C. T.,** De nominibus apud Alciphronem propriis. Diss. Bonn 1905. 108 S. 8°.
767. **Stähelin, F.,** Der Antisemitismus des Altertums in seiner Entstehung und Entwicklung. Progr. Winterthur 1905. 54 S. 8°.
768. **Stanger, H.,** Zur Sagengeschichte der „Kraniche des Ibykus." Progr. Trautenau 1905. 4 S. 8°.
769. **Stroh, H.,** Studien zu Valerius Flaccus besonders über dessen Verhältnis zu Vergil. Diss. München 1905. 100 S. 8°.
770. **Vahlen, J.,** Adnotationes quaedam Tullianae. Ind. lect. Berlin 1905. 12 S. 4°.
771. **Vaněk, F.,** Herodot a bitva marathonská. Progr. Ung.-Hradisch 1905. 14 S. 8°.
772. **Werner, J. J.,** Über zwei Handschriften der Stadtbibliothek in Zürich. Beiträge zur Kunde der lat. Literatur des Mittelalters. Diss. Zürich 1904. 183 S. 8°.

Neuere Philologie.

773. **Asanger, F.,** P. B. Shelley als Übersetzer des Euripides. Progr. Pilsen 1905. 37 S. 8°.
774. **Baeske, W.,** Oldcastle-Falstaff in der englischen Literatur bis zu Shakespeare. (Teil I: bis zum Beginn der Reformation.) Diss. Berlin 1905. 44 S. 8°.
775. **Binder, F.,** Der Gebrauch des Konjunktivs bei Robert Garnier. Progr. Dornbirn 1905. 36 S. 8°.
776. **Birkenbihl, M.,** Georg Friedrich Daumer. Beiträge zur Geschichte seines Lebens und seiner westöstlichen Dichtungen. Diss. München 1905. 35 S. 8°.
777. **Dickhoff, E.,** Das zweigliedrige Wort-Asyndeton in der älteren deutschen Sprache. Teil I. Diss. Berlin 1905. 60 S. 8°.
778. **Diener, C. H.,** Lord Byrons Pessimismus. Progr. Bregenz 1905. 14 S. 8°.
779. **Eecher, J. v.,** Die Formen von esse und habere im Schriftitalienischen. Progr. Brixen 1905. 50 S. 8°.

Digitized by Google

780. **Endisch, N.,** Zur Interpunktionslehre der neuen deutschen Orthographie. Progr. Gmunden 1905. 40 S. 8°.
781. **Fischer, A. W.,** Über die volkstümlichen Elemente in den Gedichten Heines. Diss. München 1904. 41 S. 8°.
782. **Gnerich, E.,** Andreas Gryphius und seine Herodes-Epen. Diss. Breslau 1905. 45 S. 8°.
783. **Hentrich, K.,** Die Vokale der Mundart von Leinefelde. Diss. Greifswald 1905. 54 S. 8°.
784. **Himml, F.,** Über das sogenannte „Fürstenbuch von Oesterreich und Steier" des Jansen Enenkel. Progr. Arnau 1905. 15 S. 8°.
785. **Jungbauer, A.,** Schiller und Herder. (I. Teil.) Progr. Prachatitz 1905. 37 S. 8°.
786. **Kutscher, A.,** Das Naturgefühl in Goethes Syrik. Strassburg-Frankfurter Lieder. Diss. München 1904. 35 S. 8°.
787. **Lindner, E.,** Die poetische Personifikation in den Jugendschauspielen Calderon's. Ein Beitrag zu Studien über Stil und Sprache des Dichters. Diss. München 1904. 32 S. 8°.
788. **Lohr, A.,** Richard Flecknoe. Sein Leben und seine Werke. Eine literarhistorische Untersuchung. Diss. München 1904. 48 S. 8°.
789. **Lötscher, U.,** Jeremias Gotthelf als Politiker. Diss. Bern 1904. 136 S. 8°.
790. **Lusner, L.,** La Somme des vices et des vertus. Progr. Wien 1905. 12 S. 8°.
791. **Matthäus, W.,** Über formal bedeutsame Text-Änderungen der Hs. Q an dem Texte des Lothringerliedes, insbesondere über die von Q eingeführten archaischen Reihenschlüsse. Diss. Greifswald 1905. 44 S. 8°.
792. **Metzger, W.,** Logaus Sprache. Versuch einer systematischen Darstellung des Laut- und Formenstandes in Logaus Sinngedichten. Diss. München 1904. 72 S. 8°.
793. **Müller, A.,** Li contes de Cliges. (Fortsetzung.) Progr. Iglau 1905. 31 S. 8°.
794. **Ochsenbein, W.,** Die Aufnahme Lord Byrons in Deutschland und sein Einfluss auf den jungen Heine. Diss. Bern 1905. 228 S. 8°.
795. **Petak, A.,** Die Lieder von der schönen Müllerin. Ein Beitrag zur Mühlen-Romantik. Progr. Iglau 1905. 37 S. 8°.
796. **Prost, J.,** Die Sage vom ewigen Juden in der neueren deutschen Literatur. Diss. München 1904. 32 S. 8°.
797. **Roth, Th.,** Der Einfluss von Ariost's Orlando furioso auf das französische Theater. Diss. München 1905. 53 S. 8°.
798. **Scheidl, J.,** Persönliche Verhältnisse und Beziehung zu den antiken Quellen in Wielands Agathon. Diss. München 1904. 53 S. 8°.
799. **Schiessl, J.,** Laut- und Flexionsverhältnisse der frühmittelenglischen Rezeptensammlung Peri Didaxeon. Diss. München 1905. 141 S. 8°.
800. **Schmitt, A.,** Die Sprache der altenglischen Bearbeitung des Evangeliums Nicodemi. Diss. München 1905. 129 S. 8°.
801. **Sonntag, A.,** Hermann von Gilm. Darstellung seines dichterischen Werdeganges. Diss. München 1904. 156 S. 8°.
802. **Stoll, E. E.,** John Webster: The periods of his work as determined by his relations to the Drama of his day. (I.) Diss. München 1905. 44 S. 8°.
803. **Streblow, E.,** Le Mystère de Semur. (Paris, Bibl. Nat. f. fr. 904). Ergänzende Bemerkungen zu der Ausgabe von Roy; Vergleichung der Passion von Semur mit der von Arras. Die provenzalische Passion der Handschrift Didot. (Paris, Bibl. Nat. f. fr. 4232 nouv. acquis). Diss. Greifswald 1905. 46 S. 8°.
804. **Strich, F.,** Franz Grillparzers Ästhetik. (I.) Diss. München 1904. 29 S. 8°.
805. **Tanzer, E.,** Der deutsche Sprachschatz nach Friedrich Kluge „Etymologisches Wörterbuch der deutschen Sprache." (Fortsetzung.) Progr. B.-Leipa 1905. 65 S. 8°
806. **Watkin, R. G.,** Robert Browning and the Englisch Pre-Raphaelites. Diss. Breslau 1905. 62 S. 8°.
807. **Weckowski, S.,** Étude sur la poésie parnassienne, son histoire et sa doctrine. Progr. Krakau 1905. 61 S. 8°.
808. **Weisker, K.,** Über Hugo von Toul und seine Altfranzösische Chronik. Diss Halle 1905. 48 S. 8°.
809. **Wimmer, J. B.,** Das Buch der göttlichen Weisheit von Meister Heinrich von Hessen. Progr. Kalksburg 1905. 10 S. 8°.
810. **Wolkenhauer, K.,** Das Mystère de Saint André. Diss. Greifswald 1905. 60 S. 8°.

Digitized by Google

811. **Zillotto, B.,** Marco Petronio Caldana da Pirano e il suo poema. Progr. Triest 1905. 52 S. 8°.

Orientalia und vergleichende Sprachwissenschaft.

12. **Graf, G.,** Die christlich-arabische Literatur bis zur fränkischen Zeit. (Ende des 11. Jahrhunderts.) Eine literarhistorische Skizze. Diss. München 1905. 48 S. 8°.
813. **Haushcer, J.,** Kommentar des Abû Ga'far Ahmad Ibn Muhammad An-Nahhâs zur Mu'alloka des Zuhair. Diss. Halle 1905. 30 S. 8°.
814. **Morgenstern, J.,** The Doctrine of Sin in the Babylonian Religion. Part. I. The use of watər in the Ašipu-Ritual. Diss. Heidelberg 1905. 46 S. 8°.
815. **Schmidt, B.,** Die Bildersprache in den Gedichten des Syrers Ephräm. I. Teil. Bilder aus dem Bereiche der Natur. Diss. Breslau 1905. 52 S. 8°
816. **Steinschneider, M.,** Die europäischen Übersetzungen aus dem Arabischen bis Mitte des 17. Jahrh. B. Übersetzungen v. Werken bekannter Autoren, deren Übersetzer unbekannt oder unsicher sind. Akad. Wien 1905. 108 S. 8°.
817. **Williams, H. W.,** Grammatische Skizze der Ilocano-Sprache mit Berücksichtigung ihrer Beziehungen zu den anderen Sprachen der Malayo-polynesischen Familie. Diss. München 1904. 82 S. 8°.
818. **Wirth, H.,** Indogermanische Sprachbeziehungen. Progr. Bruchsal 1905. 24 S. 4°.

Theologie.

819. **Esser, G.,** Die Bussschriften Tertullians de paenitentia und de pudicitia und das Indulgenzedikt des Papstes Kallistus. Ein Beitrag zur Geschichte der Bussdisziplin. Un.-Progr. Bonn 1905. 29 S. 4°.
820. **Gartmeier, J.,** Die Beichtpflicht. Diss. München 1905. 172 S. 8°.
821. **Hammann, W.,** Erklärung von Psalm 24, eine biblisch-theologische Untersuchung. Diss. Tübingen 1905. 87 S. 8°.

Philosophie.

822. **Ayrer, S.,** Das Problem der Willensfreiheit mit besonderer Berücksichtigung seiner psychologischen Seite. Diss. Tübingen 1905. 134 S. 8°.
823. **Ebert, E.,** Über einige Grundfragen der Psychologie der Übungsphänomene. Diss. Zürich 1904. 205 S. 8°.
824. **Fischer, A.,** Über symbolische Relationen. Diss. München 1905. 136 S. 8°.
825. **Geiger, M.,** Bemerkungen zur Psychologie der Gefühlselemente und Gefühlsverbindungen. Diss. München 1904. 61 S. 8°.
826. **Minges, P. P.,** Ist Duns Scotus Indeterminist? Diss. München 1905. 48 S. 8°.
827. **Ostler, H.,** Dasein und Wesen der Seele nach Hugo von St. Viktor. M. e. Einleitung über Leben, Bedeutung und Schriften des Hugo von St. Viktor. Diss. München 1904. 43 S. 8°.
828. **Otto, R.,** Naturalistische und religiöse Weltansicht. Diss. Tübingen 1905. 65 S. 8°.
829. **Pfaff, R. F.,** Die Unterschiede zwischen der Naturphilosophie Descartes' und derjenigen Gassendis und der Gegensatz beider Philosophen überhaupt. Diss. Leipzig 1905. 65 S. 8°.
830. **Reeder, H.,** Die Psychologie in Schopenhauers Erkenntnistheorie. Diss. Tübingen 1904. 83 S. 8°.
831. **Schatz, R.,** J. J. Rousseaus Einfluss auf Robespierre. Diss. Leipzig 1905. 81 S. 8°.
832. **Ultsch, H.,** Über das Verhältnis von Glück und Sittlichkeit. Ein Beitrag zur Kritik des Utilitarismus. Diss. München 1904. 62 S. 8°.
833. **Zóltowski, A.,** Graf August Cieszkowski's „Philosophie der Tat". Die Grundzüge seiner Lehre und der Aufbau seines Systems. Diss. München 1904. 203 S. 8°.

Pädagogik.

834. **Altinger, P. A.,** Geschichte des Gymnasiums zu Kremsmünster. IV. Abschnitt Schluss. Progr. Kremsmünster 1905. 22 S. m. 2 Taf. 8°.

Digitized by Google

835. **Böhm, K.,** Das erste Jahrzehnt der Kaiser Franz Josef- Höheren Handelsschule in Brünn. Progr. Brünn 1905. 51 S. m. 3 Taf. u. 5 Abb. 8°.
836. **Brazda, A.,** Die Ausstellung für den modernen Zeichenunterricht in Wien. Progr. Jägerndorf 1905. 13 S. 8°.
837. **Brüll, F.,** Verhandlungen über Errichtung einer höheren Schule in Prüm aus den Jahren 1802—1815. Progr. Prüm 1905. 10 S. 4°.
838. **Dechant, J.,** Die Halbjahrhundertfeier der K. K. Staatsrealschule im VI. Bezirke. Progr. Wien 1905. 24 S. m. 2 Abb. 8°.
839. **Fischer, A.,** Die Einweihung des neuen Gymnasialgebäudes Zehlendorf. Progr. Zehlendorf 1905. 7 S. 4°.
840. **Haehnel, K.,** Entwürfe zu deutschen Aufsätzen für die oberen Gymnasialklassen. Neue Folge. Progr. Landskron 1905. 18 S. 8°.
841. **Hertwig, O.,** Das Bildungsbedürfniss und seine Befriedigung durch deutsche Universitäten. Gel. Berlin 1905. 29 S. 4°.
842. **Kaller, E.,** Rückblick auf das erste Halbjahrhundert des Bestandes der Ersten Staatsrealschule im II. Wiener Gemeindebezirke. Progr. Wien 1905. 77 S. m. 7 Abb. 8°.
843. **Kinkelin, H.,** Geschichte der obern Realschule (Gewerbeschule) zu Basel 1853 bis 1903. Progr. Basel 1905. 96 S. m. 4 Taf. 8°.
844. **Klaus,** Die Einweihung des neuen Realgymnasiums. Progr. Gmünd 1905. 14 S. 4°.
845. **Klostermann, K.,** Festrede anlässlich der am 4. Okt. 1903 abgehaltenen Feier zur Erinnerung an den dreissigjährigen Bestand der K. K. Dtsch. Staats-Realschule. Progr. Pilsen 1905. 12 S. 8°.
846. **Koopmann, R.,** Verzeichnis der Lehrer und der Schüler der oberen Klassen, die von M. 1854 bis M. 1904 dem Gymnasium und Realgymnasium in Rendsburg angehört haben. Progr. Rendsburg 1905. 24 S. 4°.
847. **Kopetzky, A.,** Die Errichtung der n.-ö. Landes-Oberrealschule in Waidhofen a. d. Ybbs. Progr. Waidhofen 1905. 14 S. 8°.
848. **Krehbiel, H.,** Das Gymnasial-Gebäude zu Lohr a. M. Progr. Lohr 1905. 38 S. m. 19 Abb. quer-4°.
849. **Kulcke,** Die Anfänge des höheren Schulwesens in Zoppot. Progr. Zoppot 1905. 5 S. 4°.
850. **Landmann, F.,** Das Schulwesen des Bistums Strassburg zur Sicherung des Nachwuchses für die theologischen Studien von 1802 bis 1904. I. Teil. Progr. Zillisheim 1905. 65, 13 S. 4°.
851. **Lübbert, J.,** Die Aufgaben des Eisleber Gymnasiums. Progr. Eisleben 1905. 10 S. 4°.
852. **Lutsch, O.,** Das Kreuznacher Gymnasium in den Jahren 1833—1864. Progr. Kreuznach 1905. 62 S. 8°.
853. **Massmann, J.,** Kaisersgeburtstag in der Vorschule. Progr. Oldesloe 1905. 10 S. 4°.
854. **Müller, E.,** Die elektrische Anlage der Oberrealschule Konstanz. Progr. Konstanz 1905. 8 S. m. 5 Taf. 4°.
855. **Petry, J.,** Geschichte des Städtischen Progymnasium zu Ratingen. Progr. Ratingen 1905. 11 S. 4°.
856. **Pfleger, L.,** Martin Eisengrein und die Universität Ingolstadt (1562—1578). Ein Beitrag zur Geistesgeschichte Bayerns im 16. Jahrhundert. Diss. München 1905. 47 S. 8°.
857. **Polivka, Fr.,** Jak podporovati školu vychovou domáci? Progr. Olmütz 1905. 8 S. 8°.
858. **Richter, J.,** Die städtische Handelslehranstalt in Reichenberg während eines Zeitraumes von vierzig Jahren 1863—1903. Progr. Reichenberg 1905. 73 S. m. 6 Taf. 8°.
859. **Schädel, L.,** Beiträge zur Geschichte des Grossh. Gymnasiums zu Giessen, für die Dreijahrhundertfeier am 10. Okt. 1905 auf Grund von Mag. Franz Rambachs Sammlungen bearbeitet. Progr. Giessen 1905. 56 S. 4°.
860. **Schmidt, G.,** Geschichte des Realprogymnasiums zu Arolsen. Progr. Arolsen 1905. 26 S. 8°.
861. **Schneider, M.,** Die Abiturienten des Gymnasium illustre zu Gotha von 1768 bis 1859. Tl. I. Progr. Gotha 1905. 16 S. 4°.
862. **Schneidewin, M.,** Einige Grundeinsichten der Himmelskunde in allgemein verständlicher Darstellung. Progr. Hameln 1905. 35 S. 4°.
863. **Schöber,** Das neue Realgymnasium und seine Einweihung 2. bis 3. August 1904. Progr. Ülzen 1905. 22 S. m. 6 Taf. 4°.
864. **Schuh, A.,** Für Schule und Haus. Ein kleiner Beitrag zur Verbreitung und Förderung schulhygienischer Bestrebungen. Progr. Marburg 1905. 42 S. 8°.

Digitized by Google

865. **Sommer, F.,** Über d. Unterricht in der bildenden Kunst am Gymnasium. III. Malerei. Progr. Freistadt 1905. 31 S. 8°.
866. **Strach, M.,** Zum 40jährigen Jubiläum der Anstalt. Rede, gehalten am 4. Oktober 1904. Progr. Prachatitz 1905. 7 S. 8°.
867. **Thyriot, F.,** Der Neubau des Gymnasiums mit Direktor-Wohnhaus in Zehlendorf (Wa.) Progr. Zehlendorf 1905. 5 S. m. 9 Taf. 4°.
868. **Venediger,** Zur Geschichte der Städtischen Realschule zu Erfurt während der ersten 25 Jahre ihres Bestehens. Progr. Erfurt 1905. 15 S. 4°.
869. **Wallner, J.,** Das Archiv des I. deutschen Staatsgymnasiums in Brünn. Progr. Brünn 1905. 18 S. 8°.
870. **Wirtz,** Der Neubau des Gymnasiums und die Feier seiner Einweihung. Progr. Steele-Ruhr 1905. 18 S. m. 1 Taf. 4°.
871. **Ziwsa, K.,** Alois Egger von Möllwald. Ein Lebensbild. Progr. Wien 1905. 16 S. 8°.

Geschichte und Hilfswissenschaften.

872. **Andreae, F.,** Preussische und russische Politik in Polen von der taurischen Reise Katharinas II. (Januar 1787) bis zur Abwendung Friedrich Wilhelms II. von den hertzbergischen Plänen (August 1789). Erstes Kapitel. Russische und preussische Staatskunst in den ersten Jahren der Regierung Friedrich Wilhelms II. Diss. Berlin 1905. 39 S. 8°.
873. **Backhaus, J.,** Die Corveyer Geschichtsfälschungen des 17. und 18. Jahrhunderts. Teil I. Paullini. Diss. Berlin 1905. 28 S. 8°.
874. **Christophelsmeier, C.,** Der vierte August 1789. Kapitel I. Diss. Berlin 1905. 34 S. 8°.
875. **Drummond, J. D.,** Studien zur Kriegsgeschichte Englands im 12. Jahrhundert. Diss. Berlin 1905. 96 S. 8°.
876. **Fueter, E.,** Religion und Kirche in England im fünfzehnten Jahrhundert. Hab. Zürich 1904. 78 S. 8°.
877. **Hass, M.,** Die landständische Verfassung und Verwaltung in der Kurmark Brandenburg während der Regierung des Kurfürsten Johann Georg (1571—1598). (I. Abschnitt I. Kapitel.) Diss. Berlin 1905. 100 S. 8°.
878. **Joetze, F.,** Die Chroniken der Stadt Lindau. Progr. München 1905. 65 S. 8°.
879. **Juritsch, G.,** Die Deutschen und ihre Rechte in Böhmen und Mähren im XIII. u. XIV. Jahrhunderte. Progr. Mies 1905. 183 S. 8°.
880. **Koeniger, A. M.,** Burchard I. von Worms und die deutsche Kirche seiner Zeit (1000—1025). Ein kirchen- und sittengeschichtliches Zeitbild. Diss. München 1905. 48 S. 8°.
881. **Merkert, P.,** Kirche und Staat im Zeitalter der Ottonen. Cap. 2 u. 3. Diss. Breslau 1905. 38 S. 8°.
882. **Preuss, L.,** Geschichte Lundenburgs. Tl. IV. Progr. Lundenburg 1905. 80 S. 8°.
883. **Räbel, H.,** Die Restitution der ehemaligen Benediktiner-Adelsabtei Wissenohe im Zusammenhang mit der Wiedererrichtung der übrigen oberpfälzischen Klöster (1669). Diss. München 1904. 80 S. m. 4 Taf. 8°.
884. **Rüthnick, R.,** Die Politik des Bayreuther Hofes während des siebenjährigen Krieges. Diss. München 1905. 117 S. 8°.
885. **Sieveking, H.,** Die Handlungsbücher der Medici. Akad. Wien 1905. 65 S. 8°.
886. **Thimm, G.,** Die Menschen- und Bürgerrechte in ihrem Übergang von den französischen Verfassungen zu den deutschen bis 1831. Diss. Greifswald 1905. 48 S. 8°.
887. **Traversa, E.,** Quellenkritik zur Geschichte des Patriarchates unter Peter II. Gerra (1299—1301). Progr. Görz 1905. 45 S. 8°.

Geographie.

888. **Brommer, J.,** Die österreichische Donau und die österreichische Elbe als Wasserstrassen. Tl. I. Progr. Floridsdorf 1905. 23 S. m. 11 Tab. 8°.
889. **Castens, G.,** Untersuchungen über die Störungen des Atlantischen Oceans. Die Dichte- und Windverhältnisse. Diss. Kiel 1905. 36 S. m. 6 Taf. 4°.
890. **Fugger, E.,** Über das Seemessen. Progr. Marburg 1905. 14 S. m. 6 Fig. 8°.
891. **Jelinek, J.,** Eine Studienreise in Frankreich. Progr. Breslau 1905. 19 S. 4°.

Digitized by Google

Rechtswissenschaft, Staatswissenschaft und Volkswirtschaft.

892. **Arnold, A.,** Das indische Geldwesen unter besonderer Berücksichtigung seiner Reformen seit 1893. Diss. Halle 1905. 39 S. 8°.
893. **Baumeister, G.,** Der Paragraph 193 R. St. G. B. mit besonderer Berücksichtigung der pressrechtlichen Verhältnisse. Diss. Heidelberg 1905. 84 S. 8°.
894. **Betheke, M.,** Die l. 38 D. 6,1 und ihre Bedeutung für die Impensenlehre des römischen Rechts mit einem Ausblick auf das Bürgerliche Gesetzbuch. Diss. Leipzig 1905. 56 S. 8°.
895. **Beyer, R.,** Wie ist der § 2007 des Bürgerlichen Gesetzbuches zu verstehen und in welchen Fällen findet er Anwendung? Diss. Greifswald 1905. 23 S. 8°.
896. **Bonn, P. B.,** Die Fälle der Anrechnung im Dienstvertrag nach B. G. B. u. Gew.-O., zugleich ein Beitrag zur Lehre vom Begriff der Anrechnung. Diss. Heidelberg 1905. VII, 98 S. 8°.
897. **Boreke, R. E. v.,** Die Rückübernahme früherer Staatsangehöriger im System der völkerrechtlichen Verträge des deutschen Reiches. Diss. Greifswald 1904. 37 S. 8°.
898. **Borosini v. Hohenstern, V.,** Wirtschaftliche Zustände im Mesabi-Gebiet in Minnesota unter besonderer Berücksichtigung der Stadt Eveleth und der Bergarbeiter. Diss. Berlin 1905. 143 S. 8°.
899. **Bothe, M.,** Die Indische Währungsreform von 1893—1898. Diss. München 1904. 116 S. 8°.
900. **Calker, F. van,** Ethische Werte im Strafrecht. Gel. Strassburg 1904. 42 S. 8°.
901. **Collas, C.,** Der Staatsbankrott und seine Abwicklung. Diss. München 1904. 64 S. 8°.
902. **Czarnowsky, O.,** Das schlesische Auenrecht mit Rücksicht auf das Hochwasserschutzgesetz vom 3. Juli 1900. Diss. Greifswald 1905. 51 S. 8°.
903. **Dalchow, H. J.,** Über die rechtsgeschichtlichen Grundlagen der Ehe zur linken Hand. (I.) Diss. Greifswald 1905. 56 S. 8°.
904. **Dermietzel, P.,** Studien über die Gemeindeverwaltung und den Gemeindehaushalt in Barmen sowie über die Verwaltung des Amtes Beyenburg um die Wende des 16. Jahrhunderts, als Vorstudien zu einer Geschichte der Garnnahrung im Wuppertal. (Kapitel III und IV.) Diss. Berlin 1905. 61 S. 8°.
905. **Dorner, F.,** Die Steuern Nördlingens zu Ausgang des Mittelalters. Diss. München 1905. 111 S. 8°.
906. **Fublan, T.,** Abgrenzung von untauglichem Versuch und Putativdelikt, und Erörterung ihrer Strafbarkeit. Diss. Greifswald 1905. 49 S. 8°.
907. **Gleitsmann, A.,** Ländliche Gemeindefinanzen im Kreise Delitzsch. (I.) Diss. Halle 1905. 55 S. 8°.
908. **Günther, A.,** Die Wohlfahrtseinrichtungen der Arbeitgeber in Deutschland. Diss. München 1905. 194 S. 8°.
909. **Haarhaus, M.,** Das neue engliche Wuchergesetz (Money-lenders Act, 1900) und seine Vorgeschichte. Diss. München 1904. 68 S. 8°.
910. **Haenlein, A.,** Beiträge zur Geschichte der Hausweberei im Bayerischen Voigtland. Diss. München 1904. 64 S. 8°.
911. **Hartmann, R.,** Annahme an Erfüllungsstatt nach dem Rechte des Bürgerlichen Gesetzbuches. Diss. Leipzig 1905. 50 S. 8°.
912. **Helfritz, H.,** Der geschichtliche Bestand und die legislative Verwertbarkeit von Widerruf, Abbitte und Ehrenerklärung. Diss. Greifswald 1905. 155 S. 8°.
913. **Hochstetter, F.,** Die wirtschaftlichen und politischen Motive für die Abschaffung des britischen Sklavenhandels im Jahre 1806/1807. (Teil I bis IV.) Diss. Berlin 1905. 40 S. 8°.
914. **Hoffmann, W.,** Die Gesellschaft des Bürgerlichen Gesetzbuchs als gegenseitiger Vertrag. Diss. Leipzig 1905. 70 S. 8°.
915. **Homburger, P.,** Die Entwicklung des Zinsfusses in Deutschland von 1870—1903. Diss. München 1905. 100 S. 8°.
916. **Hopmann, G.,** Der Eigentumserwerb an der gefundenen Sache nach deutschen Rechtsquellen. Diss. Heidelberg 1905. 102 S. 8°.
917. **Hornung, E.,** Entwicklung und Niedergang des hannoverschen Flachsbaues. Diss. Heidelberg 1905. 36 S. 8°.
918. **Jonas, G.,** Das Inkassoindossament und seine Wirkungen. Diss. Heidelberg 1905. 45 S. 8°.

Digitized by Google

919. **Jordan, G.,** Die Geschichte des Knappschaftswesens im Mansfelder Bergrevier. Diss. Halle 1905. 90 S. 8°.
920. **Jucht, W.,** Geschichte der Holzzoll- und Holzhandelsgesetzgebung in Bayern. (II.) Diss. München 1905. 183 S. 8°.
921. **Kaphahn, K.,** Die Erbfolge nach § 2269 B. G. B. Diss. Greifswald 1905. 56 S. 8°.
922. **Karsen, A.,** Das Vorbehaltsgut. Diss. Breslau 1905. 70 S. 8°.
923. **Klawieter, G.,** Der Kreditauftrag. Nach gemeinem Rechte und dem Rechte des Bürgerlichen Gesetzbuches für das Deutsche Reich. Diss. Greifswald 1905. 43 S. 8°.
924. **Knecht, A.,** Justinianisches Kirchenvermögensrecht. Diss. München 1905. 71 S. 8°.
925. **Kunze, P.,** Das die Veräusserung hindernde Recht im Sinne des § 771 RCPO. Diss. Greifswald 1905. 52 S. 8°.
926. **Langerfeldt, K.,** Welche Bestimmungen des B. G. B. sind Schutzgesetze im Sinne des § 823 Abs. 2 B. G. B. Diss. Leipzig 1905. 53 S. 8°.
927. **Liebenau, E.,** Ist die Bevollmächtigung nach dem Bürgerlichen Gesetzbuch ein kausales oder ein abstractes Rechtsgeschäft? Worin bestehen die Konsequenzen der einen und der anderen Auffassung? Diss. Greifswald 1905. 84 S. 8°.
928. **Loeben, M. v.,** Der Absatz der Plauener Spitzen nach den Vereinigten Staaten von Nordamerika. Allgemeiner Teil. Diss. München 1904. 49 S. 8°.
929. **Lomosik, K.,** Der Anspruch auf Vorweisung insbesondere einer Urkunde (nach gemeinem Recht und dem Recht des Bürgerlichen Gesetzbuchs für das Deutsche Reich). Diss. Greifswald 1905. 44 S. 8°.
930. **Mantel, H. J.,** Die Haftung des Einzelerben für die Schulden des Nachlasses. Diss. Leipzig 1905. 46 S. 8°.
931. **Meister, K.,** Die Innungen der Stadt Dortmund seit der Novelle der Gewerbeordnung vom 26. Juli 1897. Diss. München 1904. 132 S. m. 11 Tab. 8°.
932. **Metschke, H.,** Bergbau und Industrie in Westfalen und im Ruhrgebiet der Rheinprovinz unter der Herrschaft der Caprivischen Handelsverträge. Diss. München. 1905. 99 S. 8°.
933. **Müller, W.,** Die Auflage im Erbrechte des Bürgerlichen Gesetzbuches. Diss. Leipzig 1905. 60 S. 8°.
934. **Muszack, G.,** Über die Haftung einer Regierung für Schäden, welche Ausländer gelegentlich innerer Unruhen in ihren Landen erlitten haben. Diss. Heidelberg 1905. 66 S. 8°.
935. **Ostermeyer, W.,** Bedeutung und Anwendungsfälle des Grundsatzes: „Pretium succedit in locum rei" nach dem Rechte des Bürgerlichen Gesetzbuchs für das Deutsche Reich. Diss. Greifswald 1905. 56 S. 8°.
936. **Penner, F.,** Das Recht der Handlungsagenten nach dem H. G. B. von 1897. Diss. Leipzig 1905. 49 S. 8°.
937. **Reinach, A.,** Über den Ursachenbegriff im geltenden Strafrecht. Diss. München 1905. 69 S. 8°.
938. **Reutener, C.,** Kann an denjenigen Sachen des Mieters, die dem gesetzlichen Pfandrecht des Vermieters nicht unterliegen ein Pfand- oder Zurückbehaltungsrecht vertragsmässig bestellt werden? Diss. Rostock 1905. 47 S. 8°.
939. **Rittermann,** Das Recht der Ehefrau zur Klage wegen Störung des Besitzes am eingebrachten Gut. Diss. Greifswald 1905. 32 S. 8°.
940. **Roberti-Jessen, U.,** Das allgemeine staatliche Aufsichtsrecht gegenüber den Selbstverwaltungskörpern in Preussen. Diss. Greifswald 1905. 47 S. 8°.
941. **Salz, A.,** Beiträge zur Geschichte und Kritik der Lohnfondstheorie. Diss. München 1905. 120 S. 8°.
942. **Sambeth, H.,** Die Betriebe und das Personal der württembergischen Textilindustrie nach einigen Hauptgesichtspunkten der deutschen Gewerbezählungen vom Jahre 1882 und 1895 samt allgemeiner Darstellung des Entwicklungsgangs der Hauptzweige der württembürgischen Textilindustrie im 19. Jahrhundert. Diss. München 1904. 215 S. 8°.
943. **Scholz, A.,** Die Baumwollindustrie im Lodzer Industrierayon. 1823—1903. Diss. München 1904. 73 S. m. 1 Tab. 8°.
944. **Scholz, R.,** Die Haftung für den Schaden, der durch den Einsturz eines Gebäudes oder sonstigen Werkes oder durch Ablösung von Teilen eines solchen fremden Personen entsteht. Nach römischem und gemeinem Rechte sowie dem Rechte des Bürgerlichen Gesetzbuchs für das Deutsche Reich. Diss. Greifswald 1905. 64 S. 8°.

Digitized by Google

945. **Spornberger, H.,** Die Gestaltung der Besitzverhältnisse bei einer gefundenen Sache in ihrer geschichtlichen Entwicklung. Diss. Breslau 1905. 75 S. 8°.
946. **Thiem, W.,** Die rechtliche Stellung des Gerichtsvollziehers bei der Zwangsvollstreckung. Diss. Greifswald 1905. 48 S. 8°.
947. **Wagenitz, E.,** Inwieweit sind für die dem Nachlassgericht obliegenden Verrichtungen die Deutschen Gerichte zuständig, wenn der nach dem 1. Januar 1900 verstorbene Erblasser ein Ausländer und die Zuständigkeit durch Staatsverträge nicht geregelt ist? Diss. Greifswald 1905. 48 S. 8°.
948. **Waldmann, C.,** Die Haftung von ausgeschiedenen Gesellschaftern einer offenen Handelsgesellschaft oder einer kleingewerblichen Vereinigung. Diss. Breslau 1905. 65 S. 8°.
949. **Wolcke, A.,** Der Schutz des Brief- und Telegraphengeheimnisses im Post- und Telegraphenverkehr. Diss. Rostock 1905. 104 S. 8°.

Medizin.

950. **Angeloff, St.,** Über das primäre Lungencarcinom. Diss. München 1905. 71 S. 8°.
951. **Arndt, G.,** Über den gegenwärtigen Stand der Lehre von der Rückenmarkserschütterung. Diss. München 1904. 27 S. 8°.
952. **Aronade, O.,** Die Alkoholpsychosen in der psychiatrischen Klinik zu Freiburg i. B. 1887—1905. Diss. Freiburg 1905. 22 S. 8°.
953. **Bauer, A. H. S.,** Kasuistischer Beitrag zur Lehre von der spinalen progressiven Muskelatrophie. Diss. München 1904. 39 S. 8°.
954. **Baumann, K.,** Über Geschwulstbildungen bei Tieren: Adenom der Rehleber und sarkomartige Tuberkulose der Hundelunge. Diss. München 1904. 39 S. 8°.
955. **Bayer, J.,** Über einen Fall von spontaner akuter Gangrän der Haut des Penis und des Skrotum. Diss. München 1904. 18 S. 8°.
956. **Bayr, E.,** Erfahrungen mit dem Bossi'schen Dilatator. Diss. München 1904. 23 S. 8°.
957. **Belke, W.,** Meningitis cerebrospinalis epidemica mit multipler Gelenkvereiterung. Diss. München 1904. 31 S. 8°.
958. **Bernd, A. H.,** Die Entwicklung des Pecten im Auge des Hühnchens aus den Blättern der Augenblase. Diss. Bonn 1905. 52 S. 8°.
959. **Beyer, R.,** Über Herpes zoster. Mitteilung eines Falles von generalisierter Lokalisation. Diss. Greifswald 1905. 62 S. 8°.
960. **Blohm, R.,** Zur Kasuistik der malignen Limbustumoren. Diss. Greifswald 1905. 26 S. 8°.
961. **Bonnin, R.,** Ein Ganglion auf dem Fussrücken. Diss. München 1905. 25 S. 8°.
962. **Böttcher, W.,** Über je einen Fall von isolierter Fraktur des Tuberculum minus und majus humeri. Diss. München 1904. 25 S. 8°.
963. **Botz, R.,** Beitrag zur Lehre von der acuten Osteomyelitis. Diss. München 1904. 29 S. 8°.
964. **Brandts, C. E.,** Über einen seltenen Fall von Lichen ruber acuminatus Diss. München 1904. 27 S. 8°.
965. **Bredt, R.,** Beitrag zur Frage der akuten Herzinsuffizienz infolge von Überanstrengung. Diss. Kiel 1905. 23 S. 8°.
966. **Breidenbach, H.,** Ein Fall von perniciöser Anämie. Diss. München 1905. 17 S. 8°.
967. **Brinkmann, M.,** Zwei Fälle von eiteriger Mediastinitis nach Erysipel. Diss. München 1905. 34 S. 8°.
968. **Brügel, C.,** Beitrag zur Lehre von der Metaplasie und Keratosis der Urethral-Schleimhaut. Diss. München 1904. 23 S. m. 3 Taf. 8°.
969. **Busch, L.,** Über Enterostomie bei Darmverschluss durch Peritonitis. Diss. München 1904. 22 S. 8°.
970. **Chronis, P. D.,** Über Bromaether- ($C_2 H_5 Br$) Narkose. Diss. München 1904. 29 S. 8°.
971. **Collin, A.,** Solitärtuberkel des Thalamus opticus. Beitrag zur Diagnostik der Erkrankungen des Sehhügels. Diss. München 1904. 23 S. m. 1 Taf. 8°.
972. **Davidsohn, E.,** Ein Beitrag zur Kasuistik der Darmtuberkulose. Diss. München 1905. 22 S. 8°.
973. **Dibbelt, E.,** Über Retraktionsbewegungen des Auges nebst einem Fall von erworbener Retraktionsbewegung. Diss. Greifswald 1905. 28 S. m. 1 Taf. 8°.

Digitized by Google

974. **Diekel, A.,** Ein Fall von Zwergwuchs. Diss. München 1903. 25 S. m. 1 Taf. 8°.
975. **Diehl, O.,** Weitere Erfahrungen mit der intraokularen Jodoformbehandlung. Diss. Giessen 1905. 48 S. 8°.
976. **Dierksen, H.,** Über einen Fall von Pankreascyste nach Trauma. Diss. München 1905. 39 S. 8°.
977. **Döblin, A.,** Gedächtnisstörungen bei der Korsakoffschen Psychose. Diss. Freiburg 1905. 63 S. 8°.
978. **Dörschlag, F.,** Casuistischer Beitrag zur Tuberkulinbehandlung der Iritis tuberculosa. Diss. Greifswald 1905. 29 S. 8°.
979. **Dotschkow, St. J.,** Sklerodermie und Raynaud'sche Krankheit. Diss. Berlin 1905. 54 S. 8°.
980. **Driesen, P.,** Über einen Fall von Arsenwasserstoff-Vergiftung. Diss. München 1904. 35 S. 8°.
981. **Eberth, F.,** Über Blennorrhoea neonatorum. Diss. Bonn 1905. 24 S. m. 10 Tab. 8°.
982. **Ehemann, H.,** Statistische Mitteilungen über die tabes dorsalis (1894—1903). Diss. München 1905. 28 S. 8°.
983. **Elsenbach, M.,** Ein Fall von primärem Sarkom der Niere. (Spindelzellensarkom.) Diss. Tübingen 1905. 24 S. 8°.
984. **Eltester, O.,** Über syphilitische Geschwülste der Leber. Im Anschluss an zwei in der chirurgischen Klinik der Königlichen Charité von Herrn Geheimrat Prof. Dr. König operierte Fälle. Diss. Berlin 1905. 30 S. 8°.
985. **Engel, E.,** Kindliche Knochenbrüche unter der Geburt. Diss. Berlin 1905. 55 S. 8°.
986. **Filser, K.,** Beiträge zur Casuistik der acuten, infektiösen Osteomyclitis costae. Diss. München 1904. 30 S. 8°.
987. **Finger, E. u. K. Landsteiner,** Untersuchungen über Syphilis an Affen. (1. Mittlg.) Akad. Wien 1905. 42 S. m. Fig. u. 3 Taf. 8°.
988. **Freese, H.,** Zur Kasuistik des Hirnabszesses. Diss. München 1904. 24 S. 8°.
989. **Gackowski, W.,** Nebennierenblutungen bei einem Neugeborenen. Diss. München 1905. 18 S. m. 1 Taf. 8°.
990. **Gellhorn, W.,** Histologische Untersuchung von Organen einiger Rinder, die einer Seuche (Texasfieber?) in Oldenburg erlegen sind. Diss. München 1904. 18 S. 8°.
991. **Gerspach, C.,** Tuberkulose eines Pferdes mit rotzähnlichen Geschwüren der Nasenschleimhaut. Diss. Giessen 1905. 29 S. 8°.
992. **Glass, W.,** Ein Fall von Orbitalphlegmone und tödlicher Septicopyämie. Diss. München 1904. 23 S. 8°.
993. **Gloeckner, F.,** Zur intrauterinen Ballonbehandlung. Diss. Greifswald 1905. 32 S. 8°.
994. **Goetze, E.,** Seltene Komplikationen bei tuberkulöser Wirbelcaries mit Bildung einer Oesophago-Trachealfistel. Diss. München 1905. 20 S. 8°.
995. **Götzl, M.,** Hängt der Abfall des Nabelschnurrestes mit der Gewichtszunahme des Kindes zusammen? Diss. München 1904. 24 S. 8°.
996. **Hackländer, F.,** Zur Psychotherapie der Enuresis nokturna. Diss. München 1905. 43 S. 8°.
997. **Hamann, A.,** Beitrag zur Casuistik der Steissgeschwülste. Diss. München 1904. 22 S. 8°.
998. **Hauf, H.,** Über die Bedeutung des Traumas in der Ätiologie tuberkulöser Lungen- und Pleuraerkrankungen. Diss. Breslau 1905. 60 S. 8°.
999. **Heinzmann, K.,** Über die auf der Bifurkationshöhe und der hinteren Wand der Trachea lokalisierten Geschwulstbildungen. Diss. München 1904. 26 S. 8°.
1000. **Henske, B.,** Ein Beitrag zur Statistik der Myome. Diss. Greifswald 1905. 27 S. 8°.
1001. **Herrmann, E.,** Über das Vorkommen des Lithions im menschlichen Organismus. Diss. Greifswald 1905. 50 S. 8°.
1002. **Herzog, R. O.,** Chemisches Geschehen im Organismus. Hab. Karlsruhe 1905. 62 S. 8°.
1003. **Hessberg, R.,** Ueber Carcinom des Prozessus vermiformis. Diss. München 1904. 29 S. m. 1 Taf. 8°.

Digitized by Google

1004. **Hilbing, R.,** Beitrag zur Aetiologie und Pathogenese der Psoriasis. Diss. München 1905. 22 S. m. 2 Tab. 8°.
1005. **Hinz, R.,** Über den diagnostischen Wert des Tuberkulins in der Kinderpraxis. Diss. Rostock 1905. 32 S. 8°.
1006. **Hirsch, L.,** Über die idiopathische, sogenannte primäre abscedierende Paranephritis des Kindesalters. Diss. Freiburg 1905. 36 S. 8°.
1007. **Hoffmann, M.,** Über Carcinom der Mammilla. Diss. München 1905. 58 S. 8°.
1008. **Hoffmann, W.,** Die klinischen Symptome der adhäsiven Perikarditis. Diss. Berlin 1905. 49 S. 8°.
1009. **Holzbach, E.,** Beiträge zur vergleichenden Anatomie der Uterusschleimhaut. Diss. München 1904. 17 S. 8°.
1010. **Jacob, J.,** Gefahren der intrauterinen, instrumentellen Behandlung. Diss. München 1905. 35 S. 8°.
1011. **Isaki, S.,** Ein Fall von Septicopyaemie mit eitriger beiderseitiger Parotitis, nebst einer Statistik über die Lokalisation eitriger Abscesse und metastatischer Krankheitserscheinungen bei dieser Krankheit. Diss. München 1905. 19 S. m. 4 Tab. 8°.
1012. **Kahlweiss, P.,** Zur Casuistik der Bindehautverwertung. Diss. Königsberg 1905. 72 S. 8°.
1013. **Kiolemenoglou, B.,** Ein Fall von Bronchiektasie. Diss. München 1905. 39 S. 8°.
1014. **Kleinlinger, F.,** Über die Bedeutung der Tonsillen für das Zustandekommen der sogenannten „kryptogenetischen" Erkrankungen. Diss. Rostock 1905. 24 S. 8°.
1015. **Klein, O.,** Über Schambeinnekrosen. Diss. München 1905. 31 S. 8°.
1016. **Kluge, W.,** Zur Casuistik der Mensenterialsarkome. Diss. München 1904. 34 S. 8°.
1017. **Konrad, X.,** Ueber Lungenabszesse. Diss. München 1904. 26 S. 8°.
1018. **Koschland. S.,** Ein kasuistischer Beitrag zu den Hemmungsbildungen des Auges. Diss. München 1904. 23 S. m. 1 Taf. 8°.
1019. **Kranz, E.,** Ein bemerkenswerter Fall von organisierter Thrombose sämtlicher Sinus der Dura mater nach einer Halseiterung. Aus der städtischen Krankenanstalt zu Elbing (Westpreussen). Diss. München 1904. 26 S. 8°.
1020. **Kube, J.,** Ueber Pneumotomien. Diss. München 1904. 18 S. 8°.
1021. **Landsberg, L.,** Ueber einen eigenartigen Fall von cystisch-papillärem Endotheliom der Ovarien. Diss. München 1904. 26 S. 8°.
1022. **Lempp, K.,** Missbildungen der Finger und Zehen sämtlicher Extremitäten. Diss. München 1905. 25 S. m. 1 Taf. 8°.
1023. **Liebl, F.,** Weitere Untersuchungen über die Wirkung photodynamischer Stoffe auf Diastase. Diss. München 1905. 17 S. 8°.
1024. **Lohrmann, G.,** Ueber die sekundären Skelettveränderungen bei Caput obstipum. Diss. Greifswald 1905. 28 S. m. 1 Taf. 8°.
1025. **Majkowski, A.,** Zur Frage nach der klinischen Bedeutung der punktierten Erythrocyten bei chronischem Saturnismus. Diss. München 1904. 23 S. 8°.
1026. **Mayer, H.,** Ueber traumatische Meningitis. Diss. Freiburg 1905. 25 S. 8°.
1027. **Mayerle, E.,** Achylia gastrica. Diss. München 1904. 58 S. 8°.
1028. **Midas, F.,** Drei Fälle von Compressionsmyelitis bei Spondylitis tuberculosa. Diss. München 1904. 39 S. 8°.
1029. **Mühlenkamp, V.,** Zur Kasuistik der Embryome. Diss. Greifswald 1905. 23 S. 8°.
1030. **Müller, L.,** Ein Fall von Duodenalcarcinom mit Enteroanastomose zwischen Anfangsteil des Duodenums und dem Coecum. Diss. München 1904. 18 S. 8°.
1031. **Ohl, M.,** Ein Fall von Kleinhirnapoplexie. Diss. München 1903. 26 S. 8°.
1032. **Olbrich, K.,** Die Typhusepidemie in Gimbrett (Landkreis Strassburg, Elsass) im Winter 1903/04. Diss. Leipzig 1905. 25 S. m. 3 Taf. 8°.
1033. **Ollendorff, K.,** Krankheit u. Selbstmord. Beiträge zur Beurteilung ihres ursächlichen Zusammenhanges. Diss. Greifswald 1905. 81 S. 8°.
1034. **Otto, M.,** Ueber primäre multiple Tumoren der Pleura. Diss. München 1904. 30 S. 8°.
1035. **Patton, R.,** Ueber Carcinom des Rectum mit Polypenbildung. Diss. Bonn 1905. 31 S. 8°.

Digitized by Google

1036. **Pleper, E.,** Zur Kenntnis der kryptogenen eitrigen Pyelo-Nephritis. Diss. München 1904. 48 S. 8°.
1037. **Pietsch, K.,** Die moderne Narkose. Diss. Königsberg 1905. 86 S. 8°.
1038. **Pol, R.,** Studien zur pathologischen Morphologie der Erythrocyten, insbesondere bei der Schwefelkohlenstoff- und Phenylhydrazinvergiftung. Diss. Heidelberg 1905. 31 S. 8°.
1039. **Pulstinger, H.,** Ein Fall von congenitaler Missbildung des Herzens. Diss. München 1904. 16 S. m. 1 Taf. 8°.
1040. **Pütz, H.,** Der Bacillus pyogenes und seine Beziehungen zur Schweineseuche. Diss. Giessen 1905. 52 S. 8°.
1041. **Quiring, W.,** Weitere Untersuchungen über die Wirkung fluoreszierender Stoffe auf Labferment. Diss. München 1905. 22 S. 8°.
1042. **Reinfelder, F.,** Ein Fall von beiderseitiger Verdoppelung der Nieren und Ureteren, zugleich eine Zusammenstellung einiger Anomalien der Niere, des Nierenbeckens und der Ureteren überhaupt. Diss. München 1905. 70 S. m. 1 Taf. 8°.
1043. **Reuland, W.,** Ueber multiple carcinomatöse Geschwüre und maligne Adenome des Dünndarms. Diss. Bonn 1905. 55 S. 8°.
1044. **Riedl, M.,** Ueber bösartige Neubildungen der Vorsteherdrüse. Diss. München 1903. 48 S. 8°.
1045. **Rosendorff, M.,** Ueber einen Fall von Struma maligna sarkomatosa. Diss. München 1905. 21 S. 8°.
1046. **Rosenstein, A.,** Zur Kenntnis der syphilitischen Erkrankungen des Hörnervenstammes. Diss. Breslau 1905. 33 S. 8°.
1047. **Rosenthal, O.,** Ueber die Infektion des Bindehautsackes und ihre Bedeutung für die Allgemeininfektion; die Brillen als Infektionsschutz und als Infektionsüberträger. Diss. Berlin 1905. 21 S. 8°.
1048. **Ruschmann, W.,** Die Resultate der Sehnennaht. Diss. München 1904. 55 S. 8°.
1049. **Schaumann, K.,** Spontanruptur der Blase nach Cystitis. Diss. München 1905. 21 S. 8°.
1050. **Scheemann, F.,** Statistische Beiträge zur Puerperalfiebertrage. Diss. Bonn 1904. 50 S. m. 5 Tab. 8°.
1051. **Schenk, Th.,** Ueber eine operativ entfernte Lebergeschwulst. Diss. Freiburg 1905. 25 S. 8°.
1052. **Schleiss-Löwenfeld, J. v.,** Fälle von Hebephrenie in der Kreis-Irrenanstalt Gabersee. Diss. München 1904. 81 S. 8°.
1053. **Schlle, M.,** Beitrag zur operativen Behandlung der Oesophagusdivertikel. Diss. Rostock 1905. 30 S. 8°.
1054. **Schmelzer, O.,** 3 Beiträge zur Kasuistik der Lysol-Intoxikationen. Diss. München 1904. 30 S. 8°.
1055. **Schmid, R.,** Beitrag zur Kenntnis der Nierensarkome im Kindesalter. Diss. München 1904. 35 S. 8°.
1056. **Schmiz, C.,** Zur Geschichte der örtlichen Gefühlslähmung. Diss. Bonn 1905. 118 S. 8°.
1057. **Schultz, T.,** Ueber ein grosses Chondro-Myxo-Sarcom der Pleura. Diss. Greifswald 1905. 37 S. 8°.
1058. **Schwarz, K.,** Ueber die direkten Todesursachen bei Carcinom und Sarkom. Diss. München 1905. 97 S. 8°.
1059. **Sepp, H.,** Uebergreifen des Uterus-Karzinoms auf die Beckenknochen. Diss. München 1904. 22 S. 8°.
1060. **Seydewitz, O. H.,** Experimentelle Untersuchungen über die Veränderungen der Tränendrüse nach Durchschneidung der Ausführungsgänge. Diss. Greifswald 1905. 16 S. m. 1 Taf. 8°.
1061. **Söldner, F.,** Missbildungen der Vorhofscheidewand des Herzens. Ostium primum persistens. Diss. München 1904. 84 S. u. 1 Taf. 8°.
1062. **Smitmans, C.,** Beiträge zur Lehre von der Totenstarre. Diss. Würzburg 1904. 26 S. 8°.
1063. **Spiegel, O.,** Ein Fall von progressiver perniciöser Anämie mit schwerer Erkrankung des Rückenmarkes. Diss. München 1904. 35 S. 8°.
1064. **Steche, O.,** Beiträge zur Kenntnis der kongenitalen Muskeldefekte. Diss. München 1905. 37 S. m. 10 Fig. 8°.

Digitized by Google

1065. **Steinbrück, W.,** Die chirurgische Behandlung des Magengeschwürs. Diss. Freiburg 1905. 37 S. 8°.
1066. **Strisower, S.,** Die Beziehung der trophischen Störungen bei Tabes zu den Sensibilitätsstörungen. Diss. Berlin 1905. 38 S. m. 4 Abbild. 8°.
1067. **Strübel, K.,** Vier Fälle von Melaena neonatorum. Diss. München 1905. 23 S. 8°.
1068. **Stwolinski, A. M. v.,** Die Geburtshülfe und Gynäkologie bei den alten Aegyptern. Diss. München 1904. 27 S. 8°.
1069. **Szymanski, E.,** Zur Kasuistik des Ulcus rodens corneae. Diss. Greifswald 1905. 32 S. 8°.
1070. **Takenaka, S.,** Ueber beginnende Lebercirrhose. Diss. München 1905. 23 S. 8°.
1071. **Thieme, O.,** Ein Fall von Meningoencephalocele. Diss. München 1904. 19 S. 8°.
1072. **Venzke, J.,** Beitrag zur Kenntnis der Scharlach-Nephritis. Diss. München 1905. 24 S. 8°.
1073. **Voigt, H.,** Ein Fall von Zungenabszess. Diss. München 1905. 18 S. 8°.
1074. **Vorpahl, K.,** Ueber ein primäres Carcinom des Ureters. Diss. Greifswald 1905. 31 S. 8°.
1075. **Wachter, A.,** Das runde Magengeschwür in den letzten 10 Jahren (1895 mit 1904). Diss. München 1905. 31 S. 8°.
1076. **Wachter, O. E.,** Ueber einen Fall von erworbener Dislokation und Atrophie einer Niere. Diss. Freiburg 1905. 24 S. 8°.
1077. **Walterhöfer, G.,** Zur Kenntnis der Spina bifida im Anschluss an einen Fall von Myelomeningocele lumbo-sacralis, combiniert mit prolapsus ani et uteri. Diss. München 1905. 67 S. 8°.
1078. **Weigelin, S.,** Der Einfluss der Vollkorrektion auf die Progression der Myopie nach dem Material der Tübinger Universitäts-Augenklinik. Diss. Tübingen 1905. 39 S. m. 1 Tab. 8°.
1079. **Weiland, W.,** Ueber den Einfluss von kohlensäurehaltigen Bädern auf die Blutverteilung im menschlichen Körper. Diss. Tübingen 1905. 14 S. 8°.
1080. **Weinland, A.,** Philipp Franz von Walther und seine Bedeutung für die deutsche Chirurgie und Augenheilkunde. Diss. München 1905. 52 S. m. 1 Taf. 8°.
1081. **Weiss, J.,** Ueber die Jodreaktion bei fluoreszierenden Stoffen. Diss. München 1904. 24 S. 8°.
1082. **Weiss, R.,** Ueber metastatische Abscesse im Gehirn bei diffuser eitriger Bronchitis und Bronchopneumonie. Diss. München 1904. 34 S. 8°.
1083. **Wendriner, H.,** Ueber Unfälle durch den elektrischen Starkstrom. Diss. Berlin 1905. 46 S. 8°.
1084. **Wiegand, K.,** Kryptogener Retroperitoneal-Abscess beim Kind. Diss. München 1904. 23 S. 8°.
1085. **Willems, G.,** Ein Fall von Margaritom des Kleinhirns. Diss. München 1904. 21 S. 8°.
1086. **Witt, J.,** Ueber den Verlauf der Jodausscheidung beim Menschen. Diss. Greifswald 1905. 35 S. m. 1 Taf. 8°.
1087. **Wolfrum, L.,** Statistisch-casuistische Beiträge zur Pathogenese der Hirnapoplexie. Diss. München 1904. 56 S. 8°.
1088. **Wortmann, C.,** Ueber Haematoma Vulvae. Diss. Bonn 1905. 35 S. 8°.
1089. **Zabel, W.,** Zur Casuistik der Gefässtumoren des Centralnervensystems. Diss. Freiburg 1905. 33 S. 8°.
1090. **Zade, H.,** Ueber postoperativen arterio-mesenterialen Darmverschluss an der Duodeno-Jejunalgrenze und seinen Zusammenhang mit acuter Magendilatation. Diss. Königsberg 1905. 18 S. 8°.
1091. **Zelz, R. H.,** Ein Fall von Osteomalacie der trotz Castration und lange fortgesetzter Phosphordarreichung nicht zur Heilung kam. Diss. München 1904. 78 S. 8°.

Beschreibende Naturwissenschaften.

(Zoologie. — Botanik. — Geologie. — Mineralogie.)

1092. **Bertel, R.,** Tier und Pflanze in ihren Wechselbeziehungen. Progr. Eger 1905. 15 S. 8°.
1093. **Blumentritt, F.,** Zweckmässige Einrichtungen im Pflanzenreiche. Progr. Budweis 1905. 13 S. m. 1 Taf. 8°.

Digitized by Google

1094. **Branco, W. u. E. Fraas,** Das kryptovulcanische Becken von Steinheim. Akad. Berlin 1905. 64 S. m. Abb. u. 2 Taf. 8°.
1095. **Clark, J.,** Beiträge zur Morphologie der Commelinaceen. Diss. München 1904. 33 S. m. 31 Fig. 8°.
1096. **Culver-Hartzell, J.,** Das Oberdevon Europas und Nordamerikas. Diss. München 1904. 73 S. 8°.
1097. **Eberhardt,** Zur Geologie von Esslingen und Umgebung. Ein Beitrag zur Heimatkunde. Progr. Esslingen 1905. 29 S. 8°.
1098. **Effenberger, J.,** Bericht über einige interessante Objekte der naturwissenschaftlichen Sammlung des Gmundener Gymnasiums. Progr. Gmunden 1905. 6 S. m. 1 Taf. 8°.
1099. **Eggerdinger, A.,** Der botanische Garten der K. Luitpold-Kreisrealschule München in seiner Bedeutung für den botanischen Unterricht. Progr. München 1905. 55 S. m. 1 Taf. 8°.
1100. **Fürbringer, K.,** Beiträge zur Morphologie des Skeletes der Dipnoer nebst Bemerkungen über Pleuracanthiden, Holocephalen und Squaliden. Diss. München 1904. 82 S. m. 38 Fig. 4°.
1101. **Himmelstoss, M.,** Die Vogelwelt von Dillingen. I. Teil. Progr. Dillingen 1905. 48 S. 8°.
1102. **Humphrey, W. A.,** Ueber einige Erzlagerstätten in der Umgebung der Stangalpe. Diss. München 1905. 20 S. m. 2 Taf. Gr.-8°.
1103. **Köhler, G.,** Die „Rücken" in Mansfeld und in Thüringen sowie ihre Beziehungen zur Erzführung des Kupferschieferflötzes. Diss. Aachen 1905. 29 S. m. 11 Taf., 2 Karten u. 7 Fig. 8°.
1104. **Košanin, N.,** Ueber den Einfluss von Temperatur und Aetherdampf auf die Lage der Laubblätter. Diss. Leipzig 1905. 70 S. 8°.
1105. **Lindemann, B.,** Ueber einige wichtige Vorkommnisse von körnigen Carbonatgesteinen mit besonderer Berücksichtigung ihrer Entstehung und Structur. Diss. München 1904. 121 S. m. 3 Taf. 8°.
1106. **Müller, W.,** Beiträge zur Entwicklungsgeschichte der Inflorescenzen der Boragineen und Solaneen. Diss. München 1905. 39 S. m. 11 Fig. 8°.
1107. **Reitzenstein, W. v.,** Untersuchungen über die Entwicklung der Stirnaugen von Periplaneta orientalis und Cloëon. Diss. München 1904. 18 S. m. 5 Fig. 8°.
1108. **Rosendahl, C. O.,** Die nordamerikanischen Saxifraginae und ihre Verwandtschafts-Verhältnisse in Beziehung zu ihrer geographischen Verbreitung. Diss. Berlin 1905. 61 S. 8°.
1109. **Samter, M.,** Die geographische Verbreitung v. Mysis relicta, Pallasiella quadrispinosa, Pontoporeia affinis in Deutschland als Erklärungsversuch ihrer Herkunft. Akad. Berlin 1905. 34 S. m. 6 Taf. 8°.
1110. **Schierl, A.,** Einteilung der Erzlagerstätten und kurze Darstellung der Theorien über die Entstehung von Erzgängen. Progr. Mähr.-Ostrau 1905. 13 S. 8°.
1111. **Schweiger, J.,** Beiträge zur Kenntnis der Samenentwicklung der Euphorbiaceen. Diss. München 1905. 43 S. m. 33 Fig. 8°.
1112. **Stopes, M. C.,** Beiträge zur Kenntnis der Fortpflanzungsorgane der Cycadeen. Diss. München 1904. 50 S. m. 37 Fig. 8°.
1113. **Vales, A.,** Ueber die Hygroskopizität im Pflanzenreiche. Progr. Märisch-Ostrau 1905. 6 S. 8°.
1114. **Wagner, A. J.,** Helicinenstudien. Monographie der Genera Palaeohelicina A. J. Wagner u. Helicina Lamarck. Akad. Wien 1905. 46 S. m. 5 Taf. 4°.
1115. **Watzel, R.,** Elementarkristallographie. Progr. Prag 1905. 8 S. 8°.
1116. **Werner, F.,** Ergebnisse einer zoologischen Forschungsreise nach Aegypten u. dem ägyptischen Sudan. I. Die Orthopterenfauna Aegyptens mit besonderer Berücksichtigung der Eremiaphilen. Akad. Wien 1905. 80 S. m. 1 Taf. 8°.

Exakte Wissenschaften.

(Mathematik. — Physik. — Astronomie. — Meteorologie etc.)

1117. **Dokull, Th.,** Rationelle Teilung e. Distanzlatte bei Anwendung eines distanzmessenden Fernrohres, welches mit einem Fadenmikrometer versehen ist. Diss. Wien 1905. 68 S. m. Fig. 8°.

Digitized by Google

1118. **Eder, J. M.,** Ueber die Natur des latenten Lichtbildes. Akad. Wien 1905. 36 S. m. 5 Fig. 8°.
1119. **Ertelt, G.,** Synthetische Beweise einiger Sätze aus der Theorie der Flächen zweiten Grades. Progr. Bielitz 1905. 21 S. m. 7 Fig. 8°.
1120. **Frank, K. G.,** Ueber den Einfluss tiefer Temperaturen auf das Brechungs- und und Zerstreuungsvermögen durchsichtiger Körper. Diss. München 1905. 52 S. m. 3 Taf. 8°.
1121. **Greul, A.,** Ueber Scharen von ∞^{2n} Kurven im $R_n + 1$. Erster Teil: Der Fall $n = 2$. Diss. Greifswald 1905. 31 S. 8°.
1122. **Hellebrand, E.,** Definitive Bahnbestimmung des Kometen 1883 I (Brooks). Akad. Wien 1905. 77 S. 4°.
1123. **Hepke, B.,** Ueber kürzeste Transversalen zwischen Erzeugenden einer hyperboloidischen Regelschaar. Diss. Breslau 1905. 76 S. 8°.
1124. **Hessen, K.,** Die rechnerische Bearbeitung der Messungen von Monddistanzen. Diss. Berlin 1905. 27 S. 4°.
1125. **Kammer, O.,** Inversionen bei Permutationen mit Wiederholung. Progr. Alsfeld 1905. 21 S. 4°.
1126. **Koppisch, A.,** Zur Invariantentheorie der gewöhnlichen Differentialgleichung zweiter Ordnung. Diss. Greifswald 1905. 34 S. 8°.
1127. **Kosmik, K.,** Das Dreieck, vornehmlich betrachtet im Bezug auf die ihm zukommenden besonderen Kreise und deren Radien. Progr. Mähr.-Weisskirchen 1905. 27 S. m. 7 Fig. 8°.
1128. **Kostlivy, J.,** Uebersicht der an der meteorologischen Beobachtungsstation in Eger im Jahre 1904 angestellten Beobachtungen. Progr. Eger 1905. 3 S. 8°.
1129. **Madelung, E.,** Ueber Magnetisierung durch schnellverlaufende Ströme und die Wirkungsweise des Rutherford-Marconischen Magnetdetektors. Diss. Göttingen 1905. 38 S. m. 26 Fig. 8°.
1130. **Peter, P.,** Die Zahlenwelt im Bilde. Eine kleine mathematische Unterhaltung. Progr. Feldkirch 1905. 21 S. 8°.
1131. **Petri, K.,** Ueber die in der Theorie der ternären kubischen Formen auftretenden Konnexe. Diss. München 1903. 44 S. 8°.
1132. **Schmidt, E.,** Entwickelung willkürlicher Functionen nach Systemen vorgeschriebener. Diss. Göttingen 1905. 33 S. 8°.
1133. **Silbernagel, E.,** Bewegung eines Punktes innerhalb einer nicht homogenen Staubmasse mit cylindrischen Flächen gleicher Dichtigkeit. Diss. München 1905. 47 S. 4°.
1134. **Strenger,** Ueber halbregelmässige Vielflache. Progr. Schwäb. Hall 1905. 44 S. 4°.
1135. **Süss, A.,** Die Gruppen, die mit der allgemeinen projektiven Gruppe der Ebene gleiche Zusammensetzung haben. Diss. Greifswald 1905. 32 S. 8°.
1136. **Zwerger, M.,** Studien im Gebiete der elementaren Mathematik. Progr. Würzburg 1905. 44 S. m. 38 Fig. 8°.

Chemie.

1137. **Achtner, V.,** Untersuchung verschiedener Mineralien auf Radioaktivität mittels der elektrischen und photographischen Methode. Progr. Karlsbad 1905. 14 S. m. 3 Taf. u. 1 Tab. 8°.
1138. **Amberg, R.,** Ueber chemische Eigenschaften und das Verbindungsgewicht des Palladiums. Diss. Aachen 1905. 74 S. 8°.
1139. **Bambach, A.,** Ueber Dihydrazidchloride. Diss. Heidelberg 1905. 31 S. 8°.
1140. **Berg, L.,** Ueber Synthesen der Isoölsäure $C_{15}H_{31}CH = CHCO_2H$. Diss. Heidelberg 1905. 34 S. 8°.
1141. **Bloch, S.,** Ueber Additionen mit den höheren Oxyden des Stickstoffs an ungesättigte Ketone und 1,3-Diketone. Diss. München 1905. 84 S. 8°.
1142. **Brode, J.,** Ueber die Oxydation des Stickstoffes in der Hochspannungsflamme. Hab. Karlsruhe 1905. 63 S. m. 20 Fig. 8°.
1143. **Bub, K.,** Ueber die elektrolytische Oxydation von Leukobasen. Diss. München 1905. 59 S. 8°.
1144. **Bunte, K.,** I. Zur Geschichte der Konstitution der Harnsäure. II. Synthese aromatisch substituierter Harnsäure und Harnsäurederivate. Diss. Berlin 1905. 107 S. 8°.

Digitized by Google

1145. **Drucker, K.,** Studien an wässrigen Lösungen aliphatischer Säuren. Hab. Leipzig 1905. 66 S. 8°.
1146. **Findeklee, W.,** Isochinolinderivate aus 1-3-4-Methylphtalsäure. Diss. Berlin 1905. 49 S. m. 2 Taf. 8°.
1147. **Fraenckel, F.,** Über die Existenzgebiete der Ferrosulfat-Hydrate. Diss. Heidelberg 1905. 58 S. 8°.
1148. **Friedlaender, K.,** Zur Reaktionsfähigkeit der γ-ständigen Methylgruppe in Pyridinkernen. Diss. Breslau 1905. 39 S. 8°.
1149. **Gonder, K. L.,** Über induzierte Radioaktivität. Diss. München 1905. 67 S. m. Abb. 8°.
1150. **Gundlach, K.,** Über die konstitutionelle Identität der wahren Nitroso- und der sogenannten Bisnitrosylverbindungen. Zur Kenntnis der wasserfreien Blausäure. Diss. München 1905. 58 S. 8°.
1151. **Haas, G.,** Über die Einwirkung von Phosgen auf die Salicylsäure und auf einige ihrer Abkömmlinge. Diss. München 1905. 46 S. 8°.
1152. **Hass, W.,** Beiträge zur chemischen Charakteristik der Süssweine. Diss. München 1905. 28 S. 8°.
1153. **Herzog, G.,** Über Umwandlungen des Hydrocyancarbodiphenylimids. Diss. München (T. Hochsch.) 1905. 40 S. 8°.
1154. **Hesselink, W. F.,** Über die Weine des Weinbaugebietes am Douro „die sog. Portweine". Diss. München 1904. 59 S. 8°.
1155. **Hofer, G.,** Kondensation von Phenylanilidoacetonitril und Zimtaldehyd. Diss. München (T. Hochsch.) 1905. 23 S. 8°.
1156. **Hörlein, H.,** Beiträge zur Kenntnis der Tautomerieerscheinungen bei Verbindungen vom Typus des Acetessigesters. Diss. Jena 1905. 39 S. 8°.
1157. **Hottenroth, V.,** Über Disubstitutionsprodukte der Essigsäure und Malonsäure. Diss. München 1904. 74 S. 8°.
1158. **Kattwinkel, P.,** Über die Einwirkung von Ammoniumpersulfat und anderer Oxydationsmittel auf die Tolunitrile. Diss. Berlin 1905. 61 S. 8°.
1159. **Klose, G.,** Einwirkung von Tetrachlorphtalsäureanhydrid auf einige stickstoffhaltige Basen. Diss. Breslau 1905. 46 S. 8°.
1160. **Leiningen Westerburg, W. Graf zu,** Die quantitative Bestimmung des Fluors in Böden und Gesteinen, in Pflanzenaschen, insbesondere auch bei Rauchschäden. Diss. München 1904. 35 S. 8°.
1161. **Lenhardt, F. W.,** Über die Einwirkung einiger Säureazide auf Harnstoff, und von Phenylcarbaminsäureazid auf Glykokoll. Diss. Heidelberg 1905. 57 S. 8°.
1162. **Lequis, K.,** Über einige neue Methoden zur Erkennung und quantitativen Bestimmung von stickstoffhaltigen Körpern. Diss. München 1905. 36 S. 8°.
1163. **Linde, R.,** Über die thermischen Eigenschaften des gesättigten und überhitzten Wasserdampfes zwischen 100° und 180° C. Diss. München (T. Hochsch.) 1905. 44 S. m. 1 Taf. Gr. 8°.
1164. **Mauermayer, Th.,** Über Methylol-monochloracetamid, Methylol-trichloracetamid und Methylendiamin. Diss. München 1905. 48 S. 8°.
1165. **Mengel, A.,** Über einige Derivate des α-γ-Dimethylchinolins und des α-γ-α-Trimethylpyridins. Diss. München 1904. 48 S. 8°.
1166. **Mühlhofer, H.,** Über die Einwirkung elektrolytisch erzeugter Halogene auf organische Verbindungen. Diss. München (T. Hochsch.) 1905. 36 S. Gr. 8°.
1167. **Müller, B.,** Untersuchungen über die quantitative Bestimmung einiger seltener Erden. Diss. München (T. Hochsch.) 1905. 40 S. 8°.
1168. **Oster, H.,** Zur Kenntnis der Indophenine. Diss. Berlin 1905. 66 S. 8°.
1169. **Pfeiler, W.,** Zur Kenntnis der Desinfektion infizierten Düngers durch Packung. Diss. Giessen 1905. 100 S. 8°.
1170. **Radakovits, J.,** Ionisierung der Gase durch galvanisch glühende Drähte. Akad. Wien 1905. 25 S. m. 15 Fig. 8°.
1171. **Regener, E.,** Über die chemische Wirkung kurzwelliger Strahlung auf gasförmige Körper. Diss. Berlin 1905. 31 S. m. 8 Fig. 8°.
1172. **Riedel, R.,** Beiträge zur Kenntnis der Löslichkeitsbeeinflussungen. Diss. Breslau 1905. 40 S. m. 6 Taf. 8°.
1173. **Rietz, E.,** Über Bildung und Spaltung von Diphenylmethan-Derivaten. Diss. Greifswald 1905. 58 S. 8°.

Digitized by Google

1174. **Rolle, O.,** Einwirkung von Halogenwasserstoff auf ungesättigte Ketone. Diss. Halle 1905. 31 S. 8°.
1175. **Sarow, W.,** Über die Konstitution der schwefligen Säure und ihrer Derivate. Versuche über das Sulfamid. Diss. Berlin 1905. 66 S. 8°.
1176. **Schierl, A.,** Mitteilungen aus dem chemischen Laboratorium. a) Fällung des Kupfers mit Acetylen behufs Trennung und quantitativer Bestimmung des Kupfers. b) Aufschliessung von Si-reichem Ferrosilizium und Bestimmung des Siliziumgehaltes (Prüfung von Reinsilizium). c) Aufschliessung und Untersuchung von Chromeisenstein. Progr. Mähr.-Ostrau 1905. 9 S. 8°.
1177. **Schmaedel, W. v.,** Über Abkömmlinge des Cyklobutans. Diss. München 1905. 57 S. 8°.
1178. **Schulz, J. A. B.,** Die Beziehung einiger aromatischer Verbindungen zur Benzoesäure- bezw. Hippursäurebildung und eine neue Methode zur Bestimmung von Salizylsäure neben Benzoesäure bezw. Hippursäure. Diss. Breslau 1905. 29 S. 8°.
1179. **Schwab, G.,** Beiträge zur Kenntnis des Cinchotoxins und Chinotoxins. Diss. München (T. Hochsch.) 1905. 32 S. 8°.
1180. **Sprüngerts, E.,** Ueber die N-Methylolverbindungen einiger Säureamide der aliphatischen Reihe und deren Kondensationsprodukte mit sekundären Basen. Diss. München 1905. 48 S. 8°.
1181. **Stein, R.,** Ueber die Carbanilidbildung und Acetylierung von 1,3-Dicarbonylverbindungen. Diss. München 1905. 69 S. 8°.
1182. **Strickler, E.,** Die chemische Zusammensetzung des Colostrums mit besonderer Berücksichtigung der Eiweissstoffe desselben. Diss. Zürich 1905. 83 S. 8°.
1183. **Strunck, E.,** Carbonyl und Doppelbindung. Diss. Halle 1905. 69 S. 8°.
1184. **Szelinsky, B.,** Ueber N-Methylolbenzamid. Diss. München 1904. 104 S. 8°.
1185. **Vlcarl, F.,** Ueber die Konstitution des o-Tolidins. Diss. München (T. Hochsch.) 1905. 39 S. 8°.
1186. **Waters, L.,** I. Ueber einige Abkömmlinge des Benzylmercaptans und ihre Bedeutung für Kondensationsreaktionen mit der CO-Gruppe. II. Carbaminthiolsäuren als Pseudosäuren. Diss. München 1904. 38 S. 8°.
1187. **Winter, Fr.,** Eine Synthese des 3-Methylhypoxanthins. Diss. Berlin 1905. 34 S. 8°
1188. **Wolosewicz, J. E. v.,** Die quantitative Bestimmung des Stickstoffs der Eiweissstoffe u. deren Trennung von anderen stickstoffhaltigen Verbindungen der Nahrungs- und Futtermittel. Diss. Königsberg 1905. 56 S. 8°.
1189. **Young, H.,** Beiträge zur Kenntnis der Konstitution des Tanacetons. Diss. Greifswald 1905. 34 S. 8°.
1190. **Zirnglbl, E.,** Zur Kenntnis der Einwirkung des Formaldehyds auf α-Pikolin. Diss. München (T. Hochsch.) 1905. 49 S. 8°.

Technische- und Handelswissenschaften.

1191. **Allner, W.,** Zur Kenntnis der Bunsenflamme. Diss. Karlsruhe 1905. 96 S. 8°.
1192. **Brandt, P.,** Das Verblasen von Kupferstein mittels mit Sauerstoff angereicherten Windes. Diss. Aachen 1905. 20 S. Gr. 8°.
1193. **Demeter, A.,** Der Hochofenbetrieb in Amberg. Diss. München (T. Hochsch.) 1905. 26 S. m. 2 Abb. 8°.
1194. **Föttinger, H.,** Effektive Maschinenleistung und effektives Drehmoment, und deren experimentelle Bestimmung. (Mit besonderer Berücksichtigung grosser Schiffsmaschinen. Diss. München (T. Hochsch.) 1905. 32 S. m. 57 Fig. 4°.
1195. **Fraunberger, F.,** Ueber das elektromotorische Verhalten von Metallen. Diss. München (T. Hochsch.) 1905. 40 S. 8°.
1196. **Hüsser, F.,** Untersuchungen über explosible Leuchtgas-Luftgemische. Diss. München (T. Hochsch.) 1905. 41 S. m. 1 Taf. 8°.
1197. **Herbst, W.,** Ermittlung einer Beziehung zwischen der Niederschlagsmenge in einem Flussgebiete und der grösstmöglichen Abflussmenge in demselben. Diss. München (T. Hochsch.) 1905. 32 S. m. 30 Abb. u. 2 Taf. 4°.
1198. **Herold, J.,** Ueber die Kaustifikation des Kaliumsulfates. Diss. München (T. Hochsch) 1905. 44 S. m. 4 Fig. 8°.

Digitized by Google

1199. **Herramhof, H.,** Untersuchungen über Scharffeuerfarben für Hartporzellan und Untersuchung der Spektren einiger seltenen Erden insbesondere der Reflexionsspektren ihrer Phosphate. Diss. München (T. Hochsch.) 1905. 55 S. m. 1 Taf. 8°.
1200. **Hilpert, G.,** Ueber die Trägheit der von elektrischer Energie beeinflussten Massen und ihre einfache Ermittlung auf graphischem Wege. Diss. Berlin-Charlottenburg 1905. 17 S. m. 9 Taf. u. 11. Fig. 4°.
1201. **Lutz, K. W.,** Untersuchungen über atmosphärische Elektrizität mit besonderer Berücksichtigung ihrer technischen Bedeutung. Diss. München (T. Hochsch.) 1905. 102 S. m. 9 Taf. 8°.
1202. **Nathusius, H.,** Beziehungen zwischen den magnetischen und anderen Eigenschaften des Gusseisens. Diss. Aachen 1905. 34 S. m. 27 Fig. u. 33 Abb. 4°.
1203. **Scheidemantel, J.,** Ueber die Gewinnung der seltenen Erdmetalle durch Schmelzelektrolyse. Diss. München (T. Hochsch.) 1905. 52 S. m. 2 Taf. 8°.
1204. **Studniarski, J. v.,** Ueber die Verteilung der magnetischen Kraftlinien im Anker einer Gleichstrommaschine. Diss. Hannover 1905. 38 S. m. 48 Fig. 4°.
1205. **Weyrauch, R.,** Unterlagen zur Dimensionierung städtischer Kanalnetze. Diss. München (T. Hochsch.) 1904. 67 S. 8°.

Bildende Künste.

1206. **Dill, E.,** Ueber die Entwicklung der bildenden Künste, insbesondere derjenigen der Gegenwart. Tl. III. Plastik. Progr. Zug 1905. 62 S. 8°.
1207. **Greinert, P.,** Erfurter Steinplastik des vierzehnten und fünfzehnten Jahrhunderts. Diss. München 1905. 72 S. m. 26 Abb. 8°.
1208. **Hoffmann, R.,** Der Altarbau im Erzbistum München und Freising in seiner stilistischen Entwicklung vom Ende des 15. bis zum Anfang des 19. Jahrhunderts. Diss. München 1905. 64 S. 8°.
1209. **Raspe, Th.,** Die Nürnberger Miniaturmalerei bis 1515. Diss. München 1905. 81 S. 8°.
1210. **Schmidt, F.,** Ueber den Ursprung des romanischen Baustils. Diss. München 1905. 83 S. m. Abb. 8°.
1211. **Schönach, L.,** Beiträge zur Geschlechterkunde tirolischer Künstler aus dem 16. bis 19. Jahrhundert. Progr. Innsbruck 1905. 45 S. 8°.
1212. **Seyler, A.,** Die mittelalterliche Plastik Regensburgs. Diss. München 1905. 115 S. 8°.
1213. **Stork, M.,** St. Jörg am Oberrhein. Progr. Freiburg 1905. 40 S. m. 24 Abb. 4°.
1214. **Willich, H.,** Die Kirchenbauten des Giacomo Barozzi da Vignola. Ein Beitrag zur Entwicklungsgeschichte des Barockstils. Diss. München (T. Hochsch.) 1905. 64 S. m. 40 Fig. 8°.

Musik.

1215. **Einstein, A.,** Zur deutschen Literatur für Viola da Gamba im 16. und 17. Jahrhundert. Diss. München 1905. 31 S. 8°.
1216. **Simon, J.,** Abt Voglers kompositorisches Wirken mit besonderer Berücksichtigung der romantischen Momente. Diss. München 1904. 63, 12 S. 8°.
1217. **Teller, R.,** Richard Wagners Anschauung vom Wesen der Musik. Diss. München 1905. 47 S. 8°.

Verschiedenes.

(Bibliothekswesen, Reden etc.)

1218. **Bamberg, A. v.** — Festschrift, Albert v. Bamberg zum 1. X. 1905 gewidmet vom Lehrerkollegium des Gymnasium Ernestinum zu Gotha. Gel. Gotha 1905. V, 196 S. m. 1 Abb. 8°.
1219. **Förster, J.,** Die Schillerfeier der Anstalt am 9. Mai 1905. Progr. Marburg. 16 S. 8°.
1220. **Gutensteiner, E.,** Br. Salomo Rudolf Hassmann. Mitglied der Kongregation der christlichen Schulbrüder und Professor am kath. Lehrerseminar in Feldkirch. († 12. Nov. 1904.) Progr. Feldkirch 1905. 18 S. 8°.

Digitized by Google

1221. **Haccius, O.,** Rede, gehalten bei der Vorfeier des Geburtsfestes seiner Majestät des Kaisers. Progr. Colmar 1905. 24 S. 4°.
1222. **Haehnel, K.,** Zu Schillers Gedächtnis. Progr. Landskron 1905. 10 S. 8°.
1223. **Kerbl, H.,** Katalog der Lehrerbibliothek des k. k. deutschen Obergymnasiums d. Kleinseite in Prag. (Fortsetzung.) Progr. Prag 1905. 10 S. 8°.
1224. **Lippelt, E.,** Schiller als Erzieher. Festrede bei der Landeslehrerversammlung zu Jever. Gel. Oldenburg 1905. 27 S. 8°.
1225. **Naegelsbach, H.,** Zu Schillers Gedächtnis. Rede, gehalten am 9. Mai 1905. Progr. Memmingen 1905. 14 S. 8°.
1226. **Schindler, J.,** Katalog der Schüler-Bibliothek der Aussiger Handels-Akademie nach dem Stande vom 31. Dezember 1904. Progr. Aussig 1905. 30 S. 8°.
1227. **Stanger, H.,** Festrede zur Schillerfeier 1905, gehalten vor dem Lehrkörper und den Schülern der k. k. Staatsrealschule in Trautenau. Progr. Trautenau 1905. 12 S. 8°.
1228. **Tolfel, O.,** Gymnasialdirektor Ferdinand Barta †. Ein Nachruf. Progr. Ried 1905. 7 S. 8°.
1229. **Trötscher, J.,** Direktor Robert Ritter von Lindner. Nekrolog. Progr. Eger 1905. 3 S. 8°.
1230. **Vernaleken, W.,** Prof. Adalbert Breuer †. Progr. Wien 1905. 4 S. 8°.
1231. **Wimmer, J. B.,** Katalog der Lehrmittelsammlungen des Privatgymnas. d. Ges. Jesu. (Fortsetzung.) Progr. Kalksburg 1905. 122 S. 8°.

Anzeigen.

Bei der Redaktion sind eingegangen:

Schumann, W., Leitfaden zum Studium der Literatur der Vereinigten Staaten von Amerika. Giessen 1905. 139 S. 8°. Verlag v. E. Roth. 2.—. Geb. 3.—.

Spruchwörterbuch. Sammlung deutscher und fremder Sinnsprüche, Wahlsprüche, Inschriften an Haus und Gerät, Grabsprüche, Sprichwörter, Aphorismen, Epigramme, von Bibelstellen, Liederanfängen, von Zitaten aus älteren und neueren Klassikern, sowie aus den Werken moderner Schriftsteller, von Schnaderhüpfln, Wetter- und Bauernregeln, Redensarten usw., nach den Leitworten, sowie geschichtlich geordnet und unter Mitwirkung deutscher Gelehrter und Schriftsteller hrsg. v. F. v. Lipperheide. 8°. 20 Lfgn. Berlin 1906. (Lfg. 1. 48 S.) Expedition d. Spruchwörterbuches. pro compl. 12.— à Lfg. —.60

Soeben erschien und wird an Interessenten auf Wunsch gratis und franco versand:

Lagerverzeichn. 274. **Ophthalmologie.** (ca. 2500 Nummern) mit einen einleitenden Aufsatz von **Prof. Dr. H. Magnus, Breslau,** „Die geschichtliche Entwicklung der augenärztlichen Literatur"

Mit diesem Verzeichnis hoffen wir, zugleich ein wertvolles bibliographisches Hülfsmittel zu geben. Es enthält neben einer reichen Auswahl antiquarischer Werke und Zeitschriften in annähernder Vollständigkeit die gesamte kleine Litteratur (Dissertationen, Habilitationsschriften etc.), welche im Laufe der letzten 20 Jahre an deutschen und schweizerischen Universitäten auf dem Gebiete der Augenheilkunde veröffentlicht wurde.

Digitized by Google

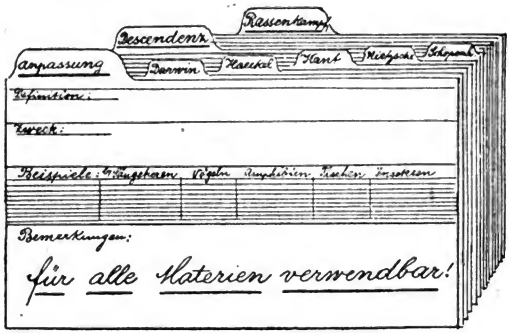

Vorbereitung zu Vorträgen u. Aufsätzen,

Registrirung wichtiger wissenschaftl. Momente,

Anziehung kompetenter Forscher

und ähnliche Arbeiten werden **ungemein erleichtert** und **beschleunigt** durch Zuhilfenahme der

Glogowski-Kartothek.

Kein Mann der Feder sollte ohne Kartothek sein!

Zu haben bei:

Glogowski & Co.

Leipzig, Augustusplatz 1.

Druck von Reinhold Berger in Lucka S.-A.

Digitized by Google

19 1906

Bibliographischer Monatsbericht

über neu erschienene

Schul- und Universitätsschriften

(Dissertationen — Programmabhandlungen — Habilitationsschriften etc.)

Unter Mitwirkung

und mit Unterstützung mehrerer Universitätsbehörden herausgegeben

von der

Zentralstelle für Disssertationen und Programme

der Buchhandlung Gustav Fock G. m. b. H. in Leipzig.

XVII. Jahrg. | Leipzig, 1. Januar 1906. | No. 3|4.

Jährlich 12 Nos. nebst Sachregister. Preis M. 3.50. Durch jede Buchhandlung oder Postanstalt und auch direkt vom Herausgeber (Leipzig, Neumarkt 40 u. Schlossg. 7/9) gegen vorherige Einsendung des Betrages franko zu beziehen.

Inserate: die einspaltige Petitzeile oder deren Raum 30 Pfennige.

Jeder Abdruck aus dem Bibliographischen Monatsbericht ist verboten.

Alle im Bibliographischen Monatsbericht verzeichneten Abhandlungen sind von der Zentralstelle für Dissertationen und Programme der Buchhandlung Gustav Fock G. m. b. H. in Leipzig sowohl direkt wie auch durch Vermittlung jeder Buchhandlung zu beziehen.

Klassische Philologie und Altertumswissenschaften.

1232. **Bednara, E.,** De sermone dactylicorum Latinorum quaestiones. Catullus et Ovidius quibus rationibus linguam metro dactylico accommodaverint. Pars prior. Diss. Breslau 1905. 48 S. 8°.
1233. **Bohnenblust, G.,** Beiträge zum Topos *περὶ φιλίας*. Diss. Bern 1905. 47 S. 8°.
1234. **Bretschneider, C.,** Quo ordine ediderit Tacitus singulas annalium partes. Diss. Strassburg 1905. 75 S. 8°.
1235. **Christ, L.,** Der Substantivsatz mit der Relativpartikel *ὡς* bei den zehn attischen Rednern. Diss. Erlangen 1905. 72 S. 8°.
1236. **Fraenkel, E.,** Griechische Denominativa in ihrer geschichtlichen Entwicklung und Verbreitung. Buch I. Diss. Berlin 1905. 71 S. 8°.
1237. **Friz, K.,** Sogenannte Verbal-Ellipse bei Quintilian. Diss. Tübingen 1905. VIII, 80 S. Gr. 8°.
1238. **Heckmann, J.,** Priscae latinitatis scriptores qua ratione loca significaverint non usi praepositionibus. Diss. München 1904. 79 S. 8°.
1239. **Hefermehl, E.,** Prolegomenon in scholia veterrima quae sunt de Iliadis libro *Φ* specimen. Studia in Apollodori *περὶ θεῶν* fragmenta Genevensia. Diss. Berlin 1905. 45 S. 8°.
1240. **Helbig, W.,** Zur Geschichte des römischen Equitatus. A. Die Equites als berittene Hopliten. Akad. München 1905. 51 S. 8°.
1241. **Herzog, R.,** Das panhellenische Fest und die Kultlegende v. Didyma. Akad. Berlin 1905. 15 S. m. 1 Abb. 8°.
1242. **Hirschfeld, O.,** Die römische Staatszeitung u. die Acclamationen im Senat. Akad. Berlin 1905. 19 S. 8°.
1243. **Kukridis, Th. A.,** Barbara Plautina. Hab. Athen 1904. 66 S. 8°.
1244. **Kessler, G.,** Die Tradition über Germanicus. Diss. Leipzig 1905. 104 S. 8°.
1245. **Koett, E.,** De Diomedis artis poeticae fontibus. Diss. Jena 1904. 50 S. 8°.
1246. **Meister, K.,** der syntaktische Gebrauch des Genetivs in den kretischen Dialektinschriften. Diss. Leipzig 1905. 72 S. 8°.
1247. **Müller, K. F.,** Der Leichenwagen Alexanders des Grossen. Diss. Leipzig 1905. 75 S. m. 1 Taf. u. 8 Abb. 8°.

Digitized by Google

1248. **Rausch, A.,** Die Gastfreundschaft im Altertum. Ansprache an die Abiturienten der Latina bei der Entlassungsfeier am 10. III. 1905. Gel. Halle 1905. 13 S. 8°.
1249. **Richter, L.,** Philosophisches in der Gottes- und Logoslehre des Apologeten Athenagoras aus Athen. Diss. Leipzig 1905. 38 S. m. 2 Tab. 8°.
1250. **Schultz, H.,** De elocutionis Pindaricae colore epico. Diss. Göttingen 1905. 64 S. 8°.
1251. **Schwartz, E.,** De Pionio et Polycarpo. Gel. Göttingen 1905. 33 S. 8°.
1252. **Slotty, F.,** De numeri pluralis usu Catulliano. Diss. Jena 1905. 50 S. 8°.
1253. **Tschiersch, G.,** De Arnobii studiis latinis. Diss. Jena 1905. 43 S. 8°.

Neuere Philologie.

1254. **Abée, F.,** Laut- und Formenlehre zu den Werken des Adenet le Roi. Diss. Halle 1905. 47 S. 8°.
1255. **Arnold, K.,** J. H. Campe als Jugendschriftsteller. Diss. Leipzig 1905. 96 S. 8°.
1256. **Behrend, F.,** Über den Verfasser des „Eselkönigs". Ein Beitrag zur Tierdichtung im Elsass. Diss. Berlin 1905. 56 S. 8°.
1257. **Böttger, O.,** Der Satzbau der erzgebirgischen Mundart. Diss. Leipzig 1904. 178 S. 8°.
1258. **Burckhardt, F.,** Untersuchungen zu den griechischen und latcinisch-romanischen Lehnwörtern in der altniederdeutschen Sprache. Diss. Göttingen 1905. 86 S. 8°.
1259. **Busse, C.,** Das finale Satzverhältniss in der Entwicklung der französischen Syntax. Diss. Göttingen 1905. 90 S. 8°.
1260. **Christ, K.,** Quellenstudien zu den Dramen Thomas Middletons. Diss. Strassburg 1905. 130 S. 8°.
1261. **Curčin, M.,** Das serbische Volkslied in der deutschen Literatur. Diss. Wien 1905. III, 220 S. Gr. 8°.
1262. **Dannenberg, M.,** Die Verwendung des biblischen Stoffes von David und Bathseba im englischen Drama. (G. Peele: David and Bethsabe; Ch. W. Wynne: David and Bathshua. St. Phillips: The sin of David.) Diss. Königsberg 1905. 70 S. 8°.
1263. **Delchmann, K.,** Der Gebrauch der einfachen Präpositionen im Altitalienischen. Diss. Leipzig 1905. 171 S. 8°.
1264. **Diesch, C. H.,** Die Inszenierung des deutschen Dramas an der Wende des sechzehnten und siebzehnten Jahrhunderts. Ein Beitrag zur älteren deutschen Bühnengeschichte. Diss. Leipzig 1905. 238 S. 8°.
1265. **Dye, V.,** Die Beziehung von Elisabeth Barret Brownings Leben zu ihrer Dichtkunst. Diss. Leipzig 1905. 64 S. 8°.
1266. **Ebisch, W.,** Zur Syntax des Verbs im altenglischen Gedicht Eule und Nachtigall. Diss. Leipzig. 1905. 59 S. 8°.
1267. **Eilers, W.,** August von Steigentesch, ein deutscher Lustspieldichter. Diss. Leipzig 1905. 133 S. 8°.
1268. **Friedemann, H.,** Die Götter Griechenlands. Von Schiller bis zu Heine. Diss. Berlin 1905. 76 S. 8°.
1269. **Gottweiss, R.,** Die Syntax der Präpositionen Aet, Be, Imb in den Aelfric-Homilien und andern Homilien-Sammlungen, unter Hinweis auf romanischen Sprachgebrauch. Diss. Leipzig 1905. 90 S. 8°.
1270. **Hähnel, P. R.,** Friedrich Rückerts Ansichten über Bildung und Erziehung. Diss. Leipzig 1905. 96 S. 8°.
1271. **Haessner, M.,** Die Goliardendichtung und die Satire im 13. Jahrhundert in England. Diss. Leipzig 1905. 161 S. 8°.
1272. **Heider, O.,** Untersuchungen zur mittelenglischen erotischen Lyrik (1250—1300). Diss. Halle 1905. 58 S. 8°.
1273. **Jahn, H.,** Die confrérie de la passion. Progr. Leipzig 1905. 16 S. 4°.
1274. **Jellinghaus, P.,** Tennysons Drama „Harold". Eine Quellenuntersuchung. Diss. Münster 1905. 83 S. 8°.
1275. **Jordan, R.,** Eigentümlichkeiten des anglischen Wortschatzes. Eine wortgeographische Untersuchung mit etymologischen Anmerkungen. Teil I. Spezifisch anglische Worte. Hab. Heidelberg 1905. 87 S. 8°.
1276. **Kehrmann, A.,** Die deutsche Übersetzung der Novellen des Ritters vom Turn. Diss. Marburg 1905. 76 S. 8°.

Digitized by Google

1277. **Kolsen, A.,** Die beiden Kreuzlieder des Trobadors Guiraut von Bornelh, nach sämtlichen Handschriften kritisch hrsg. u. übers. Gel. Braunschweig 1905. 25 S. 8°.
1278. **Kraft, F.,** Heinrich Steinhöwels Verdeutschung der Historia Hierosolymitana des Robertus Monachus. Eine literarhistorische Untersuchung. Diss. Giessen 1905. 151 S. 8°.
1279. **Krähe, L.,** Carl Friedrich Cramer bis zu seiner Amtsenthebung (1752—1794). Diss. Berlin 1904. 60 S. 8°.
1280. **Kramer, W.,** Die Syntax des Possessivpronomens im Französischen. Diss. Göttingen 1905. 116 S. 8°.
1281. **Lehmann, W.,** Das Präfix uz im Altenglischen. Ein Beitrag zur germanischen Wortbildungslehre. Erster Teil: Nominal-Komposition. Diss. Kiel 1905. 57 S. 8°.
1282. **Leonhardi, G.,** Die Lorica des Gildas. Diss. Leipzig 1905. 49 S. 8°.
1283. **Lissner, M.,** Sir Charles Sedley's Leben und Werke. Diss. Leipzig 1905. 110 S. 8°.
1284. **Lochner, J.,** Thomas Prischuchs Gedichte auf das Konzil von Konstanz. (Kapitel I bis III.) Diss. Berlin 1905. 53 S. 8°.
1285. **Mangold, W.,** Ungedruckte Verse von Gresset an Friedrich den Grossen. Gel. Braunschweig 1905. 16 S. 8°.
1286. **Martini, W.,** Victor Hugos dramatische Technik nach ihrer historischen und psychologischen Entwicklung. Diss. Leipzig 1905. 131 S. 8°.
1287. **Meissner, E.,** Bodmer als Parodist. Diss. Leipzig 1904. 127 S. 8°.
1288. **Michael, O.,** Der Stil in Thomas Kyds Originaldramen. Diss. Berlin 1905. 120 S. 8°.
1289. **Mönkemeyer, P.,** Prolegomena zu einer Darstellung der englischen Volksbühne zur Elisabeth- und Stuart-Zeit nach den alten Bühnen-Anweisungen. Diss. Göttingen 1905. 94 S. 8°.
1290. **Magica. P. de.,** Sesión académica ideal. Gel. Braunschweig 1905. 16 S. 8°.
1291. **Müller, K.,** Über den Einfluss der klassischen Literatur auf die Reiseschilderungen. Diss. Leipzig 1905. 91 S. 8°.
1292. **Niemann, G.,** Die Dialogliteratur der Reformationszeit nach ihrer Entstehung und Entwicklung. Eine literarhistorische Studie. Diss. Leipzig 1905. 92 S. 8°.
1293. **Paetzel, W.,** Die Variationen in der altgermanischen Alliterationspoesie. (Teil I.) Diss. Berlin 1905. 66 S. 8°.
1294. **Philipp, K.,** Pierre du Ryers Leben und dramatische Werke. Diss. Leipzig 1905. 130 S. 8°.
1295. **Reihmann, O.,** Thomas Shadwells Tragödie „The Libertine" und ihr Verhältnis zu den vorausgehenden Bearbeitungen der Don Juan-Sage. Diss. Leipzig 1904. 67 S. 8°.
1296. **Rockinger, L. v.,** Deutschenspiegel, sogenannter Schwabenspiegel, Bertholds v. Regensburg deutsche Predigten in ihrem Verhältnisse zu einander. 2. Hälfte. Akad. München 1905. 66 S. 8°.
1297. **Rosenberg, B.,** Die älteste mitteleuglische Übersetzung der Imitatio Christi des Thomas von Kempen und ihr Verhältnis zum Original. Diss. Münster 1905. 67 S. 8°.
1298. **Scheinert, M.,** Die Adjectiva im Beowulfepos als Darstellungsmittel. Diss. Leipzig 1905. 86 S. 8°.
1299. **Schmidt, A. C.,** Longfellow's Divine Tragedy. Diss. Leipzig 1905. 80 S. 8°.
1300. **Schnack, H.,** Alfred de Vignys „Stello" und „Chatterton". Ein Beitrag zur Geschichte des Romanticismus in Frankreich. Diss. Rostock 1905. 104 S. 8°.
1301. **Soergel, A.,** Ahasver-Dichtungen seit Goethe. Diss. Leipzig 1905. 172 S. 8°.
1302. **Stiebeling, K.,** Stilistische Untersuchungen über Gottfried von Strassburg und seine beiden Fortsetzer Ulrich von Türheim und Heinrich von Freiberg. Diss. Leipzig 1905. 79 S. 8°.
1303. **Stoian, J.,** Der Grammatiker Timotheus Cipariu. Diss. Leipzig 1905. 90 S. 8°.
1304. **Teuwsen, A.,** Giovanni da Serravalle und sein Dantekommentar. Diss. Freiburg 1905. 64 S. 8°.
1305. **Thurau, G.,** Ein bretonischer Barde. Gel. Braunschweig 1905. 23 S. 8°.
1306. **Tobler, A.,** Vermischte Beiträge zur französischen Grammatik. Akad. Berlin 1905. 17 S. 8°.

Digitized by Google

1307. **Ulaszyn, H. v.,** Über die Entpalatalisierung der urslav. e-Laute im Polnischen. Diss. Leipzig 1905. 92 S. 8°.
1308. **Varnhagen, H.,** Über Byrons dramatisches Bruchstück „der umgestaltete Missgestaltete." Un.-Progr. Erlangen 1905. 27 S. Lex. 8°.
1309. **Voigt, G.,** Ulrich von Hutten in der deutschen Literatur. Eine stoffgeschichtliche Untersuchung. Diss. Leipzig 1905. 76 S. 8°.
1310. **Vonhof, R.,** Zur Entwicklung der germanischen echten Verbalcomposita im Altwestnordischen. Diss. Leipzig 1905. 62 S. 8°.
1311. **Wienhold, H.,** Lemierres Tragödien. Diss. Leipzig 1905. 159 S. 8°.
1312. **Wiske, F.,** Über Georges Gourdons Gedichtsammlung „Chansons de Geste" und ihre Quellen. Diss. Berlin 1905. 155 S. 8°.
1313. **Zander, F.,** Stephen Hawes' „Passetyme of Pleasure" verglichen mit Edmund Spenser's „Faerie Queene" unter Berücksichtigung der allegorischen Dichtung in England. Diss. Rostock 1905. 111 S. 8°.

Orientalia und vergleichende Sprachwissenschaft.

1314. **Behrens, E.,** Assyrisch-Babylonische Briefe religiösen Inhalts aus der Sargonidenzeit. Diss. Leipzig 1905. 56 S. 8°.
1315. **Sachau, E.,** Literatur-Bruchstücke aus Chinesisch-Turkistan. Akad. Berlin 1905. 15 S. m. 1 Taf. 8°.
1316. **Strauss, O.,** Brhaspati im Veda. Diss. Kiel 1905. 59 S. 8°.
1317. **Vodel, F.,** Die Konsonantischen Varianten in den doppelt überlieferten poetischen Stücken des massoretischen Textes. Diss. Leipzig 1905. 80 S. 8°.
1318. **Weerts, J.,** Ueber die babylonisch punktierte Handschrift No. 1546 der II. Firkowitschschen Sammlung. (Codex Tschufutkale No. 3.) Diss. Halle 1905. 36 S. 8°

Theologie.

1319. **Huerling, Th.,** Das Verständnis der Bibel in der Entwicklung der Menschheit. Gel. Tübingen 1905. 34 S. 4°.
1320. **Hecker, F.,** Kritische Beiträge zu Davids von Augsburg Persönlichkeit und Schriften. Diss. Göttingen 1905. 56 S. 8°.

Philosophie.

1321. **Huerwald, L.,** Die Entwicklung der Lotzeschen Psychologie. Diss. Erlangen 1905. 65 S. 8°.
1322. **Del Vecchio, G.,** J presupposti filosofici della nozione del diritto. Gel. Bologna 1905. 188 S. 8°.
1323. **Dernoscheck, G. A.,** Das Problem des egoistischen Perfektionismus in der Ethik Spinozas und Nietzsches. Diss. Leipzig 1905. 64 S 8°.
1324. **Entner, P.,** Hegels Ansichten über Erziehung im Zusammenhange mit seiner Philosophie dargestellt. Diss. Leipzig 1905. 80 S. 4°.
1325. **Eulenburg, F.,** Gesellschaft und Natur. Gel. Tübingen 1905. 42 S. 8°.
1326. **Glawe, W.,** Die religionsphilosophischen Ansichten Friedrich Schlegels. Diss. Erlangen 1905. 45 S. 8°.
1327. **Hoyer, J.,** Schleiermachers Erkenntnistheorie in ihrem Verhältnis zur Erkenntnistheorie Kants. Diss. Leipzig 1905. 99 S. 8°.
1328. **Johnstone, J. J.,** Grundzüge der Philosophie von Edward Caird. Diss. Jena 1905. 66 S. 8°.
1329. **Kobyteckí, St.,** Ueber die Wahrnehmbarkeit plötzlicher Druckveränderungen. Diss. Leipzig 1905. 90 S. 8°.
1330. **Kuntze, F.,** Das Problem der Objektivität bei Kant. Diss. Freiburg 1905. 109 S. 8°.
1331. **Lerch, P.,** Friedrich Schlegels philosophische Anschauungen in ihrer Entwicklung und systematischen Ausgestaltung. Diss. Erlangen 1905. 80 S. 8°.
1332. **Lipót, L.,** Darstellung und Kritik der Grundprinzipien der Ethik Wundt's. Diss. Bern 1904. 127 S. 8°.

Digitized by Google

1333. **Mitzscherling, A.,** Die Farbenkurve bei Reduktion auf gleiche Helligkeiten. Diss. Leipzig 1905. 30 S. m. 8 Fig. u. 7 Tab. 8°.
1334. **Patrascoiu, J.,** M. Eminescus pessimistische Weltanschauung. Mit besonderer Beziehung auf den Pessimismus Schopenhauers. Diss. Leipzig 1905. 110 S. 8°.
1335. **Pltschel, J.,** Leibnizens und Kants Lehre vom Raum miteinander verglichen Diss. Leipzig 1905. 85 S. 8°.
1336. **Quandt, J.,** Bewusstseinsumfang für regelmässig gegliederte Gesamtvorstellungen Diss. Leipzig 1905. 36 S. 8°.
1337. **Renz, F.,** Jean Bodin. Ein Beitrag zur Geschichte der historischen Methode im 16. Jahrhundert. Diss. Leipzig 1905. 84 S. 8°.
1338. **Reuther, F.,** Beiträge zur Gedächtnisforschung. Diss. Leipzig 1905. 101 S. m. 2 Taf. 8°.
1339. **Richter, O.,** Kants Auffassung des Verhältnisses von Glauben und Wissen und und ihre Nachwirkung besonders in der neueren Theologie. Diss. Leipzig 1905. 54 S. 4°.
1340. **Schumann, R.,** Die Auffassung des Philanthropinismus von Gesellschaft und Staat Diss. Leipzig 1905. 126 S 8°.
1341. **Wolf, J.,** Verhältnis der beiden ersten Auflagen der Kritik der reinen Vernunft zueinander. Diss. Halle 1905. 183 S. 8°.

Pädagogik.

1342. **Dewitz, O. v.,** Beiträge zur Hilfsschulfrage. Diss. Freiburg 1905. 29 S. 8°.
1343. **Fritzsche, O. W.,** Die pädagogisch-didaktischen Theorien Charles Bonnets. Diss. Leipzig 1905. 120 S. 8°.
1344. **Peabody, F. G.,** Akademische Gegenseitigkeit. Gel. Berlin 1905. 39 S. 8°.
1345. **Schulz, J.,** Die philosophische Grundlage der Pädagogik Friedrich Fröbels. Diss. Leipzig 1905. 123 S. 8°.
1346. **Seougal, H. J.,** Die pädagogischen Schriften John Durys (1595—1680). Ein Beitrag zur Geschichte der englichen Pädagogik. Diss. Jena 1905. 66 S. 8°.
1347. **Walther, C.,** Zur Geschichte des Pirnaer Schulwesens von der Reformation an bis zur Mitte des 18. Jahrhunderts. Als Beitrag zu einer sächsischen Schulgeschichte nach urkundlichen Quellen bearbeitet. Diss. Leipzig 1905. 123 S. 8°.
1348. **Wehner, M.,** Die Bedeutung des Experimentes für den Unterricht in der Chemie. Diss. Leipzig 1905. 62 S. 8°.

Geschichte und Hilfswissenschaften.

1349. **Börschinger, K.,** Vorgeschichte und Bedeutung des Bundes zwischen den Söhnen Ludwigs des Bayern, dem Bischof von Augsburg und 22 schwäbischen Reichsstädten vom 20. November 1331. Ein Beitrag zur Geschichte Kaiser Ludwigs des Bayern. Diss. Giessen 1905. 51 S. 8°.
1350. **Breuer, R.,** Der Berner Codex 149 b. Beiträge zur Biographie des Jacques Bongars und zur Geschichte seiner diplomatischen Tätigkeit in Deutschland. (1589—1606). Diss. Heidelberg 1905. 141 S. 8°.
1351. **Chalybaeus, A.,** Die Durchführung des Leipziger Interims. Diss. Leipzig 1905. 79 S. 8°.
1352. **Folz, A.,** Untersuchungen zur Geschichte des ersten Konzils von Lyon. Diss. Strassburg 1905. 68 S. 8°.
1353. **Geselbracht, F.,** Das Verfahren bei den deutschen Bischofswahlen in der zweiten Hälfte des 12. Jahrhunderts. Diss. Leipzig 1905. 142 S. 8°.
1354. **Graber, E.,** Die Urkunden König Konrads III. Kapitel I: Die Kanzlei. Kapitel II: Die Datierung. Diss. Berlin 1905. 41 S. 8°.
1355. **Hartmeyer, H.,** Der Weinhandel im Gebiete der Hanse im Mittelalter. Diss. Leipzig 1904. 55 S. 8°.
1356. **Hartung, F.,** Hardenberg und die Preussische Verwaltung in Ansbach-Bayreuth 1792 bis 1806 (1. u. 2. Kapitel.) Diss. Berlin 1905. 51 S. 8°.
1357. **Heinzelmann, K.,** Die Farfenser Streitschriften. Ein Beitrag zur Geschichte des Investiturstreites. Diss. Strassburg 1904. 125 S. 8°.
1358. **Hunn, K.,** Quellenkritische Untersuchungen zur Petershauser Chronik. Diss. Freiburg 1905. 87 S. 8°.

Digitized by Google

1359. **Kühn, F.,** Die Entwicklung der Bündnispläne Cola di Rienzos im Jahre 1347. Diss. Berlin 1905. 37 S. 8°.
1360. **Pechel, J.,** Die Umgestaltung der Verfassung von Soest im Zeitalter Friedrich Wilhelms I. und Friedrichs II. 1715—1752. Diss. Göttingen 1905. 109 S. 8°.
1361. **Reifferscheid, A.,** Neun Texte zur Geschichte der religiösen Aufklärung in Deutschland während des 14. u. 15. Jahrhunderts. Gel. Greifswald 1905. 58 S. 8°.
1362. **Schäfer, D.,** Die agrarii milites des Widukind. Akad. Berlin 1905. 9 S. 8°.
1363. — Schluss im Strassburger Zollprivileg v. 831. Akad. Berlin 1905. 5 S. 8°.
1364. — Die Ungarnschlacht von 955. Akad. Berlin 1905. 17 S. 8°.
1365. **Schöningh, H.,** Der Einfluss der Gerichtsherrschaft auf die Gestaltung der ländlichen Verhältnisse in den niederrheinischen Territorien Jülich u. Köln im 14. u. 15. Jahrh. Diss. Leipzig 1905. 111 S. 8°.
1366. **Sieges, W.,** Der Abbé Galiani, ein Staatsmann und Volkswirt des XVIII. Jahrhunderts. Diss. Heidelberg 1905. 94 S. 8°.
1367. **Slaski, W. v.,** Danziger Handel im XV. Jahrhundert auf Grund eins im Danziger Stadtarchiv befindlichen Handlungsbuches geschildert. Diss. Heidelberg 1905. 97 S. 8°.
1368. **Stoessel, E.,** Die Schlacht bei Sempach. Diss. Berlin 1905. 75 S. 8°.

Geographie.

1369. **Frenzel, C. A.,** Major James Rennell der Schöpfer der neueren englischen Geographie. Ein Beitrag zur Geschichte der Erdkunde. Diss. Leipzig 1904. 194 S. m. 1 Taf. 8°.
1370. **Köhler, A.,** Der Philosoph Carl Christian Friedrich Krause als Geograph. Diss. Leipzig 1904. 94 S. 8°.
1371. **Kraus, A.,** Versuch einer Geschichte der Handels- und Wirtschaftsgeographie. Hab. Frankfurt a. M. 1905. 103 S. 8°.
1372. **Weissenborn, J.,** Tierkult in Afrika. Eine ethnologisch-kulturhistorische Untersuchung. Diss. Leipzig 1904. 85 S. m. 2 Karten. 4°.
1373. **Wüstenhagen, H.,** Beiträge zur Siedelungskunde des Ostharzes. Diss. Halle 1905. 59 S. 8°.

Rechtswissenschaft, Staatswirtschaft und Volkswirtschaft.

1374. **Abrahamsohn, L.,** Die rechtliche Stellung des Drittverpfänders und Bürgen auf Grund der Einlösungszahlung. Diss. Freiburg 1905. 41 S. 8°.
1375. **Arnold, R.,** Die Handelsbilanz Deutschlands von 1889 bis 1900. Diss. Heidelberg 1905. 204 S. 8°.
1376. **Bach, J.,** Einigung nach § 854 Abs. 2 B. G. B. Diss. Heidelberg 1905. 46 S. 8°.
1377. **Behm, G.,** Die Höchstbetragshypothek des Bürgerlichen Gesetzbuchs. Diss. Freiburg 1905. 80 S. 8°.
1378. **Beling, E.,** Die Beschimpfung v. Religionsgesellschaften, religiösen Einrichtungen u. Gebräuchen und die Reformbedürftigkeit des § 166 St. G. B. Gel. Breslau 1905. 35 S. Gr. 8°.
1379. **Bensberg, K.,** Die Mahnung. (Nach gemeinem Recht und bürgerlichem Gesetzbuch.) Diss. Rostock 1905. 92 S. 8°.
1380. **Berg, H.,** Erwerb und Verlust des Besitzes. Diss. Rostock 1905. 81 S. 8°.
1381. **Beyer, F.,** Die Delikte der Schiffsleute nach gemeinem deutschen Recht. Diss. Leipzig 1904. 113 S. 8°.
1382. **Beyerle, K.,** Ergebnisse e. alamannischen Urbarforschung. Gel. Breslau 1905. 64 S. Gr. 8°.
1383. **Bonin, S. v.,** Das gesetzliche Pfandrecht des Vermieters und Verpächters nach gemeinem Recht und Bürgerlichem Gesetzbuch. Diss. Heidelberg 1905. 62 S. 8°.
1384. **Boor, H. A. de.,** Die Rechtsfolgen einer materiell nichtigen Ehe nach dem Bürgerlichen Gesetzbuch. Diss. Rostock 1905. 68 S. 8°.
1385. **Bovensiepen, R.,** Der sich als Vollkaufmann gerierende Minderkaufmann. Diss. Halle 1905. 41 S. 8°.

Digitized by Google

1386. **Brandis, E.,** Entschädigung für unschuldig erlittene Untersuchungshaft. Eine systematisch-kritische Darstellung des Reichsgesetzes vom 14. Juli 1904. Diss. Leipzig 1905. 140 S. 8°.
1387. **Brauer, M.,** Prozessvollmacht und Vollmacht zu Rechtsgeschäften. Diss. Rostock 1905. 58 S. 8°.
1388. **Brie, S.,** Die Stellung der deutschen Rechtsgelehrten der Rezeptionszeit zum Gewohnheitsrecht. Gel. Breslau 1905. 36 S. Gr. 8°.
1389. **Busuiocescu, D.,** Das Tabakmonopol in Rumänien. Diss. Leipzig 1905. 84 S. 3 Taf. 8°.
1390. **Butz, O.,** Die Landwirtschaft des Kreises Rees am Niederrhein unter besonderer Berücksichtigung der natürlichen, wirtschaftlichen und sozialen Verhältnisse. Diss. Jena 1905. 114 S. m. 8. Tab. u. 1 Karte. 8°.
1391. **Claus, H.,** Ein Beitrag zur Wasserwirtschaft und ihrer Bedeutung für die Land- und Volkswirtschaft. Diss. Leipzig 1905. 105 S. 8°.
1392. **Coppius, A.,** Hamburgs Bedeutung auf dem Gebiete der deutschen Kolonialpolitik. Diss. Leipzig 1905. 78 S. 8°.
1393. **Crasemann, R.,** Rechte des Bürgen zur Geltendmachung von Einwänden aus der Person des Hauptschuldners nach gemeinem Rechte und dem Rechte des Bürgerlichen Gesetzbuches. Diss. Heidelberg 1905. 100 S. 8°.
1394. **Dettweiler, F.,** Die landwirtschaftlichen Arbeiter-Verhältnisse im Grossherzogtum Mecklenburg-Schwerin. H. 2. Die Handarbeit im landwirtschaftl. Betrieb. Diss. Rostock 1905. 79, 99 S. 8°.
1395. **Dinge, M.,** Das Verhalten des neuen Handelsgesetzbuches zum Immobiliarverkehr. Diss. Leipzig 1904. 74 S. 8°.
1396. **Dittrich, A.,** Die rechtliche Natur der Versicherung auf Gegenseitigkeit. Diss. Leipzig 1905. 87 S. 8°.
1397. **Donig, A.,** Begriff, Voraussetzung und Wirkung des Verlöbnisses nach dem B.G.B. Diss. Rostock 1905. 62 S. 8°.
1398. **Ehrenberg, V.,** Freiheit und Zwang auf dem Gebiete des Verkehrsrechts. Gel. Göttingen 1905. 27 S. 8°.
1399. **Eichhof, P.,** Das Prokuraindossament nach Artikel 17 der Allgemeinen Deutschen Wechselordnung. Diss. Leipzig 1905. 75 S. 8°.
1400. **Eisenlohr, E.,** Die Thronfolgerechte der Cognaten in Baden. Diss. Heidelberg 1905. 58 S. m. 1 Tab. 8°.
1401. **Engelbrecht, G.,** Der Einfluss der Versicherungsdauer auf die Sterblichkeit in der Lebensversicherung. (Nach dem Material der Tafel M I der 23 deutschen Gesellschaften.) Diss. Göttingen 1905. 48 S. 8°.
1402. **Ernst, J.,** Zur Lehre vom mittelbaren Besitz. Diss. Heidelberg 1905. 69 S. 8°.
1403. **Fischer, O.,** Vollstreckbarkeit. Gel. Breslau 1905. 62 S. Gr. 8°.
1404. **Friedemann, W.,** Der Unterschied zwischen Mittäterschaft und Beihilfe. Diss. Heidelberg 1905. 99 S. 8°.
1405. **Gebauer, P.,** Die Gebundenheit im § 873 Abs. 2 B. G. B. Diss. Jena 1905. 56 S. 8°.
1406. **Gemmingen-Fürfeld, K. Frh. v.,** Zur Lehre der Beleidigung Verstorbener. Diss. Heidelberg 1905. 100 S. 8°.
1407. **Gretener, X.,** Die Religionsverbrechen im Strafgesetzbuch für Russland vom J. 1903. Gel. Breslau 1905. 33 S. Gr. 8°.
1408. **Grobler, F.,** Die Begleitpapiere des Transportgeschäftes. Diss. Heidelberg 1905. 52 S. 8°.
1409. **Groenewold, H.,** Die landwirtschaftlichen Verhältnisse im Krummhörn. Diss. Leipzig 1905. 82 S. 8°.
1410. **Grube, R.,** Das Wandergewerbe in Russland. Diss. Leipzig 1905. 116 S. 8°.
1411. **Günther, E.,** Die revisionistische Bewegung in der deutschen Sozialdemokratie. Tl. I. Die allgemeinen theoretischen Grundlagen. Diss. Berlin 1905. 16 S 8°.
1412. **Günther, F. H.,** Die bei Lösung eines Theaterbillets entstehenden Rechtsverhältnisse. Diss. Jena 1905. 62 S. 8°.
1413. **Gutkind, W.,** Das Geschäft „au Aufgabe". (§ 95 H. G. B.) Diss. Leipzig 1905. 88 S. 8°.
1414. **Haack, G.,** Zur Lehre von der Auflösung der offenen Handelsgesellschaft. Diss. Leipzig 1905. 59 S. 8°.

Digitized by Google

1415. **Hambloch, G.,** Die physiokratische Lehre von Reinertrag und Einheitssteuer. Ein Beitrag zur Darstellung des physiokratischen Wirtschafts- und Steuersystems. Diss. Heidelberg 1905. 84 S. 8°.
1416. **Hanisch, J.,** Deutschlands Lederproduktion und Lederhandel. Diss. Leipzig 1905. 110 S. 8°.
1417. **Hasenkamp, G.,** Rückforderung von Schenkungen wegen Undankbarkeit nach gemeinem Recht und nach B. G. B. Diss. Leipzig 1905. 51 S. 8°.
1418. **Hedemann, I. W.,** Die Fürsorge des Gutsherrn für sein Gesinde. (Brandenburgisch-preussische Geschichte.) Gel. Breslau 1905. 56 S. 8°.
1419. **Hempen, B.,** Die Anfechtung von Erfüllungs- und Sicherungsgeschäften wegen betrügerischer Gläubigerbenachteiligung. Diss. Rostock 1905. 60 S. 8°.
1420. **Hensel, W.,** Kritische Sichtung der Theorien über die juristische Natur des Versicherungsvertrages. Diss. Leipzig 1905. 138 S. 8°.
1421. **Hering, A.,** Die im historischen Archive der Stadt Cöln aufgefundene Carolina-Handschrift R. 1. Ein Beitrag zur Carolineischen Quellenforschung. Diss. Leipzig 1904. 118 S. 8°.
1422. **Herold, E. O.,** Die Schlüsselgewalt der Ehefrau. Diss. Leipzig 1905. 56 S. 8°.
1423. **Heymann, E.,** Die dingliche Wirkung der handelsrechtlichen Traditionspapiere (Konnossement, Ladeschein, Lagerschein.) Gel. Breslau 1905. 109 S. 8°.
1424. **Hirschfeld, A.,** Das Zurückbehaltungsrecht im Bürgerlichen Gesetzbuche. Diss. Leipzig 1905. 50 S. 8°.
1425. **Hölscher, E. E.,** Die Bedeutung der Busse für das heutige Recht. Diss. Leipzig 1904. 88 S. 8°.
1426. **Jackel, K.,** Gründung und Entwicklung der Frankfurter Bank von 1854—1900. Diss. Leipzig 1905. 86 S. 8°.
1427. **Jacobi, E.,** Die Pflicht zur Berufung der Generalversammlung einer Aktiengesellschaft. Gel. Breslau 1905. 25 S. 8°.
1428. **Jachnigen, F. L.,** Die Haftung für den ohne menschliches Verschulden durch ein Tier angerichteten Schaden nach römischem Recht. Diss. Leipzig 1905. 72 S. 8°.
1429. **Janiszewski, K.,** Schutz des früheren Besitzes auf Grund der §§ 861 und 1007 des B. G. B. in vergleichender Darstellung. Diss. Jena 1905. 63 S 8°.
1430. **Iványs, G.,** Die rechtlich-geschichtliche Entwickelung des Grundbesitzes und die sozial-wirtschaftliche Lage der Bauern in Rumänien. Diss. Halle 1905. 239 S. 8°.
1431. **Karberg, A. V.,** Die Rechtslage des Akzeptanten einer gefälschten Anweisung nach bürgerlichem Recht. Diss. Jena 1905. 49 S. 8°.
1432. **Keller, J.,** Der strafrechtliche Schutz des Betriebs- und Geschäftsgeheimnisses. Diss. Leipzig 1905. 105 S. 8°.
1433. **Kleineidam, F.,** Beiträge zur Kenntnis der lex Poetelia. Gel. Breslau 1905. 30 S. 8°.
1434. **Klingmüller, F.,** Ueber Klagenverjährung u. deren Wirkung. Gel. Breslau 1905. 33 S. 8°.
1435. **Köhler, F.,** Ueber die Möglichkeit des Mitgliederwechsels bei der Gesellschaft. Diss. Heidelberg 1905. 81 S. 8°.
1436. **Kopp, K.,** Der Erbverzicht im deutschen Recht. Diss. Heidelberg 1905. 67 S. 8°.
1437. **Krenkel, E.,** Das Polizeiverordnungsrecht in Sachsen. Diss. Leipzig 1905. 80 S. 8°.
1438. **Kretzschmar, O.,** Die Rechte des Bürgen gegen den Hauptschuldner nach B. G.-B (unter Berücksichtigung des römischen Rechts.) Diss. Leipzig 1905. 60 S. 8°.
1439. **Kupfer, S.,** Zulässigkeit einer Verfassungsänderung während der Regentschaft nach deutschem, insbesondere bayerischen Staatsrecht. Diss. Erlangen 1905. 65 S. 8°.
1440. **Landau, V.,** Die vom Adressaten vereitelte Willenserklärung. Diss. Göttingen 1905. 86 S. 8°.
1441. **Laufenberg, T.,** Der Trödelvertrag nach dem Bürgerlichen Gesetzbuche. Diss. Leipzig 1905. 32 S. 8°.
1442. **Lent, F.,** Die Anweisung als Vollmacht und im Konkurse. Diss. Berlin 1905. 112 S. 8°.
1443. **Leonhard, R.,** Die Replik des Prozessgewinnes (replica rei secundum me judicatae.) Ein Beitrag zur Lehre von den beiden Funktionen der exceptio rei judicatae. Gel. Breslau 1905. 40 S. 8°.

Digitized by Google

1444. **Lindner, A.,** Die Vertretungsmacht des Vorstands der Aktiengesellschaft. Diss. Leipzig 1905. 41 S. 8°.
1445. **Mac Lean, A.,** Die industriellen Unternehmerverbände Frankreichs. (Syndicats industriels de producteurs.) Diss. Heidelberg 1905. 77 S. 8°.
1446. **Maretzky, O.,** Der Schutz der Ehre im Bürgerlichen Gesetzbuch. Diss. Breslau 1905. 46 S. 8°.
1447. **Marx, P.,** Die Unternehmerorganisation in der deutschen Buchbinderei. Ein Beitrag zur Frage der freien Interessenvertretungen im deutschen Erwerbsleben. Diss. Tübingen 1905. XV, 259 S. m. 5 Tab. 8°.
1448. **Matthes, W. G.,** Irrtum und Missverständnis in ihren Beziehungen zueinander nach den §§ 119, 155 des Bürgerlichen Gesetzbuches. Diss. Leipzig 1905. 72 S. 8°.
1449. **Mayer, K.,** Die falsche Anschuldigung nach Deutschem Strafrecht. Diss. Heidelberg 1905. 62 S. 8°.
1450. **Melling, M.,** Die Reform des kommunalen Finanzwesens auf Grund des Gesetzes vom 14. Juli 1893 und der Berliner Gemeindehaushalt 1890/1900. Diss. Rostock 1905. 76 S. 8°.
1451. **Messtorff, O.,** Finden bei dem Konkurse über das Vermögen der offenen Handelsgesellschaft, der Kommanditgesellschaft und der Kommanditgesellschaft auf Aktien die Vorschriften des § 183 der Konkursordnung auf die Ehegatten der Gesellschafter Anwendung? Diss. Rostock 1905. 64 S. 8°.
1452. **Meth, F.,** Die Ehrenzahlung des Wechselrechts. Diss. Leipzig 1905. 106 S. 8°.
1453. **Meyer, G. K.,** Der Differenz- und der Registereinwand in Theorie und Praxis. Diss. Leipzig 1905. 94 S. 8°.
1454. **Meyer, H.,** Die rechtliche Natur der nur scheinbaren Bestandteile eines Grundstücks. (§ 95 B. G. B.) Gel. Breslau 1905. 33 S. 8°.
1455. **Moeblus, H.,** Die Verpachtung eines Handelsgeschäftes. Diss. Rostock 1905 59 S. 8°.
1456. **Müller, J.,** Vergleich der actio in rem Publiciana mit den Klagen aus §§ 1006, 1007 B. G. B. Diss. Heidelberg 1905. 54 S. 8°.
1457. **Müser, H.,** Die Transitzölle ihre Entwicklung und Aufhebung. Diss. Heidelberg 1904. 100 S. 8°.
1458. **Naendrup, H.,** Dogmengeschichte der Arten mittelalterlicher Ehrenminderungen Gel. Breslau 1905. 162 S. 8°.
1459. **Neumann, M.,** Ueber die Rechtswirksamkeit von Verfügungen während des Schwebens einer aufschiebenden Bedingung. Diss. Rostock 1905. 96 S. 8°.
1460. **Nikiphoroff, W.,** Der Tatbestand des Diebstahls und der Unterschlagung nach dem bulgarischen Strafgesetze vom 2. Februar 1896. Diss. Erlangen 1905. 71 S. 8°.
1461. **Oberloskamp, P.,** Abnahmepflicht nach dem Bürgerlichen Gesetzbuch für das Deutsche Reich. Diss. Leipzig 1905. 73 S. 8°.
1462. **Osswald, W.,** Der sogen. gesetzliche Forderungsübergang nach dem Rechte des Bürgerlichen Gesetzbuches für das Deutsche Reich. Diss. Leipzig 1904. 61 S. 8°.
1463. **Pohle, G. W.,** Probleme aus dem Leben eines industriellen Grossbetriebs. (Gebr. Stollwerk, Köln.) Diss. Rostock 1905. 97 S. 8°.
1464. **Poel, R.,** Aufrechnung, Zurückbehaltung, Einbehaltung, Verwirkung bei Lohnforderungen. Diss. Leipzig 1905. 92 S. 8°.
1465. **Pollaczek, M.,** Die rechtliche Natur des Mäklervertrages nach dem Rechte des Bürgerlichen Gesetzbuches und dem neuen Handelsgesetzbuche. Diss. Leipzig 1905. 33 S. 8°.
1466. **Prym, E.,** Die Konkurrenz des Anspruchs aus dem Vertrage mit dem Anspruche aus unerlaubter Handlung nach dem Rechte des Bürgerlichen Gesetzbuchs für das Deutsche Reich. Diss. Bonn 1905. 94 S. 8°.
1467. **Raulf, F.,** Kapitalismus und Genossenschaftswesen im Deutschen Getreidehandel. Diss. Berlin 1905. 40 S. 8°.
1468. **Reifenrath, O.,** Ueber die Bedeutung und Wirkung des Frachtbriefes. Diss. Rostock 1905. 53 S. 8°
1469. **Renold, W.,** Das Schweizerische Bundesverwaltungsstrafrecht. Materiellrechtlicher Teil: Systematische Darstellung der allgemeinen Bestimmungen und Uebersicht der einzelnen Bundesverwaltungsvergehen. Diss. Leipzig 1905. 162 S. 8°

Digitized by Google

1470. **Röder, W.**, Wirkt nach Reichsrecht das Räumungsurteil aus § 257 C. P. O Rechtskraft u. Vollstreckbarkeit gegen den nach der Rechtshängigkeit aufgenommenen. Untermieter? Diss. Heidelberg 1905. 57 S. 8°.
1471. **Rössing, A.**, Der Wechsel im Kontokorrent. Diss. Leipzig 1905. 74 S. 8°.
1472. **Roewer, G.**, Der Inhalt der §§ 182—184 des Bürgerlichen Gesetzbuches. Diss. Rostock 1905. 59 S. 8°.
1473. **Ruffmann, W.**, Das receptum cauponum et stabulariorum des gemeinen Rechts und der Gastaufnahmevertrag des Bürgerl. Gesetzbuches für das Deutsche Reich. Diss. Rostock 1905. 57 S. 8°.
1474. **Schmitz, K.**, Das Erlöschen einer Vollmacht nach gemeinem Recht und dem Rechte des Bürgerlichen Gesetzbuches. Diss. Rostock 1905. 30 S. 8°.
1475. **Schneider, A.**, Schatz oder Fund? Ein Beitrag zur Lehre von der rechtlichen Behandlung historischer Funde. Diss. Leipzig 1905. 72 S. 8°.
1476. **Schott, R.**, Ueber Veräusserungsverbote u. Resolutivbedingungen im bürgerlichen Recht. Gel. Breslau 1905. 40 S. 8°.
1477. **Schreiber, G.**, Der Ehebruch als Ehehinderungs- und Ehescheidungsgrund. Diss. Leipzig 1905. 86 S. 8°.
1478. **Schreuer, A.**, Die Besonderheiten der Verjährung von Schadenersatzansprüchen aus unerlaubten Handlungen im früheren und heutigen Recht. Diss. Rostock 1905. 71 S. 8°.
1479. **Schultze, A.**, Gerüfte u. Marktkauf in Beziehung zur Fahrnisverfolgung. Gel. Breslau 1905. 63 S. 8°.
1480. **Schwartz, H.**, Ueber das Verhältnis der Ansprüche aus §§ 861, 1007, 985 B. G. B. zu einander. Diss. Heidelberg 1905. 58 S. 8°.
1481. **Sievers, P.**, Die Selbsthülfe im Besitzrecht des Bürgerlichen Gesetzbuches. Diss. Leipzig 1905. 45 S. 8°.
1482. **Slataroff, N**, Herrschaftsgebiet des bulgarischen Strafgesetzes. Diss. Halle 1905. 112 S. 8°.
1483. **Stolzenwald, G.**, Simulation beim Grundstückskauf. Diss. Rostock 1905. 87 S. 8°.
1484. **Strohmeyer, H.**, Der Vertrag nach § 607 II B. G. B., dass Geschuldetes künftig als Darlehn geschuldet werden soll, und seine Konstruktion. Diss. Rostock 1905. 33 S. 8°.
1485. **Stübel, G. A.**, Die Sonderrechte des Verkäufers beim Handelskauf nach § 373 des Handelsgesetzbuches vom 10. Mai 1897. Diss. Leipzig 1905. 64 S. 8°.
1486. **Subotić, D.**, Die Unterschlagung nach dem serbischen Strafgesetzbuch. Diss. Leipzig 1904. 72 S. 8°.
1487. **Tangermann, F.**, Die Landgemeinde Belsdorf am Anfang des 20 Jahrhunderts. Diss. Leipzig 1905. 106 S. 8°.
1488. **Teckener, E.**, Das Aktienbezugrecht. Diss. Göttingen 1905. IV, 40 S. 8°.
1489. **Textor, M.**, Die rechtlichen Folgen des Leistungsverzuges. Nach gemeinem Rechte und dem Rechte des Bürgerlichen Gesetzbuchs für das Deutsche Reich. Diss. Greifswald 1905. 48 S. 8°.
1490. **Thayssen, F.**, Condictio u. Bereicherungsanspruch. (Ein Beitrag zur Lehre von der ungerechtfertigten Bereicherung in der Form der Interpretation v. L. 2 D. de condictione sine causa 12,7 u. Beurteilung ihres Tatbestandes nach bürgerl. Gesetzbuch.) Diss. Göttingen. 1905. IV, 52 S. 8°.
1491. **Tillmanns, K.**, Das Eröffnen fremder Briefe nach heutigem Strafrecht. (Beiträge zur Verletzung des Briefgeheimnisses.) Diss. Leipzig 1905. 75 S. 8°.
1492. **Waechter, E. G. v.**, Geschichtliche Entwicklung der Haftung des Verkäufers wegen Mängel im Recht. Diss. Leipzig 1905. 90 S. 8°.
1493. **Weber, E.**, Einwendungen gegen die Errichtung konzessionspflichtiger gewerblicher Anlagen. Historisch und dogmatisch dargestellt. Diss. Göttingen 1905. 86 S. 8°.
1494. **Wedemeyer, K.**, Der Zwangsvergleich auf Grundlage des neuen Reichsrechts. Diss. Leipzig 1904. 65 S. 8°.
1495. **Weinmann, A.**, Kann der Indossatar eines über die Beschaffenheit des Gutes schweigenden Orderlagerscheines den Lagerhalter für Mängel des Lagergutes verantwortlich machen? Versuch einer juristischen Konstruktion der Stellung des Orderlagerschein-Indossatars gegenüber dem Lagerhalter. Diss. Leipzig 1905. 47 S. 8°.

Digitized by Google

1496. **Weis, G.,** Geschichte der Hagelversicherung im Grossherzogtum Baden. Diss. Heidelberg 1905. 74 S. 8°.
1497. **Weiss, W. E.,** Ueber den Begriff des Minderkaufmanns. Diss. Leipzig 1905. 44 S. 8°.
1498. **Wimmer, F.,** Die Haftung für das Verschulden von Gehilfen nach dem Bürgerlichen Gesetzbuche für das Deutsche Reich. Diss. Leipzig 1904. 72 S. 8°.
1499. **Winter, H.,** Der gewerbliche Stellvertreter. Diss. Göttingen 1905. 101 S. 8°.
1500. **Wisthoff, F.,** Verfügung über zukünftige Forderungen. Diss. Rostock 1905. 38 S. 8°.
1501. **Wolff, J.,** Das argentinische Konversionsgesetz. Diss. Heidelberg 1905. 48 S. 8°.
1502. **Wolgast, A.,** Das Pfandrecht an Forderungen nach dem geltenden Rechte unter Berücksichtigung des römischen und gemeinen Rechtes. Diss. Leipzig 1904. 121 S. 8°.
1503. **Zetzsche, W.,** Vertragsähnliches im korrespektiven Testament. Diss. Jena 1905. 78 S. 8°.
1504. **Zimmermann, G.,** Der § 823 des Bürgerlichen Gesetzbuches in der Rechtsprechung des Reichsgerichts. Diss. Heidelberg 1905. 68 S. 8°.

Medizin.

1505. **Arndt, E.,** Zur Analyse des Krankheitsbewusstseins bei Psychosen. Diss. Heidelberg 1905. 28 S. 8°.
1506. **Ascher, D.,** Beobachtungen über Ausflockungs-Erscheinungen. Diss. Würzburg 1905. 17 S. 8°.
1507. **Axenfeld, Th.,** Blindsein und Blindenfürsorge. Gel. Freiburg 1905. 34 S. 8°.
1508. **Bach, R.,** Ueber Fremdkörperverletzungen der vorderen Augenkammer und Iris. Diss. Jena 1905. 25 S. 8°.
1509. **Backe, H.,** Ein Beitrag zur konservativen Behandlung ausgedehnter Fusswurzelcaries. Diss. Leipzig 1905. 31 S. 8°.
1510. **Bahrmann, F.,** Ueber die Bildung tragfähiger Amputationsstümpfe an der unteren Extremität. Diss. Leipzig 1904. 40 S. 8°.
1511. **Bährs, H.,** Beobachtungen an achtunddreissig Fällen von Addisonscher Krankheit. Diss. Göttingen 1905. 25 S. 8°.
1512. **Bartling, H.,** Ein Beitrag zur Frage der Ammoniakausscheidung im menschlichen Organismus. Diss. Göttingen 1905. 16 S. 8°.
1513. **Belgardt,** Ueber Regenerationserscheinungen in der Leber des tuberkulösen Meerschweinchens. Diss. Leipzig 1905. 29 S. m. 3 Taf. 8°.
1514. **Berger, F.,** Ein Beitrag zur Kenntnis der mesenterialen Chyluscysten. Diss. Bonn 1905. 30 S. 8°.
1515. **Bierotte, E.,** Ueber das Verhalten des Angulus Ludovici beim Gesunden. Diss. Rostock 1905. 48 S. 8°.
1516. **Binder, W.,** Ueber die in der Augenklinik zu Jena während der Jahre 1901—1905 vorgenommenen Magnetoperationen. Diss. Jena 1905. 29 S. 8°.
1517. **Blank, D.,** Ueber Volumetrie des Herzens. Diss. Göttingen 1905. 26 S. 8°.
1518. **Blumenfeld, T.,** Zwei Fälle von peripapillärem Sarkom der Chorioidea. Diss. Freiburg 1905. 36 S. m. 1 Taf. 8°.
1519. **Boeckler,** Beiträge zur Osteomyelitis-Frage auf Grund einer Zusammenstellung aus den Sanitätsberichten der Königl. preussischen, württembergischen und sächsischen Armee. Diss. Leipzig 1905. 82 S. 8°.
1520. **Bode, E.,** Die Gerinnungszeit des Blutes beim Menschen. Diss. Göttingen 1905. 28 S. 8°.
1521. **Bolt, H.,** Einfache und sichere Identifizierung des Typhusbacillus. Diss. Göttingen 1905. 48 S. 8°.
1522. **Brackebusch, K.,** Die Australierschädel der Sammlung des anatomischen Instituts zu Göttingen. Diss. Göttingen 1905. 34 S. m. 2 Tab. u. 1 Taf. 8°.
1523. **Braun, W.,** Beiträge zur Behandlung der tuberkulösen Schultergelenks-Entzündung aus der Königl. chirurgischen Universitätsklinik in Göttingen. Diss. Göttingen 1905. 52 S. 8°.
1524. **Brückner, G.,** Die operative Behandlung der Bronchiektasie. Diss. Heidelberg 1905. 29 S. 8°.
1525. **Budzynski, St.,** Ueber die unblutige Behandlung der congenitalen Hüftgelenksluxation. Diss. Leipzig 1905. 49 S. m. 2 Taf. 8°.

Digitized by Google

1526. **Buhlmann, A.,** Ueber spontane und nach Contusion entstandene Netzhautablösungen. Diss. Leipzig 1905. 75 S. 8°.
1527. **Capelle, W.,** Ein Fall von Defekten in der Schultergürtelmuskulatur und ihre Compensation. Diss. München 1905. 35 S. m. 3 Taf. 8°.
1528. **Cohen, W.,** Ueber einen Fall von Lipoma calcificatum. Diss. Würzburg 1905. 19 S. 8°.
1529. **Cohn, S.,** Zur Statistik und Kasuistik der septischen Erkrankungen mit besonderer Berücksichtigung des pathologisch-anatomischen Befundes. Diss. München 1905. 44 S. 8°.
1530. **Cosanne, A.,** Ein Fall von secundärer miliarer Lungencarcinose. Diss. München 1904. 29 S. 8°.
1531. **Cramer, M.,** Ueber die Behandlung der Leukämie mit Röntgenstrahlen. Diss. Heidelberg 1905. 28 S. 4°.
1532. **Dalgger, O.,** Sterblichkeit der Mütter und Kinder bei Eklampsie und Placenta praevia. Diss. Freiburg 1905. 62 S. 8°.
1533. **Delaney, J. W.,** Aneurysma aortae ascendens. Diss. München 1904. 24 S. 8°.
1534. **Dietrich, C.,** Die croupöse Pneumonie auf der I. med. Klinik und Abteilung des Herrn Professors Dr. Ritter von Bauer in den Jahren 1899—1903 inkl. Diss. München 1904. 25 S. 8°.
1535. **Dobrick, G.,** Zur Kenntnis der Dementia paralytica beim weiblichen Geschlecht. Diss. Rostock 1905. 63 S. 8°.
1536. **Dorn, J.,** Sterblichkeit der Kinder bei Beckenend- und Querlagen in der Frauenklinik zu Freiburg in den letzten 20 Jahren. Diss. Freiburg 1905. 37 S. 8°.
1537. **Dorssen, J. v.,** Ueber die Genese der Melanome in der Haut bei Schimmelpferden. Diss. Bern 1903. 84 S. 8°.
1538. **Dreyer, B.,** Zwei Fälle von Miliartuberkulose. Diss. Rostock 1905. 31 S. 8°.
1539. **Dübbers, W.,** Beitrag zur Tränensackexstirpation. Diss. Freiburg 1905. 62 S. 8°.
1540. **Eckel, W.,** Ueber Spontanfrakturen bei Paralyse. Diss. Würzburg 1905. 30 S. m. 2 Taf. 8°.
1541. **Edenhofer, G.,** Ein Fall von Kompressionsmyelitis infolge tuberkulöser Caries der Wirbelsäule. Diss. München 1904. 22 S. 8°.
1542. **Elsenzimmer, J.,** Ueber Darmblutungen nach Brucheinklemmung. Diss. Strassburg 1905. 31 S. 8°.
1543. **Ellerbrock, N.,** Die Skaphokephalen der Göttinger Schädelsammlung. Diss. Göttingen 1905. 59 S. m. 1 Tab. 8°.
1544. **Enke, W.,** Zur Kenntnis der infektiösen Diplegia facialis. Diss. Leipzig 1905. 46 S. 8°.
1545. **Essinger, L.,** Ueber die Wirkung photodynamischer (fluorescierender) Stoffe auf Fadenpilze. Diss. München 1905. 22 S. 8°.
1546. **Fehsenfeld, G.,** Ein Fall von Epidermolysis bullosa congenita. Diss. Göttingen 1905. 40 S. 8°.
1547. **Feldmann, S.,** Ueber die Wirkung der Quarzglas-Quecksilberlampe. Diss. Göttingen 1905. 40 S. 8°.
1548. **Felgentraeger, J.,** Die gerichtsärztliche Bedeutung der Schädelverletzungen bei Neugeborenen. Diss. Leipzig 1905. 36 S. 8°.
1549. **Fessler, F.,** 22 Kaiserschnitte aus der Göttinger Universitäts-Frauenklinik. Diss. Göttingen 1905. 34 S. 8°.
1550. **Franke, E.,** Therapeutische Versuche bei Trypanosomenerkrankung. Diss. Giessen 1905. 38 S. 8°.
1551. **Franziss, M.,** Ueber einen Fall von spinaler progressiver Muskelatrophie. Diss. München 1904. 13 S. 8°.
1552. **Freese, K.,** Ueber abgekapselte Eutergeschwülste beim Hunde. Diss. Leipzig 1905. 30 S. m. 4 Taf. 8°.
1553. **Friedemann, M.,** Ueber den Bau des Gesichtsskelettes in seiner Beziehung zur Prognathie. Diss. Göttingen 1905. 33 S. m. 2 Taf. 8°.
1554. **Friedrich, K. A.,** Sarkomatose der Bronchialdrüsen im Kindesalter. Diss. München 1905. 47 S. 8°.
1555. **Fuss, S.,** Der Lidspaltenfleck und sein Hyalin. Diss. Halle 1905. 30 S. 8°.
1556. **Futran, A.,** Ueber einen Fall von multiplen Syphilomen des Herzens. Diss. München 1905. 83 S. 8°.

Digitized by Google

1557. **Gappisch, A.,** Ulcus ventriculi perforans und Trauma. Diss. München 1903. 23 S. 8°.
1558. **Garhammer, C.,** Thrombose im Gebiete der Vena centralis retinae. Diss. Freiburg 1905. 52 S. m. 1 Taf. 8°.
1559. **Giffhorn, F.,** Beitrag zum Volvulus der Flexura sigmoidea. Diss. Leipzig 1905. 24 S. 8°.
1560. **Glaserfeld, B.,** Welche Beziehungen bestehen zwischen Haut- und Nierenkrankheiten? Diss. München 1904. 58 S. 8°.
1561. **Goldberg, H.,** Ueber hysterische Amaurose. Diss. Freiburg 1905. 30 S. 8°.
1562. **Gottschow, H.,** Über einen Fall von Trichterbecken. Diss. München 1904. 35 S. 8°.
1563. **Götzfried, E.,** Die Formen des Hymens bei Erwachsenen und Neugeborenen. Diss. München 1905. 33 S. m. 1 Abb. 8°.
1564. **Gräfenberg, E.,** Die Entwicklung der Knochen, Muskeln und Nerven der Hand und der für die Bewegungen der Hand bestimmten Muskeln des Unterarms. Diss. Göttingen 1905. 154 S. 8°.
1565. **Grahl, W.,** Acht Fälle von Zwitterbildung beim Schwein, darunter ein Fall von Hermaphroditismus verus lateralis. Diss. München 1904. 49 S. 8°.
1566. **Guignard, A.,** Beitrag zum mikroskopischen Nachweis der Tuberkelbacillen im Sputum und Urin. Diss. Zürich 1905. 21 S. 8°.
1567. **Gundermann, W.,** Über das Verhalten der Reflexe bei Querschnittsläsionen des Rückenmarks an der Hand zweier Fälle von Fraktur der Halswirbelsäule. Diss. Leipzig 1905. 63 S. 8°.
1568. **Hack, R.,** Blutige Reposition veralteter und verwachsener Ellbogengelenksluxationen. Diss. Freiburg 1905. 41 S. 8°.
1569. **Hadeler, R.,** Lungenembolie speziell nach Operationen. Diss. München 1904. 23 S. 8°.
1570. **Hafen, A.,** Zur Casuistik der primären Dünndarmsarcome. Diss. München 1904. 22 S. 8°.
1571. **Hartog, E.,** Experimentelle Beiträge zur Formaldehyd-Wasserdampfdesinfektion. Diss. Marburg 1905. 26 S. 8°.
1572. **Haydn, L.,** Statistisch-Klinische Mitteilungen über das runde Magengeschwür. Diss. Erlangen 1905. 25 S. 8°.
1573. **Heckel, A.,** Statistisches und Klinisches über die Scarlatina mit besonderer Berücksichtigung des erwachsenen Lebensalters. Diss. München 1904. 35 S. 8°.
1574. **Heidloff, E.,** Ein Fall von Anaemia (Pseudoleukaemia) splenica mit Arsenbehandlung als Beitrag zur Casuistik der Pseudoleukämia lienalis. Diss. Erlangen 1905. 42 S. 8°.
1575. **Hey, F.,** Über ein pseudospondylolisthetisches Assimilationsbecken. (Becken No. 117 aus der Sammlung der Königl. Universitäts-Frauenklinik zu Halle.) Diss. Halle 1905. 28 S. m. 2 Taf. 8°.
1576. **Hirsch, K.,** Zur Frage der Frühperforation der Membrana Descemeti bei eitriger Keratitis. Diss. Freiburg 1905. 35 S. m. 2 Taf. 8°.
1577. **Hirschberg, M.,** Über die Erfolge der operativen Behandlung der Peritonealtuberkulose in den letzten 15 Jahren. Diss. Freiburg 1905. 53 S. 8°.
1578. **Hisgen, H.,** Zur plastischen Verwertung des Uterus bei Prolapsoperationen. Diss. Bonn 1905. 69 S. 8°.
1579. **Hoffmann, H.,** Zur Frage der placentaren Infektion mit Milzbrand. Diss. Leipzig 1905. 37 S. 8°.
1580. **Homuth, S.,** Ueber primären Scheidenkrebs (nebst 19 Fällen aus der Hallenser Univ.-Frauenklinik.) Diss. Halle 1905. 49 S. 8°.
1581. **Jolly, Ph.,** Die Einwirkung des Mutterkorns auf die Circulation. Diss. Göttingen 1905. 102 S. 8°.
1582. **Jouck, Th.,** Ueber miliare Gummigeschwülste der Milz und der Leber. Diss. Bonn 1905. 40 S. 8°.
1583. **Kaiser, F.,** Ueber einen Fall von Orbitalphlegmone mit Abscessbildung in der Nasen-, Wangen- und Schläfengegend und mit Beteiligung der Nasenhöhle und des Rachens. Diss. Heidelberg 1905. 29 S. 8°.
1584. **Kaerger, E.,** Der Typhus in Südwestafrika [Ostabteilung (Major von Glasenapp) und Marine-Expeditionskorps] Februar 1904 bis März 1905. Diss. Kiel 1905. 52 S. m. 2 Taf. 8°.

Digitized by Google

1585. **Klaholt, F.,** Ueber Hydrocele muliebris und über die cystischen Tumoren der runden Mutterbänder. Diss. Würzburg 1905. 26 S. 8°.
1586. **Knauff, F.,** Zwei Fälle von Aneurysma der Bauchaorta. Diss. München 1905. 29 S. 8°.
1587. **Koch, R.,** Ueber die Unterscheidung der Trypanosomenarten. Akad. Berlin 1905. 5 S. 8°.
1588. **Körfgen, K.,** Pancreasnecrose und Amyloidentartung. Diss. Würzburg 1905. 36 S. 8°.
1589. **Kraft, J.,** Ueber primäre, maligne Nebenhodentumoren. Diss. Würzburg 1904. 15 S. 8°.
1590. **Krahe, J.,** Ein Fall von lokaler Hyperplasie einer Mamma. Diss. Würzburg 1905. 35 S. 8°.
1591. **Kröhne, Th.,** Beiträge zur Phototherapie. Diss. Leipzig 1904. 50 S. m. 1 Fig. 8°.
1592. **Krueger-Kelmar, J.,** Beiträge zur vergleichenden Ethnologie und Anthropologie der Neuholländer, Polynesier und Melanesier. Diss. Göttingen 1905. 59 S. m. 33 Fig. 4°.
1593. **Kückmann, G.,** Peritonitis, Pleuritis adhaesiva traumatica. Diss. Leipzig 1905. 43 S. 8°.
1594. **Kudoh, T.,** Klinischer und anatomischer Beitrag zur Adenomyombildung im Uteruskörper. Diss. Würzburg 1905. 51 S. m. 2 Tab. u. 3 Taf. 8°.
1595. **Kunze, W.,** Ueber die im Jahre 1904 in der Universitätsaugenklinik zu Jena beobachteten Fälle von Augenverletzungen. Diss. Jena 1905. 26 S. 8°.
1596. **Kurzwelly, L.,** Die Behandlung der Ischias durch subcutane und paraneurotische Injectionen. Diss. Leipzig 1904. 47 S. 8°.
1597. **Kutzinski, A.,** Zur Frage der Zeugnisfähigkeit bei Psychosen. Diss. Freiburg 1905. 27 S. 8°.
1598. **Laglewski, Th. v.,** Ueber die chronische ankylosierende Entzündung der Wirbel- (Spondylosis rhizomelica.) Diss. Leipzig 1905. 42 S. 8°.
1599. **Landerer, H.,** Beitrag zur Kenntnis des Korsakowschen Symptomenkomplexes. Diss. Tübingen 1905. 35 S. 8°.
1600. **Landois, F.,** Zur Physiologie des Neugeborenen. Beobachtungen an 50 Neugeborenen in Bezug auf die Körpergewichtsverhältnisse und die täglich aufgenommenen Nahrungsmengen in den ersten 10 Lebenstagen. Diss. Greifswald 1905. 40 S. 8°.
1601. **Langbein, R.,** Chylothorax traumaticus. Diss. Leipzig 1904. 30 S. 8°.
1602. **Leonhardt, A.,** Ueber Myxome des Herzens, insbesondere der Herzklappen. Diss. Heidelberg 1905. 18 S. 8°.
1603. **Lewitt, A.,** Renale Hämaturie und Nephritis. Diss. Leipzig 1904. 26 S. 8°.
1604. **Lilliotte, W.,** Ein Fall von „Hernia obturatoria". Diss. Bonn 1905. 31 S. m. 1 Tab. 8°.
1605. **Löbus, K.,** Ueber Hemiplegie intra partum. Diss. Leipzig 1905. 26 S. 8°.
1606. **Lösener, W.,** Ueber Trinkwasser und Wasserversorgungsanlagen. Diss. Königsberg 1905. 61 S. 8°.
1607. **Lowes, A.,** Ueber die Salomon'sche Probe und ihren diagnostischen Wert für die Frühdiagnose des Magencarcinoms. Diss Göttingen 1905. 23 S. 8°.
1608. **Lutter, W.,** Ein Beitrag zur Frage der Blutgerinnung. Diss. Göttingen 1905. 29 S. 8°.
1609. **Manleitner, C.,** Zur Kenntnis der Augentuberkulose bei Rind und Schwein. Diss. Leipzig 1905. 71 S. m. 2 Taf. 8°.
1610. **Matthes, P.,** Ein seltener Fall von phlegmonöser Darmentzündung. Diss. Leipzig 1905. 22 S. 8°.
1611. **Maetzke, G.,** Beobachtungen an Hunden mit anus praeternaturalis. Diss. Breslau 1905. 58 S. 8°.
1612. **Medow, M.,** Sympathicus-Resection bei Glaucom. Diss. Freiburg 1905. 106 S. 8°.
1613. **Meller, H.,** Cardiospasmus mit secundaerer Dilatation des Oesophagus. Diss. Bonn 1905. 64 S. 8°.
1614. **Menges, J.,** Ueber die Resorption von Arzneistoffen von der Vagina aus. Diss. Heidelberg 1905. 26 S. 8°.
1615. **Mette, H.,** Kann man in menschlichen fettig degenerirten Organen den Gang der Autolyse wiedererkennen? Diss. Göttingen 1905. 32 S. 8°.
1616. **Meyerowitz, F.,** Ueber Skoliose bei Halsrippen. Diss. Königsberg 1905. 21 S. 8°.

Digitized by Google

1617. **Mittag, E. A.,** Zur Diagnostik des Dickdarmcarcinoms. Diss. Leipzig 1905. 61 S. 8°.
1618. **Mittenzweig, R.,** Hirngewicht und Geisteskrankheit. Diss. Leipzig 1904. 36 S. 8°.
1619. **Moossen, M.,** Ueber Spätblutungen im Wochenbett. Diss. Würzburg 1905. 50 S. m. 1 Taf. 8°.
1620. **Müller, W.,** Das Verhalten der Langerhansschen Inseln beim Diabetes mellitus. (Kasuistischer Beitrag). Diss. Berlin 1905. 28 S. 8°.
1621. **Munker, A.,** Beitrag zur Symptomatologie und Therapie der Unterleibsverletzungen durch stumpfe Gewalt. Diss. Erlangen 1905. 43 S. 8°.
1622. **Naia, A.,** Ueber Scopolamin und seine Nebenwirkungen in der Augenheilkunde. Diss. Rostock 1905. 39 S. 8°.
1623. **Nebel, W.,** Ein Fall von traumatisch entstandenem Angioma meningeale venosum des linken Stirnhirnes mit besonderer Berücksichtigung des Ausganges von Schädeltraumen in Geschwülste und in Porencephalie. Diss. Freiburg 1905. 35 S. 8°.
1624. **Nekwasil, H.,** Der maligne Furunkel nach den Fällen der Leipziger chirurg. Klinik des Herrn Geheimrat Prof. Dr. Trendelenburg in den Jahren 1896—1904. Diss. Leipzig 1905. 29 S. 8°.
1625. **Neumann, W.,** Ueber Peptone. Diss. Leipzig 1905. 36 S. m. 12 Taf. 8°.
1626. **Niederhäusern, D. v.,** Die Skopolamin-Morphium-Narkose. Diss. Bern 1905. 76 S. 8°.
1627. **Noack, E.,** Intelligenzprüfungen bei epileptischem Schwachsinn. Diss. Berlin 1905. 37 S. 8°.
1628. **Oehler, F.,** Ein Fall von totaler Magenschrumpfung. Diss. Leipzig 1905. 27 S. 8°.
1629. **Oppermann, Th.,** Experimentelle Beiträge zur Aetiologie der natürlichen Milzbrandfälle. Diss. Giessen 1905. 48 S. 8°.
1630. **Oschmann, B.,** Ueber das gleichzeitige Vorkommen von Fibromyoma et carcinoma uteri. Diss. Würzburg 1904. 41 S. 8°.
1631. **Ossenkopp, J.,** Bericht über 1100 Geburten der K. Universitäts-Frauenklinik zu Würzburg. Diss. Würzburg 1905. 25 S. 8°.
1632. **Perkuhn, F.,** Untersuchungen über Stalldesinfektion durch Formaldehyd-Wasserverdampfung mittels des Lingnerschen Apparates. Diss. Giessen 1905. 26 S. m. 5 Abb. 8°.
1633. **Peschic, S.,** Zur Aetiologie der Poliomyelitis acuta infantum. Diss. Berlin 1905. 28 S. 8°.
1634. **Pflanz, V.,** Ueber Dermatitis nach Primula obconica. Diss. Rostock 1905. 49 S. 8°.
1635. **Pietzner, L. P.,** Ueber traumatische Epithelzysten. Diss. Rostock 1905. 67 S. 8°.
1636. **Pigors, J.,** Ein Chondro-Osteoid-Sarkom des Oberschenkels. Diss. Greifswald 1905. 31 S. m. 1 Taf. 8°.
1637. **Pinczower, A.,** Beiträge zur Kenntnis der Globulinurie bei Kindern. Diss. Freiburg 1905. 35 S. 8°.
1638. **Plagemann, H.,** Beiträge zur direkten operativen Behandlung der Wirbelsäulentuberkulose. Diss. Rostock 1905. 54 S. 8°.
1639. **Propping, K.,** Ueber die Häufigkeit der Puerperaleklampsie in Süddeutschland, speziell in Bayern. Diss. München 1904. 57 S. 8°.
1640. **Richter, H.,** Das Carcinoma vesicae urinariae und seine operative Behandlung. Diss. Leipzig 1905. 50 S. 8°.
1641. **Ritter, E.,** Methodisches zur Harnsäurebestimmung in Organauszügen. Diss. Göttingen 1905. 32 S. 8°.
1642. **Rogowski, P.,** Beiträge zur Pathologie und Therapie bei Kryptorchismus und testis inguinalis. Diss. Halle 1905. 58 S. 8°.
1643. **Roehl, W.,** Ueber die Ausnutzung stickstoffhaltiger Nahrungsmittel bei Störungen der Verdauung. Diss. Heidelberg 1905. 35 S. 8°.
1644. **Rohrer, H.,** Ein Fall von Narben-Carcinom nach alter complicierter Fraktur. Diss. Freiburg 1904. 21 S. 8°.
1645. **Rott, G.,** Ueber Wandermilz. Diss. Halle 1905. 30 S. 8°.
1646. **Rube, R.,** Studie über die Geschichte und die Mechanik der Saugapparate. Diss. Bonn 1905. 32 S. 8°.
1647. **Salomon, A.,** Histologisches über Pseudoleukämie, Lymphosarkome und Syphilome Diss. Würzburg 1905. 35 S. 8°.

Digitized by Google

1648. **Salomonski, M.,** Ueber Temperaturmessungen im Mastdarm und in der Achselhöhle. Diss. Leipzig 1905. 38 S. 8°.
1649. **Scheeder, W.,** Ueber rein chronische Appendicitis, sowie über kombinierte Wurmfortsatz-Eierstock-Entzündung. Diss. Heidelberg 1904. 50 S. 8°.
1650. **Schern, K.,** Ein Beitrag zur Kenntnis der Darmtuberkulose des Huhnes. Diss. Leipzig 1905. 30 S. m. 2 Taf. 8°.
1651. **Schiepan, W.,** Ueber Ovarienimplantation. Diss. Freiburg 1905. 48 S. 8°.
1652. **Schlitzer, A.,** Ueber das Wachstum der Bakterien auf wasserarmen Nährböden. Diss. Würzburg 1905. 21 S. 8°.
1653. **Schlomann, G.,** Ueber paraureterale Lymphcysten. Diss. Königsberg 1905. 25 S. m. 1 Taf. 8°.
1654. **Schloessmann, H.,** Ueber Unterkieferresektion, prothetische Nachbehandlung und osteoplastische Operationen am Unterkiefer. Diss. Leipzig 1905. 78 S. 8°.
1655. **Schmerel, S.,** Zur Brucheinklemmung des Processus vermiformis, Diss. Leipzig 1905. 16 S. 8°.
1656. **Schmidt, F.,** Ein Fall von paroxysmaler Haemoglobinurie. Diss. München 1904. 27 S. 8°.
1657. **Schneider, O. L.,** Ueber einen Fall von myelogenem Sarkom der oberen Tibiaepiphyse. Diss. Kiel 1905. 17 S. m. 1 Taf. 8°.
1658. **Schröder, H.,** Zur Dauerheilung des Brustkrebses. Ergebnisse der in der Rostocker chirurgischen Klinik 1875—1901 ausgeführten Operationen. Diss. Rostock 1905. 29 S. 8°.
1659. **Schumacher, H.,** Ein Beitrag zur Lehre von der Pyelonephritis gravidarum et puerperarum. Diss. Bonn 1905. 34 S. 8°.
1660. **Schümann, E.,** Ueber einen Fall von Odontom am Unterkiefer nebst einer Uebersicht über die vom Zahnsystem ausgehenden Kiefergeschwülste. Diss. Leipzig 1905. 61 S. m. 3 Taf. 8°.
1661. **Seele, R.,** Ueber einen Fall von linksseitiger rezidivierender Abducenslähmung mit nachfolgender doppelseitiger Iritis und doppelseitiger Retinitis haemorrhagica. Diss. Jena 1905. 26 S. 8°.
1662. **Simon, R.,** Beitrag zur Statistik und Kasuistik der Rückenmarks-Geschwülste unter Anführung eines Falles von epiduralem flächenhaften Sarkom. Diss. Würzburg 1905. 33 S. m. 9 Tab. 8°.
1663. **Sittler, P.,** Die Sterilisation elastischer Katheter. Diss. Strassburg 1905. 52 S. 8°.
1664. **Sossinka, W.,** 300 Fälle von peripherischer Facialis-Lähmung. Diss. Leipzig 1905. 42 S. m. 1 Taf. 8°.
1665. **Stark, E.,** Ueber die Wirkung der Verdauungsfermente auf die Antikörper speziell auf Agglutinine und Praecipitine. Diss. Würzburg 1905. 47 S. 8°.
1666. **Steinitz, W.,** Beiträge zur Kenntnis der Nervenendigungen in den quergestreiften Muskeln der Säugetiere. Diss. Rostock 1905. 42 S. m. 1. Taf. u. 9 Fig. 8°.
1667. **Steinkamm, H.,** Ueber ein primäres Angio-Karzinom des Pankreas mit Knochenneubildung. Diss. Bonn 1905. 45 S. m. 2 Taf. 8°.
1668. **Stoeckl, H.,** Ueber einen Fall von Anencephalie mit Kryptorchismus. Diss. München 1904. 25 S. 8°.
1669. **Stockmann, J.,** Ueber den Einfluss sporentragender Stäbchen auf die Säurebildung in Mischungen von Mehl und Wasser. Diss. Würzburg 1905. 45 S. 8°.
1670. **Strochlein, F.,** Primäres Endotheliom eines Hauptbronchus und der Lunge. Diss. München 1904. 27 S. 8°.
1671. **Tamura, R.,** Casuistischer Beitrag zur Lehre von der Pankreasapoplexie und Fettgewebsnekrose. Diss. München 1905. 39 S. 8°.
1672. **Thielen, H.,** Ueber die Sterblichkeit früh- u. rechtzeitig geborener Kinder in den ersten neun Wochenbettstagen. Diss. Freiburg 1905. 40 S. 8°.
1673. **Thorbecke, K.,** Der Morbus Basedowii mit Thymuspersistenz. Ein Beitrag zur pathologischen Anatomie. Diss. Heidelberg 1905. 63 S. 8°.
1674. **Tobler, L.,** Ueber die Eiweissverdauung im Magen. Hab. Heidelberg 1905. 31 S. 8°.
1675. **Ury, S.,** Beitrag zur Kasuistik der Erythromelalgie. Diss. Rostock 1905. 52 S. 8°.
1676. **Veit, O.,** Besteht ein Zusammenhang zwischen Polydaktylie und Gehirnmissbildungen? Diss. Göttingen 1905. 40 S. 8°.

Digitized by Google

1677. **Völker, E.,** Ueber multiple Embryome des Ovariums. Diss. Bonn 1905. 32 S. 8°.
1678. **Volkmann, T.,** Ueber Madelung'sche Subluxation der Hand nach vorne. Diss. Leipzig 1905. 30 S. m. 4 Taf. 8°.
1679. **Weber, A.,** Die Frühsymptome des Speiseröhrenkrebses insbesondere der Spasmus. Diss. Heidelberg 1905. 26 S. 8°.
1680. **Wehsarg, R.,** Ueber die kongenitale Subluxation des Kniegelenkes. Diss. Würzburg 1905. 18 S. m. 5 Abb. 8°.
1681. **Weidenhaupt, H.,** Luxatio atlanto-occipitalis. Diss. Bonn 1905. 31 S. m. 1. Taf. 8°.
1682. **Weihrauch, K.,** Mortalität und Morbidität im Braugewerbe. Ein Beitrag zur Alkoholfrage. Diss. München 1905. 28 S. 8°.
1683. **Weiler, F.,** Traumatische Phthise. Diss. Leipzig 1905. 28 S. 8°.
1684. **Weinert, P.,** Ueber Schimmelpilze als Krankheitserreger. Diss. Leipzig 1905. 37 S. m. 3 Taf. 8°.
1685. **Weiss, K. E.,** Ueber den otitischen Hirnabscess. Diss. München 1904. 51 S. 8°.
1686. **Winkler, H.,** Ueber die Ergebnisse von Magenuntersuchungen bei Frauenleiden. Diss. Leipzig 1905. 18 S. 8°.
1687. **Wolf, A.,** Ueber die an der medizinischen Universitäts-Klinik zu Strassburg behandelten Oesophaguserkrankungen. (1888 bis Febr. 1905). Diss. Strassburg 1905. 43 S. 8°.
1688. **Wolff, W.,** Ueber die Methoden der auskultatorischen Perkussion und ihren Wert für die Bestimmung der Herzgrenzen. Diss. Leipzig 1904. 22 S. 8°.
1689. **Yamada, J.,** Untersuchungen über die quantitative Absorption der Dämpfe einiger Säuren durch Tier und Mensch. (Salzsäure, Schwefligsäure, Essigsäure.) Diss. Würzburg 1905. 55 S. 8°.
1690. **Zedlewski,** Uber die Infektiosität des Gumma. Diss. Leipzig 1905. 21 S. 8°.
1691. **Zehl, A.,** Die Gebärparese des Rindes. Diss. Leipzig 1905. 74 S. 8°.

Beschreibende Naturwissenschaften.

(Zoologie. — Botanik. — Geologie. — Mineralogie.)

1692. **Andrä, E.,** Eruptivgesteine im Nordwesten Kleinasiens. Diss. Leipzig 1905. 45 S. 8°
1693. **Blümcke, A. u. S. Finsterwalder,** Zeitliche Aenderungen in der Geschwindigkeit der Gletscherbewegung. Akad. München 1905. 22 S. 8°.
1694. **Böhm, J.,** Die äusseren Genitalien des Schafes. Diss. Erlangen 1905. 76 S. m. 60 Fig. 8°.
1695. **Bräuhäuser, M.,** Die Diluvialbildungen der Kirchheimer Gegend. (Württemberg.) Diss. Tübingen 1904. 67 S. m. 4 Taf. 8°.
1696. **Colbing, J. F.,** Das Bewegungsgewebe der Angiospermen-Staubbeutel. Diss. Berlin 1905. 56 S. m. 41 Fig. 8°.
1697. **Dietrich, W.,** Aelteste Donauschotter auf der Strecke Immendingen-Ulm. Diss. Tübingen 1904. 39 S. m. 2 Taf. u. 5 Fig. 8°.
1698. **Domin, K.,** Vierter Beitrag zur Kenntnis der Phanerogamenflora von Böhmen. Akad. Prag 1905. 60 S. m. 1. Abb. u. 1 Taf. Lex. 8°.
1699. **Fischer, G.,** Vergleichend-anatomische Untersuchungen über den Bronchialbau der Vögel. Diss. Leipzig 1905. 46 S. m. 5 Taf. 4°.
1700. **Förster, B.,** Die Basaltgesteine der Kosel bei Böhm.-Leipa. Diss. Leipzig 1905. 29 S. m. 1 Karte. 8°.
1701. **Gürtler, F.,** Ueber interzellulare Haarbildungen, insbesondere über die sogenannten inneren Haare der Nymphaeceae und Menyanthoideen. Diss. Berlin 1905. 91 S. m. 2 Taf. 8°.
1702. **Hamescher, H. A. K. Fr.,** Vergleichende Untersuchungen über die kleinen Mundhöhlendrüsen unserer Haussäugetiere. Diss. Leipzig 1905. 108 S. m. 4 Taf. 8°.
1703. **Handlirsch, A.,** Ueber einige Insektenreste aus der Permformation Russlands. Akad. St. Petersburg 1904. 8 S. m. 1 Taf. 4°.
1704. **Keyssellitz, G.,** Generations- und Wirtswechsel von Trypandplasma borreli Laveran und Mesnil. Diss. Berlin 1905. 74 S. m. 162 Fig. 8°.
1705. **Levy, O.,** Entwicklungsmechanische Studien am Embryo von Triton taeniatus. I. Orientierungsversuche. Hab. Halle 1905. 47 S. 8°.

Digitized by Google

1706. **Luxburg, H. Graf v.,** Untersuchungen über den Wachstumsverlauf bei der geotropistischen Bewegung. Diss. Leipzig 1905. 59 S. m. 2 Fig. 8°.
1707. **Martiul, J.,** Beiträge zur Kenntnis des Quarzes. Diss. Kiel 1905. 36 S. m 8 Taf. 8°.
1708. **Napolski, A. v.,** Beitrag zur Kenntnis der Gesteine der Republick Honduras. Diss. Tübingen 1904. 46 S. 8°.
1709. **Neumeister, P.,** Die Alluvial- und Diluvialablagerungen des Regnitztales südlich Erlangen. Diss. Erlangen 1905. 126 S. m. 37 Fig. u. 10 Taf. 8°.
1710. **Oberdorfer, R.,** Die vulkanischen Tuffe des Ries bei Nördlingen. Diss. Tübingen 1904. 40 S. m. 1 Taf. 8°.
1711. **Petersen, W.,** Die Morphologie der Schmetterlinge und ihre Bedeutung für die Artbildung. Akad. St. Petersburg 1904. IV. 84 S. m. 64 Fig. 4°.
1712. **Rau, K.,** Die Brachiopoden des mittleren Lias Schwabens mit Ausschluss der Spiriferinen. Diss. Tübingen 1905. 94 S. m. 4 Taf. 4°.
1713. **Reich, O.,** Karl Ernst Adolf von Hoff der Bahnbrecher moderner Geologie. Sein Leben und seine wissenschaftlichen Verdienste. Diss. Leipzig 1905. 71 S. 8°.
1714. **Rühlmann, H.,** Petrographische Untersuchungen an den jungvulkanischen Eruptivgesteinen in der Gegend zwischen Böhm.-Kamnitz und Kreibitz. Diss. Leipzig 1904. 53 S. 8°.
1715. **Sammet, R.,** Untersuchungen über Chemotropismus und verwandte Erscheinungen bei Wurzeln, Sprossen und Pilzfäden. Diss. Leipzig 1905. 39 S. m. 7 Fig. 8°.
1716. **Schaefer, P.,** Ueber die Atmungsorgane der tetra- und dibranchiaten Cephalopoden. Diss. Leipzig 1905. 22 S. m. 3 Taf. 4°.
1717. **Schneiderhan, E.,** Die Umgebung von Rebenhausen. Diss. Tübingen 1904. 46 S. m. 3 Taf. 8°.
1718. **Schröter, A.,** Ueber Protoplasmaströmung bei Mucorineen. Diss. Leipzig 1905. 34 S. m. 9 Fig. 8°.
1719. **Schütze, W.,** Zur physiologischen Anatomie einiger tropischer Farne, besonders der Baumfarne. Diss. Berlin 1905. 62 S. m. 10 Fig. 8°.
1720. **Schwarz, H.,** Ueber die Auswürflinge von kristallinen Schiefern und Tiefengesteinen in den Vulkanembryonen der Schwäbischen Alb. Diss. Tübingen 1905. 53 S. m. 1 Taf. u. 6 Fig. 8°.
1721. **Seibold, W.,** Anatomie von Vitrella Quensteltii (Wiedersheim) Clessin. Diss. Tübingen 1904. 27 S. m. 2 Taf. 8°.
1722. **Seiler, W.,** Beiträge zur Kenntnis der Ocellen der Ephemeriden. Diss. Giessen 1905. 38 S. 8°.
1723. **Stappenbeck, R.,** Ueber Stephanospondylus n. g. und Phanerosaurus H. v. Meyer. Diss. Berlin 1905. 58 S. m. 1 Taf. u. 35 Fig. 8°.
1724. **Steusloff, U.,** Torf- und Wiesenkalk-Ablagerungen im Rederang- und Moorsee-Becken. Ein Beitrag zur Geschichte der Müritz. Diss. Rostock 1905. 64 S. 1 Taf. 8°.
1725. **Stutzer, O.,** Geologie der Umgegend von Gundelsheim am Neckar. Diss. Tübingen 1904. 60 S. m. 3 Taf. 8°.
1726. **Ulbrich, E.,** Ueber die systematische Gliederung und geographische Verbreitung der Gattung Anemone L. (Abschnitt II und V). Diss. Berlin 1905. 53 S. 8°.
1727. **Vejdovsky, F.,** Ueber einige Süsswasser-Amphipoden. III. Die Augenreduktion bei einer neuen Gammariden aus Irland u. über Niphargus Caspary Pratz aus den Brunnen v. München. Akad. Prag 1905. 40 S. m. 14 Fig. u. 2 Taf. Gr. 8°.
1728. **Woronin, M.,** Beitrag zur Kenntnis der Monoblepharideen. Akad. St. Petersburg 1904. III. 24 S. m. 3 Taf. 4°.

Exakte Wissenschaften.

(Mathematik. — Physik. — Astronomie. — Meteorologie etc.)

1729. **Baeyer, O. v.,** Absorption elektrischer Schwingungen von 70 cm. Wellenlänge. Diss. Leipzig 1905. 49 S. m. 7 Taf. 8°.
1730. **Bauer, G.,** Von der Kurve 6. Ordnung, welche der Ort der Brennpunkte der Kegelschnitte ist, welche durch vier Punkte gehen. Akad. München 1905. 11 S. 8°.
1731. **Bergemann, R.,** Reaktionen auf Schalleindrücke nach der Methode der Häufigkeitskurven bearbeitet. Diss. Leipzig 1905. 42 S. 8°.

Digitized by Google

1732. **Betz, W.,** Eine Methode zur Bestimmung der Dicke und optischen Konstanten durchsichtiger Metallschichten. Diss. Leipzig 1905. 30 S. 8°.

1733. **Dugan, R. S.,** Helligkeiten und mittlere Oerter von 359 Sternen der Plejaden-Gruppe. Diss. Heidelberg 1905. 17 S. m. 1 Taf. 4°.

1734. **Fischer, O.,** Ueber die Bewegungsgleichungen räumlicher Gelenksysteme. Akad. Leipzig 1905. 88 S. m. 6 Fig. 8°.

1735. **Förster, E.,** Ueber den Feuchtigkeitsgehalt der Luft in seiner Beziehung zur geographischen Lage des Beobachtungsortes Rostock. Diss. Rostock 1905. 49 S. 8°.

1736. **Hahn, K.,** Die ladende Wirkung der Röntgenstrahlen. Diss. Giessen 1905. 46 S. 8°.

1737. **Hamburger, A.,** Ueber die Restabschätzung bei asymptotischen Darstellungen der Integrale linearer Differentialgleichungen zweiter Ordnung. Diss. Berlin 1905. 58 S. 8°.

1738. **Hartmann, B.,** Untersuchungen über die Leistungsfähigkeit der Assmann'schen Methode zur experimentellen Bestimmung des Verhältnisses $c_p/c_v = k$ der spezifischen Wärmen bei konstantem Druck und konstantem Volumen von Gasen. Diss. Göttingen 1905. 78 S. 8°.

1739. **Helmert, F. R.,** Ueber die Genauigkeit der Kriterien des Zufalls bei Beobachtungsreihen. Akad. Berlin 1905. 19 S. 8°.

1740. **Hermann, H.,** Messung der Wellenlängen roter Linien in einigen Bogenspektren. Diss. Tübingen 1904. 32 S. 8°.

1741. **Kaufmann, W.,** Ueber die Konstitution des Elektrons. Akad. Berlin 1905. 8 S. 8°.

1742. **Kiseljak, M.,** Grundlagen einer Zahlentheorie eines speziellen Systems von komplexen Grössen mit drei Einheiten. Diss. Bonn 1905. 29 S. 8°.

1743. **Koenigsberger, L.,** Ueber die Differentialgleichungen der mathematischen Physik. Akad. Berlin 1905. 14 S. 8°.

1744. **Kostlivy, St.,** Untersuchungen über die klimatischen Verhältnisse v. Beirut, Syrien. Akad. Prag 1905. 159 S. Lex. 8°.

1745. **Liebmann, J.,** Beiträge zu einer universelleren Anwendung der Querlibelle für die Controlle der fundamentalen Sternörter. Diss. Berlin 1905. 26 S. m. 3 Fig. u. 1 Taf. 4°.

1746. **Linnemann, M.,** Ueber nichtspärische Objektive. Diss. Göttingen 1905. 40 S. m. 4 Fig. 4°.

1747. **Loewenfeld, K.,** Experimentelle Untersuchung über die Capillaritätskonstanten wässriger Lösungen von Kalium und Natriumsalzen sowie von Ammoniak. Diss. Rostock 1905. 43 S. m. 1 Tab. 8°.

1748. **Moschick, P.,** Roger Barrys Sternverzeichnis nach den Beobachtungen am Mauerquadranten der Sternwarte zu Mannheim in den Jahren 1807—1811. Tl. I. Sterne zwischen den Rektascensionen 20^h und 24^h und den Deklinationen $+4^0$ und -7^0. Diss. Heidelberg 1905. 68 S. 4°.

1749. **Reich, M.,** Ueber Grösse und Temperatur des negativen Lichtbogenkraters. Hab. Jena 1905. 45 S. mit 22 Fig. 8°.

1750. **Sauer, R.,** Eine polynomische Verallgemeinerung des Fermatschen Satzes. Diss. Giessen 1905. 18 S. 8°.

1751. **Schuhknecht, P.,** Untersuchungen über ultraviolette Fluorescenz durch Röntgen- und Kathodenstrahlen. Diss. Leipzig 1905. 38 S. m. 3 Fig. 8°.

1752. **Thalreiter, F.,** Auflösung gewisser algebraischer Eliminationsaufgaben durch Benützung der Teilungsgleichungen der p-Funktion. Diss. München 1905. 59 S. 8°.

1753. **Timpe, A.,** Probleme der Spannungsverteilung in ebenen Systemen, einfach gelöst mit Hilfe der Airyschen Funktion. Diss. Göttingen 1905. 38 S. 8°.

1754. **Voss, E. L.,** Die Niederschlagsverhältnisse von Südamerika. Diss. Rostock 1905. 35 S. 4°.

1755. **Wallner, C. R.,** Die Verteilung der Primzahlen nach neuen Gesichtspunkten behandelt. Diss. München 1905. 53 S. 8°.

1756. **Weidert, F.,** Ueber den Einfluss der Belichtung auf die thermo-elektrische Kraft des Selens. Diss. Rostock 1905. 95 S. 8°.

1757. **Westfall, W. D. A.,** Zur Theorie der Integralgleichungen. Diss. Göttingen 1905. 67 S. 8°.

Digitized by Google

1758. **Winkler, F.,** Die infinitesimalen Transformationen, welche einen Pfaffschen Ausdruck absolut oder modulo eines vollständigen Differentials Invariant lassen. Diss. Leipzig 1905. 38 S. 8°.
1759. **Witt, G.,** Untersuchung über die Bewegung des Planeten (433) Eros. Diss. Berlin 1905. 42 S. 4°.
1760. **Wolff, G.,** Ueber Gruppen der Reste eines beliebigen Moduls im algebraischen Zahlkörper. Diss. Giessen 1905. 46 S. 8°.
1761. **Zickendraht, H.,** Ueber die Fortpflanzungsgeschwindigkeit von Luftstössen in Röhren. Diss. Basel 1905. 55 S. m. 10 Fig. 8°.

Chemie.

1762. **Arnold, L.,** Beiträge zur Kenntnis des Erbiums. Diss. Erlangen 1905. 68 S. m. 1 Taf. 8°.
1763. **Balcom, R. W.,** Die chemische Kinetik der Kohlendioxydabspaltung aus Camphocarbonsäure. Diss. Heidelberg 1905. 46 S. 8°.
1764. **Bauer, K.,** Beiträge zur Chemie des Phenanthrens und Fluorens. Diss. Tübingen 1905. 57 S. 8°.
1765. **Bauer, L.,** Zur Kenntnis der Oxazone. Diss. Zürich 1904. 96 S. 8°.
1766. **Bauer, M.,** Ueber die Kondensation von Phtalsäureanhydrid mit Phenylmethylpyrazolon. Diss. München (Techn. Hochsch.) 1905. 60 S. m. 1 Tab. 8°.
1767. **Bieber, A.,** Ueber die Einwirkung von Oxalester auf cyklische Ketone. Diss. Göttingen 1905. 47 S. 8°.
1768. **Biesenbach, Th.,** Ueber die Kohlenoxyd- und Kohlensäurespaltung der α-Phenoxyzimmtsäuren. Diss. Rostock 1905. 70 S. 8°.
1769. **Bogel, H.,** Zur Kenntnis der Derivate aromatischer Ketone u. Aldehyde m. mehrwertigem Jod. Diss. Freiburg 1905. 38 S. 8°.
1770. **Bontemps, H.,** Beiträge zur Darstellung der Glykocholsäure aus Rindergalle nebst Beobachtungen über die fällende Wirkung der Uransalze auf Gallensäuren. Diss. Greifswald 1905. 38 S. 8°.
1771. **Bucky, A.,** Ueber Anhydrisierungen von 2-Methyl-2,3-Dioxybutan und 2,3-Dioxybutan, eine Reindarstellung des letzteren aus 2,3-Diketobutan und über die Einwirkung von Natrium auf 1-Monochloräthyläther. Diss. Leipzig 1905. 70 S. 8°.
1772. **Busse, F.,** Beitrag zur Kenntnis der Disazoverbindungen des Paraphenylendiamins. Diss. Tübingen 1905. 64 S. 8°
1773. **Christie, W. A. K.,** Ueber die quantitative Bestimmung von Chlor und Kohlensäure nebeneinander und über die Titerstellung von Permanganatlösungen mittelst elektrolytischen Eisens. Diss. Basel 1905. 63 S. 8°.
1774. **Cramer, W.,** Ueber einige Halogen-Thiopyrine und deren Derivate. Diss. Rostock 1905. 47 S. 8°.
1775. **Daemisch, G.,** Zur Kenntnis des o-Tolylaldehyds. Diss. Freiburg 1905. 34 S. 8°.
1776. **Deckert, H.,** Ueber die Einwirkung von p-Nitrobenzoylchlorid auf Methylacetessigester und auf Oxalessigester. Diss. Tübingen 1904. 49 S. 8°.
1777. **Deseniss, M.,** Ueber die Einwirkung von Phtalylchlorid auf Acetylaceton. Diss. Tübingen 1905. 65 S. 8°.
1778. **Eble, M.,** Kohlenoxydspaltung des α-Brom-α-phenylacetessigesters. Zur Kenntnis der Diazoamidoverbindungen. Diss. Tübingen 1905. 39 S. 8°.
1779. **Epstein, F.,** Die Geschwindigkeit der chemischen Selbsterhitzung. (Adiabatische Reaktionskinetik.) Diss. Heidelberg 1905. 48 S. 8°.
1780. **Esmann, A.,** Zwei stereoisomere Butentricarbonsäuren aus Natriummalonsäureester und den beiden α-Bromcrotonsäureestern. Diss. Leipzig 1905. 42 S. 8°.
1781. **Freise, W.,** Beiträge zur Kenntnis der Reduktionsprodukte des Acetophenons und einiger Derivate derselben. Diss. Leipzig 1905. 38 S. 8°.
1782. **Friederich, E.,** Beitrag zum Benzolproblem. Diss. Heidelberg 1905. 61 S. 8°.
1783. **Fuchs H.,** Untersuchungen über die Ausdehnung und Verdichtung der Bodenarten unter Einfluss von Düngesalzlösungen, Kalk und Witterung. Diss. Rostock 1904. 128 S. 8°.
1784. **Gaur, H.,** Ueber die Einwirkung von Cyankalium auf Phtalid bei höherer Temperatur. Diss. Tübingen 1905. 36 S. 8°.

Digitized by Google

1785. **Geitz, A.,** Pyrogene Reaktionen in der Hochspannungsflamme. Diss. München (T. Hochsch.) 1905. 63 S. m. 2 Taf. 8°.
1786. **Gieser, K.,** Ueber die Reduktion ungesättigter Carbinole. Diss. Heidelberg 1905. 35 S. 8°.
1787. **Gollücke, F.,** Configurationsbestimmungen ungesättigter Dicarbonsäuren mit Hülfe der Indonreaktion. Diss. Leipzig 1905. 66 S. 8°.
1788. **Grieb, K.,** Einwirkung anagnesiumorganischer Verbindungen auf Aldehyde, Ketonalkohole u. (1,2) Diketone. Diss. Stuttgart 1905. 50 S. 8°.
1789. **Gruber, H.,** Ueber einige neue Substitutionsprodukte des Bittermandelölgrüns. Diss. Leipzig 1905. 47 S. 8°.
1790. **Gundry, Ph. G.,** Ueber die mittlere Spannung von Elektroden unter der Wirkung von Wechselströmen. Diss. Göttingen 1905. 40 S. m. 3 Fig. 8°.
1791. **Günther, L.,** Ueber das farbenempfindliche Chlorsilber und Bromsilber. Diss. München (T. Hochsch.) 1904.
1792. **Hahn, W.,** Ueber das 3-Thiopyrin und das 3-Selenopyrin. Diss. Rostock 1905. 69 S. 8°.
1793. **Heller, M.,** Ueber die Produkte der Einwirkung von β-Methylcyklohexanon auf Benzylidenacetophenon und auf Bernsteinsäurediäthylester. Diss. Leipzig 1905. 61 S. 8°.
1794. **Herold, F.,** Ueber Dioxypropenyltricarbonsäure (α,γ-Dioxypropan-α,α,γ-Tricarbonsäure) und α,γ-Dioxyglutarsäure. Diss. Freiburg 1905. 34 S. 8°.
1795. **Hesse, L.,** Hydroaromatische β-Ketocarbonester. Diss. Göttingen 1905. 62 S. 8°.
1796. **Hesselmann, E. J.,** Elektrochemische Reduktion einiger Nitro-Amino-Azo-Verbindungen. Diss. Giessen 1905. 66 S. m. 1 Tab. 8°.
1797. **Hochhut. J.,** Ueber Oxy- und Sulfophosphazoverbindungen der aliphatischen Reihe. Diss. Rostock 1905. 68 S. 8°.
1798. **Hoffmann, W.,** Ueber Acetyl- und Chloracetyl-Derivate des Diphenyls sowie des Di- und Tri-Phenylmethans. Diss. Rostock 1905. 52 S. 8°.
1799. **Janicki, L.,** Feinere Zerlegung der Spektrallinien von Quecksilber, Kadmium, Natrium, Zink, Thallium und Wasserstoff. Diss. Halle 1905. 60 S. m. 4 Taf. 8°.
1800. **Joist, M.,** Die pyrogene Zersetzung des Aethylens, Bromoforms, Acetylchlorids und der Trichloressigsäure mittels des elektrischen Stromes. Diss. Bonn 1905. 37 S. 8°.
1801. **Jutrosinski, B.,** Ueber das Methylenditolylthiopyrin und einige Derivate des Tolyldimethylpyrazolons. Diss. Rostock 1905. 51 S. 8°.
1802. **Kalb, L.,** Ueber Diphenochinon und Derivate des Diphenochinondiimins. Diss. München 1905. 85 S. 8°.
1803. **Kempe, A.,** Zur Kenntnis β-substituierter $\alpha.\ \alpha.\ \gamma.\ \gamma.$-Propantetracarbonsäureester und ihrer Derivate. Diss. Göttingen 1905. 61 S. 8°.
1804. **Klemann, A.,** Untersuchungen über Malzdiastase. Diss. München (T. Hochsch.) 1905. 42 S. m. 4 Fig. 8°.
1805. **Kleinstück, M.,** Ueber Kondensationsprodukte aus Aldehyden und Dinitrilen. Diss. Erlangen 1905. 42 S. 8°.
1806. **Knöll, W.,** Ueber chlorierte und bromierte Molybdänate über bromierte Molybdänite und über einige ihnen zu Grunde liegende Säuren. Diss. Tübingen 1905. 40 S. 8°.
1807. **Koch, A.,** Ueber die aus dem grünen Cromchlorid- (brom) hydrat durch Silbersalze fällbaren Chlormengen. Diss. Tübingen 1904. 42 S. 8°.
1808. **Kohlmann, C.,** Ueber Triarylbutadiëndikarbonsäure-Anhydride. Diss. Leipzig 1904. 55 S. 8°.
1809. **Krietemeyer, L.,** Ueber Alkyl-chlorindazole des Lutidins und über die Naphthylhydrazino-dimethylnicotinsäure. Diss. Rostock 1904. 44 S. 8°.
1810. **Kuczkowski, T. v.,** Untersuchungen über das Phenylhydrazon des Formylessigesters. Diss. Tübingen 1904. 41 S. 8°.
1811. **La Croix v. Langenheim, B.,** Die chemischen Vorgänge im Eisen-Nickel-Akkumulator. Diss. Giessen 1905. 41 S. 8°.
1812. **Liljeblad, F.,** Ueber die Umlagerungsprodukte von Methylen-di-p-Tolylimid. Diss. Leipzig 1905. 50 S. 8°.
1813. **Lobeck, O.,** Ultraviolette Strahlen, ihre Anwendung zur Sterilisation von Milch und ihre Wirkung auf das in der Milch enthaltene Fett. Diss. Leipzig 1905. 57 S. 8°.

Digitized by Google

1814. **Löwenstein, L.**, Beiträge zur Messung von Dissociationen bei hohen Temperaturen Diss. Göttingen 1905. 41 S. 8°.
1815. **Malmström, R.**, Versuch einer Theorie der elektrolytischen Dissociation unter Berücksichtigung der elektrischen Energie. Diss. Leipzig 1905. 55 S. m. 3 Taf. 8°.
1816. **Mauz, P.**, Physikalisch-chemische Untersuchungen über Alkaloïde. Diss. Tübingen 1904. 142 S. 8°.
1817. **Müller, A.**, Zur Kenntnis einiger Phentriazole. Diss. Giessen 1905. 35 S. 8°.
1818. **Müller, F.**, Ueber die Löslichkeit des Zinns durch Weinsäure unter verschiedenen Bedingungen des praktischen Lebens. Diss. Würzburg 1905. 24 S. 8°.
1819. **Ney, W.**, Ueber den Zusammenhang von Farbe und Konstitution bei tautomeren Verbindungen untersucht an den Fluorenoxalsäureestern. Diss. Tübingen 1904. 51 S. 8°.
1820. **Niklewski, B.**, Untersuchungen über die Umwandlung einiger stickstofffreien Reservestoffe während der Winterperiode der Bäume. Diss. Leipzig 1905. 51 S. 8°.
1821. **Oledzki, J.**, Beitrag zur Frage der Einwirkung des Calciumoxyds auf die Konservierung des Stalldüngers. Diss. Leipzig 1905. 78 S. 8°.
1822. **Pfannenstiel, A.**, o-Chinon und o- und p-Chinonimine. Diss. München 1905. 52 S. 8°.
1823. **Pilat, St.**, Intramoleculare Veränderungen der Cyanursäure und ihrer Salze. Diss. Leipzig 1905. 36 S. 8°.
1824. **Platz, L. W.**, Ueber Chlormalonaldehyd. Diss. München 1905. 41 S. 8°.
1825. **Plotnikow, J.**, Reaktionsgeschwindigkeiten bei tiefen Temperaturen. Diss. Leipzig 1905. 70 S. m. 3 Fig. 8°.
1826. **Prachfeld, F.**, Ueber den Gehalt der Kuhmilch an den einzelnen Bestandteilen im Verlaufe der Laktation. Diss. Leipzig 1905. 141 S. 8°.
1827. **Reuter, O.**, Ueber den Einfluss der Häufung von Alkylen auf die Farbe der basischen Di- und Triphenylmethanfarbstoffe und über die Einwirkung von Phosgen auf Dimethyl-o-Toluidin und Monoaethyl-o-Toluidin in Gegenwart von Aluminiumchlorid. Diss. Leipzig 1904. 52 S. 8°.
1828. **Reuthe, F.**, Untersuchungen über Formylbernsteinsäureäthylester und Akonsäure. Diss. Tübingen 1904. 49 S. 8°.
1829. **Rieber, A.**, Ueber die Einwirkung von Oxalester auf cyklische Ketone. Diss. Göttingen 1905. 47 S. 8°.
1830. **Ritter, R.**, Beiträge zur Kenntnis der Wirkung der wichtigsten Nährstoffe auf das Wachstum der Futterrübe. Diss. Leipzig 1905. 45 S. 8°.
1831. **Röhling, A.**, Morphologische und physiologische Untersuchungen über einige Rassen des Saccharomyces apiculatus. Diss. Erlangen 1905. 57 S. 8°.
1832. **Sautermeister, C.**, Condensation mehrwertiger Phenole mit 2. 4. Diaethoxybenzoylaceton zu 1. 4. Benzopyranolen und Synthese des Resacetëins. Diss. Tübingen 1904. 86 S. 8°.
1833. **Schaeffer, H.**, Ueber die Fällung der Metallsalze durch Schwefelwasserstoff. Diss. Leipzig 1905. 64 S. 8°.
1834. **Scheldig, C.**, Zur Kenntnis der Metanitro- und Metamidosulfamide in der aromatischen Reihe. Diss. Basel 1905. 44 S. 8°.
1835. **Schlaepfer, C.**, I. Studien über aromatische Carbinole. II. Notiz über α-γ-Dimethyl- und α-Aethylitaconsäure. Diss. Basel 1905. 67 S. 8°.
1836. **Schmid, C.**, Ueber Isomere des Brasilëins und Haematëins aus der Benzopyranolreihe. Diss. Tübingen 1905. 60 S. 8°.
1837. **Schmid, H.**, Ueber chlorierte Antimoniate und die Metachlorantimonsäure, sowie über Halogendoppelsalze des vierwertigen Antimons. Diss. Tübingen 1905. 61 S. 8°.
1838. **Schmiedekampf, E.**, Ueber Anilo- und Iminopyrine des Bis-1-Phenyl-3-Methyl-5-Pyrazolons. Diss. Rostock 1905. 82 S. 8°.
1839. **Schöffler, H.**, Beiträge zur Kenntnis der Oxallävulinsäureester. Diss. Tübingen 1905.
1840. **Scholtz. Th.**, Ueber die Einwirkung von Schwefelammonium auf fettaromatische Ketone. Diss. Freiburg 1905. 51 S. 8°.
1841. **Schönthan, H. v.**, Darstellung und Eigenschaften von Salzen der Nitrilodithiophosphorsäure. Diss. Berlin 1905. 43 S. 8°.
1842. **Schorigin, P.**, Die Lichterscheinungen während der Kristallisation und die temporäre Triboluminescenz. Ueber chem. Luminescenz. Diss. Freiburg 1905. 60 S. 8°.

Digitized by Google

1843. **Sill, H. F.,** Ueber das Gleichgewicht zwischen einer Stickstoffbase und organischen Säuren in verschiedenen Lösungsmitteln. Diss. Leipzig 1905. 28 S. 8°.
1844. **Stahl, H.,** Zwei neue Desmotropiefälle in der Triazolreihe. Diss. Tübingen 1904. 80 S. 8°.
1845. **Stein, G.,** Ueber Cholesterin. Diss. Freiburg 1905. 65 S. m. 1 Taf. 8°.
1846. **Thiel, K.,** Versuche zur Darstellung eines Schwefeltetrafluorides. Zur Kenntnis des Phosphorpentasulfides. Diss. Berlin 1905. 82 S. 8°.
1847. **Ueke, A.,** Ueber Derivate des Parajodbenzaldehydes. Diss. Freiburg 1905. 29 S. 8°.
1848. **Ulrich, F.,** Ein Beitrag zur Kenntnis des Conessins. Diss. Göttingen 1905. 48 S. 8°.
1849. **Veraguth, H.,** Ueber Derivate des Cyclooctans. Diss. München 1905. 82 S. 8°.
1850. **Vorster, W.,** Ueber Aethylendiaminrhodosochromsalze. Diss. Zürich 1905. 56 S. 8°.
1851. **Wagener, Fr.,** Ueber Verbindungen der Ferri-, Ferro- u. Kobalticyanwasserstoffsäure mit organischen Körpern. Diss. Göttingen 1905. 58 S. 8°.
1852. **Wahle, E. K.,** Ueber einige Azobenzol- und Azotoluolderivate der Phenyl- und Tolylpyrazole. Diss. Rostock 1905. 49 S. 8°.
1853. **Weis, A.,** Untersuchungen in der Pyridinreihe. Diss. Karlsruhe 1905. 56 S. 8°.
1854. **Wharton, H.,** Zur Kenntnis des m-Nitrosobenzaldehyds. Diss. Basel 1905. 64 S. 8°.
1855. **Wilson, J. J.,** Untersuchungen über einige stereoisomere ungesättigte Ketone. Diss. Leipzig 1905. 65 S. 8°.
1856. **Witte, E.,** Beiträge zur Kenntnis der Azochinoline. Diss. Freiburg 1905. 36 S. m. 2 Taf. 8°.
1857. **Wlokka, A.,** Ueber das n-Butenylbenzol, einige Homologe und Halogenderivate derselben. Diss. Rostock 1905. 49 S. 8°.
1858. **Zikel, H.,** Ueber die im Organismus herrschenden Molekularkräfte. Diss. Freiburg 1905. 21 S. 8°.

Technische- und Handelswissenschaften.

1859. **Dietz, R.,** Ueber die Gewinnung von Strohzellstoff nach dem Sulfitverfahren. Hab. Dresden 1905. 71 S. m. 4 Abb. 8°.
1860. **Fiedler, F.,** Das Konnossement des österreichischen Lloyd. Progr. Aussig 1905. 59 S. 8°.
1861. **Koch, R. v.,** Ueber die Entwicklungsmöglichkeiten des Induktionsmotors für Einphasen-Wechselstrom. Diss. Berlin-Charlottenburg 1905. 104 S. m. 49 Fig. 8°.
1862. **Lauterbach, F.,** Der Kampf des Waides mit dem Indigo. Diss. Leipzig 1905. 118 S. 8°.
1863. **Löb, A.,** Elektrolytische Untersuchungen mit symmetrischem und unsymmetrischem Wechselstrom. Diss. Karlsruhe 1905. 69 S. m. 12 Fig. 8°.
1864. **Meuth, H.,** Kinetik und Kinetostatik des Schubkurbelgetriebes. Diss. Karlsruhe 1905. 75 S. m. 6 Tab. 8°.
1865. **Müller, R.,** Untersuchungen über Gips. Diss. Tübingen 1904. 44 S. m. 2 Fig. 8°.

Land- und Forstwirtschaft.

1866. **Heinke, H. U.,** Das Priguitzer Rind. Diss. Leipzig 1905. 65 S. m. 5 Tab. u. 5 Taf. 8°.
1867. **Krull, P.,** Ueber die Beziehungen zwischen dem Melkverfahren und der Zusammensetzung der Milch. Diss. Leipzig. 1905. 72 S. 8°.
1868. **Szankowski, T. v.,** Einfluss der Palmkernkuchen auf den Fettgehalt der Milch im Vergleich mit Raps- und Erdnusskuchen. Diss. Halle 1905. 62 S. 8°.
1869. **Wenck, A.,** Ueber den Einfluss der Hegelundschen Melkmethode auf die Milchsekretion. Diss. Leipzig 1904. 70 S. 8°.

Verschiedenes.

(Bibliothekswesen, Reden etc.)

1870. **Holl, M.,** Ein Biologe aus der Wende des XV. Jahrh. Leonardo da Vinci. Gel. Graz 1905. 24 S. Gr. 8°.
1871. **Pol, H.,** Die Vorbedingungen zu einem richtigen Verständnis Schillers. Festrede zur Erinnerung an Schillers 100jähr. Todestag 9. V. 1905. Gel. Groningen 1905. 24 S. 8°.

Digitized by Google

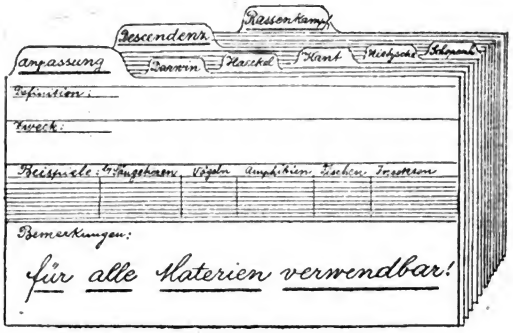

Vorbereitung zu Vorträgen u. Aufsätzen,

Registrirung wichtiger wissenschaftl. Momente,

Anziehung kompetenter Forscher

und ähnliche Arbeiten werden **ungemein erleichtert** und **beschleunigt** durch Zuhilfenahme der

Glogowski-Kartothek.

Kein Mann der Feder sollte ohne Kartothek sein!

Zu haben bei:

Glogowski & Co.

Leipzig, Augustusplatz 1.

Druck von Reinhold Berger in Lucka S.-A.

Digitized by Google

MAR 15 1906

Bibliographischer Monatsbericht

über neu erschienene

Schul- und Universitätsschriften

(Dissertationen — Programmabhandlungen — Habilitationsschriften etc.)

Unter Mitwirkung

und mit Unterstützung mehrerer Universitätsbehörden herausgegeben

von der

Zentralstelle für Disssertationen und Programme

der Buchhandlung Gustav Fock G. m. b. H. in Leipzig.

XVII. Jahrg. | Leipzig, 1. Februar 1906. | No. 5.

Jährlich 12 Nos. nebst Sachregister. Preis M. 3.50. Durch jede Buchhandlung oder Postanstalt und auch direkt vom Herausgeber (Leipzig, Neumarkt 40 u. Schlossg. 7/9) gegen vorherige Einsendung des Betrages franko zu beziehen.

Inserate: die einspaltige Petitzeile oder deren Raum 30 Pfennige.

Jeder Abdruck aus dem Bibliographischen Monatsbericht ist verboten.

Alle im Bibliographischen Monatsbericht verzeichneten Abhandlungen sind von der Zentralstelle für Dissertationen und Programme der Buchhandlung Gustav Fock G. m. b. H. in Leipzig sowohl direkt wie auch durch Vermittlung jeder Buchhandlung zu beziehen.

Klassische Philologie und Altertumswissenschaften.

1872. **Alvermann, K.,** Die Lehre Plotins von der Allgegenwart des Göttlichen. Diss. Jena 1905. 35 S. 8°.

1873. **Assmann, J.,** De coloniis oppidisque romanis, quibus imperatoria nomina vel cognomina imposita sunt. Diss. Jena 1905. 152 S. 8°.

1874. **Bang, M.,** Die Germanen im römischen Dienst bis zum Regierungsantritt Constantins I. Tl. I. Diss. Berlin 1906. 45 S. 8°.

1875. **Baumgart, M. O.,** Untersuchungen zu den Reden des M. Porcius Cato Censorius. Tl. I. Diss. Breslau 1905. 43 S. 8°.

1876. **Engelbardt, O.,** Die Illustrationen der Terenzhandschriften. Ein Beitrag zur Geschichte des Buchschmucks. Diss. Jena 1905. 97 S. 8°.

1877. **Harendza, G.,** De oratorio genere dicendi, quo Hieronymus in epistulis usus sit. Diss. Breslau 1905. 73 S. 8°.

1878. **Karl, P.,** De Placidi glossis. Diss. Jena 1905. 56 S. 8°.

1879. **Lauterbach, A.,** Untersuchungen zur Geschichte der Unterwerfung von Oberitalien durch die Römer. Diss. Breslau 1905. 115 S. 8°.

1880. **Malten, L.,** Cyrenarum origines. Caput I. Diss. Berlin 1904. 35 S. 8°.

1881. **Merten, E.,** De bello Persico ab Anastasio gesto. Diss. Jena 1905. 61 S. 8°.

1882. **Oehler, J.,** Zum griechischen Vereinswesen. Progr. Wien 1905. 30 S. 8°.

1883. **Schott, P.,** Posidippi epigrammata collecta et illustrata. Diss. Berlin 1905. 117 S. 8°.

Neuere Philologie.

1884. **Bertsche, K.,** Die volkstümlichen Personennamen einer oberbadischen Stadt. Ein Beitrag zur Geschichte der alemannischen Namengebung. Diss. Freiburg 1905. 103 S. 8°.

1885. **Gärtner, J.,** Das Journal Étranger und seine Bedeutung für die Verbreitung deutscher Literatur in Frankreich. Diss. Heidelberg 1905. 95 S. 8°.

1886. **Heinrich, A.,** Studien zu Johannes Rothe als Einleitung zu einer Ausgabe seiner Passion. Diss. Marburg 1905. 59 S. 8°.

1887. **Hild, F.,** Präsens (Indikativ) und Futur von Avoir nach 22 Blättern des Atlas Linguistique de la France in historisch-phonetischer Behandlung. Diss. Bonn 1905. 127 S. 8°.

Digitized by Google

1888. **Jordan, O.,** Jehan du Vingnai und sein Kirchenspiegel. Diss. Halle 1905. 75 S. 8°.
1889. **Kaufmann, O.,** Bockspiel Martin Luthers und Martini Luthers Clagred. Eine kritische und literarhistorische Studie. Diss. Halle 1905. 50 S. 8°.
1890. **Kipka, K.,** Maria Stuart im Drama der Weltliteratur. Ein Beitrag zur vergleichenden Literaturgeschichte. Einleitung — Vorklänge — Ordensschuldrama des 17. Jahrhunderts. Diss. Breslau 1905. 41. S. 8°.
1891. **Klein, E.,** Fletchers „The Spanish Curate" und seine Quelle. Diss. Halle 1905. 63 S. 8°.
1892. **Knutowski, B.,** Das Dido-Drama von Marlowe und Nash. Eine literarhistorische Untersuchung. Diss. Breslau 1905. 75 S. 8°.
1893. **Koser, R.,** Zur Geschichte der Berufung der Brüder Grimm nach Berlin. Akad. Berlin 1905. 11 S. Lex. 8°.
1894. **Lowack, A.,** Die Mundarten im Hochdeutschen Drama bis gegen Ende des 18. Jahrh. Ein Beitrag zur Geschichte des deutschen Dramas und der deutschen Dialektdichtung. Diss. Breslau 1905. 29 S. 8°.
1895. **Neumann, E.,** Der Söldner (soudoyer) im Mittelalter, nach den französischen (und provenzalischen) Heldenepen. Diss. Marburg 1905. 102 S. 8°.
1896. **Pahncke, M.,** Untersuchungen zu den deutschen Predigten Meister Eckharts. Diss. Halle 1905. 67 S. 8°.
1897. **Schmidt, A. C.,** Longfellow's Divine Tragedy. Diss. Leipzig 1905. 75 S. 8°.
1898. **Schmidt, K.,** Margareta von Anjou vor und bei Shakespeare. Kapitel I. Lancasterfreundliche Chroniken der Rosenzeit. Diss. Berlin 1905. 29 S. 8°.
1899. **Schroeter, S.,** Jacob Cats Beziehungen z. deutschen Literatur. I. Die Deutschen Uebertragungen seiner Werke. Diss. Heidelberg 1905. 88 S. 8°.
1900. **Schwarz, H.,** Das Suffix„lich(t)" bei Adjektiven im Neuhochdeutschen. Diss. Freiburg 1905. 64 S. 8°.
1901. **Schwenkow,** Die Religion in der modernen deutschen Frauenlyrik. Eine Studie. Progr. Hamburg 1905. 52 S. Gr. 8°.
1902. **Thürnau, C.,** Geister in der englischen Literatur des 18. Jahrhunderts. Ein Beitrag zur Geschichte der Romantik. Tl. I. Diss. Berlin 1906. 48 S. 8°.

Orientalia und vergleichende Sprachwissenschaft.

1903. **Marmorstein, A.,** Studien zum Pseudo-Jonathan Targum. I. Das Targum und die apokryphe Literatur. Diss. Heidelberg 1905. 39 S. 8°.
1904. **Menzel, Th.,** Mehmed Tevfiq, ein Jahr in Konstantinopel. Zweiter Monat: Helva-sohbeti (Die Helva-Abendgesellschaft), aus dem Türkischen zum ersten Mal ins Deutsche übertragen und durch Fussnoten erläutert. Diss. Erlangen 1905. 81 S. 8°.

Theologie.

1905. **Freitag, A.,** Ueber die Entwürfe Luthers zu den Schriften von der Winkelmesse und Pfaffenweihe 1533, Warnung an seine lieben Deutschen 1531. Diss. Breslau 1905. 54 S. 8°.
1906. **Hymmen, J.,** Die Sakramentslehre Augustins im Zusammenhang dargestellt und beurteilt. Diss. Bonn 1905. 46 S. 8°.
1907. **Reichert, O.,** Die Wittenberger Bibelrevisionskommissionen von 1531 bis 1541 und ihr Ertrag für die deutsche Lutherbibel. Diss. Breslau 1905. 49 S. 8°.

Philosophie.

1908. **Berger, A. E.,** Die Lehre von der Naturnachahmung. Gel. Darmstadt 1906. 27 S. 8°.
1909. **Koch, A.,** Philosophische Erörterungen über die Stellung der Geschichtswissenschaften. Diss. Jena 1904. 52 S. 8°.
1910. **Lipps, Th.,** Inhalt u. Gegenstand, Psychologie u. Logik. Akad. München 1905. 159 S. Gr. 8°.
1911. **Schewe, K.,** Schopenhauers Stellung zu der Naturwissenschaft. Diss. Berlin 1905. 129 S. 8°.

Digitized by Google

Pädagogik.

1912. **Levinstein, S.,** Untersuchungen über das Zeichnen der Kinder bis zum 14. Lebensjahr. Diss. Leipzig 1904. 100 S. m. 18 Tab. u. 73 Tfn. 8°.

Geschichte und Hilfswissenschaften.

1913. **Baier, H.,** Päpstliche Provisionen für niedere Pfründen bis zum Jahre 1304. 1. Kapitel. Allgemeine Uebersicht über die päpstlichen Provisionen bis zum Jahre 1304. Diss. Freiburg 1905. 48 S. 8°.

1914. **Broekhoff, W.,** Studien zur Geschichte der Stadt Ephesos vom IV. nachchristlichen Jahrhundert bis zu ihrem Untergang in der ersten Hälfte des XV. Jahrhunderts. Diss. Jena 1905. 78 S. 8°.

1915. **Güldner, F.,** Jakob Questenberg, ein deutscher Humanist in Rom. Diss. Bonn 1905. 64 S. 8°.

1916. **Hasenclever, A.,** Sleidan-Studien. Die Entwicklung der politischen Ideen Johann Sleidans bis zum Jahre 1545. Hab. Halle 1905. 58 S. 8°.

1917. **Neuhaus, E.,** Die Friedericianische Colonisation im Netze- und Warthebruch. (Abschnitt I und II). Diss. Berlin 1905. 42 S. 8°.

1918. **Vogel, W.,** Die Normannen und das Fränkische Reich bis zur Gründung der Normandie (799—911). Kapitel I. Diss. Berlin 1906. 48 S. 8°.

1919. **Wodsak, F.,** Die Schlacht bei Kortryk, 11. Juli 1302. Diss. Berlin 1905. 93 S. 8°.

Geographie.

1920. **Flume, O.,** Verkehrsgeographie von Südafrika. Diss. Jena 1905. 76 S. 8°.

Rechtswissenschaft, Staatswissenschaft und Volkswirtschaft.

1921. **Aubin, G.,** Die Entwickelung der richterlichen Unabhängigkeit im neuesten deutschen und oesterreichischen Rechte. Diss. Freiburg 1905. 104 S. 8°.

1922. **Berner, A.,** Das Wesen der Steuern insbesondere der indirekten. Diss. Erlangen 1905. 42 S. 8°.

1923. **Bertholdt, P.,** Die Einrede des Bürgerlichen Gesetzbuchs. Diss. Heidelberg 1905. 64 S. 8°.

1924. **Blanck, W.,** Die Rangordnung der Pfandrechte an einer beweglichen Sache nach römischem und heutigem Recht. Ein Vergleich. Diss. Heidelberg 1905. 59 S. 8°.

1925. **Bülow, W.,** Das Knappschaftswesen im Ruhrkohlenbezirk bis zum allgemeinen preussischen Berggesetz vom 24. Juni 1865. Diss. Tübingen 1905. 104 S. 8°.

1926. **Dinse, B.,** Ueber die Wirkung der gutgläubig an den bisherigen Gläubiger bewirkten Leistung. (Ein Beitrag zur Interpretation des § 407 Abs. 1 B. G.-B.) Diss. Leipzig 1905. 33 S. 8°.

1927. **Eberty, H.,** L. 2 D. de condictione sine causa (12,7): Eine exegetische Untersuchung nach römischem und modernem Recht, unter besonderer Berücksichtigung des Umfanges der Kontraktsklage und des Verhältnisses der Condictio zu ihr. Diss. Heidelberg 1905. 51 S. 8°.

1928. **Fabian, E.,** Die rechtliche Stellung des Handlungsreisenden nach dem Handelsgesetzbuch vom 10. Mai 1897. Diss. Leipzig 1905. 92 S. 8°.

1929. **Fahle, C.,** Die ungebuchte Eigentümer-Hypothek. Eine Untersuchung auf dem Gebiete des geltenden deutschen Grundstück-Belastungs-Rechtes. Diss. Jena 1906. 33 S. 8°.

1930. **Friebe, G.,** Ist zum Eigenbesitz der sog. animus domini erforderlich? Bearbeitet unter Berücksichtigung der geschichtlichen Entwicklung. Diss. Breslau 1905. 105 S. 8°.

1931. **Goldmann, F.,** Der Inhalt der Abnahmepflicht des Käufers nach dem B. G.-B. nebst historischer Einleitung. Diss. Leipzig 1905. 68 S. 8°.

1932. **Graack, E.,** Eine Untersuchung über die volkswirtschaftliche Bedeutung des Verbandes Deutscher Druckpapierfabriken (Druckpapier-Syndikat) mit besonderer Berücksichtigung der Papier verarbeitenden Industrien und des Papiergrosshandels. Diss. Freiburg 1905. 77,7 S. 8°.

Digitized by Google

1933. **Hess, W.,** Einfache und höhere Arbeit. Eine sozialpolitische Untersuchung zum Arbeitsvertrag des Bürgerlichen Gesetzbuchs. Diss. Jena 1905. 34 S. 8°.
1934. **Hirschland, K.,** Bestandteile einer Sache und Zubehör nach gemeinem Recht und nach dem bürgerlichen Gesetzbuche. Diss. Jena 1905. 39 S. 8°
1935. **Horny, H.,** Die Entwicklung der Nassauischen Rindviehzucht im 19. Jahrhundert und ihr heutiger Stand. Diss. Jena 1905. 144 S. m. 1 Tab. 8°.
1936. **Jäckel, H.,** Das deutsche Frachtbriefrecht mit Ausschluss des Rechts des Frachtbriefduplikats. Diss. Leipzig 1905. 80 S. 8°.
1937. **Jander, E.,** Die Beschränkungen für den Inhalt einer Grunddienstbarkeit nach römischem und bürgerlichem Recht unter besonderer Berücksichtigung der verschiedenen Auslegung streitiger Digestenstellen. Diss. Breslau 1905. 51 S. 8°.
1938. **Klostermann, A.,** Rückforderung von Schenkungen wegen Undankbarkeit nach gemeinem Recht und nach Bürgerlichem Gesetzbuch. Diss. Leipzig 1905. 70 S. 8°.
1939. **Knapmann, E.,** Wechsel und Scheck. Eine vergleichende Darstellung. Diss. Leipzig 1905. 61 S. 8°.
1940. **Kromrey, P.,** Die Uebertragung, Belastung und Pfändung von Kuxen des alten und des neuen Rechts nach Preussischem Bergrecht. Diss. Heidelberg 1905. 56 S. 8°.
1941. **Künzel, H.,** Das Konkurrenzverbot im Handelsgesetzbuch für das Deutsche Reich vom 10. Mai 1897. Diss. Leipzig 1905. 59 S. 8°.
1942. **Landwers, R.,** Die Lage des Kleinhandels und die Gründungen der Rabatt-Sparvereine und Einkaufsgenossenschaften der Händler. Diss. Heidelberg 1905. 65 S. 8°.
1943. **Laue, E.,** Begriff und Wesen des Verkaufsrechts nach B. G.-B. Diss. Jena 1905. 63 S. 8°.
1944. **Levi, P.,** Das Verhältnis von Verwaltungsbeschwerde und Verwaltungsklage. Diss. Heidelberg 1905. 38 S. 8°.
1945. **Lind, W.,** Zur Lehre von den Voraussetzungen der Aufrechnung nach dem Rechte des Bürgerlichen Gesetzbuches unter Berücksichtigung des gemeinen Rechts. Diss. Heidelberg 1905. 33 S. 8°.
1946. **Loos, A.,** Der Herausgabeanspruch des früheren Besitzers. (§ 1007 des B. G.-B.) Diss. Breslau 1905. 108 S. 8°.
1947. **Lorent, F.,** Die Novation unter der Herrschaft des B. G.-B. Diss Leipzig 1905. 41 S. 8°.
1948. **Luschka, H.,** Die Verhältniswahl im deutschen Verwaltungsrecht, insbesondere bei Gewerbe- und Kaufmannsgerichten, Bergarbeiterausschüssen, Krankenkassen u. s. w. Diss. Freiburg 1905. 90 S. 8°.
1949. **Lux, W.,** Die Notwendigkeit der Streitgenossenschaft. Einleitung und I. (geschichtlicher) Teil. Diss. Breslau 1905. 24 S. 8°.
1950. **Mickel, E.-L.,** Hingabe an Erfüllungsstatt nach dem B. G.-B. Diss. Heidelberg 1905. 70 S. 8°.
1951. **Poetsch, J.,** Der begriffliche Unterschied zwischen Werkvertrag, Werklieferungsvertrag, emptio rei futurae, Pacht. Diss. Leipzig 1905. 68 S. 8°.
1952. **Pulvermann, M.,** Der Schutz des Bürgen gegenüber dem Gläubiger nach dem Rechte des B. G.-B. Diss. Heidelberg 1905. 40 S. 8°.
1953. **Putzger, E.,** Die rechtliche Stellung des Empfängers im Landfrachtgeschäft hinsichtlich seiner Verfügungsbefugnis über das Gut nach dem geltenden Handelsrechte. Diss. Leipzig 1905. 39 S. 8°.
1954. **Rommel, E.,** Der Notstand nach dem Bürgerlichen Gesetzbuch. Diss. Heidelberg 1905. 96 S. 8°.
1955. **Rossner, H.,** Die Konkurrenzklausel des Handlungsgehilfen. Diss. Leipzig 1905. 64 S. 8°.
1956. **Rudolph, K.,** Die Parteifähigkeit der offenen Handelsgesellschaft. Diss. Breslau 1905. 64 S. 8°.
1957. **Sander, E.,** Die Verwandlung einer andren Schuld in eine Darlehnsschuld. Bearbeitet unter Berücksichtigung der geschichtlichen Entwickelung. Diss. Breslau 1905. 72 S. 8°.
1958. **Schmitz, F.,** Von der Abnahmepflicht des Käufers und des Werkbestellers nach dem B. G.-B. Diss. Jena 1906. 55 S. 8°.
1959. **Schulze, A.,** Das Sparkassenbuch. Diss. Halle 1905. 68 S. 8°.

Digitized by Google

1960. **Sommerbrodt, W.,** Beiträge z. Geschichte der Wegnahmerechte i. römischen Recht u. i. Deutschen Recht des Mittelalters. Diss. Breslau 1905. 74 S. 8°.

Medizin.

1961. **Balakian, D.,** Beitrag zu dem Kapitel Narkosenlähmungen. Diss. Leipzig 1905. 43 S. 8°.
1962. **Beintker, E.,** Zur Casuistik der Poliomyelitis anterior acuta. Bericht über die vom 1. November 1898 bis zum 31. Juli 1905 in der Medizinischen Poliklinik zu Leipzig behandelten Fälle. Diss. Leipzig 1905. 100 S. 8°.
1963. **Benjamin, E.,** Die Beziehungen der Milz zu den Lymphocyten des kindlichen Blutes. Diss. Leipzig 1905. 36 S. 8°.
1964. **Berlit, B.,** Ueber Nystagmus unter Berücksichtigung des Nystagmus rotatorius in Anlehnung an einen Fall von Nystagmus rotatorius nach Trauma. Diss. Leipzig 1905. 37 S. 8°.
1965. **Bernhard, F. H.,** Doppelseitige Recurrenslähmung infolge von Aortenaneurysma. Diss. Leipzig 1905. 46 S. m. 1 Taf. 8°.
1966. **Besch, W. M.,** Ein Beitrag zur Lehre der primären Orbitalsarkome, besonders der Sarkome mit Höhlenbildung. Diss. Leipzig 1905. 15 S. m. 3 Fig. 8°.
1967. **Beyerhaus, G.,** Ueber die Wirkung des Orexin bei Salzsäuremangel im Magensafte. Diss. Erlangen 1905. 48 S. 8°.
1968. **Birnbaum, H.,** Die Lungentuberkulose bei den Geisteskranken. Diss. Leipzig 1905. 40 S. 8°.
1969. **Bohm, G.,** Ueber pigmentierte schwimmhosenartige Naevi. Diss. Leipzig 1905. 30 S. 8°.
1970. **Britze, M.,** Ueber die Achsendrehung des Uterus bei Myom. Diss. Jena 1905. 32 S. 8°.
1971. **Buba, L.,** Die Kontagiositätsdauer der Syphilis. Diss. Leipzig 1905. 23 S. 8°.
1972. **Buchwald, R.,** Ueber Arthropathie und trophische Störungen bei Syringomyelie. Diss. Leipzig 1905. 32 S. m. 2 Taf. 8°.
1973. **Conzen, F.,** Ueber die periphere Sympathicusaffektion insbesondere ihre Aetiologie und Symptomatologie. Diss. Leipzig 1904. 46 S. 8°.
1974. **Dax, R.,** Ueber einen bisher noch nicht beobachteten Fall von solitärer Dünndarm-Tuberkulose nach traumatischer Stenose. Diss. München 1905. 20 S. m. 1 Taf. 8°.
1975. **Detert, H.,** Ueber 100 vaginale Totalexstirpationen des myomatösen Uterus. Diss. Bonn 1905. 29 S. m. 1 Tab. 8°.
1976. **Eichmann, J.,** Ueber transitorische postepileptische Lähmungen. Diss. Leipzig 1905. 39 S. 8°.
1977. **Goetze, E.,** Krankheitsfrequenz im Kindesalter. (Aus der Medizinischen Univ.-Poliklinik zu Halle a. S.) Nebst einer Statistik über Scharlach- und Diphtherie-Erkrankungen in Halle a. S. in den Jahren 1900—1904. Diss. Halle 1905. 37 S. m. 3 Taf. 8°.
1978. **Gredig, M.,** Ueber Heterotopien im Kleinhirn in einem Fall von Spina bifida lumbo-sacralis. Diss. Heidelberg 1905. 24 S. m. 1 Taf. 8°.
1979. **Grisslich, O.,** Ein Fall von Osteomalacie sechs Jahre nach doppelseitiger Castration. Anatomisch untersucht. Diss. Freiburg 1905. 31 S. 8°.
1980. **Halberstadt, S.,** Ueber kongenitale Atresie der Arteria pulmonalis bei intaktem Septum ventriculi. Diss. Halle 1905. 41 S. 8°.
1981. **Harder, H.,** Ein Beitrag zur Paralysis spinalis luetica. Diss. Jena 1905. 15 S. 8°.
1982. **Hartmann, G.,** Drei Fälle von Ophthalmoplegia interior, ihre Ursachen, Verlauf und Therapie. Diss. Leipzig 1905. 42 S. 8°.
1983. **Heesel, J.,** Die Varicen der unteren Extremitäten, ihre Entstehung, ihre Folgen und ihre Behandlung. Diss. München 1905. 32 S. 8°.
1984. **Heilmann, A.,** Differentialdiagnose zwischen arteriosclerotischer Geistesstörung und progressiver Paralyse. Diss. Freiburg 1905. 30 S. 8°.
1985. **Herrmann, R.,** Kritische Besprechung über die Aetiologie einer Laryngitis ulcerosa. Diss. München 1905. 27 S. 9°.
1986. **Hessel, W.,** Ueber einen Fall von Fibrosarcom des rechten Ovariums neben Carcinom der Cervix. Diss. München 1905. 24 S. 8°.

Digitized by Google

1987. **Heuermann, M.,** Ein Fall von Hernia diaphragmatica congenita bei einem Neugeborenen. Diss. Halle 1905. 24 S. 8°.
1988. **Hindelang, F. J.,** Ein Fall von Compressionsmyelitis infolge eines periostalen Sarcoms der Wirbelsäule. Diss. München 1904. 34 S. 8°.
1989. **Hofmann, H.,** Zur Frage der placentaren Infektion mit Milzbrand. Diss. Leipzig 1905. 36 S. 8°.
1990. **Hokamp, K.,** Ueber Perihepatitis fibrosa. Diss. München 1905. 35 S. m. 1 Taf. 8°.
1991. **Holm, O.,** Ein Fall von primärem Sarkom der Leber. Diss. Tübingen 1904. 13 S. 8°.
1992. **Huppert, P.,** Ueber einen Fall von primärem Gallertcarcinom des Coecum. Ein Beitrag zur Casuistik des Dickdarmkrebses. Diss. München 1904. 29 S. 8°.
1993. **Jacob, G.,** Beitrag zur Statistik des Trachoms. Zusammengestellt auf Grund der Journale 1902—1904 der Augenklinik der kgl. Charité zu Berlin. Diss. Leipzig 1905. 45 S. 8°.
1994. **Jastram, M.,** Ueber die Einwirkung der Röntgenstrahlen auf das Wachstum der Bakterien. Diss. Breslau 1905. 44 S. 8°.
1995. **Jésaka, S.,** Ein Fall von primärem, papillärem, hyalinem Fibrom des Herzens. Diss. München 1905. 37 S. m. 2 Taf. 8°.
1996. **Kahn, S.,** Ueber intermittierendes Hinken. Diss. Leipzig 1905. 28 S. 8°.
1997. **Kempen, G. H.,** Beiträge zur Statistik und Kasuistik der chronischen Bleivergiftung. Die in den Jahren 1890—1904 auf der I. med. Abteilung des Krankenhauses München l. d. I. zur Beobachtung gekommenen Fälle von chronischer Bleiintoxikation. Diss. München 1905. 29 S. 8°.
1998. **Kleebank, A.,** Kasuistischer Beitrag zur pathologischen Anatomie der Dünndarmsarkome. Diss. München 1904. 20 S. 8°.
1999. **Kleintjes, L. L.,** Ueber einen Fall von Epithelioma adenoides cysticum (Brooke). Diss. München 1904. 19 S. 8°.
2000. **Kohle, M.,** Ueber drei Fälle von Pubiotomie. Diss. Berlin 1905. 28 S. 8°.
2001. **Korte, W.,** Metastasenbildung eines latenten Magencarcinoms in einer Nabelhernie. Diss. München 1904. 22 S. 8°.
2002. **Krach, H.,** Beitrag zur Aetiologie und Pathogenese der Appendixentzündungen. Diss. München 1904. 20 S. 8°.
2003. **Krause, R.,** Die Endigung des Nervus acusticus im Gehörorgan des Flussneunauges. Akad. Berlin 1905. 18 S. m. Abb. 8°.
2004. **Krebs, G.,** Ueber zwei Fälle von Sklerodermie. Diss. Leipzig 1905. 32 S. 8°.
2005. **Krebs, P.,** Ueber einen neuen seltenen Fall congenitaler Knorpelreste am Halse. Diss. Breslau 1905. 31 S. 8°.
2006. **Krieg, H.,** Vorübergehender Diabetes bei Carcinom des Pancreas. Diss. München 1904. 31 S. 8°.
2007. **Künzel, H.,** Ueber die Ausscheidung des Chlors und des Stickstoffs bei Nephritis. Diss. München 1904. 31 S. 8°.
2008. **Kurz, F.,** Ueber das episklerale Melanom. Diss. Tübingen 1905. 21 S. 8°.
2009. **Lautenschlager, K.,** Ueber einen Fall von eingekeilter Fraktur am Humerus. Diss. München 1904. 17 S. 8°.
2010. **Leitner, A.,** Ueber überzählige Finger an Hand und Fuss. Diss. Erlangen 1905. 37 S. 8°.
2011. **Lemberk, M.,** Die Beziehungen des erblichen Diabetes mellitus zu anderen Krankheiten. Diss. Berlin 1905. 23 S. 8°.
2012. **Lenz, G.,** Beiträge zur Hemianopsie. Diss. Breslau 1905. 70 S. m. 24 Fig. 8°.
2013. **Levy, R.,** Beiträge zur Anatomie u. Pathologie der kleinen Labien. Diss. München 1904. 47 S. 8°.
2014. **Lewin, C.,** Ausscheidung der aromatischen Substanzen (Phenol, Indikan, aromatische Oxysäuren) im Urin von Krebskranken. Diss. Leipzig 1905. 22 S. 8°.
2015. **Lewinson, H.,** Ueber multiple Hirnnervenlähmungen. Diss. Leipzig 1904. 33 S. 8°.
2016. **Lewit, W.,** Ueber Pankreasnekrose durch experimentelle Ischaemie. Diss. Königsberg 1906. 59 S. 8°.
2017. **Lissauer, A.,** Dampfdusche als Expectorans. Diss. Leipzig 1905. 21 S. 8°.
2018. **Lochner, G.,** Ueber Prostatektomie. Diss. Leipzig 1905. 68 S. 8°.

Digitized by Google

2019. **Löhe, W.**, Bericht über einen Fall von Verschluss des Ureters durch massenhafte Einschwemmung linsenförmiger Nierenbeckensteine. Diss. Erlangen 1905. 18 S. m. 1 Taf. 8°.
2020. **Lotze, H.**, Beitrag zur Lehre von der Pleuro-Pericarditis. Diss. Halle 1905. 25 S. 8°.
2021. **Maack, W.**, Ein Fall von Oesophagus-Carcinom mit Perforation in Lunge und Pleura. Diss. München 1905. 30 S. 8°.
2022. **Matthes, K.**, Ueber den Blutdruck bei Tuberkulose. Diss. Leipzig 1905. 30 S. 8°.
2023. **Matuszewski, S.**, Ueber absteigende Hinterstrangsdegeneration. Diss. München 1905. 16 S. 8°.
2024. **Meyer, L.**, Ueber einen Fall von Myelomeningocele lumbosacralis. Diss. München 1904. 24 S. m. 1 Taf. 8°.
2025. **Michael, C.**, Beitrag zum Tetanus traumaticus nach Schussverletzungen. Diss. Leipzig 1905. 26 S. 8°.
2026. **Micka, A.**, Ueber die Behandlung von Pseudarthrosen. Diss. Erlangen 1905. 46 S. 8°.
2027. **Mische, K.**, Zur Kasuistik der Leberruptur. Diss. Leipzig 1905. 34 S. 8°.
2028. **Möckel, P.**, Zur Casuistik der Karbolgangrän. Diss. Giessen 1905. 22 S. 8°.
2029. **Müller, G.**, Ueber Häufigkeit und Ausgänge der Cholelithiasis. Nach den Sectionsberichten des Krankenhauses r. d. I. in den Jahren 1901 bis Juni 1904. Diss. München 1904. 41 S. 8°.
2030. **Mulzer, P.**, Ueber das Vorkommen von Spirochaeten bei syphilitischen und anderen Krankheitsprodukten. Diss. Königsberg 1905. 26 S. 8°.
2031. **Nemirowsky, J.**, Die prophylaktische Wendung bei engem Becken. Diss. Berlin 1905. 34 S. 8°.
2032. **Nereshelmer, M.**, Ueber einen Fall von Echinococcus multilocularis der Leber. Diss. München 1904. 24 S. 8°.
2033. **Neumann, R.**, Ein Fall von transitorischer Aphasie bei tuberkulöser Meningitis. Diss. Freiburg 1905. 27 S. 8°.
2034. **Nonninger, G.**, Ein Fall von geplatztem Bauchbruch, durch Operation geheilt. Diss. Breslau 1905. 26 S. 8°.
2035. **Otto, E.**, Ein Fall von Hypoplasie der linken Lunge. Diss. München 1904. 21 S. m. 2 Taf. 8°.
2036. **Pasch, E. A.**, Beiträge zur Klinik der Nasentuberkulose. Diss. Breslau 1905. 29 S. 8°.
2037. **Petzold, P.**, Ueber das Vorkommen der Spirochaete pallida bei Syphilis. Diss. Leipzig 1905. 31 S. m. 1 Tab. 8°.
2038. **Pfennigsdorf, G.**, Ueber den Zusammenhang von akuter Osteomyelitis und Trauma. Diss. Halle 1905. 34 S. 8°.
2039. **Pflugk, H. v.**, Ueber primäre Lungengeschwülste. Diss. München 1904. 68 S. m. 1 Taf. 8°.
2040. **Pflugradt, R.**, Ueber Concrementbildung im Oesophagus. Diss. Halle 1905. 34 S. 8°.
2041. **Phelps, S.**, Usber eine Schlaflähmung des Nervus medianus. Diss. Leipzig 1904. 45 S. 8°.
2042. **Pineus, W.**, Das centrale Kystadenom der Kiefer. Diss. Leipzig 1905. 35 S. u. 2 Tfln. 8°.
2043. **Preitz, H.**, Ein Beitrag zur Kenntnis der angeborenen Cystenniere. Diss. Jena 1905. 32 S. 8°.
2044. **Pulvermacher, D.**, Ueber die primären Sarcome des Becken-Bindegewebes. Diss. Leipzig 1904. 20 S. m. 1 Tab. u. 2 Tfln. 8°.
2045. **Raedle, F.**, Zwei Hebotomien aus der Universitäts-Frauenklinik zu Erlangen 1905. Diss. Erlangen 1905. 36 S. 8°.
2046. **Rehn, E.**, Ueber Komplikationen von Hydronephrose. Diss. München 1904. 29 S. 8°.
2047. **Reichmann, F.**, Ueber einen Fall von Sarcom der Aderhaut mit Blutungen in und auf dem Tumor, sowie mit hämorrhagischer Pigmentierung des Opticus. Diss. Jena 1905. 29 S. m. 1 Tafel. 8°.
2048. **Retzer, R.**, Ueber die musculöse Verbindung zwischen Vorhof und Ventrikel des Säugetierherzens. Diss. Leipzig 1904. 15 S. m. 1 Taf. 8°.

Digitized by Google

2049. **Richter, M.,** Ueber die in den letzten zwölf Jahren in der Armee vorgekommenen Vergiftungen. Diss. Berlin 1905. 30 S. 8°.
2050. **Riekhoff, A. v.,** Ueber den Zusammenhang von Asthma und Lungenödem. Diss. München 1904. 24 S. 8°.
2051. **Romm, M.,** Ein Fall von Atlasluxation mit Abbruch des Zahnfortsatzes des Epistropheus. Diss. Königsberg 1905. 19 S. m. 1 Abb. 8°.
2052. **Rommeler, G.,** Ueber Schussverletzungen der Leber. Diss. Berlin 1906. 36 S. 8°.
2053. **Röpke, W.,** Die Bedeutung des Traumas für die Entstehung der Carcinome und Sarcome an der Hand des Materials der chirurgischen Klinik zu Jena beleuchtet. Hab. Jena 1905. 50 S. 8°.
2054. **Rost, H.,** Ueber Eiterungen von den Gallenwegen ausgehend. Diss. München 1904. 29 S. 8°.
2055. **Rubin, J.,** Tuberkulose und Schwangerschaft. Diss. Freiburg 1905. 44 S. 8°.
2056. **Sanftleben, O.,** Ueber Hufschlagverletzungen, ihre Behandlung und Folgen. Diss. Jena 1905. 56 S. 8°.
2057. **Schädel, K.,** Ueber die Häufigkeit der runden Magengeschwüre in München. Diss. München 1904. 18 S. 8°.
2058. **Scharff, F.,** Ueber Gewicht und Länge der Säuglinge im ersten Lebensjahre in München in Relation zu ihrer Ernährung. Diss. München 1904. 55 S. 8°.
2059. **Schellschmidt, W.,** Die Schwellung der Supraclaviculardrüsen bei abdominellen Carcinomen. Diss. Leipzig 1905. 36 S. m. 1 Tab. 8°.
2060. **Schillinger, A.,** Ueber die operative Behandlung des Zungenkrebses. Fünf Fälle eigener Beobachtung. Diss. München 1905. 59 S. 8°.
2061. **Schlaegel, W.,** Ueber Herzmuskelerkrankungen bei Myoma uteri. Diss. München 1905. 73 S. 8°.
2062. **Schleiff, W.,** Ueber Clitoriscarcinom. Diss. Halle 1905. 21 S. 8°.
2063. **Schmechel, O.,** Ueber Exodin (Schering) als Abführmittel bei Wöchnerinnen. Diss. München 1905. 19 S. 8°.
2064. **Schmid, M.,** Ueber einen Fall von Myxoliposarkom des Oberschenkels. Diss. München 1904. 15 S. 8°.
2065. **Schmidt, V. L.,** Ueber die Wirkung der Chloroform- und Aether-Narkose auf die verschiedenen Organe des Menschen. Diss. Leipzig 1905. 83 S. 8°.
2066. **Schneider, E.,** Eigenartiger Geburtsverlauf bei Zwillingsgeburt mit Foetus papyraceus. Diss. Berlin 1906. 28 S. 8°.
2067. **Seitz, R.,** Zur Frage der Ortswahl für die Iridektomie zu optischen Zwecken. Diss. München 1905. 17 S. 8°.
2068. **Seyberth, L.,** Ueber ein verjauchtes Uterusmyom mit Ausgang in Septicopyämie. Diss. München 1905. 26 S. 8°.
2069. **Solms, E.,** Ueber einen Fall von Grawitz'schem Tumor der rechten Niere mit multiplen Metastasen. Diss. München 1904. 27 S. m. 1 Tab.. 8°.
2070. **Speidel, K.,** Die Augen der Theologie Studierenden in Tübingen. Diss. Tübingen 1905. 29 S. 8°.
2071. **Staiger, E.,** Ueber die Centralgefässe im Sehnerven unserer einheimischen Ungulaten. Diss. Tübingen 1905. 21 S. 8°.
2072. **Stalling, G.,** Ueber völlige Lostrennung von Ovarien und Tuben aus ihrer normalen Verbindung. Diss. Halle 1905. 49 S. 8°.
2073. **Stark, W.,** Ein Fall von periostalem Rundzellensarkom der Lendenwirbelsäule. Diss. München 1905. 24 S. 8°.
2074. **Straus, E.,** Zur Behandlung der Patellarfrakturen. Diss. Halle 1905. 44 S. 8°.
2075. **Tafelmeier, H.,** Ueber einen Fall von vollständiger subcutaner Zerreissung der Arteria axillaris. Diss. München 1899. (1905) 28 S. 8°.
2076. **Takiguchi, K.,** Drei Fälle von Aortitis syphilitica. Diss. München 1905. 25 S. 8°.
2077. **Teufel, H.,** Zwei Fälle von schwerer Verletzung des Fusses. Ein Beitrag zur Lehre von der Amputation im Bereiche der Epiphyse bei mangelnder Haut zur Stumpfbedeckung (Transplantation nach Thiersch und gestielter Hautlappen). Diss. Kiel 1905. 24 S. m. 1 Taf. 8°.
2078. **Umbehr, F.,** Beitrag zur Kasuistik der intraabdominalen Fettnekrose. Diss. München 1905. 30 S. 8°.
2079. **Vierzigmann, A.,** Ein Fall von Aneurysma der Aorta ascendens. Diss. München 1905. 23 S. 8°.

Digitized by Google

2080. **Vorster, J.,** Ueber subphrenische Abscesse. Diss. München 1905. 19 S. 8°.
2081. **Wallner, O.,** Ein klinisch-pathologisch-anatomischer Beitrag zur Lehre von den epithelialen Cysten der Regenbogenhaut. Diss. München 1905. 68 S. m. 2 Taf. 8°.
2082. **Wegener, A.,** Ueber das Sarkom des Oesophagus. Diss. Giessen 1904. 30 S. 8°.
2083. **Werner, O.,** Ueber Lungenkomplikationen bei Aortenaneurysma. Diss. München 1905. 18 S. 8°.
2084. **Wesener, F.,** Ueber Säuglingssterblichkeit und Säuglingsfürsorge mit besonderer Berücksichtigung Aachens. Gel. Aachen 1904. 40 S. 8°.
2085. **Wiese, O.,** Ueber einen Fall von Splenectomie wegen Milztumor im frühen Kindesalter. Diss. Leipzig 1905. 32 S. 8°.
2086. **Wiesmüller, J.,** Ueber ein Chondrom des Sternums. Diss. München 1904. 23 S. 8°.
2087. **Witte, P.,** Ueber einen Fall von Encephalocele. Diss. München 1905. 18 S. m. 1 Taf. 8°.
2088. **Wolfskehl, H.,** Auffassungs- und Merkstörungen bei manischen Kranken. Diss. München 1905. 58 S. 8°.

Beschreibende Naturwissenschaften.

(Zoologie. — Botanik. — Geologie. — Mineralogie.)

2089. **Mathuse, O.,** Ueber abnormales secundäres Wachstum von Laubblättern, insbesondere von Blattstecklingen dicotyler Pflanzen. Diss. Berlin 1906. 49 S. m. 14 Fig. 8°.
2090. **Mrázek, A.,** Ueber Taenia acanthorhyncha Wedl. (Ein Beitrag zur Kenntnis der Gattung Tatria Kowalewski). Akad. Prag 1905. 24 S. m. 7 Fig. u. 2 Taf. 8°.
2091. **Rühler, E.,** Beiträge zur Kenntnis der Sinnesorgane der Insecten. Diss. Jena 1905. 55 S. m. 1 Abb. 8°.
2092. **Salensky, W.,** Morphogenetische Studien an Würmern. I. Ueber den Bau der Echiurusiarve. Akad. St. Petersburg 1905. 102 S. m. 10 Taf. 4°.
2093. **Schoene, K.,** Beiträge zur Keimung der Laubmoossporen und zur Biologie der Laubmoosrhizoiden. Diss. Jena 1905. 57 S. m. 3 Taf. 8°.
2094. **Wenke, K.,** Anatomie eines Argynnis paphia-Zwitters nebst vergleichend anatomischen Betrachtungen über den Hermaphroditismus bei Lepidopteren. Diss. Berlin 1906. 36 S. 8°.
2095. **Wolff, F. v.,** Bericht über die Ergebnisse der petrographisch-geologischen Untersuchungen des Quarzporphyrs der Umgegend v. Bozen. Akad. Berlin 1905. 13 S. 8°.

Exakte Wissenschaften.

(Mathematik. — Physik. — Astronomie. — Meteorologie etc.)

2096. **Gehrcke, E. u. O. v. Baeyer,** Ueber die Trabanten der Quecksilberlinien. Akad. Berlin 1905. 6 S. 8°.
2097. **Henssgen, W.,** Ueber die Temperaturkoeffizienten der Wärmeleitung der Dämpfe von Aminbasen. Diss. Jena 1905. 46 S. 8°.
2098. **Jacobsthal, E.,** Anwendungen einer Formel aus der Theorie der quadratischen Reste. Diss. Berlin 1906. 39 S. 8°.
2099. **Jaegermann, R.,** Ueber die beim Kometen Borrelly 1903 IV beobachtete hyperbolische Bewegung der Schweifmaterie. Akad. St. Petersburg 1905. 42 S. m. 4 Fig. 4°.
2100. **Pringsheim, A.,** Ueber einige Konvergenz-Kriterien f. Kettenbrüche mit komplexen Gliedern. Akad. München 1905. 24 S. 8°.
2101. **Toeplitz, O.,** Ueber Systeme von Formen, deren Funktionaldeterminante identisch verschwindet. Diss. Breslau 1905. 46 S. 8°.

Chemie.

2102. **Bertram, M.,** Die Bogenspektra von Neodym und Praseodym. Diss. Bonn 1905. 49 S. 8°.
2103. **Borne, G. v. dem,** Untersuchungen über die Abhängigkeit der Radioactivität der Bodenluft von geologischen Faktoren. Hab. Breslau 1905. 37 S. m. 2 Taf. u. 8 Fig. 8°.

Digitized by Google

2104. **Ehrenberg, A.,** Ueber die Abhängigkeit der Siedepunkte einiger organischer Basen von ihrer chemischen Zusammensetzung und von ihrer Konstitution. Diss. Berlin 1906. 58 S. 8°.

2105. **Fischl, L.,** Ueber partielle Racemie. Saures, traubensaures Brucin und seine Umwandlungstemperatur. Neutrales traubensaures Brucin. Diss. Breslau 1905. 44 S. 8°.

2106. **Grebe, L.,** Ueber Absorption der Dämpfe des Benzols und einiger seiner Derivate im Ultraviolett. Diss. Bonn 1905. 29 S. m. 1 Taf. 8°.

2107. **Jüngermann, E.,** Ueber Derivate des Isoamylanthrons. Diss. Berlin 1905. 51 S. 8°.

2108. **Knoch, M.,** Ueber Löslichkeiten in Lösungsmittelgemengen. Diss. Breslau 1905. 38 S. m. 2 Taf. 8°.

2109. **Lehmann, A.,** Einwirkung von 2,4 Dinitrochlorbenzol und Pikrylchlorid auf Amidokörper. Diss. Dresden 1905. 40 S. 8°.

2110. **Lembert, J.,** Ueber den Einfluss der Phenylgruppe auf die Reduktionsfähigkeit cyklischer Kohlenwasserstoffe. Diss. Heidelberg 1905. 26 S. 8°.

2111. **Meyer, V. J.,** Ueber den Thiobarnstoff und seine Verbindungen mit den Salzen zweiwertiger Metalle. Diss. Berlin 1905. 58 S. m. 2 Tfln. 8°.

2112. **Neuhäusser, H.,** Ueber einige Umsetzungen der Diazobenzolcarbonsäuren. Diss. Dresden 1904. 55 S. 8°.

2113. **Pfalster, P.,** Ueber Chinazoline aus Thiobarnstoffen. Diss. Dresden 1905. 54 S. 8°.

2114. **Pohl, F.,** Ueber Abkömmlinge des Dicyandiamids und die Frage seiner Konstitution. Diss. Dresden 1905. 63 S. 8°.

2115. **Roth, P. B.,** Zur Kenntnis β- und γ-halogensubstituierter tertiärer Amine. Diss. Jena 1905. 32 S. 8°.

2116. **Sackur, O.,** Beiträge zur Kenntnis der Metall-Legierungen. Hab. Breslau 1905. 67 S. m. 5 Fig. 4°.

2117. **Schäfer, E.,** Vergleichende Untersuchung über die Aufschliessung von arsen-, antimon- und schwefelhaltigen Erzen im Chlor- und Brom-(Kohlensäure)-Strome zum Zwecke der quantitativen Analyse. Diss. München (Techn. Hochschule) 1906. 34 S. m. 1 Fig. 8°.

2118. **Schönewald, A.,** Ueber die Einwirkung von Sauerstoff auf aliphatische Amine bei Gegenwart von Kupfer. Ein Beitrag zur Kenntnis der elektrolytischen Nitritbildung. Diss. Berlin 1905. 45 S. 8°.

2119. **Schwamborn, R.,** Ueber die Synthese von Derivaten der Tricarballyl- u. Akonitsäure mittelst Acetondicarbonsäureestern. Diss. Bonn 1905. 59 S. 8°.

2120. **Siebert, W.,** Zur Kenntnis der Modifikationen des Arsens u. Antimons. Diss Berlin 1905. 42 S. 8°.

2121. **Stiller, M.,** Zur Kenntnis der Grignard'schen Reaktion. Diss. Freiburg 1905. 32 S. 8°.

2122. **Striegler, C.,** Optisch aktive und inaktive semicyklische 1,5-Diketone. Diss. Leipzig 1905. 117 S. 8°.

2123. **Taub, L.,** 1-Phenyl-4 isonitroso- 5-triazolon und seine Spaltungsprodukte. Diss. Tübingen 1905. 46 S. 8°.

2124. **Treitschke, W.,** Ueber die Charakterisierung von Schmelzflüssen mit Hilfe der Konstanten der inneren Reibung. Diss. Leipzig 1905. 48 S. 8°.

2125. **Urech, W.,** Beiträge zur Kenntnis der Oxazinverbindungen. Ueber einige substantive Farbstoffe der Oxazolreihe. Beiträge zur Kenntnis einiger Indolfarbstoffe. Diss. Basel 1904. 59 S. 8°.

2126. **Walther, G.,** I. Methyläther des 2,6-Dinitrohydrochinons und einige Derivate. II. p-Amidothiophenol u. einige Derivate. III. Eine Modifikation des Beckmannschen Siedeapparates für Heizung mit strömendem Dampf. Diss. Basel 1904. 52 S. 8°.

2127. **Westhaver, J. B.,** Ueber das Verhalten von Anoden aus Iridium, Platin und Rhodium bei der Elektrolyse verdünnter Schwefelsäure. Diss. Leipzig 1905. 34 S. m. 12 Fig. 8°.

2128. **Wohnlich, E.,** Ueber eine Synthese von α- und γ-Oxychinolinen aus Acidylderivaten des Orthoamidopropiophenon. Kondensation von p-Bromphenylessigester mit Ameisensäureäthylester. Diss. Tübingen 1905. 72, 16 S. 8°.

Digitized by Google

Technische- und Handelswissenschaften.

2129. **Fischer, E.,** Ueber künstliche Belastungen bei der Aufstellung von Bogenbrücken. Diss. Dresden 1905. 47 S. m. 2 Taf. u. 20 Fig. 8°.
2130. **Förster, E.,** Vergleichende Untersuchungen an Kreiselpumpen. Diss. Dresden 1905. 57 S. m. 9 Taf. 8°.
2131. **Gutermuth,** Einfluss von Wissenschaft und Wirtschaft auf die Entwicklung der Technik. Gel. Darmstadt 1905. 32 S. 8°.
2132. **Studniarski, J. v.,** Ueber d. Verteilung der magnet. Kraftlinien im Anker einer Gleichstrommaschine. Diss. Hannover 1905. 38 S. m. 48 Fig. 8°.
2133. **Zeidler, A.,** Ueber den Wirkungsgrad der Dampfkessel. Diss. Dresden 1905. 96 S. 8°.

Bildende Künste.

2134. **Heidrich, E.,** Geschichte des Dürerschen Marienbildes. Kapitel I u. II. Diss. Berlin 1905. 51 S. m. 5 Abb. 4°.
2135. **Jacobi, G. v.,** Untersuchungen über den Einfluss der Hirsauer Bauschule auf den sächsischen Kirchenbau des XI. und XII. Jahrhunderts. Diss. Hannover 1904. 40 S. m. 2 Taf. 8°.

Musik.

2136. **Ebert, A.,** Attilio Ariosti in Berlin. (1697—1703). Ein Beitrag zur Geschichte der Musik am Hofe König Friedrichs I. von Preussen. Diss. Bonn 1905. 101 S. 8°.
2137. **Weinmann, F.,** Zur Struktur der Melodie. Diss. München 1904. 92 S. 8°.

Land- und Forstwirtschaft.

2138. **Pampel, G.,** Vergleichende Sortenanbau- und Düngungsversuche mit Futterrüben, sowie Untersuchungen über die Ursachen der verschiedenen procentischen Zusammensetzung und die Beziehungen der einzelnen Bestandteile der Futterrüben zu einander. Diss. Leipzig 1905. 40 S. u. 15 Tab. 8°.

Redaktion.

(Bei der Redaktion sind eingegangen.)

Mayer, E. v., Modernes Mittelalter. Berlin (1906.) 90 S. 8°. Verlag v. Gose & Tetzlaff, Berlin S. W. 61. brosch. 1.50, geb. 2.50.
Neumann, C. W., Ernst Haeckel, der Mann und sein Werk. Berlin (1906). 80 S. M. d. Bild u. Facsimile eines Briefes Haeckels. 8°. Verlag v. Gose & Tetzlaff, Berlin S. W. 61. brosch. 1.50. geb. 2.50.

Digitized by Google

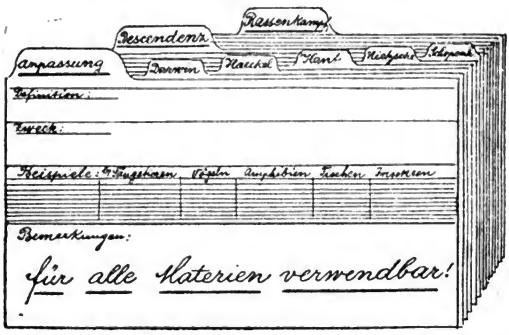

Vorbereitung zu Vorträgen u. Aufsätzen,

Registrirung wichtiger wissenschaftl. Momente,

Anziehung kompetenter Forscher

und ähnliche Arbeiten werden **ungemein erleichtert** und **beschleunigt** durch Zuhilfenahme der

Glogowski-Kartothek.

Kein Mann der Feder sollte ohne Kartothek sein!

Zu haben bei:

Glogowski & Co.

Leipzig, Augustusplatz 1.

Druck von Reinhold Berger in Lucka S.-A.

Digitized by Google

Bibliographischer Monatsbericht

über neu erschienene

Schul- und Universitätsschriften

(Dissertationen — Programmabhandlungen — Habilitationsschriften etc.)

Unter Mitwirkung

und mit Unterstützung mehrerer Universitätsbehörden herausgegeben

von der

Zentralstelle für Disssertationen und Programme

der Buchhandlung Gustav Fock G. m. b. H. in Leipzig.

XVII. Jahrg. | Leipzig, 1. März 1906. | No. 6.

Jährlich 12 Nos. nebst Sachregister. Preis M. 3.50. Durch jede Buchhandlung oder Postanstalt und auch direkt vom Herausgeber (Leipzig, Neumarkt 40 u. Schloesg. 7/9) gegen vorherige Einsendung des Betrages franko zu beziehen.

Inserate: die einspaltige Petitzeile oder deren Raum 30 Pfennige.

Jeder Abdruck aus dem Bibliographischen Monatsbericht ist verboten.

Alle im Bibliographischen Monatsbericht verzeichneten Abhandlungen sind von der Zentralstelle für Dissertationen und Programme der Buchhandlung Gustav Fock G. m. b. H. in Leipzig sowohl direkt wie auch durch Vermittlung jeder Buchhandlung zu beziehen.

Klassische Philologie und Altertumswissenschaften.

2139. **Boettcher, R.,** De hymno in Mercurium Homerico. Pars I. Diss. Halle 1905. 48 S. 8°.

2140. **Brandes, W.,** Des Auspicius von Toul Rhythmische Epistel an Arbogastes von Trier. Progr. Wolfenbüttel 1905. 32 S. 4°.

2141. **Büchel, C.,** Ganzzahlige Werte bei Diophant. Gel. Hamburg 1905. 16 S. 8°.

2142. **Cohn, H.,** Antipater von Tarsos. Ein Beitrag zur Geschichte der Stoa. Diss. Giessen 1905. 89 S. 8°.

2143. **Dietze, J.,** Komposition und Quellenbenutzung in Ovids Metamorphosen. Progr. Hamburg 1905. 59 S. 8°.

2144. **Gomperz, T.,** Platonische Aufsätze. IV. Akad. Wien 1905. 16 S. 8°.

2145. **Hiemer,** Die Römeroden des Horaz. Progr. Ellwangen 1905. 69 S. 4°.

2146. **Jacobsthal, P.,** Der Blitz in der Orientalischen und Griechischen Kunst. (Bis zum Einsetzen des rotfigurigen Stiles.) Diss. Bonn 1906. 35 S. m. 4 Taf. 8°.

2147. **Keile, J.,** Untersuchungen üb. den nicht nachweisbaren Honorius Augustodunensis, ecclesiae presbiter et scholasticus, u. die ihm zugeschriebenen Werke. Akad. Wien 1905. 27 S. 8°.

2148. **Kugler, L.,** De Sophoclis quae vocantur abusionibus. Diss. Göttingen 1905. 75 S. 8°.

2149. **Kuhring, G.,** De praepositionum Graecarum in chartis Aegyptiis usu quaestiones selectae. Diss. Bonn 1906. 57 S. 8°.

2150. **Linde, P.,** De Epicuri vocabulis ab optima Atthide vel omnino vel notione alienis. Diss. Breslau 1906. 32 S. 8°.

2151. **Marquard, M.,** Die pessimistische Lebensauffassung des Altertums. Diss. Erlangen 1905. 34 S. 8°.

2152. **Meischke, K.,** Zur Geschichte des Königs Eumenes II. von Pergamon. Progr. Pirna 1905. 36 S. 4°.

2153. **Menge, P.,** De poetarum scaenicorum Graecorum sermone observationes selectae. Diss. Göttingen 1905. 99 S. 8°.

2154. **Meyersahm, H.,** Xenophons Hellenika als Geschichtsquelle im Unterricht. Progr. Hadersleben 1905. 47 S. 8°.

2155. **Odau, M.,** Quaestionum de septima et octava Platonis epistola capita II Diss. Königsberg 1906. 91 S. 8°.

Digitized by Google

2156. **Samse, R.**, Interpretationes Lucaneae. Diss. Göttingen 1905. 58 S. 8°.
2157. **Thieme, G.**, Die Inschriften von Magnesia am Mäander und das Neue Testament. Diss. Heidelberg 1905. 41 S. 8°.
2158. **Weissbrodt, W.**, Ein aegyptischer christlicher Grabstein mit Inschrift aus der griechischen Liturgie im Königlichen Lyceum Hosianum zu Braunsberg und ähnliche Denkmäler in auswärtigen Museen. I. Teil. Progr. Braunsberg 1905. 26 S. m. 1 Abb. 4°.

Neuere Philologie.

2159. **Bloedau, C. A. v.**, Grimmelshausens Simplicissimus und seine Vorgänger. Beiträge zur Romantechnik des siebzehnten Jahrhunderts. Abschnitt I—IV. Diss. Berlin 1906. 62 S. 8°.
2160. **Bormann, H.**, Der Jurist im Drama der Elisabethanischen Zeit. Diss. Halle 1906. 41 S. 8°.
2161. **Büchner, W.**, Goethes Faust am Hofe des Kaisers. Progr. Darmstadt 1905. 15 S. 4°.
2162. **Burghardt, E.**, Ueber den Einfluss des Englischen auf das Anglonormannische in syntaktischer Beziehung. Diss. Göttingen 1905. 81 S. 8°.
2163. **Christiani, W. A.**, Ueber das Eindringen von Fremdwörtern in die russische Schriftsprache des 17. und 18. Jahrhunderts. Diss. Berlin 1906. 67 S. 8°.
2164. **Cuny, P.**, Der temporale Wert der passiven Umschreibungen im Althochdeutschen. Diss. Bonn 1905. 45 S. 8°.
2165. **Gross, J.**, Herder und das Gymnasium. Progr. Kronstadt 1905. 8 S. 4°.
2166. — Schiller und die Antike. Progr. Kronstadt 1905. 12 S. 4°.
2167. **John, E.**, Nibelungennot und Nibelungenlied. Ein neuer Beitrag zur Kritik und Erklärung der Nibelungen. (Abt. I.) Progr. Wertheim 1905. 25 S. 4°.
2168. **Lotz, H.**, Der Versbau Antoine de Montchrestiens. Diss. Giessen 1905. 59 S. 8°.
2169. **Michel, A.**, Die Sprache der Composizione del mondo des Ristoro d'Arezzo nach Cod. Ricc. 2164. Diss. Halle 1905. 35 S. 8°.
2170. **Schätzer, J.**, Herkunft und Gestaltung der französischen Heiligennamen. Diss. Münster 1905. 95 S. 8°.
2171. **Scholvien, B.**, Weitere Studien zur Chanson de Lion de Bourges, Teil III. Diss. Greifswald 1905. 99 S. 8°.
2172. **Wagner, A.**, Clément Marot's Verhältnis zur Antike. Diss. Leipzig 1906. 100,3 S. 8°.
2173. **Wagner, W.**, Die Stellung des alttributiven Genitivs im Deutschen. Ein Kapitel aus der Lehre von der deutschen Wortstellung zugleich ein Beitrag zur Entstehungsgeschichte der unechten Komposita. Diss. Giessen 1905. 96 S. 8°.
2174. **Wendt, G.**, Die Syntax des Adjektivs im heutigen Englisch. Gel. Hamburg 1905. III, 48 S. 8°.
2175. **Winkler, W.**, Théodore Agrippa d'Aubigné, der Dichter. Diss. Leipzig 1906. X, 97 S. 8°.
2176. **Zschau, W. W.**, Quellen und Vorbilder in den „Lehrreichen Schriften" Johann Balthasar Schupps. Diss. Halle 1906. 110 S. 8°.

Orientalia und vergleichende Sprachwissenschaft.

2177. **Sellin, E.**, Eine Nachlese auf dem Tell Ta'annek in Palästina. Nebst e. Anh. v. Dr. Frdr. Hrozny: Die neugefundenen Keilschrifttexte v. Ta'annek. Akad. Wien 1905. 41 S. m. 49 Fig. u. 5 Taf. 4°.

Theologie.

2178. **Esser, G.**, Die Bussschriften Tertullians de poenitentia u. de pudicitia u. das Indulgenzedikt des Papstes Kallistus. Ein Beitrag zur Geschichte der Bussdisziplin. Progr. Bonn 1906. 34 S. 8°.
2179. **Harnack, A.**, Die Retractationen Augustins. Akad. Berlin 1905. 36 S. 8°.
2180. **Heinrici, G.**, Die Bergpredigt (Matth. 5—7. Luk. 6, 20—49) begriffsgeschichtlich untersucht. Gel. Leipzig 1905. 98 S. 4°.
2181. **Preuschen, E.**, Zur Vorgeschichte des Evangelienkanons. Progr. Darmstadt 1905. 24 S. 4°.

Digitized by Google

Philosophie.

2182. **Baerwald, L.,** Die Entwicklung der Lotzeschen Psychologie. Diss. Erlangen 1905. 65 S. 8°.

2183. **Révész, G.,** I. Ueber die Abhängigkeit der Farbenschwellen von der achromatischen Erregung. II. Ueber die vom Weiss ausgehende Schwächung der Wirksamkeit farbiger Lichtreize. Diss. Göttingen 1905. 59 S. 8°.

2184. **Spann, O.,** Untersuchungen über den Begriff der Gesellschaft zur Einleitung in die Soziologie. I. Band. Zur Kritik des Gesellschaftsbegriffes der modernen Soziologie. Diss. Tübingen 1905. 150 S. 8°.

2185. **Tirschtigel, C.,** Das Verhältnis von Glauben und Wissen bei den bedeutendsten jüdischen Religionsphilosophen bis Maimonides. Diss. Erlangen 1905. 95 S. 8°.

Pädagogik.

2186. **Beyer, E.,** Der Schulgarten. Progr. Fulda 1905. 8 S. 4°.

2187. **Bindel, R.,** Bericht über die Gedenkfeier des 550jähr. Bestehens des Realgymnasiums zu Quakenbrück. Progr. Quakenbrück 1905. 17 S. 4°.

2188. **Büsler,** Die Behandlung der Wandtafeln von J. Schneider u. O. Metze „Hauptmerkmale der Baustile" am Gymnasium. Progr. Ehingen a. D. 1905. 34 S. 8°.

2189. **Doermer, L. u. E. Krüger,** Beschreibung der Räume und Einrichtungen für den chemischen und biologischen Unterricht an der Oberrealschule vor dem Holstentore zu Hamburg. Progr. Hamburg 1905. 15 S. 4°.

2190. **Ehrenthal, H.,** English letters of the scholars international correspondence. Progr. Breslau 1905. 28 S. 8°.

2191. **Erb,** Apparate aus der Apparatensammlung für den chemischen Experimentalunterricht am Realgymnas. zu Giessen. Progr. Giessen 1905. 16 S. m. 2 Taf. 4°.

2192. **Grimsehl, E.,** Die Ziele u. Methoden des physikalischen Unterrichts auf der Unterstufe u. der Oberstufe. Gel. Hamburg 1905. 17 S. 8°.

2193. **Gross, J.,** Eine Schulreise nach Palästina und Aegypten. Progr. Kronstadt 1905. 20 S. 4°.

2194. **Koldewey, F.,** Paränetische Gedichte des Humanisten Johannes Caselius. Progr. Braunschweig 1905. 56 S. 8°.

2195. **Nath, M.,** Lehrplan des Königl. Real-Gymnasiums zu Nordhausen a. Harz. Progr. Nordhausen 1905. 52 S. 8°.

2196. **Reiche, A.,** Die Entwicklung des Realschulwesens in Bremen insbesondere der Realschule in der Altstadt. Progr. Bremen 1905. 105 S. 8°.

2197. **Sanden, A. von,** Zur Geschichte der Lissaer Schule 1555—1905. Progr. Lissa 1905. 104 S. m. Abb. 4°.

2198. **Scholtze,** Festschrift zur Erinnerung an die vom 31. August bis 3. September 1904 begangene Jubelfeier des fünfzigjährigen Bestehens des Städt. Realgymnasiums. Progr. Plauen 1905. 69 S. 4°.

2199. **Tendering, F.,** Zur Geschichte des Realgymnasiums des Johanneums. Progr. Hamburg 1905. 125 S. 8°.

2200. **Treutlein, P.,** Ausführlichere Darstellung der Lehrpläne der Anstalt. III. Der erdkundliche Unterricht a) der Klassen VI und V. Progr. Karlsruhe 1905. 33 S. 4°.

2201. **Zipp, G.,** Die Entwickelung des französischen Volksschulwesens in den letzten beiden Jahrzehnten. Diss. Tübingen 1905. 61 S. 8°.

Geschichte und Hilfswissenschaften.

2202. **Connert, H.,** Die Rechte der Szekler vom Jahre 1562 bis 1691 mit Berücksichtigung ihrer Entwicklung in den vorangehenden Jahrhunderten. (Schluss). Progr. Hermannstadt 1905. 71 S. 4°.

2203. **Demski, A.,** Rudolf I. von Habsburg und die römische Kaiserkrone während des Pontifikates Nikolaus III. Das sogenannte Vierstaatenprojekt. Diss. Breslau 1906. 62 S. 8°.

2204. **Dütschke,** Beiträge zur Heimatkunde des Kreises Schwelm. (4. Heft: Geschichte der einzelnen Ortschaften. Forsetzung.) Progr. Schwelm 1905. 7 S. 4°.

Digitized by Google

2205. **Eickhoff, P.,** Geschichte Wandsbecks unter Heinrich und Breido Rantzau 1564 bis 1614. Progr. Wandsbeck 1905. 154 S. m. 2 Taf. 8°.
2206. **Fernow, H.,** Das Royal College of Physicians in London. Ein Beitrag zur engl. Kulturgeschichte. Gel. Hamburg 1905. 19 S. 8°.
2207. **Friedrich, R.,** Studien zur Vorgeschichte der Tage von Kanossa. Erster Teil: Die Wormser Synode vom 24. Januar 1076 und ihre Vorgeschichte. Progr. Hamburg 1905. 65 S. 8°.
2208. **Füsslein, W.,** Berthold VII. Graf von Henneberg. Ein Beitrag zur Reichsgeschichte des XIV. Jahrhunderts. Progr. Hamburg 1905. 54 S. 8°.
2209. **Hindrichson, G.,** Das Einkunftsregister des Hauses Ritzebüttel aus dem Jahre 1577. Progr. Cuxhaven 1905. 15 S. 4°.
2210. **Hitzigrath, H.,** Hamburg während des schwedisch-dänischen Krieges 1657—1660. Gel. Hamburg 1905. 21 S. 8°.
2211. **Leithäuser, G.,** Geschichtliche Urkunden aus dem Musée Carnavalet in Paris. Gel. Hamburg 1905. 22 S. 8°.
2212. **Lokys, G.,** Die Kämpfe der Araber mit den Karolingern bis zum Tode Ludwigs II. (Einleitung; Abschnitt I u. II, 1.) Diss. Berlin 1906. 86 S. 8°.
2213. **Loeschcke, G.,** Das Syntagma des Gelasius Cyzicenus. Diss. Bonn 1906. 71 S. 8°.
2214. **Mohs, W.,** Die Wittenberger Kapitulation von 1547. Progr. Schwerin 1905. 48 S. 8°.
2215. **Platzhoff, W.,** Die Theorie von der Mordbefugnis der Obrigkeit im XVI. Jahrhundert. I. Teil: Die Entstehung der Theorie. Diss. Bonn 1906. 31 S. 8°.
2216. **Rathje, J.,** Die Behördenorganisation im ehemals kurkölnischen Herzogtum Westfalen. Diss. Heidelberg 1905. 107 S. 8°.
2217. **Rosenthal, W.,** Fürst Talleyrand und die auswärtige Politik Napoleons I. Nach den Memoiren des Fürsten Talleyrand. Diss. Giessen 1905. 116 S. 8°.
2218. **Winter, D. A.,** Die Politik Pisas während der Jahre 1268—1282. Diss. Halle 1905. 75 S. 8°.

Rechtswissenschaft, Staatswissenschaft und Volkswirtschaf

2219. **Arnim, G.,** Die actio de pauperie. Diss. Breslau 1906. 61 S. 8°.
2220. **Backhaus, R.,** Der Calenberg-Göttingen-Grubenhagen-Hildesheimsche ritterschaftliche Kredit-Verein. Diss. Tübingen 1905. 110 S. 8°.
2221. **Baller, C.,** Die Gewährleistungspflicht des Schenkers. Nach gemeinem Rechte und dem Rechte des Bürgerlichen Gesetzbuches für das Deutsche Reich. Diss. Greifswald 1905. 75 S. 8°.
2222. **Becker, F.-W.,** Wer wird Eigentümer des von einem Wilddieb erlegten Wildes? Diss. Greifswald 1905. 48 S. 8°.
2223. **Becker, V.,** Wird der Anspruch aus unerlaubter Handlung dadurch ausgeschlossen, dass zwischen dem Täter und dem Verletzten ein besonderes Rechtsverhältnis, insbesondere ein Vertragsverhältnis, besteht? Diss. Marburg 1905. 51 S. 8°.
2224. **Berndt, M.,** Die Sperrung bezogener Mietwohnungen durch ungerechtfertigte polizeiliche Verfügung und die dadurch bewirkte Unmöglichkeit der Erfüllung des Mietvertrages nach B. G. B. und preussischem Recht. Diss. Freiburg 1906. 55 S. 8°.
2225. **Bertschinger, H.,** Das Dauer-Delikt. Eine strafrechtliche Untersuchung. Diss. Zürich 1905. 90 S. 8°.
2226. **Bleckwenn, W.,** Die Rechtsnachfolge bei der Nacherbschaft. Diss. Göttingen 1905. 68 S. 8°.
2227. **Bode, H.,** Die sogenannte Chikane nach den B. G. B. Diss. Greifswald 1905. 64 S. 8°.
2228. **Böhm, J.,** Die Haftung des Vorerben für die Nachlassverbindlichkeiten nach Eintritt der Nacherbfolge. Diss. Breslau 1906. 39 S. 8°.
2229. **Brie, G.,** Die geschichtliche Entwicklung des Urteilsbegriffs und der zivilrechtlichen Verantwortlichkeit der Richter bis zum Bürgerlichen Gesetzbuch für das Deutsche Reich. Diss. Breslau 1906. 34 S. 8°.

Digitized by Google

2230. **Burger, E.,** Die Aufnahme von Geisteskranken in Irrenanstalten in den grösseren deutschen Staaten. Diss. Tübingen 1905. 90 S. 8°.
2231. **Conzen, H.,** Ein Beitrag zu der Gesetzesbestimmung, dass die kraft Gesetzes übergegangene Forderung nicht zum Nachteil des Gläubigers geltend gemacht werden kann. Diss. Heidelberg 1906. 48 S. 8°.
2232. **Dinglinger, F.,** Die staatliche und kommunale Einkommensbesteuerung der Aktien-Gesellschaften und Kommanditgesellschaften auf Aktien in Preussen und Baden. Diss. Tübingen 1905. 168 S. 8°.
2233. **Elchholz, Br.,** Die privatwirtschaftlichen Schienenstrassen (Feld-, Wald- und Industriebahnen) in ihrer Bedeutung für Landwirtschaft und Industrie. Diss. Tübingen 1905. 83 S. 8°.
2234. **Eldam, W.,** Die staatsrechtliche Stellung des Auswanderungsunternehmers auf Grund des Reichsgesetzes über das Auswanderungswesen vom 9. Juni 1897. Diss. Tübingen 1905. 55 S. 8°.
2235. **Fleischer, M.,** Die strafbaren Handlungen des Depot-Gesetzes. Versuch einer Abgrenzung gegen den Begriff der Untreue. Diss. Halle 1906. 61 S. 8°.
2236. **Friese, H.,** Kann die Landesgesetzgebung die Thronfolge ohne Zustimmung oder gegen den Widerspruch der Agnaten des regierenden Hauses regeln? Diss. Heidelberg. 1905. 78 S. 8°.
2237. **Fritzchen, F.,** Das landesherrliche Abolitionsrecht. Diss. Freiburg 1906. 88 S. 8°.
2238. **Gerlach, W.,** Die Deutsche Börsensteuergesetzgebung. Diss. Tübingen 1905. 60 S. 8°.
2239. **Gössler, W.,** Zur Lehre von der Datierung des eigenhändigen Testaments. Diss. Tübingen 1905. 34 S. 8°.
2240. **Haerle, C.,** Der Heuervertrag der Schiffsmannschaft und der Schiffsoffiziere. Nach seiner privatrechtlichen Seite. Diss. Tübingen 1905. 139 S. 8°.
2241. **Hesse, W.,** Die Aufenthaltsbeschränkungen bestrafter Personen in Deutschland. Diss. Göttingen 1905. 176 S. 8°.
2242. **Hoffmann, A.,** Der Besitzschutz von Grunddienstbarkeiten nach bürgerlichem Gesetzbuche unter besonderer Berücksichtigung des gemeinen Rechts. Diss. Heidelberg 1905. 62 S. 8°.
2243. **Hoffmann, A.,** Die direkten Staatssteuern im Königreich Sachsen seit Einführung der Konstitutionellen Verfassung von 1831 mit besonderer Berücksichtigung der allgemeinen Einkommensteuer. Diss. Tübingen 1906. 230 S. 8°.
2244. **Holliger, J.,** Das Kriterium des Gegensatzes zwischen dem öffentlichen Recht und dem Privatrecht dargestellt im Prinzipe und in einigen Anwendungen mit besonderer Berücksichtigung des schweizerischen Rechtes. Diss. Zürich 1904. 185 S. 8°.
2245. **Jacoby, E.,** Das eigenhändige Testament im Bürgerlichen Gesetzbuch. Diss. Tübingen 1905. 65 S. 8°.
2246. **Jehle, O.,** Der rechtswidrige Vermögensvorteil bei Erpressung und Betrug. Diss. Tübingen 1905. 88 S. 8°.
2247. **Jenny, O. H.,** Das englische Hülfskassenwesen in neuester Zeit. Eine Studie über die freiwillige Arbeiterversicherung. Diss. Basel 1905. 77 S. 4°.
2248. **Kilber, E.,** Ueber Zugehörigkeit zur evangelischen Landeskirche Württembergs. Diss. Tübingen 1905. 40 S. 8°.
2249. **Kirstaedter, Th.,** Rentenschuld und Rentenkauf, eine vergleichende Darstellung nach Bürgerlichem und Deutschem Recht. Diss. Greifswald 1905. 60 S. 8°.
2250. **Krehl, G.,** Der bewegliche Getreidezoll. Diss. Greifswald 1905. 82 S. 8°.
2251. **Kümmerlen,** Zur Geschichte der Landwirtschaft auf der Leutkircher Heide. Diss. Tübingen 1905. 70 S. m. 2 Kart. 4°.
2252. **Loening, O.,** Das Testament im Gebiet des Magdeburger Stadtrechtes. Diss. Halle 1906. 35 S. 8°.
2253. **Lotze, G.,** Die Sicherungshypothek. Diss. Heidelberg 1905. 57 S. 8°.
2254. **Majer, O.,** Ein Beitrag zur Lehre von der mittelbaren Täterschaft. Diss. Heidelberg 1905. 43 S. 8°.
2255. **Manasse, M.,** Die Anfechtung wegen Irrtums bei Geschäften des Vermögensrechts nach dem Bürgerlichen Gesetzbuche. Diss. Breslau 1906. 110 S. 8°.
2256. **Meene, F.,** Die Pflegschaft neben der elterlichen Gewalt und Vormundschaft. B. G. B. § 1909. Diss. Greifswald 1905. 35 S. 8°.

Digitized by Google

2257. **Meinke, W.,** Auf welche Rechte findet der § 832 B. G. B. Anwendung? Diss. Greifswald 1905. 57 S. 8°.
2258. **Niczky, W.,** Die Entwicklung des gesetzlichen Schutzes der gewerblich tätigen Kinder und jugendlichen Arbeiter in Deutschland. (Unter besonderer Berücksichtigung des Kinderschutzgesetzes vom 30. März 1903.) Diss. Tübingen 1905. 130 S. 8°.
2259. **Pieper, P.,** Entwicklung des Beerdigungswesens der Stadt Köln. Diss. Tübingen 1905. 92 S. 8°.
2260. **Przibilla,** Erwerb und Verlust des mittelbaren Besitzes, unter Ausschluss des Erwerbs durch Stellvertreter. Diss. Freiburg 1905. 87 S. 8°.
2261. **Rakenius, W.,** Die Hausgüter des hohen Adels und die gewöhnlichen Familienfideicommisse. Eine vergleichende Studie. Diss. Heidelberg 1905. 50 S. 8°.
2262. **Reincke, H.,** Der alte Reichstag und der neue Bundesrat. Diss. Bonn 1905. 56 S. 8°.
2263. **Ringler, H.,** Die Nichterfüllbare Obligation im Schweiz. Obligationsrecht. Diss. Bern 1905. 87 S. 8°.
2264. **Rudolph, A.,** Der Statthalter in Elsass-Lothringen. Diss. Göttingen 1905 114 S. 8°.
2265. **Rumberg, H.,** Unter welchen Voraussetzungen ist der Eingriff in nachbarliches Grundeigentum widerrechtlich, und welchen Rechtsschutz gewährt gegen einen solchen Eingriff das bürgerliche Gesetzbuch? Diss. Heidelberg 1905. 65 S. 8°.
2266. **Schade, E.,** Böhm-Bawerks Zinstheorie und seine Stellung zur Produktivitätstheorie. Diss. Breslau 1905. 40 S. 8°.
2267. **Schlimm, K.,** Das Grundstücksrecht in den deutschen Kolonien. Diss. Tübingen 1905. 126 S. 8°.
2268. **Schmidt, P.,** Die Quittung. Diss. Halle 1906. 124 S. 8°.
2269. **Schmidt, W.,** Die Eigentumsaufgabe nach bürgerlichem Recht. Diss. Breslau 1906. 80 S. 8°.
2270. **Schmoller, E.,** Der Kausalzusammenhang beim Tierschaden. Ein Beitrag zum Kausalproblem. Diss. Tübingen 1905. 65 S. 8°.
2271. **Schulte-Rödding, W.,** Das Schicksal des Vermögens einer aufgelösten juristischen Person. Diss Greifswald 1905. 32 S. 8°.
2272. **Schwarzlose, R.,** Die differenzierenden Momente zwischen Demokratie, Aristokratie und Monarchie. Diss. Heidelberg 1905. 70 S. 8°.
2273. **Seefried, R.,** Der Paragraph 281. Eine historisch-dogmatische Studie zum B. G. B. Diss. Erlangen 1905. 100 S. 8°.
2274. **Sievert, H.,** Die Zuständigkeit des deutschen Bundesrates für Erledigung von Verfassungs- und Thronfolgestreitigkeiten. Diss. Göttingen 1905. 78 S. 8°.
2275. **Staub, K.,** Ueber den Geschädigten nach zürcherischem Strafprozessrechte. Diss. Zürich 1905. 160 S. 8°.
2276. **Steininger, J.,** Leistung Zug um Zug. Diss. Tübingen 1905. 64 S. 8°.
2277. **Strauss, A.,** Der rechtliche Charakter der Notstandshandlungen und ihre Behandlung im geltenden deutschen Recht. Diss. Heidelberg 1905. 47 S. 8°.
2278. **Suter, R.,** Der entgeltliche Auftrag im schweizerischen Obligationenrecht. Diss. Bern 1904. 96 S. 8°.
2279. **Teves, W.,** Die Voraussetzungen der Anfechtung wegen Drohung. Diss. Heidelberg 1905. 62 S. 8°.
2280. **Thieme, P.,** Die Besonderheiten der Haftung des Verkäufers für Mängel im Rechte beim Kauf von beweglichen Sachen und Rechten an solchen nach erfolgter Uebergabe. Diss. Breslau 1905. 54 S. 8°.
2281. **Tiefenthal, M.,** Besteht nach geltendem Reichsrechte ein selbständiger Schadenersatzanspruch der Lebensversicherungsgesellschaft gegen den Urheber der schuldhaften Tötung des Versicherten? Diss. Leipzig 1905. 55 S. 8°.
2282. **Trescher, E.,** Die Entwickelung des Steuerwesens im Herzogtum Sachsen-Gotha. Diss. Jena 1905. 31 S. 8°.
2283. **Villkoff, A.,** Die Lage der russischen Bauernwirtschaft. Diss. Berlin 1905. 84 S. 8°.
2284. **Vossberg, W.,** Die deutsche Baugenossenschafts-Bewegung. Diss. Halle 1905. 241 S. 8°.

Digitized by Google

2285. **Wehrmann, W.,** Die Anfechtungsklage gegenüber fehlerhaften Gesellschafterbeschlüssen im Gebiete der Gesellschaften mit beschränkter Haftung. Diss. Breslau 1905. 50 S. 8°.
2286. **Wetzig, M.,** Das Verfügungsrecht des Absenders im Landfrachtverkehr nach Handelsrecht mit Einschluss des Eisenbahnverkehrs. Diss. Leipzig 1905. 57 S. 8°.
2287. **Wiener, F. A.,** Die Börse. Eine Studie über die Entwicklung des Rechts und der Verfassung der Deutschen, insbesondere der Berliner Börse und der hauptsächlichsten Börsen des Auslandes. Mit einem Anhang über den Begriff „Börse" und ihre volkswirtschaftliche Bedeutung. Diss. Tübingen 1905. 282 S. 8°.
2288. **Wiese, W.,** Erörterungen zu Artikel 78 der Deutschen Reichsverfassung vom 16. April 1871. Diss. Breslau 1906. 31 S. 8°.
2289. **Wildi, E.,** Verbrechen gegen die Staatsmacht (Hochverrat, Landesverrat, Spionage), Verbrechen gegen befreundete Staaten in Frankreich, Deutschland und der Schweiz unter Berücksichtigung der Stoss'schen Entwürfe u. Kritik der geltenden Lehre. Diss. Bern 1905. 183 S. 8°.
2290. **Wilke, K.,** Entwicklung und gegenwärtige Gestaltung der volkswirtschaftlichen Gestaltung der volkswirtschaftlichen Beziehungen zwischen Deutschland und Mexiko. Diss. Tübingen 1905. 121 S. 8°.
2291. **Wolff, R.,** Die jüngste wirtschaftliche Krisis in der deutschen Baumwollindustrie mit besonderer Berücksichtigung der sächsischen Spinnerei und Weberei. Diss. Tübingen 1905. 201 S. 8°.
2292. **Zeyen, H.,** Letztwillige Verfügung bei irriger Annahme des Wegfalls einer Person nach gemeinem und bürgerlichem Recht. Diss. Jena 1905. 78 S. 8°.

Medizin.

2293. **Allmann, R.,** Beitrag zur Kenntnis des ansteckenden Scheidenkatarrhs der Rinder. Diss. Giessen 1905. 38 S. 8°.
2294. **Bannwarth, J. B.** Die Typhusmortalität in Elsass-Lothringen bis zur Einführung der organisierten Typhusbekämpfung. Diss. Strassburg 1905. 48 S. m. 4 Taf. 8°.
2295. **Bibrowicz, W.,** Beiträge zur Klinik und Chirurgie des Hirnabscesses. Diss. Breslau 1905. 54 S. 8°.
2296. **Bogen, H.,** Ueber familiaere Luxation und Kleinheit der Patella. Diss. Bonn 1906. 75 S. m. 6 Taf. 8°.
2297. **Daerr, J.,** Ein Beitrag zur Illustration der Colpocleisis und zur operativen Behandlung grosser, im Speziellen mit Verlust des Sphincter vesicae komplizierter Blasenscheidenfisteln. Diss. Greifswald 1905. 60 S. 8°.
2298. **Dimmer, F.,** Die Photographie des Augenhintergrundes. Akad. Wien 1905. 17 S. m. 6 Fig. Gr. 8°.
2299. **Döhler, O.,** Ueber Vaccineinfektion des Auges und einen neuen Fall von primärer Kornealinfektion mit Vaccine. Diss. Breslau 1906. 31 S. 8°.
2300. **Drinhausen, P.,** Neuere Bestrebungen schwere atonische Postpartumblutungen zu stillen. Diss. Marburg 1905. 46 S. 8°.
2301. **Eisenmann, S.,** Ueber chronischen Rotlauf beim Schweine. Diss. Giessen 1905. 28 S. m. 4 Fig. 8°.
2302. **Goldmann, S.,** Ueber Dermato- und Polymyositis. Diss. Königsberg 1905. 57 S. 8°.
2303. **Graf, H.,** Ueber sympathische Ophthalmie, besonders sympathische Netzhautablösung und vollständige Heilung des sympathisierenden und sympathisierten Auges. Diss. Freiburg 1905. 44 S. 8°.
2304. **Grassberger, R. u. A. Schattenfroh,** Antitoxische u. antiinfektiöse Immunität. Akad. Wien 1905. 50 S. Gr. 8°.
2305. **Graetz, F.,** Ein Fall von diffuser Geschwulstinfiltration der Leber, im Anschluss an ein Magencarcinom. Diss. Erlangen 1905. 28 S. 8°.
2306. **Grimm, R.,** Das centrale Skotom bei angeborener Amblyopie und Schielamblyopie. Diss. Halle 1906. 38 S. 8°.
2307. **Hartmann, F.,** Ueber Kuhhornstossverletzungen des Auges nach dem Material der Klinik. Diss. Tübingen 1905. 15 S. m. 1 Tab. 8°.
2308. **Hofstädter, E.,** Ueber das Eindringen von Bakterien in feinste Capillaren. Diss. Dresden 1905. 63 S. m. 2 Taf. 8°.

Digitized by Google

2309. **Jagemann, J.,** Ueber Statistik und Klinik der vom 1. Oktober 1901 bis. 1. Okt. 1905 in der Irrenanstalt zu Kiel aufgenommenen Alkoholgeisteskranken. Diss. Kiel 1905. 21 S. 8°.
2310. **Kohl, R.,** Ein Fall von intermittierendem Exophthalmus. Diss. Halle 1906. 27 S. 8°.
2311. **Kraus, R.,** Studien üb. Immunität u. ätiologische Therapie der Syphilis. Akad. Wien 1905. 21 S. Gr. 8°.
2312. **Krome, A.,** Ueber die Muskelinsertionen an der Handwurzel und die Beziehungen zwischen den Sehnen und dem Bandapparat des Handgelenks. Diss. Göttingen 1905. 42 S. 8°.
2313. **Moses, L.,** Ueber die Auskultation der Flüsterstimme. Diss. Marburg 1905. 21 S. 8°.
2314. **Orgielbrand, St.,** Beiträge zur Symptomatologie und pathologischen Anatomie der Tumoren der hinteren Schädelgrube. Diss. Heidelberg 1905. 40 S. m. 1 Taf. 8°.
2315. **Pluss, H.,** Die Erfahrungen mit der Widalschen Reaktion in der Göttinger medizinischen Klinik. Diss. Göttingen 1905. 47 S. 8°.
2316. **Platiel, J.,** Zwei Fälle von tötlich verlaufener Septicopyaemie nach kleinen Verletzungen. Diss. München 1905. 32 S. 8°.
2317. **Ruoss,** Unsere Nahrung und Ernährung in chemischer und physiologischer Beziehung. Progr. Cannstatt 1905. 16 S. 4°.
2318. **Schmidt, A.,** Ueber die Todesursachen der Kinder während der Geburt. Diss. Freiburg 1905. 67 S. 8°.
2319. **Scholz, A.,** Ueber Verletzungen beider Augen bei Schläfenschüssen. Diss. Greifswald 1905. 28 S. 8°.
2320. **Schreiber, O.,** Ein Beitrag zur Prognose der sogen. idiopathischen serösen Pleuritis. Diss. Leipzig 1905. 37 S. 8°.
2321. **Schumacher, S. v.,** Ueber die Nerven des Schwanzes der Säugetiere u. des Menschen, m. besond. Berücksicht. des sympathischen Grenzstranges. Akad. Wien 1905. 36 S. m. 2 Taf. Gr. 8°.
2322. **Seiffert, L.,** Ueber einen Fall von eingeklemmtem Nabelschnurbruch nebst kasuistischen Beiträgen. Diss. Breslau 1905. 43 S. m. 2 Taf. 8°.
2323. **Sieber, F. W.,** Ueber Cystennieren bei Erwachsenen. Diss. Leipzig 1905. 108 S. 8°.
2324. **Sorge, M.,** Mikroskopische Untersuchungen von regionären Lymphdrüsen auf Metastasenbildung bei 15 Fällen von Carcinoma uteri. Diss. Jena 1905. 26 S. 8°.
2325. **Spiethoff, B.,** Klinische und experimentelle Studien über Blastomykose. Hab. Jena. 1905. 42 S. m. 2 Taf. 8°.
2326. **Squar, W.,** Beitrag zur Psychose nach Kohlenoxydvergiftung. Diss. Leipzig 1905. 18 S. m. 1 Taf. 8°.
2327. **Stelmann, W.,** Ein Fall von Sacralteratom mit besonderer Berücksichtigung seiner Beziehungen zu Primitivstreifenresten. Zugleich ein Beitrag zur Frage der mono- und bigerminalen Mischgeschwülste. Diss. Marburg 1905. M. 2 Taf. 8°.
2328. **Strisower, V.,** Ueber symmetrische Lipome. Diss. Freiburg 1905. 26 S. 8°.
2329. **Tegtmeyer, H.,** Korsakowsche Psychose mit weitgehender Besserung der schweren polyneuritischen Erscheinungen. Diss. Göttingen 1905. 24 S. 8°.
2330. **Toldt, C.,** Die Ossicula mentalia u. ihre Bedeutung f. die Bildung des menschlichen Kinnes. Akad. Wien 1905. 36 S. m. 23 Fig. u. 1 Taf. gr. 8°.
2331. **Tönnes, J.,** Der Lateralschnitt durch das Os pubis oder die Hebotomie. Diss. Bonn 1906. 52 S. 8°.
2332. **Ullrich, E.,** Ueber Keilbeinhöhleneiterung. Diss. Bonn 1906. 30 S. 8°.
2333. **Unterberger, F.,** Ueber operative Verletzungen des Ductus thoracicus. Diss. Königsberg 1905. 21 S. 8°.
2334. **Voigt, K.,** Erfahrungen mit der Morphium-Scopolamin-Narkose bei gynäkologischen Operationen. Diss. Jena 1905. 32 S. 8°.
2335. **Volgtlaender, E.,** Ueber Pseudarthrosen. Diss. Leipzig 1905. 33 S. 8°.
2336. **Waldeyer, W.,** Gehirne südwestafrikanischer Völker. Akad. Berlin 1906. 6 S. 8°.
2337. **Warneboldt, W.,** Die Beziehungen der Muskelsehnen zu den Bändern des Fusses. Diss. Göttingen 1905. 34 S. 8°.
2338. **Wechselmann, A.,** Beiträge zur Kenntnis des Uroroscin und seines klinischen Verhaltens. Diss. Berlin 1906. 38 S. 8°.

Digitized by Google

2339. **Weichardt, W.**, Serologische Studien auf d. Gebiete der experimentellen Therapie. Hab. Erlangen 1905. 60 S. m. Abb. 8°.
2340. **Wieczorek, P.**, Ein Fall von diffusem Angioma cavernosum am Arme. Diss. Leipzig 1905. 53 S. m. 1 Taf. 8°.
2341. **Wille, H.**, Art und Technik der Myomoperationen. Diss. Jena 1905. 30 S. 8°.
2342. **Wittkugel, C.**, Ueber Kohlenoxydvergiftung mit besonderer Berücksichtigung nachfolgender Herzstörung. Diss. Leipzig 1905. 34 S. 8°.
2343. **Wolf, K.**, Säuregrad und Keimgehalt bei gewöhnlicher und bei pasteurisierter Milch. Diss. Berlin 1906. 29 S. 8°.
2344. **Zeitler, G.**, Multiple periostale Abscesse bei kryptogener Sepsis des Kindes. Diss. München 1905. 31 S. 8°.
2345. **Zerner, H.**, Hysterische Erscheinungen im sekundären Stadium der Syphilis. Diss. Berlin 1906. 35 S. 8°.

Beschreibende Naturwissenschaften.

(Zoologie. — Botanik. — Geologie. — Mineralogie.)

2346. **Baur, E.**, Über die infektiöse Chlorose der Malvaceen. Akad. Berlin 1906. 19 S. 8°.
2347. **Berwerth, F.**, Künstlicher Metabolit. Akad. Wien 1905. 14 S. m. 1 Taf. Gr. 8°.
2348. **Diener, C.**, Entwurf e. Systematik der Ceratitiden des Muschelkalkes. Akad. Wien 1905. 42 S. gr. 8°.
2349. — Über einige Konvergenzerscheinungen bei triadischen Ammoneen. Akad. Wien 1905. 25 S. gr. 8°.
2350. **Doelter, C.**, Die Silikatsschmelzen. 3. Mitteilung. Akad. Wien 1905. 60 S. m. 14 Fig. u. 1 Taf. gr. 8°.
2351. **Duncker, H.**, Ueber die Homologie von Cirrus und Elytron bei den Aphroditiden. (Ein Beitrag zur Morphologie der Aphroditiden). Diss. Göttingen 1905. 90 S. m. 8 Fig. 8°.
2352. **Franz, V.**, Zur Anatomie, Histologie und funktionellen Gestaltung des Selachierauges. Diss. Breslau 1905. 62 S. m. 24 Abb. 8°.
2353. **Hoff, J. H. van't u. W. C. Blasdale**, Das Auftreten von Tinkal u. oktaedrischem Borax. (Untersuchungen über die Bildungsverhältnisse ozeanischer Salzablagerungen. XLV.) Akad. Berlin 1905. 5 S. 8°.
2354. **Hoernes, R.**, Untersuchung der jüngeren Tertiärablagerungen des westlichen Mittelmeergebietes. 2. Reisebericht. Akad. Wien 1905. 24 S. m. 2 Fig. gr. 8°.
2355. — Untersuchungen der jüngeren Tertiärgebilde des westlichen Mittelmeergebietes. 3. Reisebericht. Akad. Wien 1905. 27 S. m. 4 Fig. gr. 8°.
2356. **Jaensch, O.**, Beitrag zur Embryologie von Ardisia crispa A. DC. Diss. Breslau 1905. 35 S. 8°.
2357. **Jarzymowski, A. v.**, Ueber die Hartschaligkeit von Leguminosensamen und ihre Beseitigung. Diss. Halle 1905. 65 S. m. 1 Taf. 8°.
2358. **Kubart, B.**, Die weibliche Blüte v. Juniperus communis L. Eine ontogenetisch-morpholog. Studie. Akad. Wien 1905. 29 S. m. 8 Fig. u. 2 Taf. gr. 8°.
2359. **Münster, H.**, Die Brauneisenerzlagerstätten des Seen- und Ohmtals am Nordrand des Vogelgebirges. Ein Beitrag zur Kenntnis d. Basalteisensteine. Diss. Giessen 1905. 21 S. m. Abb. 8°.
2360. **Schaaf, H.**, Zur Kenntnis der Kopfanlage der Cysticerken, insbesondere des Cysticercus der Taenia solium. Diss. Giessen 1905. 40 S. m. Abb. 8°.
2361. **Schmidt, W. E.**, Der oberste Lenneschiefer zwischen Letmathe und Iserlohn. Diss. Berlin 1906. 68 S. m. 3 Taf. 8°.
2362. **Suess, E.**, Ueber das Inntal bei Nauders. Akad. Wien 1903. 37 S. gr. 8°.
2363. **Tietze, M.**, Die Entwicklung der wasseraufnehmenden Bromelioceen-Trichome. Diss. Halle 1906. 49 S. m. 22 Fig. 8°.
2364. **Uhlig, V.**, Einige Bemerkungen üb. d. Ammonitengattung Hoplites Neumayr. Akad. Wien 1905. 46 S. gr. 8°.
2365. **Wiesner, J.**, Ueber korrelative Transpiration m. Hauptrücksicht auf Anisophyllie u. Phototrophie. (Vorläuf. Mitteilg.) Akad. Wien 1905. 20 S. m. 2 Taf. gr. 8°.

Digitized by Google

Exakte Wissenschaften.

(Mathematik. — Physik. — Astronomie. — Meteorologie etc.)

2366. **Broch, P.,** Radiantenbestimmung u. Höhenberechnung korrespondierender Meteore der Aprilperiode 1874. Akad. Wien 1905. 27 S. 4°.
2367. **Exner, F. M.,** Ueber Druck und Temperatur bewegter Luft. Akad. Wien 1905. 22 S. gr. 8°.
2368. **Förster, R. v.,** Ueber die Asymmetrie der Ablenkungen und ihren Zusammenhang mit der Asymmetrie der Schwingungen bei einem magnetischen Horizontalintensitätsvariometer. Diss. Marburg 1905. 35 S. 8°.
2369. **Hartwich, A.,** Die magnetische Energie. Progr. Antwerpen 1905. 43 S. 4°.
2370. **Hess, V. F.,** Ueber das Brechungsvermögen v. Mischungen zweier Flüssigkeiten unter Berücksicht. der beim Mischen eintretenden Volumänderung. Akad Wien 1905. 21 S. m. 4 Fig., 2 Taf. u. 2 Tab. gr. 8°.
2371. **Hopfner, F.,** Die Verteilung der solaren Wärmestrahlung auf der Erde. Akad. Wien 1905. 43 S. gr. 8°.
2372. **Hupfeld, H.,** Studien über Strömungsströme. Diss. Göttingen 1905. 47 S. 8°.
2373. **Kammer, O.,** Inversionen bei Permutationen mit Wiederholung. Diss. Giessen 1905. 21 S. 4°.
2374. **Kohn, G.,** Ueber den Wurf v. 6 Punkten der Ebene. Akad. Wien 1905. 29 S. Gr. 8°.
2375. **Kollros, L.,** Un algorithme pour l'approximation simultanée de deux grandeurs. Progr. La Chaux-de-Fonds 1905. 47 S. 8°.
2376. **Schönemann,** Photogrammetrische Untersuchungen. Progr. Soest 1905. 29 S. 4°.
2377. **Schubert, H.,** Die Ganzzahligkeit in der algebraischen Geometrie. Gel. Hamburg 1905. 58 S. 8°.
2378. **Sieveking, H.,** Beiträge zur Theorie der elektrischen Entladung in Gasen. Hab. Karlsruhe 1906. 71 S. m. 2 Taf. 8°.
2379. **Wassiljewa, A.,** Methode zur Beseitigung der Konvektion bei Untersuchungen der Wärmeleitung in Gasen. Diss. Göttingen 1905. 55 S. 8°.
2380. **Weigel, O.,** Beiträge zur Kenntnis fester unipolarer Leiter. Diss. Göttingen 1905. 72 S. 8°.
2381. **Wigger, O.,** Zur Charakteristik der α- und γ- Strahlen. Diss. Göttingen 1905. 62 S 8°.
2382. **Wünschmann, K.,** Ueber Berührungsbedingungen bei Integralkurven von Differentialgleichungen. Diss. Greifswald 1905. 35 S. 8°.

Chemie.

2383. **Bode, G.,** Ueber das Kathodengefälle und den Potentialgradienten in Sauerstoff und in den Halogenen Chlor, Brom und Jod. Diss. Berlin 1906. 38 S. 8°.
2384. **Borchers, F.,** Beitrag zur elektrolytischen Reduktion aromatischer Nitrokörper. Diss. Freiburg 1905. 48 S. m. 1 Taf. 8°.
2385. **Bradshaw, L.,** Ueber die Komplexität einiger Salze der Mohr'schen Salzreihe. Die Dissociation von Salzen des Typus $(M')_2\ M''(S\ O_4)_2\ 6\ H_2\ O$ in wässeriger Lösung. Diss. Giessen 1906. 39 S. 8°.
2386. **Dombrowski, A.,** Ueber den Einfluss von Alkylen auf die Beständigkeit substituierter Oxybenzylpiperidine und Oxypseudocumylaniline. Diss. Greifswald 1905. 74 S. 8°.
2387. **Drost, J.,** Ueber Brom- und Chlorderivate des p-Isopropyl- und des p-Tertiäramylphenols. Diss. Marburg 1905. 76 S. 8°.
2388. **Engler, P.,** Einige Molekulargewichtsbestimmungen in festen Lösungen. Diss. Breslau 1906. 49 S. m. 5 Fig. 8°.
2389. **Epstein, B.,** Untersuchungen über Nitro-o-toluylendiamin. Diss. Marburg 1905. 40 S. 8°.
2390. **Gahl, W.,** Ueber Zersetzungserscheinungen bei Ammoniumnitrit, Kaliumpercarbonat und Natriumthiosulfat in wässrigen Lösungen. Diss. Göttingen 1905. 61 S. 8°.
2391. **Gahrtz, G.,** Studien über die Chemie der aromatischen Purpursäuren. Diss. Göttingen 1905. 73 S. 8°.
2392. **Greifenhagen, H.,** Zur Kenntnis der Sulfocarbanilide. Diss. Dresden 1905. 59 S. 8°.

Digitized by Google

2393. **Helde, R. v. d.,** Spiegelbildisomerie bei Carbonsäuren des Cyclopropans. Diss. Berlin 1906. 65 S. 8°.
2394. **Heintschel, E.,** Beiträge zur Kondensation des Oxyhydrochinons mit Aldehyden. Diss. Berlin 1906. 45 S. 8°.
2395. **Henke, K.,** Ueber die Einwirkung von Brom und von Salpetersäure auf das asp-Diphenolaethan. Diss. Marburg 1905. 50 S. 8°.
2396. **Heyde, A.,** Ueber Pikramin- und α-Naphtylpurpurat. Diss. Göttingen 1905. 57 S. 8.
2397. **Hübner, E.,** Untersuchungen über 1,2-Methylnaphtol. Diss. Marburg 1905. 44 S. 8°.
2398. **Jacobsohn, F.,** Die Einwirkung von flüssigem Ammoniak auf einige Metallsäureanhydride. Diss. Berlin 1906. 70 S. 8°.
2399. **Kaiser, F.,** Kritische Experimentaluntersuchung über die verschiedenen Aufschlussmethoden der Silikate. Untersuchung über die Möglichkeit der Trennung der Magnesia vom Kalium, gegründet auf die verschiedene Löslichkeit der Sulfate in Methylalkohol und Klarlegung der hierbei auftretenden mannigfach verschiedenen Krystalle. Diss. Dresden 1905. 57 S. m. 1 Fig. 8°.
2400. **Kohlhaas, J.,** Untersuchungen über das 2-oxybenzo-5-diphenyldihydrofuranon. Diss. Marburg 1905. 51 S. 8°.
2401. **Luft, M.,** Ueber cyklische Basenderivate des 4-Aminoantipyrins. Diss. Berlin-Charlottenburg 1906. 36 S. 8°.
2402. **Michaelis, F.,** Ueber den Dimethyl- sowie den Diäthylaminobenzaldehyd und ihr Verhalten gegen magnesiumorganische Substanzen. Diss. Berlin 1906. 34 S. 8°.
2403. **Monier-Williams, G. W.,** Ueber die Anwendung der Grignard'schen Reaktion zur Synthese von Aldehyden. Diss. Freiburg 1905. 37 S. 8°.
2404. **Möring, W.,** Ueber die Kondensation von Aldehyden mit p-Diketohexamethylen. Diss. Heideleerg 1905. 37 S. 8°.
2405. **Morstin, A.,** Ueber die Höhe der Trockensubstanzmenge bei der Zusammensetzung der Futterrationen. Diss. Halle 1905. 56 S. 4°.
2406. **Ochs, J.,** Beiträge zur Kenntnis des Acenaphtens. Diss. Marburg 1905. 57 S. 8°.
2407. **Oppermann, H.,** Beiträge zur Kenntnis der Einwirkung von Hydroxylamin auf ungesättigte Säuren. Diss. Greifswald 1905. 43 S. 8°.
2408. **Orbig, H.,** Verwendung elektrolytischer Amalgame zur Reduktion organischer Stoffe. Diss. Giessen 1906. 50 S. 8°.
2409. **Overhof, G.,** Beiträge zur Kenntnis der Derivate der Cumalinsäure. Diss. Marburg 1905. 41 S. 8°.
2410. **Pflaumbaum, G.,** Die geschichtliche Entwicklung des Ionenbegriffes bei der Elektrolyse. Progr. Hamburg 1905. 44 S. 8°.
2411. **Pott, P.,** Studien über die Dissoziationen von Calcium-, Strontium- und Baryum-Karbonat. Diss. Freiburg 1905. 79 S. m. 5 Taf. 8°.
2412. **Roth, H.,** Ueber Chloromethylmorphimethin. — Umwandlung des α-Methylmorphimethins in β-Methylmorphimethin. Diss. Berlin 1906. 35 S. 8°.
2413. **Schulze, A.,** Ueber Abkömmlinge des Ortho-Oxychinolins. Diss. Dresden 1905. 40 S. 8°.
2414. **Seidel, A.,** Zur Kenntnis von Mono- und Diaethyl-m-amidophenol und ihren Abkömmlingen. Diss. Dresden 1905. 46 S. 8°.
2415. **Sielaff, H.,** Ueber die Alkylierung der Isonitraminfettsäuren. Diss. Erlangen 1905. 31 S. 8°.
2416. **Sielisch, J.,** Ueber die Kondensation von Methyläthylketon mit Oxalester. Diss. Berlin 1905. 38 S. 8°.
2417. **Sturm, E.,** Ueber die Veränderlichkeit des spezifischen Gewichtes. Diss. Basel 1905. 94 S. 8°.
2418. **Supf, F.,** Synthesen des α-Benzylisochinolins und Versuche, dieses in ein Phenanthrenderivat überzuführen. Diss. Berlin 1905. 45 S. 8°.
2419. **Thilenius, R.,** Beitrag zur Kenntnis der aromatischen Aldehyde. Diss. Freiburg 1905. 37 S. 8°.
2420. **Ulander, A.,** Untersuchungen über die Kohlenhydrate der Flechten. Diss. Göttingen 1905. 59 S. 8°.
2421. **Utescher, K.,** Beiträge zur Kenntnis des Färbevorganges. Diss. Göttingen 1905. 50 S. 8°.

Digitized by Google

2422. **Warmbold, H.,** Untersuchungen über die Biologie stickstoffbindender Bakterien. Ein Beitrag zur Kenntnis der Veränderungen im Stickstoffgehälte des unbebauten Ackerbodens. Diss. Göttingen 1905. 123 S. 8°.
2423. **Weber, H.,** Einfluss von Substituenten auf die Beständigkeit des Pyrrolidonringes. Diss. Berlin 1906. 59 S. 8°.
2424. **Wirth, A.,** Ueber die Einwirkung von Metallcyanwasserstoffsäuren auf Uranylsalze. Diss. Berlin 1906. 36 S. 8°.
2425. **Wolfson, F.,** Beiträge zur Kenntnis der aromatischen Aldehyde. Diss. Freiburg 1905. 36 S. 8°.
2426. **Zimmermann, Th. F.,** Ueber die Einwirkung von Amylnitrit etc. auf die Atomgruppierung — CH = N —. Diss. Heidelberg 1905. 34 S. 8°.

Technische- und Handelswissenschaften.

2427. **Flamm,** Wissenschaftliches Arbeiten auf schiffbautechnischen Gebieten. Gel. Berlin-Charlottenburg 1905. 17 S. 4°.
2428. **Giebel, K.,** Der Einfluss der Hemmung auf den Gang der Uhr. Diss. Göttingen 1905. 57 S. 8°.
2429. **Möller, P.,** Untersuchungen an Drucklufthämmern. Diss. Berlin-Charlottenburg 1906. 33 S. m. 14 Fig. 4°.
2430. **Morek, E.,** Theorie der Wechselstromzähler nach Ferrarisschem Princip und deren Prüfung an ausgeführten Apparaten. Diss. Berlin-Charlottenburg 1905. 116 S. m. Abb. 8°.

Bildende Künste.

2431. **Deri, M.,** Das Rollwerk in der Deutschen Ornamentik des Sechzehnten und Siebzehnten Jahrhunderts. Diss. Halle 1905. 97 S. 8°.
2432. **Klaiber, H.,** Beiträge zu Dürers Kunsttheorie. Diss. Tübingen 1904. 66 S. 8°.

Land- und Forstwirtschaft.

2433. **Eger, E.,** Untersuchungen über die Methoden der Schädlingsbekämpfung und über neue Vorschläge zu Kulturmassregeln für den Weinbau. Diss. Giessen 1905. 85 S. 8°.
2434. **Holy, K.,** Ueber den Futter- und sonstigen landwirtschaftlichen Wert des Fromentals (französischen Raygrases, Arrhenatherum elatius Mertens und Koch) und des Knaulgrases (Dactylis glomerata L.) und über eine der Hauptursachen der schlechten und schädlichen Nährwirkung des sauren Heues. Diss. Halle 1905. 41 S. 4°.
2435. **Kellermann, W.,** Die Steigerung der Roherträge des Ackerlandes in Deutschland seit Anfang des 19. Jahrhunderts. Diss. Halle 1906. 44 S. 8°.
2436. **Mamroth, R.,** Ueber den Einfluss klimatischer Faktoren auf den Anbau von Brotgetreide. Diss. Heidelberg 1904. 52 S. 8°.
2437. **Seedorf, W.,** Otto von Münchhausen auf Schwöbber, seine Bedeutung als landwirtschaftlicher Schriftsteller und seine Verdienste um die Begründung der Landwirtschaftslehre. Gekr. Pr. Göttingen 1905. 54 S. 8°.
2438. **Siefert, X.,** Der deutsche Wald, sein Werden und seine Holzarten. Gel. Karlsruhe 1905. 22 S. 8°.
2439. **Sierig, E.,** Das landwirtschaftl. Versuchswesen in Deutschland. Diss. Tübingen 1905. 97 S. 8°.

Verschiedenes.

(Bibliothekswesen, Reden etc.)

2440. **Demoll, F. K.,** Rede beim Festakt der Schillerfeier des Gymnasiums am 8. Mai 1905. Progr. Konstanz 1905. 10 S. 4°.
2441. **Kimmig, O.,** Rede bei der vom Verwaltungsrat der Wessenbergdenkmalstiftung veranstalteten öffentlichen Schillerfeier in der städtischen Turnhalle am 8. Mai 1905. Progr. Konstanz 1905. 7 S. 4°.
2442. **Martens, W.,** Ansprache bei der städtischen Feier der Pflanzung einer Schillerlinde am 7. Mai 1905. Progr. Konstanz 1905. 3 S. 4°.

Digitized by Google

MAY 4 1906

Bibliographischer Monatsbericht

über neu erschienene

Schul- und Universitätsschriften

(Dissertationen — Programmabhandlungen — Habilitationsschriften etc.)

Unter Mitwirkung

und mit Unterstützung mehrerer Universitätsbehörden herausgegeben

von der

Zentralstelle für Dissertationen und Programme

der Buchhandlung Gustav Fock G. m. b. H. in Leipzig.

XVII. Jahrg. | Leipzig, 1. April 1906. | No. 7.

Jährlich 12 Nos. nebst Sachregister. Preis M. 3.50. Durch jede Buchhandlung oder Postanstalt und auch direkt vom Herausgeber (Leipzig, Neumarkt 40 u. Schloßg. 7/9) gegen vorherige Einsendung des Betrages franko zu beziehen.

Inserate: die einspaltige Petitzeile oder deren Raum 30 Pfennige.

Jeder Abdruck aus dem Bibliographischen Monatsbericht ist verboten.

Alle im Bibliographischen Monatsbericht verzeichneten Abhandlungen sind von der Zentralstelle für Dissertationen und Programme der Buchhandlung Gustav Fock G. m. b. H. in Leipzig sowohl direkt wie auch durch Vermittlung jeder Buchhandlung zu beziehen.

Klassische Philologie und Altertumswissenschaften.

2443. **Ackermann, A.,** De Senecae Hercule Oetaeo. Diss Marburg 1905. 64 S. m. 1 Tab. 8°.

2444. **Engel, F. J.,** Ethnographisches zum Homerischen Kriegs- und Schützlingsrecht. II. Teil. Das Haus und die Schutzpflicht im Arabischen sowie bei Homer. Progr. Passau 1905. 39 S. 8°.

2445. **Fiechter, E. R.,** Der Tempel der Aphaia auf Aegina. Diss. München (T. Hochsch.) 1905. 57 S. m. 16 Abb. u. 6 Taf. 4°.

2446. **Gaillard, F.,** De breviloquentia Pliniana quaestiones selectae. Diss. Marburg 1904. 62 S. 8°.

2447. **Geiszler, A.,** Ueber die Idee der platonischen Apologie des Sokrates. Progr. Würzburg 1905. 88 S. 8°.

2448. **Harendza, G.,** De oratorio genere dicendi quo Hieronymus in epistulis usus sit. Diss. Breslau 1905. 73 S. 8°.

2449. **Horna, K.,** Analekten zur byzantinischen Literatur. Progr. Wien 1905. 35 S. 8°.

2450. **Keyzlar, J.,** Die Uebersetzung der lat. Metapher. Ein Beitrag zum Studium der lat. Stilistik. Progr. Wien 1905. 25 S. 8°.

2451. **Königsdorfer, J.,** De Carmine adversus Marcionem quod in Tertulliani libris traditur Commodiano abrogando. Progr. Bayreuth 1905. 36 S. 8°.

2452. **Kuehne, H.,** De arte grammatica Rufi Festi Avieni. Diss. Münster 1905. 75 S. 8°.

2453. **Ludwich, A.,** Anekdota zur griechischen Orthographie. II. Gel. Königsberg 1906. 32 S. 8°.

2454. **Meier, C.,** Quaestionum onomatologicarum capita quattuor. Diss. Marburg 1905. 44 S. 8°.

2455. **Nestler, J.,** Die Latinität des Fulgentius. (I.) Progr. Böhm.-Leipa 1905. 27 S. 8°.

2456. **Orszulik, K.,** Beispiele zur griechischen Syntax aus Xenophon, Demosthenes und Platon. (Fortsetzung). Progr. Teschen 1905. 16 S. 8°.

2457. **Rück, K.,** Die Anthropologie der Naturalis Historia des Plinius im Auszuge des Robert von Cricklade. Aus der Wolfenbütteler und Londoner Handschrift. Progr. Neuburg a. D. 1905. 52 S. 8°.

Digitized by Google

2458. **Schefczik, H.,** Der logische Aufbau der ersten philippischen Rede des Demosthenes. (Fortsetzung). Progr. Troppau 1905. 16 S. 8°.
2459. **Schlossmann, S.,** Persona und *Πρόσωπον* im Recht und im christlichen Dogma. Gel. Kiel 1901. 128 S. 8°.
2460. **Schmid, C.,** Homerische Studien. Tl. I. Homer, das hellenische Universalgenie nach den Begriffen der antiken Schulerklärung. Progr. Landau 1905. 32 S. 8°.
2461. **Strobl, A.,** Zur Schullektüre der Annalen des Tacitus. (Fortsetzung). Progr. Innsbruck 1905. 20 S. 8°.
2462. **Vahlen, J.,** Miscellanea critica in locos quosdam scriptorum Graecorum. Ind. lect. Berlin 1906. 13 S. 4°.
2463. **Verstovšek, K.,** Simonidovi jambi „*Περὶ γυναικῶν*." Progr. Marburg a. D. 1905. 35 S. 8°.
2464. **Vogel, G.,** Beiträge zur Lektüre des Cornelius Nepos. Progr. Landshut 1905. 19 S. 8°.
2465. **Zwicker, J.,** De vocabulis et rebus Gallicis sive Transpadanis apud Vergilium. Diss. Leipzig 1905. 94 S. 8°.

Neuere Philologie.

2466. **Banke, W.,** Die Verwendung des Traummotivs in der englichen Dichtung bis auf Chaucer. Diss. Halle 1906. 58 S. 8°.
2467. **Blayney, T. L.,** Thomas Moore, ein irischer Dichter. Eine Untersuchung über den irisch-gälischen Charakter und dessen Widerspieglung in Thomas Moores Leben und Werken. Diss. Heidelberg 1906. 152 S. 8°.
2468. **Bromberg, H. S.,** Zur Kritik der Anwendung des Naturalismus im Drama: Das naturalistische Drama Hauptmanns. Progr. Lemberg 1905. 45 S. 8°.
2469. **Deichert, H.,** Der Lehrer und der Geistliche im Elisabethanischen Drama. Diss. Halle 1906. 81 S. 8°.
2470. **Drescher, M.,** Die Quellen zu Hauffs „Lichtenstein". Diss. Leipzig 1905. 146 S. 8°.
2471. **Ehrlicher, H.,** Beiträge zur Entwicklungsgeschichte der altfranz. stammabstufenden Verben. Diss. Heidelberg 1905. 142 S. 8°.
2472. **Grossmann, W.,** Frühmittelenglische Zeugnisse über Minstrels. (circa 1100 bis circa 1400). Diss. Berlin 1906. 109 S. 8°.
2473. **Kisch, G.,** Vergleichendes Wörterbuch der Nösner (siebenbürgischen) u. moselfränkisch-luxemburgischen Mundart, nebst siebenbürgisch-niederrheinischen Orts- u. Familiennamenverzeichnis, sowie e. Karte zur Orientierung über die Urheimat der Siebenbürger Deutschen. Gel. Hermannstadt 1905. 274 S. 8°.
2474. **Maringer, F.,** S. T. Coleridge's Aesthetik und Poetik. I. Teil. Diss. Freiburg 1906. 84 S. 8°.
2475. **Metcke, A.,** Die Lieder des altfranzösischen Lyrikers Gille le Vinier. Diss. Halle 1906. 49 S. 8°.
2476. **Möller, H.,** Beiträge zur Charakteristik der Dichtungen Johs. Ewalds. Diss. Kiel 1906. 73 S. 8°.
2477. **Müller, H.,** Untersuchung der Reime des altfranzösischen Artusromans von „Durmart le Galois". Diss. Bonn 1906. 53 S. 8°.
2478. **Muncker, Fr.,** Wandlungen in den Anschauungen über Poesie während der zwei letzten Jahrhunderte. Gel. München 1906. 29 S. 8°.
2479. **Richter, J.,** Prolegomena zu einer Ausgabe des Palpanista Bernhards von der Geist. Diss. Münster 1905. 64 S. 8°.
2480. **Saudé, E.,** Die Grundlagen der literarischen Kritik bei Joseph Addison. Diss. Berlin 1906. 67 S. 8°.
2481. **Schönbach, A. E.,** Studien zur Geschichte der altdeutschen Predigt. Stück 4. Die Ueberlieferung der Werke Bertholds v. Regensburg. Akad. Wien 1905. 184 S. 8°.
2482. **Schütte, P.,** Die Liebe in der englischen und schottischen Volksballade. Diss. Halle 1906. 57 S. 8°.
2483. **Wenzlau, F.,** Zwei- und Dreigliedrigkeit in der deutschen Prosa des 14. und 15. Jahrhunderts. Ein Beitrag zur Geschichte des neuhochdeutschen Prosastils. Diss. Halle 1906. 53 S. 8°.

Digitized by Google

2484. **Zandt Cortelyou, J. van.** Die altenglischen Namen der Insekten, Spinnen- und Krustentiere. Teil I. Käfer, Hautflügler, Schmetterlinge. Diss. Heidelberg 1906. 58 S. 8°.

Orientalia und vergleichende Sprachwissenschaft.

2485. **Bittner, M.,** Der vom Himmel gefallene Brief Christi in seinen morgenländischen Versionen u. Rezensionen. Akad. Wien 1905. 240 S. m. 8 Taf. 4°.
2486. **Jahn, A.,** Grammatik der Mehri-Sprache in Südarabien. Akad. Wien 1905. 146 S. 8°.
2487. **Rhodokanakis, N.,** Die äthiopischen Handschriften der k. k. Hofbibliothek zu Wien. Akad. Wien 1906. 93 S. m. 5 Taf. 8°.

Philosophie.

2488. **Conrad, O.,** Die Ethik Wilhelm Wundts in ihrem Verhältnis zum Eudämonismus. Diss. Halle 1906. 62 S. 8°.
2489. **Keussen, R.,** Bewusstsein und Erkenntnis bei Descartes. Diss. Bonn 1906. 55 S. 8°.
2490. **Krichenbauer, B.,** Ueber die Beziehungen zwischen Ethik und Aesthetik in Schillers philosophischen Schriften. Progr. Brünn 1905. 28 S. 8°.
2491. **Prümers, W.,** Spinozas Religionsbegriff. (II.) Diss. Bonn 1906. 43 S. °.

Pädagogik.

2492. **Eggerdinger, A.,** Der botanische Garten der K. Luitpold-Kreisrealschule München in seiner Bedeutung für den botanischen Unterricht. Progr. München 1905. 55 S. m. 1 Plan 8°.
2493. **Gaster, B.,** Aufgaben und Ziele der Allgemeinen Deutschen Schule zu Antwerpen. Progr. Antwerpen 1905. 4 S. 8°.
2494. **Hanslik, E.,** Gedanken über die ästhetische Erziehung an österreichischen Gymnasien. Progr. Bielitz 1905. 28 S. 8°.
2495. **Hofer, A.,** Die Mittelschule und die neue Zeit. Fortsetzung. Progr. Triest 1905. 35 S. 8°.
2496. **Löhner, R.,** Lehrererfahrungen. Beitrag zur Methodik und Didaktik des deutschen Unterrichts. Progr. Wien 1905. 10 S. 8°.
2497. **Prollius,** Der Neubau der Realschule zu Jüterbog, und seine innere Einrichtung. Progr. Jüterbog 1905. 6 S. m. 1 Taf. 8°.
2498. **Raunecker,** Beiträge zur Geschichte des Gelehrtenschulwesens in Württemberg im 17 u. 18. Jahrhundert. Tl. I. Progr. Ludwigsburg 1905. 77 S. 8°.
2499. **Tschochner, A.,** Das deutsche Gymnasium in Olmütz. (Dritte Fortsetzung.) Progr. Olmütz 1905. 17 S. 8°.

Geschichte und Hilfswissenschaften.

2500. **Brühl, H. J.,** Die Tätigkeit des Ministers Franz Freiherrn von Fürstenberg auf dem Gebiet der inneren Politik des Fürstbistums Münster 1763—1780. Tl. I. Diss. Münster 1905. 87 S. m. 1 Tab. 8°.
2501. **Czeppan, R.,** Die Schlacht bei Crécy (26. August 1346). Ein Beitrag zur Kriegsgeschichte des späteren Mittelalters. Diss. Berlin 1905. 115 S. 8°.
2502. **Drottboom, M.,** Wirtschaftsgeographische Betrachtungen über die Wirkungen der Napoleonischen Kontinentalsperre auf Industrie und Handel. Diss. Bonn 1906. 100 S. 8°.
2503. **Hartmann, M.,** Geschichte der Handwerkerverbände der Stadt Hildesheim im Mittelalter. Teil I: Die äussere Geschichte. Diss. Münster 1906. 40 S. 8°.
2504. **Kisky, W.,** Die Domkapitel der geistlichen Kurfürsten in ihrer persönlichen Zusammensetzung im vierzehnten und fünfzehnten Jahrhundert. Diss. Bonn 1906. 38 S. 8°.
2505. **Konze, F.,** Die Stärke, Zusammensetzung und Verteilung der Wallensteinischen Armee während des Jahres 1633. Ein Beitrag zur Heeresgeschichte des 30jährigen Krieges. Diss. Bonn 1906. 118 S. 8°.

Digitized by Google

2506. **Lauscher, A.,** Erzbischof Bruno II. von Köln. (1132—1137). Diss. Münster 83 S. 8°.
2507. **Mehl, F.,** Die Mainzer Erzbischofswahl vom Jahre 1514 und der Streit um Erfurt in ihren gegenseitigen Beziehungen. Diss. Bonn 1905. 99 S. 8°.
2508. **Mohr, F.,** Die Schlacht bei Rosebeke am 27. November 1382. Ein Beitrag zur mittelalterlichen Kriegsgeschichte. Diss. Berlin 1906. 87 S. 8°.
2509. **Münch, O. J.,** Markgraf Jakob I. von Baden. Diss. Freiburg 1906. 107 S. 8°.
2510. **Rieder, H.,** Herzog Bertold I. von Zähringen. Diss. Freiburg 1906. 96 S. 8°.
2511. **Schwarte, C.,** Die neunte Kur und Braunschweig-Wolfenbüttel. Diss. Münster 1905. 49 S. 8°.
2512. **Skalweit, A.,** Die ostpreussische Domänenverwaltung unter Friedrich Wilhelm I. und das Retablissement Litauens. (I. Buch 1. Teil, 5. u. 6. Kap.) Diss. Berlin 1906. 42 S. 8°.
2513. **Wagner, F.,** Die Säcularisation des Bistums Halberstadt und seine Einverleibung in den Brandenburgisch-Preussischen Staat 1648—1650. Diss. Münster 1905. 53 S. 8°.

Geographie.

2514. **Bubenlček, J.,** Durch Montenegro. Reiseskizze. Progr. Prag-Neustadt 1905. 32 S. m. 15 Abb. 8°.
2515. **Fleischmann, H.,** Skizze meiner Studienreise nach Italien und Griechenland. Progr. Teschen 1905. 24 S. 8°.
2516. **Kalb, A.,** Aus dem Tagebuche einer ägyptischen Reise (1903). Progr. München 1905. 58 S. 8°.
2517. **Küster, H.,** Zur Morphographie und Siedelungskunde des oberen Nahegebietes. Diss. Marburg 1905. 65 S. m. 2 Taf. 8°.
2518. **Lütje, O.,** Beitrag zu einer Landeskunde des Karolinen-Archipels. Diss. Bonn 1905. 113 S. 8°.
2519. **Spachovsky, W.,** Die Bevölkerungsdichte von Böhmen. Progr. Kremsier 1905. 21 S. 8°.
2520. **Wurzer, R.,** Reisebilder aus Italien. (Nach Erinnerungen u. Tagebuchblättern.) Tl. II. Bologna-Marzabotto. (1897.) Progr. Czernowitz 1905. 30 S. 8°.

Rechtswissenschaft, Staatswissenschaft und Volkswirtschaft.

2521. **Birekel, P.,** Die Indentität der Tat im Strafrecht. Diss. Freiburg 1906. 48 S. 8°.
2522. **Chicos, S.,** Die Staatsmonopole in Rumänien. (Teil I: Das Salzmonopol). Diss. Berlin 1906. 41 S. 8°.
2523. **Ehret, F.,** Das Lombardgeschäft, insbesondere das Warenbeleihungsgeschäft. Diss. Heidelberg 1906. 55 S. 8°.
2524. **Fränken, C.,** Der Staat und die Hypothekenbanken in Preussen. Diss. Münster 1904. 47 S. 8°.
2525. **Frey, E. M.,** Strike und Strafrecht. Diss. Heidelberg 1906. 114 S. 8°.
2526. **Hopp, E.,** Die Haftung des Gastwirts nach dem bürgerlichen Gesetzbuch. Diss. Heidelberg 1906. 35 S. 8°.
2527. **Ingenohl, F.,** Die Bestimmungen des Bürgerlichen Gesetzbuches über den Dreissigsten (§ 1969) auf rechtsgeschichtlicher Grundlage. Diss. Marburg. 39 S. 8.
2528. **Lessel, K.,** Die Entwicklungsgeschichte der kanonistisch-scholastischen Wucherlehre im 13. Jahrhundert. Diss. Freiburg (Schweiz) 1905. 78 S. 8°.
2529. **Matz, W.,** Untersuchungen über die landwirtschaftlichen Betriebsverhältnisse im Kreise Fischhausen, Ostpreussen. Diss. Königsberg 1906. 86 S. m. 15 Tab. 8°.
2530. **Rathenau, K.,** Der Einfluss der Kapitals- und Produktionsvermehrung auf die Produktionskosten in der deutschen Maschinen-Industrie. Diss. Halle 1906. 56 S. m. 1 Tab. 8°.
2531. **Reiners, H.,** Zur Frage der Besteuerung des Wertzuwachses am städtischen Boden in Oesterreich. Diss. Münster. 70 S. 8°.
2532. **Sabath, R.,** Das Glücksspiel. Seine strafrechtliche Bedeutung. Diss. Münster 1905. 52 S. 8°.

Digitized by Google

2533. **Schulz, H.,** Der Begriff der Gefahr im Strafrecht unter besonderer Berücksichtigung der Polizeiübertretungen und der gemeingefährlichen Delikte. Diss. Münster 1905. 62 S. 8°.
2534. **Siegert, E.,** Die Auflage bei Schenkungen nach römischen und gemeinem Recht mit Berücksichtigung des Deutschen Bürgerlichen Gesetzbuchs. Diss. Königsberg 1906. 87 S. 8°.
2535. **Timmermann, W.,** Entlöhnungsmethoden in der Hannoverschen Eisenindustrie. Kap. I—IV. Diss. Berlin 1906. 44 S. 8°.
2536. **Wiese, W.,** Erörterungen zu Artikel 78 der deutschen Reichsverfassung vom 16. April 1871. Diss. Breslau 1906. 31 S. 8°.

Medizin.

2537. **Bauer, E.,** Ueber die Behandlung der Mastitis mit Saugapparaten. Diss. Bonn 1906. 44 S. 8°.
2538. **Blau, O.,** Ueber die Temperaturmaxima der Sporenkeimung und der Sporenbildung, sowie die supramaximalen Tötungszeiten der Sporen der Bakterien, auch derjenigen mit hohen Temparaturminima. Diss. Marburg 1905. 49 S. 8°.
2539. **Brand, E.,** Zur Kenntnis des Diabetes mellitus im Kindesalter. Diss. Berlin 1906. 30 S. 8°.
2540. **Dehmel, K.,** Ein Beitrag zur Bakteriologie des Leichenblutes. Diss. Berlin 1906. 28 S. 8°.
2541. **Dietrich, W.,** Vier Fälle von perforierender Uterusruptur. Diss. Berlin 1906. 29 S. 8°.
2542. **Eisenhofer, M.,** Casuistischer Beitrag zur Korsakow'schen Psychose. Diss. Würzburg 1906. 35 S. 8°.
2543. **Fehres, W.,** Ueber einige Fälle von Gelenkerkrankungen bei Syringomyelie unter besonderer Berücksichtigung der Unfallfrage. Diss. Rostock 1905. 31 S. 8°.
2544. **Friedmann, R.,** Zur Nephrotomie. Diss. Leipzig 1906. 37 S. 8°.
2545. **Gebert, E.,** Die Cysticerken des Zentralnervensystems. Diss. Leipzig 1906. 50 S. 8°.
2546. **Goecke, M.,** Ueber die Verbindung von Gummi- u. Zwirnhandschuhen bei Operationen. Diss. Jena 1905. 28 S. 8°.
2547. **Haas, H.,** Beitrag zur Lehre von den Cysten der Nabelschnur. Diss. Heidelberg 1906. 29 S. 8°.
2548. **Hanel, A.,** Psychische Störungen bei der Lungentuberkulose insbesondere bei Phthisis incipiens tuberkulosa. Diss. Leipzig 1906. 88 S. 8°.
2549. **Heim, O. H.,** Ueber Lupus mit Tumorenbildung. Diss. Leipzig 1905. 30 S. m. 3 Taf. 8°.
2550. **Henrich, F.,** Ein Fall von beginnender Akromegalie. Diss. Bonn 1906. 41 S. 8°.
2551. **Hueck, W.,** Beiträge zur Frage über die Aufnahme und Ausscheidung des Eisens im tierischen Organismus. Diss. Rostock 1905. 107 S. 8°.
2552. **Jorissen, F.,** Ueber einen primären, in einer syphilitischen Narbe entstandenen Leberkrebs. Diss. Bonn 1906. 54 S. 8°.
2553. **Koch, M.,** Ueber Partus praecipitatus. Diss. Freiburg 1905. 63 S. 8°.
2554. **Kuntz, H.,** Ueber Melanome. Diss. Halle 1906. 31 S. 8°.
2555. **Martin, K.,** Ueber den pathologischen Affekt. Diss. Freiburg. 1906. 31 S. 8°.
2556. **Müller, H.,** Beitrag zu den Unfallverletzungen des Kehlkopfes. Diss. Leipzig 1906. 44 S. 8°.
2557. **Schor, J.,** Ueber die Einwirkung der Röntgenstrahlen auf Leukämie, Pseudoleukämie und malignes Lymphom. Diss. Berlin 1906. 44 S. 8°.
2558. **Sorge, F.,** Kasuistischer Beitrag zur Kenntnis des Situs viscerum inversus. Diss. Berlin 1906. 38 S. 8°.
2559. **Sugiyama, G.,** Untersuchungen über Sputumdesinfektion mit Ptiophagan. Diss. Rostock 1905. 29 S. 8°.
2560. **Tischler, H.,** Ueber die Technik der kochsalzarmen Ernährung. Diss. Leipzig 1906. 32 S. 8°.
2561. **Zacharias, K.,** Ueber Mortalität und Morbidität bei Placenta praevia. Diss. Freiburg 1906. 35 S. 8°.

Digitized by Google

Beschreibende Naturwissenschaften.

(Zoologie. — Botanik. — Geologie. — Mineralogie.)

2562. **Bath, W.,** Die Geschmacksorgane der Vögel. (Teil I. der Arbeit: Die Geschmacksorgane der Vögel und Krokodile.) Diss. Berlin 1906. 46 S. 8°.
2563. **Ditzel, H.,** Quellenstudien aus der Umgebung von Marburg. Diss. Marburg 1905. 109 S. 8°.
2564. **Garreiss, A.,** Bemerkungen über die Verwitterung des Serpentin und seine Entstehung. Progr. Prag 1905. 7 S. 8°.
2565. **Limmermayr, L.,** Zur Heterophyllie der Phanerogamen im allgemeinen und des Efeu im besonderen. Progr. Leoben 1905. 28 S. m. 2 Taf. 8°.
2566. **Liebus, A.,** Versuch einer methodischen Behandlung der Kristallographie an den Gymnasien mit Zugrundelegung der Symmetrieverhältnisse. Progr. Prag-Altstadt 1905. 11 S. m. 1 Taf. 8°.
2567. **Oberg, M.,** Die Metamorphose der Plankton-Copepoden der Kieler Bucht. Diss. Kiel 1905. 97 S. 4°.
2568. **Redtenbacher, J.,** Die Gliederung des Orthopterenfauna Nieder-Oesterreichs. Progr. Wien 1905. 24 S. 8°.
2569. **Schaub, L.,** Ueber den Quarzporit von Penmaenmawr in Wales und seine Schlierenbildungen. Diss. Münster 1905. 29 S. m. 1 Taf. 8°.
2570. **Schwaighofer, A.,** Die mitteleuropäischen Libellen. Progr. Graz 1905. 44 S. 8°.
2571. **Tschernich, F.,** Die Tertiärflora von Altsattel. Ein Beitrag zur Kenntnis der fossilen Pflanzen des nordwestlichen Böhmens. Progr. Wien 1905. 26 S. m. 4 Taf. 8°.
2572. **Wangerin, W.,** Die Umgrenzung und Gliederung der Familie der Cornaceae. Diss. Halle 1906. 92 S. 8°.
2573. **Westermann, H.,** Die Gliederung der Aachener Steinkohlenablagerung auf Grund ihres petrographischen und palaeontologischen Verhaltens. Diss. Münster 1905. 64 S. m. 2 Taf. 8°.

Exakte Wissenschaften.

(Mathematik. — Physik. — Astronomie — Meteorologie etc.)

2574. **Bönicke, K.,** Ueber den Einfluss absorbierter Gase auf die Oberflächenspannung des Wassers. Diss. Münster 1905. 42 S. 8°.
2575. **Delere, H.,** Ueber die Wärmeentwicklung bei cyklischer Magnetisierung von Eisenkernen. Diss. Münster 1905. 51 S. 8°.
2576. **Dember, H.,** Ueber den lichtelektrischen Effekt und das Kathodengefälle an einer Alkali-Elektrode in Argon, Helium und Wasserstoff. Diss. Berlin 1906. 31 S. 8°.
2577. **Faber, G.,** Ueber die zusammengehörigen Konvergenzradien von Potenzreihen mehrerer Veränderlicher. Hab. Karlsruhe 1905. 36 S. 8°.
2578. **Leppelmann, P.,** Ueber Funkenentladungen in Flüssigkeiten. Diss. Münster 1905. 62 S. 8°.
2579. **Möllers, B.,** Ueber Normalensysteme, die mit der Rotations- und Schraubenfläche der Traktrix zusammenhängen. Diss. Münster 1905. 85 S. 8°.
2580. **Mühlenhöver, H.,** Neue Messeinrichtungen für Wechselströme in der Wheatstone-Brücke. Diss. Münster 1905. 49 S. m. 1 Taf. 8°.
2581. **Paetzold, M.,** Strahlungsmessungen an Resonatoren im Gebiete kurzer elektrischer Wellen. Diss. Leipzig 1905. 46 S. m. 1 Taf. 8°.
2582. **Pauser, A.,** Die Elektrizität als Bewegung. (Schluss). Progr. Villach 1905. 21 S. 8°.
2583. **Quitmann, E.,** Ueber Minimallagen in ebenen Gebieten. Diss. Münster 1905. 45 S. m. 1 Taf. 8°.
2584. **Rempp, G.,** Die Dämpfung von Kondensatorkreisen mit Funkenstrecke. Diss. Strassburg 1905. 35 S. m. 13 Fig. 8°.
2585. **Wylach, O.,** Untersuchungen über die Magnetisierungszahlen von Eisen und Mangansalzen. Diss. Münster 1905. 30 S. 8°.

Chemie.

2586. **Ahlers, W.,** Ueber Acetyl-hydrocotarninessigsäure. Diss. Berlin 1906. 38 S. 8°.
2587. **Deschauer, A.,** Ueber Umwandlungsreaktionen des Dicarboxyaconitsäuremethylesters. Diss. Bonn 1906. 39 S. 8°.

Digitized by Google

2588. **Federer, M.,** Ueber α-α_1-Diamino-azelainsäure, α-β-Diamino-buttersäure und α-Oxy-β-amino-buttersäure. Ueber eine neue Methode der Spaltung von Racemkörpern. Diss. Berlin 1906. 29 S. 8°.
2589. **Fredenhagen, C.,** Spektralanalytische Studien. Hab. Leipzig 1906. 45 S. 8°.
2590. **Freund, W.,** Ueber das Anhydrid und Anil der Oxalessigsäure. Diss. Berlin 1906. 30 S. 8°.
2591. **Graf, H.,** Ueber das Antimonpentafluorid und das Arsenpentafluorid. Diss. Berlin 1906. 29 S. 8°.
2592. **Heller, W.,** Beiträge zur Theorie des Eisenhochofenprozesses und Untersuchungen über die gegenseitigen Beziehungen der verschiedenen Kohlenstoffmodifikationen. Diss. Marburg 1905. 45 S. 8°.
2593. **Hoffmann, R.,** I. Untersuchung über Aethylthiomethylmorphimethin. II. Synthese des 8-Methylphenanthrens. III. Einwirkung von Benzylchlorid auf N-Methylchinolon. Diss. Berlin 1906. 38 S. 8°.
2594. **Hoennicke, P.,** Ueber Abkömmlinge des Propargylaldehydes. Diss. Kiel 1905. 51 S. 8°.
2595. **Hünseler, F.,** Beiträge zur Kenntnis der Verbindungen von Metallrhodaniden mit organischen Basen. Diss. Münster 1905. 85 S. 8°.
2596. **John, E.,** Neuere Uebergänge von der aliphatischen zur aromatischen Reihe. Diss. Halle 1906. 30 S. 8°.
2597. **Kaselitz, O.,** Ueber Kondensationsprodukte substitiuierter Ortho-Diamine mit Alloxan und dessen Derivaten. Diss. Berlin 1906. 83 S. 8°.
2598. **König, J.,** Die Oxydation und die Oxyde des Palladiums. Diss. Karlsruhe 1905. 46 S. m. 1 Tab. 8°.
2599. **Köpke, O.,** Ueber o-Chinolylketone und ihre Derivate. Diss. Freiburg 1906. 43 S. 8°.
2600. **Krauss, C.,** Quantitative Bestimmung der Halogene in organischen Substanzen mit Persulfat in saurer Lösung. Diss. Heidelberg 1905. 35 S. 8°.
2601. **Krützfeldt, H.,** Über neue Umwandlungsprodukte des Succindialdehyds und speziell sein Verhalten bei der Bromierung. Diss. Kiel 1905. 32 S. 8°.
2602. **Manns, J.,** Zur Kenntnis der Kondensation aromatischer o-Amidoketone. Ueber Normal-Propyl- u. Isopropylanthranil. Diss. Karlsruhe 1905. 88 S. 8°.
2603. **Mihr, F.,** Untersuchungen über Autoxydationen. Diss. Marburg 1905. 55 S. 8°.
2604. **Mulert, B.,** Ueber den Einfluss der Substituenten auf Bildung und Zersetzung von Derivaten alkylierter Cinchoninsäuren und über die Isomerie des α-Oxy-β-Alkylcinchoninsäureesters. Diss. Berlin 1906. 65 S. 8°.
2605. **Patzig, E.,** Ueber Reduktions- und Additionserscheinungen aromatischer Nitrokörper. Diss. Berlin 1906. 46 S. 8°.
2606. **Pick, W.,** Ueber Ferrosilicium. Diss. Karlsruhe 1906. 97 S. 8°.
2607. **Poetter, K. H.,** Ueber den Einfluss der Konzentration und Temperatur auf das spezifische Drehungsvermögen optisch aktiver Verbindungen. Diss. Münster 1905. 38 S. m. 17 Tab. 8°.
2608. **Przibram, K.,** Ueber Elektrizitätsleitung u. Entladung in schlechtleitenden Flüssigkeiten. Akad. Wien 1905. 16 S. m. 6 Fig. 8°.
2609. **Rech, W.,** Die Absorptionsspektra von Neodym- und Praseodymchlorid. Diss. Bonn 1906. 22 S. m. 2 Taf. 8°.
2610. **Rintelen, P.,** Die Proteinstoffe des Weizenklebers und seine Beziehungen zur Backfähigkeit des Weizenmehles. Diss. Münster 1905. 44 S. 8°.
2611. **Schumacher, A.,** Ueber die Konstitution der Orsellinsäure. Studien über die Verwendung des Natriumhydrosulfits in der Massanalyse. Diss. Münster 1905. 63 S. 8°.
2612. **Seiler, F.,** Zusammensetzung der durch Bakterien gebildeten Schleime. Diss. Münster 1905. 45 S. 8°
2613. **Stein, L.,** Ueber die Drehungsänderungen aktiver Oxysäuren durch Zirkon- und Zinnverbindungen. Diss. Bonn 1906. 58 S. 8°.
2614. **Tänzler, P.,** Ueber die Koeffizienten der inneren Reibung für Gemische zwischen Argon und Helinm. Diss. Halle 1906. 37 S. m. 2 Taf. 8°.
2615. **Thomas, R.,** Bestimmung der spezifischen Wärme von Helium und über die Atomwärme von Argon und Helium. Diss. Marburg 1905. 40 S. 8°.
2616. **Westhues, J.,** Die Kohlensäurebildung im Boden. Diss. Münster 1905. 47 S. 8°.

Digitized by Google

2617. **Weyl, A.,** Messung von Diffusions-Potentialen konzentrierter Chloridlösungen. Diss. Karlsruhe 1905. 33 S. 8°.
2618. **Wieneke, L.,** Der Einfluss der Temperatur und Konzentration auf das spezifische Drehungsvermögen optisch-aktiver Substanzen. Diss. Münster 1905. 48 S. m. 3 Taf. 8°.
2619. **Wirthwein, H.,** Beiträge zur Kenntnis des Titans und Vanadins. Diss. Berlin 1906. 55 S. 8°.
2620. **Wörmann, A.,** Die Neutralisationswärme starker Säuren und Basen und ihre Aenderung mit Temperatur und Konzentration. Diss. Münster 1905. 37 S 8°.

Bildende Künste.

2621. **Born, F.,** Henrik und Johann Beldensnyder. Ein Beitrag zur Kenntnis der Westfälischen Steinplastik im 16. Jahrhundert. Diss. Münster 1905. 44 S. 8°.
2622. **Grüter, J.,** Johann Kuper und die Holzschnitzereien der Renaissance in Münster während des sechzehnten Jahrhunderts. Diss. Münster 1905. 35 S. 8°.
2623. **Schmitz, H.,** Die mittelalterliche Malerei in Soest. Beitrag zur Geschichte des Naturgefühls in der deutschen Kunst. Diss. Münster 1905. 61 S. m. Abb. 4°.
2624. **Witte, F.,** Der St. Patrokli-Dom zu Soest i. W. Ein Beitrag zur westfälischen Kunstgeschichte. Diss. Münster 1905. 34 S. m. Abb. 4°.

Land- und Forstwirtschaft.

2625. **Dorsch, E.,** Ein Beitrag zur Geschichte der Einführung und Weiterzüchtung des schwarzbunten Ostfriesen- und Holländer Viehschlages in Ostpreussen sowie zum Einflusse dieser Einführung auf die landwirtschaftlichen Verhältnisse der Provinz. Diss. Leipzig 1905. 107 S. 8°.
2626. **Klessling, L.,** Untersuchungen über die Trocknung der Getreide mit besonderer Berücksichtigung der Gerste. Diss. München (Techn. Hochsch.). 1906. 127 S. 8°.
2627. **Lipschitz, A.,** Ueber den Einfluss der Hautpflege des Milchviehs sowie über die Einwirkung einiger Mineralstoffbeigaben zum Kraftfutter auf Milchergiebigkeit und Beschaffenheit der Milch. Diss. Königsberg 1906. 59 S. 8°.

Verschiedenes.

(Bibliothekswesen, Reden etc.)

2628. **Castle, E.,** Schiller. Gedächtnisrede zu Schillers 100. Todestag am 9. Mai 1905. Gel. Wien 1905. 8 S. 8°.
2629. **Herold, F.,** Festrede zur Schillerfeier. Gehalten am 9. Mai 1905. Progr. Wien 1905. 15 S. 8°.
2630. **Roethe, G.,** Deutsches Heldentum. Gel. Berlin 1906. 28 S. 8°.
2631. **Rump, H.,** Gedächtnisrede auf Friedrich Schiller. Festvortrag, gehalten zur Feier von Schillers hundertstem Todestage. Progr. Czernowitz 1905. 9 S. 8°.
2632. **Schelch, R.,** Festrede zur Schillerfeier, gehalten am 9. Mai 1905. Progr. Wien 1905. 4 S. 8°.
2633. **Tauber, G.,** Festrede zur Feier der hundertjährigen Wiederkehr von Schillers Todestage am deutschen Staatsgymnasium Prag-Neustadt am 9. Mai 1905 gehalten. Progr. Prag-Neustadt 1905. 10 S. 8°.
2634. **Tragl, A.,** Rede, gehalten am 9. Mai 1905 bei der Schillerfeier. Progr. Böhm.-Leipa 1905. 5 S. 8°.
2635. **Treuding, A.,** Friedrich Schiller, ein Leiter und Führer der Jugend zu den Höhen des Lebens. Festrede. Progr. Lüneburg 1906. 9 S. 4°.
2636. **Wiessner, E.,** Festrede, gehalten bei der Schillerfeier am 9. Mai 1905. Progr. Marburg a. D. 1905. 6 S. 8°.

Digitized by Google

JUN 2

Bibliographischer Monatsbericht

über neu erschienene

Schul- und Universitätsschriften

(Dissertationen — Programmabhandlungen — Habilitationsschriften etc.)

Unter Mitwirkung

und mit Unterstützung mehrerer Universitätsbehörden herausgegeben

von der

Zentralstelle für Dissertationen und Programme

der Buchhandlung Gustav Fock G. m. b. H. in Leipzig.

XVII. Jahrg. | Leipzig, 1. Mai 1906. | No. 8.

Jährlich 12 Nos. nebst Sachregister. Preis M. 3.50. Durch jede Buchhandlung oder Postanstalt und auch direkt vom Herausgeber (Leipzig, Neumarkt 40 u. Schloesg. 7/9) gegen vorherige Einsendung des Betrages franko zu beziehen.

Inserate: die einspaltige Petitzeile oder deren Raum 30 Pfennige.

Jeder Abdruck aus dem Bibliographischen Monatsbericht ist verboten.

Alle im Bibliographischen Monatsbericht verzeichneten Abhandlungen sind von der Zentralstelle für Dissertationen und Programme der Buchhandlung Gustav Fock G. m. b. H. in Leipzig sowohl direkt wie auch durch Vermittlung jeder Buchhandlung zu beziehen.

Klassische Philologie und Altertumswissenschaften.

2637. **Adler, M.**, Ein neues ἄλογον in Sophokles' König Oedipus? Gel. Halle 1906. 6. S. 8°.

2638. **Apelt, O.**, Kritische Bemerkungen: (zu Clemens Alexandrinus hrsg. v. O. Stählin. — Fragmente der Stoiker hrsg. v. Arnim. — Plutarch, Moralia. — Aristoteles, Nikomach. Ethik u. Poetik). Progr. Jena 1906. 22 S. 4°.

2639. **Bolle, L.**, Die Bühne des Aeschylus. Progr. Wismar 1906. 18 S. 4°.

2640. **Ficus, M.**, Quid de Babrii poëtae vita indagari possit, quaeritur. Progr. Posen 1906. 31 S. 4°.

2641. **Hohmann, E.**, Plato ein Vorgänger Kants? Kritische Bemerkungen zu P. Natorp, Platos Ideenlehre. Eine Einführung in den Idealismus. Progr. Rössel 1906. 25 S. 4°.

2642. **Knoke, F.**, Begriff der Tragödie nach Aristoteles. Progr. Osnabrück 1906. 83 S. 8°.

2643. **Köcher**, Das Münzwesen im alten Gallien. (Mit einem Vorwort über das von Dr. C. Klöpper herausgegebene französische Reallexikon und einem Abriss des Münzwesens bei den alten Kulturvölkern.) Progr. Magdeburg 1906. 15 S. 4°.

2644. **Körtge**, Homer als Erzieher. Progr. Essen 1906. 9 S. 4°.

2645. **Langrehr**, De Plauti Mercatore. Progr. Friedland i. M. 1906. 8. S. 4°.

2646. **Macke, R.**, Die römischen Eigennamen bei Tacitus. Teil VI. Progr. Königshütte O.-S. 1906. 16 S. 4°.

2647. **Mestwerdt**, Die römischen Tongefässe der Altertumssammlung in Cleve. II. Progr. Cleve 1906. 23 S. 8°.

2648. **Moeller, J.**, Ein Problem aus der Antigone. Gel. Halle 1906. 14 S. 8°.

2649. **Mülder, D.**, Homer u. die altjonische Elegie. Progr. Hildesheim 1906. 51 S. 8°.

2650. **Schneider, G.**, Der Idealismus der Hellenen u. seine Bedeutung für den gymnasialen Unterricht. Progr. Gera 1906. 44 S. 8°.

2651. **Schröder, O.**, De tichoscopia Euripidis Phoenissis inserta. Progr. Berlin 1906. 15 S. 4°.

2652. **Sorof, G.**, Bemerkungen zu Horaz. Progr. Wandsbeck 1906. 17 S. 4°.

2653. **Stadthaus, R.**, De prologis fabularum Plautinarum. Progr. Friedeberg Nm. 1906. 19 S. 4°.

Digitized by Google

2654. **Stange, E.,** Die Encyklopädie des Arnoldus Saxo, zum ersten Mal nach einem Erfurter Codex herausgegeben. II. De naturis animalium. III. De gemmarum virtutibus. IV. De virtute universali. Progr. Erfurt 1906. 88 S. 8°.
2655. **Strecker, K.,** Textkritisches zu Hrotsvit. Progr. Dortmund 1906. 14 S. 4°.
2656. **Weise, P.,** Petrus de Crescentiis. Ein Beitrag zur Geschichte der lateinischen Literatur des Mittelalters. Progr. Hamburg 1906. 14 S. 8°.
2657. **Winter, M.,** Die unter dem Namen des Theognis überlieferte Gedichtsammlung. Ein Beitrag zur Geschichte der griechischen Dichtung. Progr. Leipzig 1906. 70 S. 4°.
2658. **Wolff,** Polyneikes. Ein Beitrag zur thebanischen Sage. Progr. Chemnitz 1906. 26 S. 4°.

Neuere Philologie.

2659. **Amman, E.,** Analysis of Thomas Shadwell's Lancashire Witches and Tegue O'Divelly the Irish Priest. Diss. Bern 1905. 60 S. 8°.
2660. **Assmann, B.,** Studien zur A. W. Schlegelschen Shakespeare-Uebersetzung: Die Wortspiele. Progr. Dresden 1906. 26 S. 4°.
2661. **Austermann, J.,** Aufbau und Bedeutung der Trevrizentszene im neunten Buche des Parzival (455,23—502,30). Progr. Attendorn 1906. 32 S. 8°.
2662. **Baldegger, J.,** Untersuchungen über eine Allemannische Evangelien-Handschrift der Stadtbibliothek in Zürich. Diss. Freiburg (Schweiz). 106 S. 8°.
2663. **Bathe, J.,** Die moralischen Ensenhamens im Altprovenzalischen. Ein Beitrag zur Erziehungs- und Sittengeschichte Südfrankreichs. Progr. Marburg 1906. 29 S. 4°.
2664. **Beck, C.,** Phil. Massinger, The Fatall Dowry. Einleitung zu einer neuen Ausgabe. Diss. Erlangen 1906. 94 S. 8°.
2665. **Benni, T.,** Beiträge zur polnischen Wortbildung. Teil I. Einführung, produktive Personalsuffixe. Diss. Freiburg (Schweiz) 1905. 48 S. 8°.
2666. **Best, K.,** Die persönlichen Konkreta des Altenglischen nach ihren Suffixen geordnet. Diss. Strassburg 1905. 45 S. 8°.
2667. **Beyer, V.,** Die Begründung der ernsten Ballade durch G. A. Bürger. Diss. Strassburg 1905. 40 S. 8°.
2668. **Gallwitz, B.,** Die romantischen Elemente in Heines Buch der Lieder. Progr. Rawitsch 1906. 32 S. 4°.
2669. **Grein, H.,** Die „Idylles Prussiennes" von Théodore de Banville. Ein Beitrag zur Geschichte der Kriegspoesie von 1870/71. Progr. Neunkirchen 1906. 50 S. 8°.
2670. **Hartung, H.,** Die Beziehungen in d. Entstehungsgeschichte der Gedankentrilogie: Nathan-Don Carlos-Iphigenie. Progr. Rudolstadt 1906. 30 S. 8°.
2671. **Herrmann, F.,** Beiträge zur Schilderung u. Beurteilung der gesellschaftlichen Verhältnisse Frankreichs in der Fabliaux-Dichtung. Progr. Coburg 1906. 21 S. 4°.
2672. **Jensch, O.,** Zur Spruchdichtung des Erasmus Alberus. (Die Praecepta morum.) Progr. Magdeburg 1906. 28 S. 4°.
2673. **Kaiser,** Immermanns Gedanken über Erziehung und Bildung. Progr. Halle a. S. 1906. 30 S. 4°.
2674. **Knobbe, A.,** Die Faust-Idee in Lord Byrons Dichtungen. Progr. Stralsund 1906. 19 S. 4°.
2675. **Mann, F. E.,** Rolandslied u. Rolandsäulen. Zur Lösung eines alten Problems auf neuem Wege. Progr. Posen 1906. 27 S. 4°.
2676. **Maydorn, B.,** Beiträge zur Deutung und Beurteilung der weiblichen Vornamen. Gel. Thorn 1906. 37 S. 8°.
2677. **Mayer, Ch. A.,** Ueber Kölner Familiennamen d. 12. Jahrhunderts. Progr. Cöln-Nippes 1906. 15 S. 4°.
2678. **Miehe, G.,** Die Natur in Klopstocks Odendichtung. Progr. Halberstadt 1906. 37 S. 8°.
2679. **Petzold, F.,** Die Synonyma in Barraus Histoire de la Révolution française nebst sachlichen Zusammenstellungen. (Reichstag[sverhandlungen], Gerichtswesen, Heer, Krieg u. s. w.). Progr. Mühlhausen i. Thür. 1905. 35 S. 8°.
2680. **Rausch, A.,** Die Form der Darstellung in Lessings Laokoon. Gel. Halle 1906. 8 S. 8°.

Digitized by Google

2681. **Reis, H.,** Untersuchungen über die Wortfolge in der Umgangssprache. Progr. Mainz 1906. 21 S. 4°.
2682. **Ricken, W.,** Einige Perlen englischer Poesie (60) von Shakespeare bis Tennyson. Progr. Hagen i. W. 1906. 63 S. 8°.
2683. **Schuberth, G.,** Die logische Einkerbung. Progr. Grossenhain 1906. 2 S. 4°.
2684. **Sparig, E.,** Wie Goethe den Homer übersetzen lernte. Gel. Halle 1906. 16 S. 8°.
2685. **Tiemann,** Welches sittliche Recht verleiht Friedrich Schiller seinem Wilhelm Tell zu der blutigen Tat an Gessler? Progr. Magdeburg 1906. 17 S. 4°.
2686. **Wacker, H.,** Ueber Eigentümlichkeiten der modernen französischen Zeitungssprache. Progr. Patschkau 1906. 22 S. 4°.

Orientalia und vergleichende Sprachwissenschaft.

2687. **Ansbacher, J.,** Die Abschnitte über die Geister und wunderbaren Geschöpfe aus Qazwini's Kosmographie zum ersten Male ins Deutsche übertragen und mit Anmerkungen versehen. Diss. Erlangen 1905. 44 S. 8°.
2688. **Bosse, A.,** Untersuchungen zum chronologischen Schema des Alten Testaments. Progr. Cöthen 1906. 23 S. 4°.
2689. **Meyer, E.,** Die neusten Entdeckungen auf dem Gebiete der Sprachwissenschaft. Progr. Duisburg-Ruhrort 1906. 39 S. 8°.

Theologie.

2690. **Baltischweiler, W.,** Die Institutionen der evangelisch-reformierten Landeskirche des Kantons Zürich in ihrer geschichtlichen Entwicklung. Diss. Zürich 1904. 149 S. 8°.
2691. **Lotzen, W.,** Beitrag zur Erklärung der sogenannten Krankenpsalmen. (Ps. 6, 22, 38, 39, 41, 88, 102) und des Buches Jona. Progr. Kreuzburg O. S. 1906. 18 S. 8°.
2692. **Marianowitsch, T.,** Utilitarismus und Christentum. Diss. Bern 1905. 63 S. 8°.
2693. **Wesemann, H.,** Beschreibung einer Handschrift des städtischen Archivs in Löwenberg. (theolog. Inhalts von 1476/77.) Progr. Löwenberg i. Schl. 1906. 15 S. 4°.

Philosophie.

2694. **Bamberger, J.,** Die sozialpädagogischen Strömungen der Gegenwart. Diss Bern 1905. 95 S. 8°.
2695. **Bock, F.,** Mendelssohns Phädon und sein Platonisches Vorbild. Progr. Plauen 1906. 30 S. 4°.
2696. **Halse, K. B.,** Voltaires Philosophie. Progr. Herne 1906. 22 S. 8°.
2697. **Kolls,** Zur Chronologie der Leibnizischen Abhandlung „De vera methodo philosophiae et theologiae". Ein Beitrag zur Entwicklung der Leibnizischen Philosophie. Progr. Schönberg i. M. 1906. 11 S. 4°.
2698. **Michells, A.,** Das Ding an sich. Vom physikalischen und vom philosophischen Standpunkte. Progr. Königsberg i. Pr. 1906. 16 S. 8°.
2699. **Renner,** Das Selbstbewusstsein der Gottheit im Systeme Spinozas. Progr. Goldberg i. Schl. 1906. 27 S. 4°.
2700. **Steigemann, H.,** Glauben u. Wissen, Christentum und moderne Bildung. Progr. Schweidnitz 1906. 15 S. 4°.

Pädagogik.

2701. **Aust, J.,** Eine Studienreise nach Frankreich. Progr. Breslau 1906. 37 S. 8°.
2702. **(Baer, K.,)** Lehrpläne und Lehraufgaben der Oberrealschule an der Waitzstrasse in Kiel. Progr. Kiel 1906. 31 S. 4°.
2703. **Baumann,** Der Erweiterungsbau des Kgl. Wilhelms-Gymnasiums zu Krotoschin 1904—1906. Progr. Krotoschin 1906. 8 S. m. 3 Taf. 4°.
2704. **Beck,** Geschichte der Mainzer Realschule. Progr. Mainz 1906. 24 S. 4°.
2705. **Biese, A.,** Vom Wesen und Werden des modernen Naturgefühls. Ein Beitrag zur Naturerziehung. Progr. Neuwied 1906. 6 S. 4°.

Digitized by Google

2706. **Büttner, J.,** Die Verwendung technologischer Exkursionen im naturkundlichen Unterricht an den höheren Schulen. Progr. Nakel 1906. 14 S. 4°.
2707. **Credner, K.,** Ludwig Wiese als praktischer Schulmann. Zur Hundertjahrfeier seiner Geburt. Progr. Jüterbog 1906. 33 S. 4°.
2708. **Elchner, M.,** Der griechische Unterricht. Progr. Fraustadt 1906. 32 S. 4°.
2709. **Felst, A.,** Mathematische Aufgaben. Verzeichnis der mathematischen Aufgaben, die bei den Reifeprüfungen der neunstufigen höheren Lehranstalten des Herzogtums Braunschweig von Ostern 1892 bis Ostern 1903 bearbeitet worden sind. II. Abtlg. Progr. Braunschweig 1906. 15 S. 4°.
2710. **Fischer, F.,** Anregungen zur Kunstpflege am Gymnasium. Progr. Merseburg 1906. 32 S. 8°.
2711. — **K.,** Die Naturkunde in der höheren Mädchenschule. Progr. Osterode 1906. 7 S. 4°.
2712. **Glaser, O.,** Eignet sich Heyses Kolberg zur dramatischen Anfangslektüre in Untersekunda? Progr. Darmstadt 1906. 17 S. 4°.
2713. **Grimsehl, E.,** Ausgewählte physikalische Schülerübungen. Progr Hamburg 1906.
2714. **Groscurth, F. u. C. Schlüfer,** Gutachten über d. Einrichtung von höheren Mädchenschulen. (Die Entwicklung u. Ziele der höheren Mädchenschule. — Die Oberschule. Progr. Hamburg 1906. 16 S. 4°.
2715. **Hanow, R.,** Festbericht über das 25jährige Jubiläum des Alumnatsgebäudes (d. Kgl. Paedagog.) Progr. Züllichau 1906. 5 S. 4°.
2716. **Heimbach,** Zur philosoph. Propaedeutik, eine Anregung zur Einflechtung spekulativer Elemente in d. Realschulunterricht. Progr. Chemnitz 1906. 22 S. 4°.
2717. **Höfer, A.,** Eine Studienreise nach den Vereinigten Staaten. Progr. Frankfurt a/M. 1906. 28 S. 8°.
2718. **Hoffmann, F.,** Ausführlicher Lehrplan des Lateinischen f. Gymnasien u. Realgymnasien. Progr. Insterburg 1906. 32 S. 4°.
2719. — **H.,** London curiosities and how they are to be treatet in our English lessons. Progr. Eisleben 1906. 15 S. 4°.
2720. — **M.,** Französische Jugendliteratur. Progr. Stolp i. P. 1906. 6 S. 4°.
2721. **Holzmann, M.,** Kunsterziehung und höhere Schule. Progr. Hamburg 1906. 29 S. 8°.
2722. **Hüntscher, H.,** Entwicklung und Bedeutung des biologischen Unterrichts. Progr. Quedlinburg 1906. 21 S. 8°.
2723. **Hoyer, J.,** Ausgewählte Psalmen, erklärt zum Gebrauche an höheren Schulen. (Fortsetzung.) Progr. Halberstadt 1906. 19 S. 4°.
2724. **Jantzen, H.,** Die Gymnasialbildung der Mädchen. Ein Ueberblick über ihre Entwicklung in Deutschland. Progr. Königsberg 1906. 52 S. 8°.
2725. **Kluth, E.,** Die Tagung zur Neugestaltung der höheren Mädchenschule in Berlin, Januar 1906. Progr. Oberhausen i. Rhld. 1906. 3 S. 8°.
2726. — Leaving Certificate Examinations in Schottland. Progr. Oberhausen 1906. 11 S. 4°.
2727. **Knafiltsch, K.,** Geschichte des Troppauer Gymnasiums. Tl. IV. Progr. Troppau 1905. 12 S. 8°.
2728. **Koch, W.,** Zur Methode im geometrischen Unterricht. Progr. Sorau 1906. 6 S. m. 1 Taf. 4°.
2729. **Koppin, K.,** Bericht über die Feier des 25jährigen Bestehens des König Wilhelms-Gymnasiums zu Stettin als Beitrag zu dessen Geschichte. Progr. Stettin 1906. 21 S. 4°.
2730. **Kustynowicz, J.,** Entstehungsgeschichte des k. k. Rudolf-Gymnasiums in Brody Teil II. Progr. Brody 1905. 26 S. 8°.
2731. **Kuthe, G.,** Das Parallelsystem. Eine historisch-pädagogische Studie. Progr. Parchim 1906. 20 S. 4°.
2732. **Landsberg, B.,** Bilder aus dem naturwissenschaftlichen, besonders dem biologischen Unterricht an Königsberger Gelehrtenschulen. Progr. Königsberg i. Pr. 1906. 53 S. 8°.
2733. **Lindner, H.,** Der Lehrplan für die Präparandinnenklasse des Lehrerinnenseminars zu Kolberg 1906. 6 S. 4°.
2734. **Löwisch, M.,** Die Oberrealschule als neuhumanistische Bildungsanstalt. Progr. Weissenfels 1906. 10 S. 4°.

Digitized by Google

2735. **Luley, G.,** Ein Ferienaufenthalt in Oxford. Progr. Wimpfen a. Neckar 1906. 6 S. 4°.

2736. **Machule, P.,** Die Entwicklung des öffentlichen Schulwesens der alten Provinzen des preussischen Staates v. 1816—1901. Statistische u. andere Notizen. Teil I. Progr. Ratibor 1906. 24 S. m. 1 Tab. 4°.

2737. **Maydorn, B.,** Die Geschichte des Städt. Lehrerinnen-Seminars zu Thorn. Gel. Thorn 1906. 20 S. 8°.

2738. **Meese,** Beschreibung des neuen Schulgebäudes und Bericht über die Einweihungsfeier des Städt. Gymnasiums zu Essen. Progr. Essen 1906. 12 m. 4 Taf. 4°.

2739. **Meyer, G.,** Verzeichnis der Lehrer und Schüler des Ilfelder Pädagogiums von Ostern 1800 bis vor Ostern 1853. Progr. Ilfeld 1906. 71 S. 4°.

2740. **Nolte, H.,** Die Beurteilung der deutschen Aufsätze. Progr. Papenburg 1906. 45 S. 4°.

2741. **Ochsemann, G.,** Die an unserer (Städt. Höh. Mädchen-) Schule gebräuchlichen Buchstabenformen in ihrer Entwicklung. Progr. Elberfeld 1906. 6 S. 4°.

2742. **Otto, B.,** Zur Geschichte der Schulgemeinschafts-Verträge zwischen dem Weimarischen Staate und der Stadt Eisenach. Progr. Eisenach 1906. 20 S. 8°.

2743. **Pamer, K.,** Das k. k. Staats-Obergymnasium zu Rudolfswert. (Forts.) Progr. Rudolfswert 1905. 22 S. 8°.

2744. **Pansch, B.,** Übersicht über die ersten 25 Jahre der Realschule zu Buxtehude. Progr. Buxtehude 1906. 7 S. 4°.

2745. **Petry, J.,** Lehrbericht der früheren Minoriten-Lateinschule zu Ratingen aus dem Jahre 1793. Progr. Ratingen 1906. 23 S. 4°.

2746. **Piltz, E.,** Über die Notwendigkeit u. Durchführbarkeit geologischer Belehrungen in den höheren Lehranstalten. Progr. Jena 1905. 12 S. 4°.

2747. **Prosch, F.,** Dokumente zur Geschichte des k. k. Staats-Gymnasiums in Weidenau. Tl. IV. Progr. Weidenau 1905. 18 S. 8°.

2748. **Puls,** Vergleichende Übersicht über die Lehrbücher der Zoologie für höhere Schulen. Progr. Bielefeld 1906. 22 S. 4°.

2749. **Raebel, O.,** Zur Geschichte der Realschule zu Finsterwalde. Progr. Finsterwalde 1906. 19 S. 4°.

2750. **Reisky,** Zur Einführung in die geometrische Analysis. Progr. Leobschütz 1906. 11 S. 4°.

2751. **Riechemeier,** Das erste Jahr des planimetrischen Unterrichtes am Gymnasium. Progr. Gütersloh 1906. 20 S. 4°.

2752. **Schläger, G.,** Sprechübungen im neusprachlichen Unterricht. Progr. Oberstein-Idar 1906. 13 S. 4°.

2753. **Schneider, M.,** Die Abiturienten des Gymnasium Illustre zu Gotha von 1768 bis 1859. Tl. II. (Schluss). Progr. Gotha 1906 20 S. 4°.

2754. **Schröder,** Zusammenhang des Religionsunterrichts mit den Naturwissenschaften, der Geschichte u. dem Deutschen. Progr. Frankenstein 1906. 23 S. 4°.

2755. **Schumacher,** Das Schulwesen im Fürstentum Corvey unter oranischer Herrschaft 1803—1807. Progr. Höxter a. d. Weser 1906. 21 S. 4°.

2756. **Schwarz, W.,** Ausführliche Lehrpläne für das Gymnasium zu Bochum. I. Allgemeine Vorbemerkungen. II. Lehrplan für das Griechische. Progr. Bochum 1906. 47 S. 8°.

2757. **Spohn,** Der Indikativ u. der Konjunktiv in der Behandlung der französischen Syntax auf der Sekunda des Gymnasiums. Progr. Ostrowo 1906. 28 S. 8°.

2758. **Steinhäuser, K.,** Die Muttersprache im Munde des Breslauer höheren Schülers und ihre Läuterung im deutschen Unterricht. Progr. Breslau 1906. 24 S. 4°.

2759. **Stibitz, W.,** Der Unterricht in der Heimatkunde mit besonderer Rücksicht auf die Einführung in das Kartenverständnis. Progr. Mies 1905. 58 S. 8°.

2760. **Stoy, H.,** Die Stoysche Erziehungsanstalt zu Jena 1898—1905. Progr. Jena 1906. 36 S. m. 1 Taf. 4°.

2761. **Stutzer,** Lehrpläne des Gymnasium Augustum der Stadt Görlitz. H. 2. Rechnen, Mathematik und Naturwissenschaften. Geschichte u. Erdkunde. Progr. Görlitz 1906. 31 S. 8°.

2762. **Suchsland, E.,** Über die Notwendigkeit u. Möglichkeit der Einrichtung von Privatexaminatorien. Sozial-pädagogischer Vorschlag. Gel. Halle 1906. 9 S. 8°.

Digitized by Google

2763. **Tüselmann, O.,** Die ersten 25 Jahre (1880—1905) der höheren Schule in Havelberg. Progr. Havelberg 1905. 22 S. 4°.
2764. **Twrdy, F.,** Katalog der Lehrerbibliothek des k. k. Kronprinz-Rudolf-Gymnasiums zu Friedek. Progr. Friedek 1905. 34 S. 8°.
2765. **Ubbelohde, K.,** Schülermoral. Rede zur Entlassung der Abiturienten. Progr. Friedland i. M. 1906. 5 S. 4°.
2766. **Uhl, A.,** Beiträge zur Methodik des lateinischen Unterrichts in den Mittelklassen des Reform-Real-Gymnasiums. Progr. Cöln 1906. 30. S. 4°.
2767. **Verzeichnis** der von den städtischen Realanstalten zu Plauen i. V. in der Zeit von 1891—1905 mit dem Reifezeugnis oder dem Freiwilligenschein entlassenen Schüler. Zusammengestellt v. Glass u. Wehner. Progr. Plauen i. V. 1906. 21 S. 4°.
2768. **Wagner, H.,** Die Körperlehre als Einleitung in den planimetrischen Unterricht an höheren Mädchenschulen. Progr. Mainz 1906. 11 S. 4°.
2769. **Wernicke, A.,** Die Einrichtung der Preussischen Oberrealschule vom Jahre 1892 bezw. 1902 u. ihre Berechtigungen. Progr. Braunschweig 1906. 10 S. 4°.
2770. **Wessner, P.,** Geschichtskarte und Geschichtsatlas. Gel. Halle 1906. 11 S. 8°.
2771. **Windel, R.,** Einige Bemerkungen zu Veit Ludwig Seckendorfs deutschen Schriften. Gel. Halle 1906. 11 S. 8°.
2772. **Worms,** Vorlagen für die lateinischen Extemporalien in den oberen Klassen nebst kurzer Einleitung über Wesen u. Wert der Extemporalien. Progr. Meldorf 1906. 31 S. 4°.

Geschichte und Hilfswissenschaften.

2773. **Contzen, L.,** Die Portugiesen auf Málaka. Beiträge zur portugiesischen Kolonialgeschichte in Ostindien. Progr. Bonn 1906. 36 S. 4°.
2774. **Czerny, J.,** Über den Tod des Herzogs Bernhard von Weimar. I. Teil. Progr. Wiener-Neustadt 1905. 21 S. 8°.
2775. **Dütschke,** Beiträge zur Heimatkunde des Kreises Schwelm. Heft 8. Zur Geschichte des Kreises unter den Hohenzollern. Progr. Schwelm 1906. 10 S. 4°.
2776. **Engler, B.,** Die Verwaltung der Stadt Münster von den letzten Zeiten der fürstbischhöflichen bis zum Ausgang der französischen Herrschaft 1802—1813. Diss. Münster 1905. 93 S. 8°.
2777. **Ernst, H.,** Die preussische Armee 1740—1821. Progr. Langenberg Rhld. 1906. 94 S. 8°.
2778. **Henkelmann, K.,** Das Odenwälder Bauernhaus. Progr. Bensheim 1906. 31 S. m. 8 Abb. u. 8 Grundrissen. 4°.
2779. **Ideler, H.,** Eine kleine preussische Stadt zur Franzosenzeit. Progr. Stade 1906. 36 S. 4°.
2780. **Kelter E., E. Ziebarth u. C. Schultess,** Beiträge zur Gelehrtengeschichte des 17. Jahrhunderts. Progr. Hamburg 1905. 206 S. 8°.
Enth.: Kelter, E., Der Briefwechsel zwischen Matthias Bernegger und Johann Freinsheim. (1629. 1633—1636.)
Ziebarth, E., Heinrich Lindenbruch und Joseph Justus Scaliger.
Schultess, C., Aus dem Briefwechsel des französischen Philologen und Diplomaten Jacques Bongars. (1554—1612).
2781. **Knebel, W.,** Kaiser Friedrich II. und Papst Honorius III. in ihren gegenseitigen Beziehungen von der Kaiserkrönung Friedrichs bis zum Tode des Papstes (1220 bis 1227). Diss. Münster 1905. 151 S. 8°.
2782. **Krencker, A.,** Friedrich der Weise von Sachsen beim Beginn der Reformation. Eine Charakterstudie. Diss. Heidelberg 1905. 50 S. 8°.
2783. **Lex, F.,** Papst Gregor I. Tl. II. Progr. Cilli 1905. 21 S. 8°.
2784. **Meyer, H.,** Die Berichte des preussischen Gesandten Eickstedt. Ein Beitrag zur Politik der deutschen Kleinstaaten während des siebenjährigen Krieges. Progr. Hamburg 1906. 33 S. m. 1 Taf. 8°.
2785. **Paape,** Über die Heimat der Arier und die der Ostgermanen. Progr. Schöneberg 1906. 21 S. 4°.
2786. **Pennings, H.,** Die Religionsunruhen in Aachen und die beiden Städtetage zu Speier und Heilbronn 1581 und 1582. Zur Vorgeschichte des Augsburger Reichstages 1582. Diss. Münster 1905. 84 S. 8°.

Digitized by Google

2787. **Polthier, C.,** Über die persönlichen Beziehungen der Hohenzollern zur Prignitz u. insbesondere zur Stadt Wittstock. Prog. Wittstock 1906. 13 S. 4°.
2788. **Rehker, H.,** Die landesherrlichen Verwaltungsbehörden im Bistum Osnabrück vom Regierungsantritte Johanns IV. von Hoya bis zum Tode Franz Wilhelms. (1553 bis 1661). Diss. Münster 1905. 92 S. 8°.
2789. **Rondorf, J.,** Die westfälischen Städte in ihrem Verhältnis zur Hanse bis zum Beginn des XVI. Jahrhunderts. Diss. Münster 1905. 87 S. 8°.
2790. **Schmidt, C.,** Übereinstimmung der Völker in Anschauungen und Gebräuchen. Progr. Breslau 1906. 29 S. 4°.
2791. **Schmidt, E.,** Quellenkritische Untersuchungen zur Geschichte der Altmark. I. Aus der Vorgeschichte der Altmark. Teil 1. Progr. Seehausen i. d. Altmark 1906. 16 S. 4°.
2792. **Schneider, T.,** Religionsgeschichtliche Bilder aus Nassau. Progr. Wiesbaden 1906. 42 S. 4°.
2793. **Schnippel, E.,** Urkundliche Beiträge zur Geschichte des Jahres 1806. Teil I. zum hundertjährigen Gedächtnis an den Aufenthalt des Königs Friedrich Wilhelm III. in Osterode. Progr. Osterode. 1906. 16 S. 4°.
2794. **Schwabe, J.,** Die Schlacht bei Gravelotte - St. Privat. Progr. Altenburg 1906. 21 S. 4°.
2795. **Sorhagen, G.,** Die Landschaft des Oderbruchs. Ein Überblick über ihre Entwässerung und Besiedlung. Progr. Eberswalde 1906. 14 S. m. 1 Karte. 4°.
2796. **Spina, F.,** Aus der Chronik des Mähr.-Trübauer Webermeisters Michael Heger. (1663—1730.) Progr. Mähr.-Trübau 1905. 20 S. 8°.
2797. **Totoraitis, J.,** Die Litauer unter dem König Mindowe bis zum Jahre 1263. Diss. Freiburg (Schweiz) 1905. 160 S. 8°.
2798. **Trockels, W.,** Beiträge zur Geschichte der Ministerialität. Teil I. Die Ministerialen des Erzbischofs von Köln im 12. Jahrhundert. Progr. Schöneberg 1906. 25 S. 4°.
2799. **Wenker, H.,** Meppener Urkundenbuch. Teil IV. Die Urkunden der Jahre 1470 bis 1485. Progr. Meppen 1906. 63 S. 8°.
2800. **Wiesehoff, J.,** Die Stellung der Bettelorden in den deutschen freien Reichsstädten im Mittelalter. Diss. Münster 1905. 122 S. 8°.
2801. **Wolfschlüger, C.,** Erzbischof Adolf I. von Köln (1193—1205) als Fürst und Politiker. Diss. Münster 1905. 112 S. 8°.

Geographie.

2802. **Behrmann, W.,** Über die niederdeutschen Seebücher des fünfzehnten und sechzehnten Jahrhunderts. Diss. Göttingen 1906. 111 S. m. 4 Karten u. 4 Abb. 8°.
2803. **Hertzberg, H.,** Reise-Erinnerungen aus Westpreussen. Progr. Halle a. S. 1906. 31 S. 4°.

Rechtswissenschaft, Staatswissenschaft und Volkswirtschaft.

2804. **Anton, H.,** Geben positive Vertragsverletzungen des Gegners ein Rücktrittsrecht? Beantwortet unter Berücksichtigung der geschichtlichen Entwickelung. Diss. Erlangen 1905. 35 S. 8°.
2805. **Badtke, W.,** Zur Entwickelung des deutschen Bäckergewerbes. Eine wirtschaftsgeschichtlich-statistische Studie. Diss. Halle 1905. 95 S. 8°.
2806. **Balli, G.,** Sulla Storia del Regime Matrimoniale nel Ticino. Diss. Bern 1905. 94 S. 8°.
2807. **Baerwald, M.,** Wiederverheiratung eines im Auslande geschiedenen Deutschen im Inlande. Diss. Breslau 1906. 33 S. 8°.
2808. **Berge, R. C.,** Die Schlüsselgewalt der Ehefrau nach den Bestimmungen des § 1357 Abs. 1 des deutschen Bürgerlichen Gesetzbuches. Diss. Leipzig 1905. 69 S. 8°.
2809. **Blumenthal, R.,** Die Theorie der Erteilungs- und Widerrufserklärung bei den Vollmachten des Zivil- und Prozessrechts. Diss. Freiburg 1906. 35 S. 8°.
2810. **Böhme, K.,** Spedition mit fixen Spesen. Diss. Leipzig 1905. 82 S. 8°.

Digitized by Google

2811. **Böhme, M.,** Der objektive Tatbestand der unerlaubten Handlung nach dem Bürgerlichen Gesetzbuche. Diss. Leipzig 1905. 96 S. 8°.
2812. **Böhmer, E.,** Die Höchsthypothek des bürgerlichen Rechts. Diss. Würzburg 1906. 96 S. 8°.
2813. **Boltze, E.,** Der Handlungsagent nach dem deutschen Handelsgesetzbuch. Diss. Erlangen 1905. 54 S. 8°.
2814. **Borchardt, F.,** Entwicklungsgeschichte der Meistbegünstigung im Handelsvertragssystem. Diss. Heidelberg 1906. 83 S. 8°.
2815. **d'Alleux, K.,** Zur Pflegschaftslehre des BGB. Diss. Erlangen 1905. 86 S. 8°.
2816. **Ehrlich, H.,** Die juristischen Personen und die Handelsgesellschaften als Mitglieder von Handelsgesellschaften. Diss. Heidelberg 1905. 56 S. 8°.
2817. **Graf, E.,** Das eidgenössische Expropriationsrecht in seiner bisherigen Entwickelung, mit besonderer Berücksichtigung der bundesgerichtlichen Praxis. Diss. Bern 1905. 112 S. 8°.
2818. **Guggenbühl, K.,** Das Linthwerk. Diss. Zürich 1905. 40 S. 4°.
2819. **Haase, O.,** § 823, Abs. I. B. G. B. mit besonderer Berücksichtigung der Frage: Fällt die Obligation unter ein sonstiges Recht? Diss. Heidelberg 1906. 87 S. 8°.
2820. **Hecht, O.,** Das Dienstzeugnis. Diss. Erlangen 1905. 101 S. 8°.
2821. **Heffter, F.,** Das Recht der Nutzniessung des Vaters am Vermögen des Kindes. Diss. Breslau 1906. 102 S. 8°.
2822. **Henoch, R.,** Die Umwandlung einer Kommanditgesellschaft auf Aktien in eine Aktiengesellschaft und einer Aktiengesellschaft in einer Kommanditgesellschaft auf Aktien. Diss. Heidelberg 1906. 74 S. 8°.
2823. **Juchler, H.,** Das Strafverfahren im Lande Appenzell bis zur Landesteilung im Jahre 1597. Diss. Bern 1905. 141 S. 8°.
2824. **Just, R.,** Rechtsverhältnisse im Fernsprechverkehr. Progr. Dresden 1906. 16 S. 8°.
2825. **Koenigsdorff, C. Graf v.,** Die rechtliche Natur des Anerbenrechts bei preuss. Rentengütern. Diss. Heidelberg 1905. 76 S. 8°.
2826. **Lersner, K. Frh. v.,** Voraussetzungen und Wirkungen der Beschränkung einer Prokura nach H. G. B. § 50 Abs. 3. Diss. Heidelberg 1905. 51 S. 8°.
2827. **Lesser, M.,** Gaben und geben positive Vertragsverletzungen ein Rücktrittsrecht? Diss. Breslau 1906. 50 S. 8°.
2828. **Malsch, L.,** Das Recht zum Stenographieren und das Recht am Stenographierten. Zugleich ein Beitrag zur Lehre vom Urheberrecht unter Berücksichtigung der gesetzlichen Bestimmungen aller Länder. Diss. Bern 1904. 112 S. 8°.
2829. **Marheine, W.,** Form, Inhalt und Beweiskraft des Versteigerungsprotokolles. Diss. Leipzig 1906. 84 S. 8°.
2830. **Martin, A.,** Ueber die Frage des Beginnes der Legislaturperiode des deutschen Reichstags und des preuss. Landtags. Diss. Breslau 1906. 96 S. 8°.
2831. **Mayer, O.,** Zur Lehre von der materiellen Rechtskraft in Verwaltungssachen. Gel. Leipzig 1906. 56 S. 8°.
2832. **Mencke, F.,** Entsteht eine Eigentümergrundschuld, wenn eine Hypothek mangels dinglicher Einigung nicht entstanden ist? Ein Beitrag zur Lehre der Eigentümerhypothek. Diss. Erlangen 1905. 41 S. 8°.
2833. **Meyer, C.,** Die historische Entwicklung der Handelsmarke in der Schweiz. Diss. Bern 1905. 86 S. 8°.
2834. **Mohr, A.,** Der Offenbarungseid im Bürgerlichen Gesetzbuche und in der Civilprozessordnung. Diss. Erlangen 1905. 60 S. 8°.
2835. **Mosle, W.,** Die obligatorischen Rechtsfolgen aus Kommissionsgeschäften für den Kommissionär. Diss. Leipzig 1905. 47 S. 8°.
2836. **Most,** Die wirtschaftliche Entwicklung Deutsch-Ostafrikas 1885—1905. Progr. Rossleben 1906. 28 S. 4°.
2837. **Mühlhaus, J.,** Aenderung und Aufhebung formbedürftiger Verträge nach dem B. G. B. unter besonderer Berücksichtigung des Mietvertrages. Diss. Heidelberg 1906. 37 S. 8°.
2838. **Müller, J.,** Der Verlagsvertrag nach schweizerischem Recht unter besonderer Berücksichtigung des deutschen Verlagsrecht. Diss. Bern 1905. 175 S. 8°.
2839. **Neumann, F.,** Das Konkurrenzverbot für den Handlungsgehilfen nach dem Handelsgesetzbuch vom 10. Mai 1897. Diss. Leipzig 1906. 50 S. 8°.

Digitized by Google

2840. **Neuwiem, G.,** Die mietsartige Bestellung eines dinglichen Wohnungsrechtes. Diss. Breslau 1906. 82 S. 8°.
2841. **Noulis, P.,** Die Haftung des Reeders mit dem Schiffsvermögen. Diss. Leipzig 1905. 52 S. 8°.
2842. **Percis, L.,** Die Stellung des Kapitäns im deutschen Seehandelsrecht. I. Hab. Heidelberg 1906. 86 S. 8°.
2843. **Philippovich v. Philippsberg, E.,** Individuelle Verantwortlichkeit und gegenseitige Hilfe im Wirtschaftsleben. Gel. Wien 1906. 55 S. 8°.
2844. **Reidelhuber, W.,** Hausrecht und Staatsrecht in Bezug auf die Thronfolge. Diss. Erlangen 1906. 59 S. 8°.
2845. **Reinbrecht, G.,** Das Tötungsverbrechen im altfranzösischen Recht. Diss. Heidelberg 1906. 65 S. 8°.
2846. **Richter, J.,** Ueber die Haftung für die Kosten einer ohne den Willen des Ehemannes geschehenen operativen Behandlung der Ehefrau nach dem Rechte des deutschen Bürgerlichen Gesetzbuches. Diss. Leipzig 1906. 26 S. 8°.
2847. **Roser, M.,** Inwieweit ist das Nachlassgericht beim Tode eines Ausländers zuständig. Diss. Leipzig 1906. 39 S. 8°.
2848. **Ruckdeschel, O.,** Inwieweit unterliegen die Staats- und Gemeindebetriebe der Reichsgewerbeordnung. Diss. Erlangen 1906. 69 S. 8°.
2849. **Schiller, W.,** Die Rehabilitation Verurteilter im Schweizerischen Recht. Diss. Zürich 1905. 105 S. 8°.
2850. **Schöbi, J.,** Die kirchlichen Simultanverhältnisse in der Schweiz. Diss. Zürich 1905. 88 S. Gr.-8°.
2851. **Schwerdtner, P.,** Verletzung des Pflichtteils durch freigebige Verfügungen des Erblassers unter Lebenden nach dem Rechte des bürgerlichen Gesetzbuchs unter Berücksichtigung des gemeinen Rechts. Diss. Leipzig 1906. 112 S. 8°.
2852. **Schwörbel, H.,** Die staats- und völkerrechtliche Stellung der Deutschen Schutzgebiete. Nebst Anhang: Ueber das Kolonialstaatsrecht Englands und Frankreichs. Diss. Erlangen 1906. 33 S. 8°.
2853. **Sée, E.,** Die Herabsetzung des Grundkapitals bei Aktiengesellschaften nach deutschem und französischem Rechte. Diss. Heidelberg 1906. 76 S. 8°.
2854. **Seemen, M. v.,** Die Rechtsverhältnisse des niederen Adels in den landrechtlichen Gebieten Preussens. Diss. Münster 1905. 109 S. 8°.
2855. **Tapper, W.,** Die Haftung für Tierschäden nach §§ 833, 834 B. G. B. Diss. Münster 1904. 115 S. 8°.
2856. **Wolff, K.,** Die Reallasten nach dem Bürgerlichen Gesetzbuche unter besonderer Berücksichtigung ihrer historischen Entwicklung und wirtschaftlichen Bedeutung. Diss. Erlangen 1905. 92 S. 8°.
2857. **Wüst, E.,** Die sichernden Massnahmen im Entwurf zu einem schweizerischen Strafgesetzbuch. Diss. Zürich 1904. 244 S. 8°.
2858. **Wüstner, F.,** Gibt es eine kumulative Schuldübernahme als Rechtsgeschäft eigener Art? Diss. Heidelberg 1906. 31 S. 8°.
2859. **Zeerleder, G.,** Englisches Grundbuchrecht. Diss. Bern 1906. 150 S. Gr.-8°.
2860. **Ziegenhierd, A. v.,** Die Schlüsselgewalt der Ehefrau nach altem und neuem deutschen Recht nebst einem Vergleich mit dem römischen Recht; unter besonderer Berücksichtigung einiger Nebenmaterien des früheren deutschen Privat- und des jetzigen Landesrechts. Diss. Leipzig 1906. 138 S. 8°.

Medizin.

2861. **Abée, C.,** Ein Fall von primärer Tuberkulose der Patella nach Trauma. Diss. Münster 1905. 25 S. 8°.
2862. **Aeberli, H.,** Beitrag zur Kasuistik des Strümpell-Marie'schen Krankheitsbildes. Diss. Zürich 1905. 33 S. mit 6 Abb. 8°.
2863. **Adamoff, W.,** Ein Beitrag zur Physiologie des Glykogens. Diss. Bern 1904. 23 S. 8°.
2864. **Aisenstein, M.,** Beitrag zur Kasuistik der Nebennierentumoren im Kindesalter. Ein Fall von primärem Nebennierensarcom bei einem 2-jährigen Kinde. Diss. Zürich 1905. 46 S. 8°.

Digitized by Google

2865. **Assmann, W.,** Grenzwerte über den Geschmack verunreinigten Wassers. Diss. Würzburg 1905. 35 S. 8°.
2866. **Aubert, L.,** Contribution à l'étude de la suture des tendons. Diss. Genf 1905. 56 S. 8°.
2867. **Axenfeld, Th.,** Serumtherapie bei infectiösen Augenerkrankungen. Gel. Freiburg 1905. 91 S. 4°.
2868. **Bachmann, A.,** Ueber die Indikationen des künstlichen Abortus. Diss. Bern 1905. 67 S. m. 3 Tab. 8°.
2869. **Bachmutsky, Ch. S.,** Ein Fall von vorgeschrittener Tubargravidität. Diss. Zürich 1905. 13 S. 8°.
2870. **Baellieri, L.,** Ueber kongenitale Luxationen im Kniegelenk. Diss. Bern 1905. 26 S. m. 3 Taf. u. 5 Fig. 8°.
2871. **Bannwart, J. A.,** Beitrag zur Kenntnis der spontanen, multiplen Hautgangrän. Diss. Zürich 1905. 43 S. m. 7 Abb. 8°.
2872. **Barer, L.,** Die Unglücksfälle mit tötlichem Ausgange im Kindesalter in der Schweiz während der Jahre 1896—1900. Diss. Bern 1905. 31 S. 4°.
2873. **Barraud, S.,** Ueber Extremitätengangrän im jugendlichen Alter nach infektiösen Erkrankungen. Diss. Bern 1904. 61 S. 8°.
2874. **Baum, S.,** Der Venenpuls. Diss. Marburg 1905. 42 S. 8°.
2875. **Bégack, C.,** Données expérimentales applicables à l'usage interne de l'adrénaline et à l'emploi de cette substance dans le traitement de la Syncope chloroformique. Diss. Genf 1905. 103 S. 8°.
2876. **Belkind, A.,** La cryoscopie du lait de femme. Diss. Genf 1905. 31 S. 8°.
2877. **Berestovisky, F.,** Contribution à l'étude de quelques névroses réflexes d'origine nasale (Epilepsie, Neurasthenie, Chorée et Tic). Diss. Genf 1905. 82 S. 8°.
2878. **Berger, A.,** Ueber Körpergewichtsveränderungen der Patienten der Baseler Heilstätte für Lungenkranke in Davos. Diss. Basel 1905. 25 S. m. 1 Karte. 8°.
2879. **Bermann, M.,** Publication d'un cas de monstre. Diss. Genf 1905. 20 S. m. 3 Taf. 8°.
2880. **Bernstein, M.,** Die Erkrankungen und Sterblichkeit der Kinder an Gastro-Enteritis im Jahre 1898 in Zürich in Hinsicht auf ihre Abhängigkeit von der Blasenseuche (Maul- und Klauenseuche) der Kühe. Diss. Zürich 1905. 26 S. 8°.
2881. **Bertheau, F.,** Ausgewählte Kapitel aus der Physik des menschlichen Körpers. (Zweite Auswahl.) Progr. Hamburg 1906. 30 S. m. 1 Taf. 4°.
2882. **Berthold, G.,** Zur Geschichte des primären Gallenblasenkrebses. Mit Berücksichtigung eines speziellen Falles. Diss. München 1905. 89 S. 8°.
2883. **Berthoud, G.,** Beiträge zur Kenntnis des Copaivabarnes. Diss. Bern 1905. 21 S. 8°.
2884. **Bertschinger, C.,** 30 Fälle von Kastration bei Myoma uteri im Zeitraum von 1893—1900. Diss. Bern 1905. 93 S. 8°.
2885. **Bessmertny, C.,** Ueber die Beziehungen zwischen Vagus und Accelerans. Diss. Bern 1905. 41 S. 8°.
2886. **Biland, J.,** Ueber die fibrinösen Gerinnungen an der placentaren Fläche des Chorion. Diss. Bern 1904. 36 S 8°.
2887. **Billstein, A. J.,** Zur Kasuistik der Schenkelhalsfrakturen. Diss. Bonn 1906. 39 S. 8°.
2888. **Bilteck, L. de.,** Untersuchungen über das Wesen und die Aetiologie der Flecknieren (Nephritis fibro-plastica) der Kälber. Diss. Bern 1906. 54 S. m. 3 Taf. 8°.
2889. **Boehm, H.,** Ueber plastische Deckungen des Stumpfes nach Exarticulatio pedis und über Exarticulatio pedis mit dem Zirkelschnitt. Diss. Königsberg 1906. 54 S. 8°.
2890. **Boissonnas, L.,** Zur Casuistik der Zungenkrebse. Diss. Bern 1905. 84 S. 8°.
2891. **Bolt, E.,** Ueber Anatomie und Aetiologie der Mola hydatidosa und ein Beitrag zur Kenntnis von der partiellen Traubenmole. Diss. Berlin 1906. 28 S. 8°.
2892. **Boenninghaus, G.,** Ueber einen eigenartigen sensiblen Reizzustand des oberen und des unteren Kehlkopfnerven. Diss. Breslau 1906. 32 S. 8°.
2893. **Borel, C.,** Contribution à l'étude du diagnostic des ruptures intestinales par traumatismes. Diss. Genf 1904. 91 S. 8°.
2894. — **E.,** Du placement des aliénés criminels en Suisse. Diss. Genf 1904. 51 S. 8°.

Digitized by Google

2895. **Bürger, H.,** Ueber einen Fall von geheiltem Aneurysma dissecans des Aortenbogens. Diss. Erlangen 1906. 18 S. 8°.
2896. **Borle, J.,** Contribution à l'étude de l'embolie graisseuse après le redressement brusque des contractures articulaires. Diss. Bern 1905. 44 S. 8°.
2897. **Boesch, H.,** Der Aquaeductus vestibuli als Infektionsweg. Diss. Basel 1905. 58 S. 8°.
2898. **Botcheff, B.,** Contribution à l'étude des glandes parathyroïdes chez la Taupe et la Musaraigne. Diss. Genf 1905. 27 S. m. 1 Taf. 8°.
2899. **Brogsitter, C.,** Der Kochsalzstoffwechsel und die kochsalzarme bezw. -freie Diät in ihrer theoretisch experimentellen Begründung und praktisch-therapeutischen Verwertung mit besonderer Berücksichtigung der einschlägigen Verhältnisse bei Nierenkranken. Diss. Berlin 1906. 56 S. 8°.
2900. **Büttner, K.,** Ueber die Behandlung der Komplikationen der Geburt mit Ovarialtumoren. Diss. Leipzig 1906. 26 S. 8°.
2901. **Elsen, P.,** Zur Kenntnis der Natur der Stomatitis und Angina ulcero-membranacea. (Plaut, Vincent). Diss. Heidelberg 1905. 102 S. 8°.
2902. **Evert, H.,** Tuberkulose des Oesophagus. Diss. Berlin 1906. 41 S. 8°.
2903. **Exner, S. u. H. Januschke,** Das Verhalten des Guanintapetums von Abramis brama gegen Licht u. Dunkelheit. Akad. Wien 1905. 22 S. m. 1 Taf. 8°.
2904. **Fränkel, P.,** Beitrag zur Casuistik der Prostatasarcome im kindlichen Alter. Diss. Leipzig 1906. 59 S. 8°.
2905. **Gent, W.,** Ueber das Vorkommen von Amidosäuren im Harn fiebernder Kranker, sowie im Harn Ikterischer. Diss. Strassburg 1905. 27 S. 8°.
2906. **Gofferjé, F.,** Einige Fälle von Polyserositis fibrosa. Diss. München 1905. 121 S. m. 1 Taf. u. 4 Tab. 8°.
2907. **Greyerz, W. v.,** Ueber die oberhalb von Dickdarmverengerungen auftretenden Darmgeschwüre. Diss. Bern 1905. 42 S. 8°.
2908. **Grüger, A.,** Ueber Hemianopsie mit Orientierungsstörungen. Diss. Breslau 1906. 68 S. 8°.
2909. **Guggisberg, H.,** Ueber Komplikationen der Retroflexio uteri und deren Einfluss auf die operative Therapie. Diss. Bern 1905. 44 S. 8°.
2910. **Hauss, E.,** Beitrag zur Kenntnis der Actinomyceten. Diss. Zürich 1905. 81 S. 8°.
2911. **Handmann, E.,** Ueber das Hirngewicht des Menschen auf Grund von 1414 im pathologischen Institut zu Leipzig vorgenommenen Hirnwägungen. Diss. Leipzig 1906. 40 S. 8°.
2912. **Hardt, A.,** Pleuraempyem und allgemeiner, acuter Pneumothorax beim Kinde. Diss. Heidelberg 1905. 19 S. 8°.
2913. **Hensel, H.,** Ueber zwei Fälle von Sklerodermie. Diss. Leipzig 1906. 33 S. 8°.
2914. **Herrmann, W.,** Die Contusionsverletzungen des Auges in klinischer u. pathologisch-anatomischer Beziehung. Diss. Leipzig 1906. 95 S. 8°.
2915. **Hoffmann, P. W.,** Ueber isolierte Frakturen des Tuberculum maius humeri. Diss. Leipzig 1906. 44 S. 8°.
2916. **Hucklenbroich, P.,** Ueber einen Fall von Osteom nebst Mucocele der Stirnhöhle, sowie über einen Fall von Sarkom des Siebbeins. Diss. Freiburg 1905. 55 S. 8°.
2917. **Kanzler, J.,** Ueber den Dünndarmkrebs. Diss. Heidelberg 1906. 33 S. 8°.
2918. **Kochler, H.,** Säbelhiebverletzungen im Felde. Diss. Berlin 1906. 59 S. 8°.
2919. **Kunz, G.,** Zwei bemerkenswerte Fälle von Pseudopuerperalfieber. Diss. Erlangen 1905. 30 S. 8°.
2920. **Löwenstein, E.,** Ein Fall von Brown-Séquardscher Halbseitenläsion komplizirt mit einseitiger Phrenicusverletzung und Pneumothorax. Diss. Strassburg 1905. 41 S. 8°.
2921. **Markwitz, V.,** 5 Fälle von seitlicher Beckendurchsägung. Diss. Breslau 1906. 30 S. 8°.
2922. **Meuron, C. de,** Ueber die Folgen der Uterusexstirpation mit und ohne Entfernung der Ovarien. Diss. Bern 1905. 54 S. 8°.
2923. **Meyer, L.,** Ueber Darmverengerungen nach unblutiger oder blutiger Reposition eingeklemmter Brüche. Diss. Bern 1905. 71 S. 8°.
2924. **Misch, W.,** Einige Beobachtungen über Hetralin. Diss Leipzig 1906. 16 S. 8°.
2925. **Möser, P.,** Ueber Netzhautblutungen nach Thoraxcompression. Diss. Leipzig 1906. 37 S. 8°.

Digitized by Google

2926. **Müller-Dolder, E.,** Beiträge zur Kenntnis der Verletzungen der untern Extremitäten hinsichtlich ihrer Folgen für die Erwerbsfähigkeit. Diss. Bern 1905. 96 S. 8°.
2927. **Neuberg, W.,** Über den Geburtsverlauf bei engem Becken. Diss. Freiburg 1906. 80 S. 8°.
2928. **Neuhaus, F.,** Contribution à l'étude des ferments oxydants. I. De l'action combinée de la peroxydase et de la catalase. II. La catalase de l'urine normale et pathologique. Diss. Genf 1905. 58 S. 8°.
2929. **Nieszytka, L.,** Über die isolierte Fraktur des Tuberculum majus humeri. Diss. Königsberg 1906. 30 S. m. 9 Fig. 8°.
2930. **Pyroth, H.,** Ein Beitrag zur Kasuistik der posttraumatischen Syringomyelie. Diss. Leipzig 1906. 27 S. 8°.
2931. **Radionoff, S.,** Über die Tuberkulose der Schädelknochen. Diss. Basel 1905. 38 S. 4°.
2932. **Ramm, M.,** Über die Zotten der Mundlippen und der Wangenschleimhaut beim Neugeborenen. Diss. Bern 1905. 42 S. m. 2 Taf. 8°.
2933. **Reber, H.,** Über Agglutination der Vaginalstreptokokkon gravider Frauen und die durch dieselben hervorgerufene Hämolyse. Diss. Bern 1905. 40 S. 8°.
2934. **Reetz, H.,** Altes und Neues über Kohlenoxydvergiftung. Diss. Berlin 1906. 40 S. 8°.
2935. **Rockenbach, F.,** Über die Entstehungs- und Verbreitungsweise der Tuberkulose in dem badischen Orte Walldorf. Diss. Marburg 1905. 24 S. 8°.
2936. **Roth, J.,** Über den interpleuralen Druck. Diss. Marburg 1905. 30 S. 8°.
2937. **Rubinstein-Drabkin, Ch.,** Die Fälle von Syphilis hereditaria, die im Kinderspital Zürich in den Jahren 1884—1904 behandelt worden sind. Diss. Zürich 1905. 37 S. m. 6 Tab. 8°.
2938. **Ruch, F.,** Besteht ein Zusammenhang zwischen Struma und Cataract? Diss. Bern 1905. 53 S. 8°.
2939. **Schaad, F.,** Zur Prognose der Cataracta traumatica. Diss. Giessen 1906. 42 S. 8°.
2940. **Schedler, R.,** Zur Casuistik der Blasentumoren bei Farbarbeiten. Diss. Basel 1905. 36 S. m. 1 Taf. 8°.
2941. **Schnizer, E.,** Schädeltuberkulose mit besonderer Berücksichtigung der Therapie nach König. Diss. Berlin 1906. 34 S. 8°.
2942. **Schumann, M.,** Über das Magencarcinom nach Beobachtungen auf der Züricher medizinischen Klinik. Diss. Zürich 1905. 46 S. 8°.
2943. **Segaloff, T.,** Die Krankheit Dostojewskys. Diss. Heidelberg 1906. 56 S. 8°.
2944. **Sichel, M.,** Zur Behandlung frischer Harnröhrenverletzungen. Diss. Freiburg 1906. 40 S. 8°.
2945. **Simeonow-Blumenfeld, S.,** Ein Beitrag zum Weber-Schwabachschen Versuch oder über die Koptknochenleitung und den Einfluss verschiedener Berufsarten auf den Verlust derselben. Diss. Zürich 1905. 60 S. 8°.
2946. **Stapff, H.,** Ein Beitrag zur Pathologie und Therapie der Menisken-Verletzungen im Knie. Diss. Jena 1906. 30 S. m. 1 Taf. 8°.
2947. **Suter, H.,** Ein Fall von Emphysema praecordiale. Diss. Zürich 1905. 45 S. 8°.
2948. **Treibmann, E. C.,** Über die Erfolge der Heberdrainagenbehandlung des Pleuraempyems an der Medizinischen Universitätsklinik zu Leipzig in den Jahren 1895—1904. Diss. Leipzig 1906. 67 S. 8°.
2949. **Unger,** Die Schleistungen unserer Schülerinnen und Schüler. (Städt. Höh. Mädchenschule.) Progr. Unter-Barmen 1906. 9 S. 4°.
2950. **Wegener, Th.,** Über die Entstehung der freien Gelenkkörper mit besonderer Berücksichtigung der Osteochondritis dissecans König. Diss. Leipzig 1906. 28 S. m. 1 Taf. 8°.
2951. **Wernicke, G.,** Klinische und experimentelle Beiträge zur operativen Behandlung der Netzhautablösung. Diss. Breslau 1906. 33 S. m. 5 Fig. 8°.
2952. **Wildenrath, R.,** Ueber die Grenzen der Giftigkeit des Natriumsulfites. Diss. Bonn 1906. 49 S. 8°.
2953. **Wolff, P. W.,** Über traumatische Haemotomyelie. Diss. Freiburg 1906. 30 S. 8°.

Digitized by Google

Beschreibende Naturwissenschaften.

(Zoologie. — Botanik. — Geologie. — Mineralogie.)

2954. **Adjarof, M.,** Recherches expérimentales sur la physiologie de quelques algues vertes. Diss. Genf 1905. 104 S. 8°.
2955. **Baer, L.,** Silicispongien von Sansibar, Kapstadt und Papeete. Diss. Zürich 1906. 36 S. mit 5 Taf. 8°.
2956. **Blumstein-Judina, B.,** Die Pneumatisation des Markes der Vogelknochen. Diss. Bern 1905. 52 S. m. 3 Taf. 8°.
2957. **Bödige, N.,** Hüggel und Silberberg. Ein historisch-geologischer Beitrag zur Landeskunde von Osnabrück. Progr. Osnabrück 1906. 49 S. m. 2 Taf. 8°.
2958. **Böhme, R.,** Ueber den Intestinaltractus von Clarias melanoderma Bleeker. Diss. Bern 1904. 38 S. m. 3 Taf. 8°.
2959. **Bolleter, E.,** Fregatella conica (L.) Corda. Eine morphologisch-physiologische Monographie. Diss. Zürich 1905. 82 S. m. 16 Abb. u. 2 Taf. 8°.
2960. **Bourquin, J.,** Cestodes de Mammifères. Le genre Bertia. Genf 1905. 91 S. m. 3 Taf. 8°.
2961. **Herrmann, E. u. L. Stolper,** Zur Syncytiogenese beim Meerschweinchen. Akad. Wien 1905. 58 S. m. 3 Taf. 8°.
2962. **Hofmann, K.,** Der Begriff „Instinkt im Tierreich". (Schluss). Progr. Duppau 1905. 20 S. m. 2 Fig. 8°.
2963. **Kurtz, E.,** Geologische Beobachtungen über die Bildung des Rurtals. Progr. Düren 1906. 15 S. m. 2 Taf. 4°.
2964. **Levy, B.,** Sauromatum guttatum. Progr. Frankfurt 1906. 12 S. 4°.
2965. **Nickel,** Geologische Ausflüge in Frankfurt a. O. und seine Umgebung nebst Ergänzungen aus der Geologie des norddeutschen Flachlandes. Progr. Frankfurt a. O. 1906. 60 S. m. 3 Tab. u. 16 Abb. 8°.
2966. **Stuchlik, H.,** Die Faciesentwicklung der südbayerischen Oligocänmolasse. Diss. München (Techn. Hochsch.) 1906. 68 S. m. 1 Karte, 2 Taf. u. 5 Fig.
2967. **Weber, E.,** Die mineralogische Sammlung des Königl. Friedrich-Wilhelms-Gymnasiums zu Kottbus. Progr. Kottbus 1906. 51 S. 8°.

Exakte Wissenschaften.

(Mathematik. — Physik. — Astronomie. — Meteorologie etc.)

2968. **Algermissen, J.,** Über das statische Funkenpotential bei grossen Schlagweiten u. das Verhältnis von Spannung und Schlagweite für schnelle Schwingungen. Diss. Strassburg 1905. 32 S. mit 13 Fig. 8°.
2969. **Black, T. P.,** Über den Widerstand von Spulen für schnelle elektrische Schwingungen. Diss. Strassburg 1905. 23 S. 8°.
2970. **Bohler, O.,** Über die Picard'schen Gruppen aus dem Zahlkörper der dritten und der vierten Einheitswurzel. Diss. Zürich 1905. 102 S. 8°.
2971. **Brezina, A.,** Meteoritenstudien. Tl. III. Zur Frage der Bildungsweise eutropischer Gemenge. Akad. Wien 1905. 9 S. m. 2 Taf. 4°.
2972. **Brügmann, W.,** Über eine reell irreducible Gruppe von Berührungstransformationen. Progr. Hamburg 1906. 35 S. 4°.
2973. **Dannacher, S.,** Zur Theorie der Funktionen des elliptischen Zylinders. Progr. Frauenfeld 1906. 38 S. 4°.
2974. **Dörrie, H.,** Das Gesetz von Biot und Savart und die cyklische Konstante. Progr. Biedenkopf 1906. 20 S. 8°.
2975. **Geissen, A.,** Über die Dielektrizitätskonstante isolierter Metallpulver und deren Verhalten im magnetischen Wechselfeld. Diss. Strassburg 1905. 32 S. m. 2 Taf. m. 4 Fig. 8°.
2976. **Gimm,** Entwickelung unserer Anschauung vom Wesen der Strahlen. (Fortsetzung). Progr. Eisenach 1906. 15 S. 4°.
2977. **Grüttner, A.,** Dreieckskonstruktionen, bei denen 3 Punkte gegeben sind. Progr. Wollstein 1906. 30 S. 8°.
2978. **Günther, S. u. S. Dannbeck,** Die Vorgeschichte des barischen Windgesetzes. Akad. München 1905. 46 S. Gr. 8°.

Digitized by Google

2979. **Himstedt, A.,** Über Cartesische Ovale. Progr. Nordhausen a. H. 1906. 27 S. m. 1 Taf. 8°.
2980. **Hirsch, H.,** Über gerade und ungerade Permutationen. Progr. Oppenheim 1906. 10 S. 4°.
2981. **Hollefreund, K.,** Die Elemente der Mechanik vom Standpunkte des Hamilton'schen Prinzips. Tl. II. Progr. Berlin 1906. 23 S. m. 2 Taf. 4°.
2982. **Kreuschmer,** Zwei neue mathematische Messinstrumente. I. Der Universal-Winkelmessapparat, II. der neue Transporteur für Winkel- und Winkelfunktionen. (Fortsetzung). Progr. Barmen 1906. 19 S. m. 17 Fig. 4°.
2983. **Lecher, E.,** Thomson-Effekt in Eisen, Kupfer, Silber u. Konstantan. Akad. Wien 1905. 26 S. m. 3 Fig. u. 1 Taf. 8°.
2984. **Niessl, G. v.,** Bahnbestimmung des Meteors vom 14. III. 1905. Akad. Wien 1905. 42 S. 8°.
2985. **Otto,** Das Klima von Eisleben nach den meteorologischen Beobachtungen d. Jahre 1885—1905. Progr. Eisleben 1906. 19 S. m. 8 Tab. 4°.
2986. **Reichenheim, O.,** Über die Elektrizitätsleitung einiger natürlichkristallisierter Oxyde und Sulfide und des Graphits. Diss. Freiburg 1906. 46 S. m. 8 Tab. u. 3 Fig. 8°.
2987. **Samec, M.,** Durchsichtigkeit der Luft bei verschiedenen Witterungszuständen in Wien. Akad. Wien 1905. 50 S. m. 15 Fig. u. 1 Taf. 8°.
2988. **Sauerborn,** Die Anwendung der Photographie in der Astronomie. Progr. Giesenheim 1906. 16 S. 4°.
2989. **Schacht, J.,** Ein neuer Lehrgang für den Unterricht in der Raumlehre der höheren Lehranstalten. Teil I. Die geradlinigen Figuren u. die von Ebenen begrenzten Körper. Progr. Posen 1906. 12 S. 4°.
2990. **Schaewen, P. v.,** Zur Lösung der Gleichung $z = \sqrt{Ax^2 + Bx + C}$. Progr. Glogau 1906. 31 S. 4°.
2991. **Schultz, E.,** Die Transformation der Ausdrücke $[\varphi\ \psi]$ in solche, deren Variablen Bedingungsgleichungen erfüllen. Progr. Stettin 1906. 16 S. 4°.
2992. **Sywall, K.,** Übersichtliche Zusammenstellung der meteorologischen Verhältnisse von Weidenau für die Jahresperiode vom 1. Jänner bis 31. Dezember 1904. Progr. Weidenau 1905. 4 S. 8°.
2993. **Trautscholdt, M.,** Zur Entdeckungsgeschichte der lichtelektrischen Erscheinungen. Progr. Leipzig 1906. 56 S. 4°.
2994. **Wirtinger, W.,** Über die Anzahl der linear unabhängigen hypergeometrischen Integrale n^{ter} Stufe. Akad. Wien 1905. 18 S. m. 3 Fig. 8°.
2995. **Zehme,** Eigenschaften des Krümmungsschwerpunktes ebener Kurven. Progr. Arnstadt 1906. 18 S. 4°.
2996. **Zühlke, P.,** Ausführung elementargeometrischer Konstruktionen bei ungünstigen Lageverhältnissen. Progr. Charlottenburg 1906. 46. S. 8°.

Chemie.

2997. **Achner, A.,** Beiträge zur Kenntnis der falschen Chinarinden. Diss. Bern 1904. 108 S. m. Abb. 8°.
2998. **Aigner, G.,** Beiträge zur Kenntnis über die technische Darstellung von Aetznatron und Chlor durch Elektrolyse bei Anwendung von Quecksilber-Kathoden. Diss. Zürich 1905. 107 S. m. 5 Taf. 8°.
2999. **Alves, A.,** Untersuchungen über den Gehalt der Körner verschiedener Hafersorten an wertbildenden Bestandteilen. Diss. Jena 1906. 67 S. 8°.
3000. **Anneler, E.,** Beiträge zur quantitativen Bestimmung des Ozons. Diss. Zürich 1905. 87 S. 8°.
3001. **Anschütz, A.,** Versuche über den Einfluss des Lichts auf das Kristallisieren übersättigter Lösungen. Mit Löslichkeitsbestimmungen an Erdalkalihalogenaten. Diss. Freiburg 1906. 65 S. m. 5 Fig. 8°.
3002. **Bader, W.,** Etude sur les acides alphylanthraniliques. Diss. Genf 1904. 58 S. 8°.
3003. **Balavoine, P.,** Etude critique sur le dosage du bismuth et la séparation du plomb. Diss. Genf 1905. 68 S. 8°.
3004. **Barth, J.,** Sur un nouveau colorimètre et sur l'analyse colorimétrique et quelques substances. Diss. Genf 1904. 76 S. 8°.

Digitized by Google

3005. **Baudisch, O.,** Beiträge zur Kenntnis der Aminoxyde. Diss. Zürich 1905. 149 S. 8°.

3006. **Bemelmanns, E. C. H. A. M.,** Beitrag zur Kenntnis der Veränderlichkeit der Niederländischen Butterkonstanten. Diss. Bern 1904. 68 S. mit Tab. 8°.

3007. **Bennigson, F.,** Beiträge zur Kenntnis der Hydroxylaminderivate. Diss. Würzburg 1905. 77 S. 8°.

3008. **Bleier, H.,** Über Triacylhydroxylamine. Diss. Zürich 1905. 75 S. 8°.

3009. **Bon, A.,** Sur l'anhydride acéto-arsénieux et quelques composés analogues. Diss. Genf 1905. 44 S. m. 1 Tab. 8°.

3010. **Bornand, L.,** Etude critique des différentes méthodes de dosage du fer et de l'aluminium et de leur séparation quantitative par formation d'aluminate. Diss. Genf 1904. 61 S. 8°.

3011. **Bowis, W. J.,** Über Triamminkobaltiake. Diss. Zürich 1905. 82 S. 8°.

3012. **Grossmann, H.,** I. Beitrag zur Kenntnis des Verfahrens von Parr zur Bestimmung der Verbrennungswärme von Brennstoffen. II. Prüfung der Methoden zur Wertbestimmung von Natriumsuperoxyd. Diss. Zürich 1905. 56 S. 8°.

3013. **Herder, M.,** Über einige neue allgemeine Alkaloidreagentien und deren mikrochemische Verwendung. Diss. Strassburg 1905. 55 S. 8°.

3014. **Kopp, E.,** Beiträge zur Kenntnis des p-Dichloranilins und seiner Derivate. Diss. Zürich 1905. 55 S. 8°.

3015. **Lehnardt, R.,** Über Methylzinnverbindungen. Diss. Zürich 1905. 51 S. 8°.

3016. **Linne, B.,** Hydrolyse von Bi-, Tri- und Polysacchariden. Diss. Basel 1905. 41 S. 4°.

3017. **Lipp, A.,** Beiträge zur Kenntnis der Einwirkung von Aldehyden auf Phenole. Über einige gefärbte Hydrazoverbindungen. Diss. Bern 1905. 67 S. 8°.

3018. **Losanitsch, M. S.,** Zur Kenntnis der Amidoaldehyde. Diss. Berlin 1906. 54 S. 8°.

3019. **Marx, W.,** Über Sparteïn mit einem Anhang über Versuche in der Tropinreihe. Diss. Zürich 1905. 51 S. 8°.

3020. **Matthies, W.,** Über Potentialmessungen bei der Glimmentladung in den Halogenen Chlor, Brom, Jod. Diss. Erlangen 1906. 41 S. 8°.

3021. **Müller, O.,** Beiträge zur Chemie der Guttapercha und des Kautschuks. Diss. Bern 1905. 86 S. 8°.

3022. **Reintke, E.,** Über die Abspaltung von Kohlenoxyd aus $\alpha\alpha$-Diarylpropionsäuren. Diss. Freiburg (Schweiz) 1905. 49 S. 8°.

3023. **Rubin, K.,** Über Wolfram- und Siliciumbestimmungen im Stahl. Diss. Bern 1905. 41 S. 8°.

3024. **Schürmann, E.,** Untersuchungen über Nickelaethylendiaminverbindungen. Diss. Zürich 1904. 47 S. 8°.

3025. **Stierlin, R.,** Beiträge zur Bestimmung des Schwefels in Kiesen, Blenden und Abbränden. Diss. Zürich 1905. 69 S. 8°.

3026. **Suter, J. F. M.,** Recherches sur les dérivés méthylés des acides oxybenzoiques et synthèse de l'antiarol. Diss. Genf 1904. 58 S. 8°.

3027. **Weygandt, A.,** Über die Umlagerungen der $\beta\gamma$ unges. α-Hydroxysäuren in $\alpha\beta$ u. $\beta\gamma$ unges. Laktone. Über die Kondensation von α-Ketonsäuren mit Aldehyden in saurer und alkalischer Lösung. Diss. Strassburg 1906. 77 S. 8°.

3028. **Zilkens, F.,** Über die Verwendung des Magnesiums zur Synthese von Kohlenwasserstoffen und anderen organischen Verbindungen. Diss. Zürich 1905. 43 S. 8°.

3029. **Zürcher, P.,** Über den Zusammenhang zwischen spezifischem Widerstand und Schmelzpunkt einiger Salze. Diss. Zürich 1905. 38 S. 8°.

Technische- und Handelswissenschaften.

3030. **Koehler, G. W.,** Die Rohrbruchventile. Konstruktions-Grundlagen, Untersuchungs-Ergebnisse und Anwendungsregeln. Diss. Karlsruhe 1906. 81 S. incl. Tab. u. 6 Taf. 4°.

3031. **Rochussen, Ihr.,** Die Bedeutung der Zahlen der sogenannten passiven Handelsbilanz. Progr. Hamburg 1905. 19 S. 8°.

Bildende Künste.

3032. **Stoewer, W.,** Wilhelm von Kaulbachs Bilderkreis der Weltgeschichte im Treppenhause des Berliner Neuen Museums. Progr. Schöneberg 1906. 33 S. m. 6 Abb. 4°.

Digitized by Google

Land- und Forstwirtschaft.

3033. **Attinger, H.,** Beiträge zur Kenntnis von Körperform und Leistung des Rindes. Diss. Bern 1904. 43 S. m. 8 Tab. 8°.

3034. **Schulte, H.,** Über die Bedeutung des Fruchtwechsels. Progr. Cloppenburg 1906. 5 S. 8°.

Verschiedenes.

(Bibliothekswesen, Reden etc.)

3035. **Bangert, W.,** Katalog der Lehrerbibliothek des Fürstl. Gymnasiums und Realprogymnasiums Rudolstadt. Nachträge 1888—1905. Progr. Rudolstadt 1906. 24 S. 8°.

3036. **Bielgk, E.,** Katalog der Lehrerbibliothek des Königl. Pädagogium und Waisenhauses zu Züllichau. Tl. I. Religion, Philosophie, Pädagogik. Progr. Züllichau 1905. 57 S. 8°.

3037. **Biese, A.,** Rede zur Entlassung der Abiturienten des kgl. Gymnasiums zu Neuwied Ostern 1905. Progr. Neuwied 1906. 5 S. 4°.

9038. **Bredau,** Was ist Schiller dem deutschen Volke geworden? Rede an Schillers 100jährigem Todestage. Progr. Löbau 1906. 9 S. 4°.

3039. **Buchholz, R.,** Rede zur Hundertjahrerinnerung an den Todestag Friedrich Schillers gehalten in der Aula des Gymnasiums zu Beuthen O.-S. Progr. Beuthen 1906. 7 S. 4°.

3040. **Burckhardt,** Rede bei der Schillerfeier am 9. Mai 1905. Progr. Altenburg 1906. 5 S. 4°.

3041. **Düning, A.,** Die deutschen Handschriften der kgl. Stifts- u. Gymnasialbibliothek bis zum Jahre 1520. Progr. Quedlinburg 1906. 23 S. 4°.

3042. **Ehrenthal,** Zum Gedächtnis Schillers. Festrede am 9. Mai 1905. Progr. Bromberg 1906. 9 S. 4°.

3043. **Everlien,** Verzeichnis der Lehrmittel des Lehrerseminars zu Braunschweig. Progr. Braunschweig 1906. 14 S. 4°.

3044. **Fielitz, W.,** Rede zur Schillerfeier. Progr. Breslau 1906. 11 S. 4°.

3045. **Friedland,** Dem Andenken des Direktors Professor Wappenhans, † am 13. Dezember 1905. (Ansprache, gehalten bei der Trauerfeier am 14. Dezember 1905.) Progr. Bromberg 1906. 5 S. 4°.

3046. **Grützel, v.,** Gedächtnisrede auf Schiller. Progr. Hannover 1906. 10 S. 4°.

3047. **Hammelrath, J.,** Rede gehalten am 27. Jan. 1906 (Kaisers Geburtstag). Progr. Euskirchen 1906. 10 S. 4°.

3048. **Hechfellner, M.,** Katalog der Lehrerbibliothek des k. k. Staatsgymnasiums zu Innsbruck (Fortsetzung). Progr. Innsbruck 1905. 2 S. 8°.

3049. **Heine, W.,** Die Schillerfeier am 9. Mai 1905 bei der Kgl. Realschule. Progr. Culm 1906. 34 S. 8°.

3050. **Hellwig, W.,** Katalog der Bibliothek des evangel. Gymnasiums A. B. in Sächsisch-Regen. (Teil II.) Progr. Sächsisch-Regen 1905. 78 S. 8°.

3051. **Hengherr, A.,** Augustin Keller. Ein Gedenkblatt zu seinem 100. Geburtstag. Progr. Aarau 1906. 31 S. m. 1 Portr. 8°.

3052. **Weissenfels, O.,** Festrede, gehalten am Geburtstage Sr. Majestät des Kaisers u. Königs Wilhelm II. in der Aula des Königl. Französischen Gymnasiums am am 27. Januar 1905. Progr. Berlin 1906. 14 S. 4°.

3053. **Zehme, A.,** Schillers Persönlichkeit und Menschheitsideal. Gedächtnisrede zum 9. Mai 1905. Progr. Stendal 1906. 7 S. 4°.

Redaktion.

(Bei der Redaktion sind eingegangen.)

Hayward, F. H., Drei historische Erzieher: Pestalozzi, Fröbel, Herbart. A. d. Engl. übers. v. G. Hief. Gel. Leipzig 1906. 62 S. 8°. Verlag von A. Owen & Co., Leipzig. 1.60

Digitized by Google

JUL 27

Bibliographischer Monatsbericht

über neu erschienene

Schul- und Universitätsschriften

(Dissertationen – Programmabhandlungen – Habilitationsschriften etc.)

Unter Mitwirkung

und mit Unterstützung mehrerer Universitätsbehörden herausgegeben

von der

Zentralstelle für Dissertationen und Programme

der Buchhandlung Gustav Fock G. m. b. H. in Leipzig.

XVII. Jahrg. | Leipzig, 1. Juli 1906. | No. 9|10.

Jährlich 12 Nos. nebst Sachregister. Preis M. 3.50. Durch jede Buchhandlung oder Postanstalt und auch direkt vom Herausgeber (Leipzig, Neumarkt 40 u. Schlossg. 7/9) gegen vorherige Einsendung des Betrages franko zu beziehen.

Inserate: die einspaltige Petitzeile oder deren Raum 30 Pfennige.

Jeder Abdruck aus dem Bibliographischen Monatsbericht ist verboten.

Alle im Bibliographischen Monatsbericht verzeichneten Abhandlungen sind von der Zentralstelle für Dissertationen und Programme der Buchhandlung Gustav Fock G. m. b. H. in Leipzig sowohl direkt wie auch durch Vermittlung jeder Buchhandlung zu beziehen.

Klassische Philologie und Altertumswissenschaften.

3054. **Adam, R.,** Über die Echtheit der platonischen Briefe. Progr. Berlin 1906. 29 S. Lex.-8°.

3055. **Altmann, G.,** De Posidonio Timaei Platonis commentatore. Diss. Berlin 1906. 71 S. 8°.

3056. **Andres, W.,** Die Lehre des Aristoteles vom νοῦς. Progr. Gross-Strehlitz 1906. 12 S. Lex.-8°.

3057. **Baudnik, Z.,** Ein Beitrag zur Analyse und Datierung der orphischen Hymnensammlung. Progr. Krumau 1905. 23 S. 8°.

3058. **Berndt, R.,** De Charete, Chaeride, Alexione grammaticis eorumque reliquiis. Pars posterior. Alexionis grammatici quae supersunt. Progr. Lyck 1906. 90 S. 8°.

3059. **Bernhardt, W.,** De allitterationis apud Homerum usu. Diss. Jena 1906. 121 S. 8°.

3060. **Börli, H.,** Über Ciceros Rede für A. Caecina. Progr. Burgdorf 1906. 57 S. 8°.

3061. **Dahms, W.,** Curae Hirtianae. Diss. Rostock u. Progr. Berlin 1906. 27 S. Lex.-8°.

3062. **Diels, H.,** Die Handschriften der antiken Aerzte. Tl. I Hippokrates u. Galenos. Akad. Berlin 1905. 158 S. Lex.-8°.

3063. **Fenger, R.,** De metonymiae in epigrammatis Martialis usu. Diss. Jena 1906. 44 S. 8°.

3064. **Feuerstein, J.,** Die Anthropologie Tatians und der übrigen griechischen Apologeten des 2. Jahrhunderts mit einleitender Gottes- und Schöpfungslehre. Diss. Münster 1906. 98 S. 8°.

3065. **Fischer, A.,** Das Verhältnis der Fabeln des Phädrus zur äsopischen Fabelsammlung. Progr. Klosterneuburg 1905. 20 S. 8°.

3066. **Gillet, M.,** Du fondement intellectuel de la morale d'après Aristote. Diss. Freiburg (Schweiz) 1905. 180 S. 8°.

3067. **Gnüg,** Sprachliches zu Serenus Sammonicus. Progr. Hildburghausen 1906. 73 S. 4°.

3068. **Hahn, A.,** De Censorini fontibus. Diss. Jena 1905. 46 S. 8°.

3069. **Haenni, P. R.,** Die litterarische Kritik in Ciceros „Brutus." Diss. Freiburg (Schweiz) 1905. 74 S. 8°.

3070. **Helck, J.,** De Cratetis Mallotae studiis criticis quae ad Iliadem spectant. Diss. Leipzig 1905. 87 S. 8°.

Digitized by Google

3071. **Hensel, R.,** Vindiciae Platonicae. Diss. Berlin 1906. 52 S. 8°.
3072. **Hörning, W.,** Die Schreibung der Hs. E. des Cursor Mundi. Diss. Berlin 1906. VI, 87 S. 8°.
3073. **Hübner, T.,** De Ciceronis oratione pro Q. Roscio comoedo quaestiones rhetoricae. Diss. Königsberg 1906. 56 S. 8°.
3074. **Juret, P. C.,** Etude grammaticale sur le latin de S. Filastrius. Diss. Freiburg (Schweiz) 1904. 192 S. 8°.
3075. **Kayser, J.,** De veterum arte poetica quaestiones selectae. Diss. Leipzig 1906. 99 S. Gr.-8°.
3076. **Kleinglünther, H.,** Quaestiones ad Astronomicon libros qui sub Manilii nomine feruntur pertinentes. Diss. Jena 1905. 59 S. 8°.
3077. **Knapplitsch, A.,** St. Augustins Zahlensymbolik. Progr. Graz 1905. 47 S. 8°.
3078. **Kühn, H.,** Topica epigrammatum dedicatoriorum Graecorum. Diss. Breslau 1906. 73 S. 8°.
3079. **Ledergerber, J.,** Lukian und die altattische Komödie. Diss. Freiburg (Schweiz) 1905. 136 S. 8°.
3080. **Ludwich, A.,** De cyclo Homerico dissertatio. Gel. Königsberg 1905. 11 S. 8°.
3081. **Montzka, H.,** Die Landschaften Hoch-Armeniens bei griechischen und römischen Schriftstellern. Tl. I. Progr. Wien 1905. 19 S. 8°.
3082. **Paepcke, C.,** De Pergamenorum litteratura. Diss. Rostock 1906. 37 S. 8°.
3083. **Plass, P.,** De Basilii et Ambrosii excerptis ad historiam animalium pertinentibus. Diss. Marburg 1906. 56 S. 8°.
3084. **Pöhlmann, R.,** Sokratische Studien. Akad. München 1906. 94 S. Gr.-8°.
3085. **Preiswerk, R.,** De inventione orationum Ciceronianarum. Diss. Basel 1905. 126 S. 8°.
3086. **Rehme, R.,** De Graecorum oratione obliqua. Diss. Marburg 1906. 86 S. 8°.
3087. **Reiter, H.,** Beiträge zur Erklärung des Sophokles. Progr. Braunsberg 1906. 9 S. 4°.
3088. **Reppe, R.,** De L. Annaeo Cornuto. Diss. Leipzig 1906. 87 S. 8°.
3089. **Richter, F.,** De deorum barbarorum interpretatione Romana quaestiones selectae. Diss. Halle 1906. 58 S. 8°.
3090. **Roesler, P.,** De assimilationis pronominis relativi usu qualis fuerit apud Theophrastum, Polybium, Dionysium Halicarnaseum. Diss. Breslau 1906. 100 S. 8°.
3091. **Rubasch, F.,** Aëtius und seine Zeit. Progr. Göding 1905. 30 S. 8°.
3092. **Rzach, A.,** Das Studium des Griechischen in seiner Bedeutung für Bildung und Unterricht. Gel. Prag 1904. 32 S. 8°.
3093. **Schröter, W.,** De Simonidis Cei Melici sermone quaestiones. Diss. Leipzig 1906. 85 S. 8°.
3094. **Spintler, R.,** De Phoca imperatore Romanorum. Diss. Jena 1905. 53 S. 8°.
3095. **Weege, F.,** Vasculorum Campanorum inscriptiones Italicae. Diss. Bonn 1906. 42 S. m. 1 Taf. 8°.
3096. **Windisch, H.,** Die Theodizee des christlichen Apologeten Justin. Diss. Leipzig 1906. 49 S. Gr.-8°.
3097. **Werner, P.,** De incendiis urbis Romae aetate imperatorum. Diss. Leipzig 1906. 86 S. 8°.
3098. **Willemsen, H.,** De Varronianae doctrinae apud fastorum scriptores vestigiis. Diss. Bonn 1906. 43 S. 8°.
3099. **Winand, B.,** Vocabulorum latinorum quae ad mortem spectant historia. Diss. Marburg 1906. 71 S. 8°.

Neuere Philologie.

3100. **Baberadt, F.,** Hans Sachs im Andenken der Nachwelt. Mit besonderer Berücksichtigung des Dramas des XIX. Jahrhunderts. (Gekr. Preisschr.) Diss. Rostock 1906. 74 S. 8°.
3101. **Barbier, K.,** Die Bindung im Französischen. (Nach Koschwitz' Parlers parisiens und anderen phonetisch geschriebenen Texten. Progr. Tetschen 1905. 38 S. 8°.
3102. **Baudisch, J.,** Ueber Eigennamen als Gattungsnamen im Französischen und Verwandtes. Progr. Wien 1905. 22 S. 8°.
3103. **Boysen, L.,** Der Vokalismus des Jydske Lov. Diss. Kiel 1906. 63 S. 8°.

Digitized by Google

3104. **Brendel, R.,** Ueber das Mhd. Gedicht der Borte von Dietrich von der Glezze. Diss. Halle 1906. 78 S. 8°.

ampbell, C. D., The names of relationship in English. A contribution to English semasiology. Diss. Strassburg 1905. 139 S. 8°.

3106. **Dellit, O.,** Ueber lateinische Elemente im Mittelenglischen. Beiträge zur Geschichte des englischen Wortschatzes. Diss. Marburg 1905. 101 S. 8°.

3107. **Erichsen, A.,** Thomas Shadwell's Komödie „The Sullen Lovers" in ihrem Verhältnis zu Molière's Komödien „La Misanthrope" und „Les Fâcheux". Diss. Kiel 1906. 48 S. 8°.

3108. **Farolfi, G.,** La tragica e leggendaria storia di Francesca da Rimini nella letteratura italiana. (I.) Progr. Triest 1905. 71 S. 8°.

3109. **Fest, J.,** Othello in Frankreich. Diss. Erlangen 1906. 80 S. 8°.

3110. **Fredenhagen, H.,** Ueber den Gebrauch des Artikels in der französischen Prosa des XIII. Jahrhunderts. Mit Berücksichtigung des neufranzösischen Sprachgebrauches. (Einleit., I. II.) Diss. Strassburg 1905. 112 S. 8°.

3111. **Gerhardt, M.,** Der Aberglaube in der französischen Novelle des 16. Jahrhunderts. Diss. Rostock 1906. 158 S. 8°.

3112. **Göcking, W.,** Das Partizipium bei Notker. Diss. Strassburg 1905. 80 S. 8°.

3113. **Grassl, B.,** Louis Bourdaloue, Prediger am Hofe Ludwig XIV. Progr. Pilsen 1905. 29 S. 8°.

3114. **Grimm, C.,** Glossar zum Vespasian-Psalter und den Hymnen. Diss. Heidelberg 1906. 220 S. 8°.

3115. **Hagemeister, E.,** Friedrich Baron de la Motte Fouqué als Dramatiker. Diss. Greifswald 1905. 112 S. 8°.

3116. **Hanssen, H.,** Die Geschichte der starken Zeitwörter im Nordenglischen. Diss. Kiel 1906. 127 S. 8°.

3117. **Heiss, H.,** Blüte und Niedergang der französischen burlesken Modedichtung des XVII. Jahrhunderts. Diss. Würzburg 1905. 154 S. 8°.

3118. **Hlecke, M.,** Die Neubildung der Rumänischen Tiernamen. Diss. Leipzig 1906. 178 S. 8°.

3119. **Himml, F.,** Ueber das sogenannte „Fürstenbuch von Österreich und Steier" des Jansen Enenkel. Progr. Arnau 1905. 15 S. 8°.

3120. **Jakob, G.,** Die Pseudogenies bei A. Daudet. Eine literar-psychologische Untersuchung zur inneren Entwicklung des französischen Realismus. Diss. Leipzig 1906. 90 S. 8°.

3121. **Koebe, K.,** Die Lothringer Handschrift L und ihre Stellung zur übrigen Ueberlieferung. Diss. Greifswald 1906. 72 S. 8°.

3122. **Krickmeyer, R.,** Weitere Studien zur Chanson de Lion de Bourges. Teil 1. Diss. Greifswald 1905. 70 S. 8°.

3123. **Küsswetter, H.,** Beiträge zur Shakespeare-Bacon-Frage. Diss. Erlangen 1906. 28 S. 8°.

3124. **Lebede, H.,** Tiecks Novelle „Der Aufruhr in den Cevennen". Beiträge zur Erforschg. ihrer Quellen. Diss. Berlin 1906. 47 S. 8°.

3125. **Lorenz, H.,** Die Entwicklung des französischen Infinitivausganges (Vokal + palatales l + er. Diss. Kiel 1906. 122 S. 8°.

3126. **Löwe, E.,** Beiträge zur Metrik Rudyard Kipling's. Diss. Marburg 1905. 103 S. 8°.

3127. **Lucas, F.,** Balladentechnik der Annette von Droste-Hülshoff. Diss. Münster 1906. 72 S. 8°.

3128. **Ludwig, J.,** Lautlehre der moselfränkischen Mundart von Sehlem (Reg.-Bez. Trier.) Diss. Freiburg 1906. 53 S. 8°.

3129. **Marcocchia, J.,** Una novella indiana nel Boccaccio e nel Molière. Progr. Spalato 1905. 23 S. 8°.

3130. **Meyer, C.,** Die Landschaft Ossians. Diss. Jena 1906. 120 S. 8°.

3131. **Michael, J.,** Der Dialekt des Poschiavotals. (Poschiavo-Brusio-Campocologno). Diss. Zürich 1905. 97 S. 8°.

3132. **Müller, J. E. V.,** Arnims und Brentanos romantische Volkslied-Erneuerungen. Ein Beitrag zur Geschichte und Kritik des „Wunderhorns." Progr. Hamburg-Bergedorf 1906. 74 S. 8°.

Digitized by Google

3133. **Pingel, L.,** Untersuchungen über die syntaktischen Erscheinungen in dem angelsächsischen Gedicht von den „Wundern der Schöpfung." Ein Beitrag zu einer angelsächsischen Syntax. Diss. Rostock 1905. 95 S. 8°.
3134. **Plessow, M.,** Geschichte der Fabeldichtung in England bis zu John Gay (1726). Nebst Neudruck von Bullokars „Fables of Aesop" 1585, „Booke at large" 1580, „Bref grammar for English" 1586 und „Pamphlet for grammar" 1586. (Tl. 1: bis zu Spenser.) Diss. Berlin 1906. 54 S. 8°.
3135. **Rall, E.,** Alfred de Musset. Ein echter Romantiker. Diss. Würzburg 1905. 92 S. 8°.
3136. **Rathmann, F.,** Die lautliche Gestaltung englischer Personennamen in Geffrei Gaimars Reimchronik „L'Estorie des Engles." Diss. Kiel 1906. 66 S. 8°.
3137. **Riegler, R.,** Ueber den metaphorischen Gebrauch von Vogelnamen in den modernen Kultursprachen. (Auszug einer grösseren Studie.) Progr. Pola 1905. 43 S. 8°.
3138. **Sass, E.,** L'Estoire Joseph. Diss. Berlin 1906. 118 S. 8°.
3139. **Schmid, D.,** The Stage-Coach. Progr. Leipnik 1905. 19 S. 8°.
3140. **Schmitt, J.,** Studien zur Technik der historischen Tragödie Friedrich Hebbels. Diss. Bonn 1906. 42 S. 8°.
3141. **Schoeps, R.,** Zu Goethes Wilhelm Meister. Die historische Stellung besonders der Wanderjahre. Progr. Pforta 1906. 58 S. 4°.
3142. **Schröder, E.,** Dryden's letztes Drama. Love Triumphant or Nature will Prevail. Diss. Rostock 1905. 70 S. 8°.
3143. **Seiler, O.,** The sources of Tho. Shadwell's comedy „Bury Fair." Diss. Bern 1904. 59 S. 8°.
3144. **Simon, O.,** Ueberlieferung und Handschriftsverhältnis des Traktates „Schwester Katrei." Ein Beitrag zur Geschichte der deutschen Mystik. Diss. Halle 1906. 90 S. 8°.
3145. **Speck, H. B. G.,** Katilina im Drama der Weltliteratur. Diss. Breslau 1906. 45 S. 8°.
3146. **Thiede, E.,** Studien über daz Buoch von Troja I—II. Diss. Greifswald 1906. 96 S. 8°.
3147. **Thien, H.,** Ueber die englischen Marienklagen. Diss. Kiel 1906. 91 S. 8°.
3148. **Trautmann, R.,** Germanische Lautgesetze in ihrem sprachgeschichtlichen Verhältnis. Diss. Königsberg 1906. 69 S. m. 1 Karte. 8°.
3149. **Vania, F.,** Objekt und Adverbiale. Progr. Mähr.-Schönberg 1905. 11 S. 8°.
3150. **Vorkampff-Laue, A.,** Zum Leben und Vergehen einiger Mittelhochdeutscher Wörter. Diss. Halle 1906. 16 S. m. 6 Tab. 4°.
3151. **Warfelmann, F.,** Die althochdeutschen Bezeichnungen für die Gefühle der Lust und der Unlust. Diss. Greifswald 1906. 88 S. 8°.
3152. **Wendel, H.,** Die Entwicklung der Nachtonvokale aus dem Lateinischen ins Altprovenzalische. Diss. Tübingen 1906. 122 S. 8°.
3153. **Wiegler, H.,** Geschichte und Kritik der Theorie des Milieus bei Emile Zola. Diss. Rostock 1905. 114 S. 8°.
3154. **Williams, J. D. E.,** Sir William Davenant's relation to Shakespeare. With an Analysis of the chief characters of Davenant's plays. Diss. Strassburg 1906. 120 S. 8°.
3155. **Wodicka, K.,** Friedrich Ludwig Jahns Bemühungen um die deutsche Sprache. Progr. Znaim 1905. 43 S. 8°.
3156. **Zeller, G.,** Die Syntax des Nomens bei Georg Rudolf Weckherlin. Diss. Tübingen 1905. IV, 88 S. gr.-8°.

Orientalia und vergleichende Sprachwissenschaft.

3157. **Haller, M.,** Religion, Recht und Sitte in den Genesissagen. Ein religionsgeschichtlicher Versuch. Diss. Bern 1905. 159 S. 8°.
3158. **Kahlberg, A.,** Die Ethik des Bachja ibn Pakuda. Diss. Breslau 1906. 37 S. 8°.
3159. **Kyas, P. A.,** Uebersetzung ausgewählter Kapitel aus dem arabischen Geographen Ibn Rusta. (Nach dem Originaltexte). Progr. Braunau 1905. 63 S. 8°.
3160. **Obstler, Ch.,** Die Religionsgespräche im Talmud Babli und Jeruschalmi. Diss. Bern 1905. 76 S. 8°.

Digitized by Google

3161. **Oldenberg, H.,** Göttergnade u. Menschenkraft in den altindischen Religionen. Gel. Kiel 1906. 18 S. 8°.
3162. **Pischel, R.,** Das altindische Schattenspiel. Akad. Berlin 1906. 21 S. 8°.
3163. **Prüfer, C.,** Ein ägyptisches Schattenspiel. Diss. Erlangen 1906. 151 S. 8°.
3164. **Salkind, J. M.,** Die Peschitta zu Schir-Haschirim. Textkritisch und in ihrem Verhältnisse zu MT. und LXX untersucht. Diss. Bern 1905. 42 S. 8°.
3165. **Weczerzik, K., Edler von Planheim,** Die Lage des Berges Sion. Progr. Wien 1905. 11 S. 8°.

Theologie.

3166. **Chenevière, C.,** Etude sur la réception des catéchumènes. Diss. Genf 1905. 160 S. 8°.
3167. **Dölger, F. J.,** Das Sakrament der Firmung. Historisch-dogmatisch dargestellt. Gekr. Preisschr. Würzburg 1905. 228 S. 8°.
3168. **Macdonald, H.,** The Protestant Episcopal Church of America. As seen in the Journals of her Conventions 1785 to 1880. Diss. Bern 1906. 74 S. 8°.
3169. **Schulze, A.,** Das Gelübde in der neueren theologischen Ethik. Diss. Jena 1906. 32 S. 8°.

Philosophie.

3170. **Bühler, K.,** Studien über Henry Home. Diss. Strassburg 1905. 85 S. 8°.
3171. **Danzig, S.,** Drei Genealogien der Moral. Bernard de Mandeville, Paul Rée und Friedrich Nietzsche. Diss. Bern 1904. 111 S. 8°.
3172. **Dilthey, W.,** Die Jugendgeschichte Hegels. Akad. Berlin 1905. 212 S. Lex.-8°.
3173. **Fleischmann, M.,** Anselm von Feuerbach, der Jurist, als Philosoph. Diss. Erlangen 1906. 79 S. 8°.
3174. **Fränkl, E.,** Ueber Vorstellungs-Elemente und Aufmerksamkeit. Ein Beitrag zur experimentellen Psychologie. Diss. Bern 1905. 246 S. m. 11 Taf. u. 63 Tab. 8°.
3175. **Freytag, P.,** Charaktererziehung und Pessimismus. Diss. Königsberg 1906. 72 S. 8°.
3176. **Friedmann, P.,** Darstellung und Kritik der naturalistischen Weltanschauung Heinrich Czolbes. Diss. Bern 1905. 77 S. 8°.
3177. **Friedrichs, O. A. A.,** Beiträge zu einer Geschichte und Theorie des Existentialurteils. I. Diss. Jena 1906. 59 S. 8°.
3178. **Hennig, L.,** Die Friesschen Lehren von den Naturtrieben und den Organismen. Diss. Rostock 1906. 47 S. 8°.
3179. **Jacoby, G.,** Herders Kalligone und ihr Verhältnis zu Kants Kritik der Urteilskraft. Teil III: Die Probleme der Kalligone in Kants Kritik der Urteilskraft. Diss. Berlin 1906. 52 S. 8°.
3180. **Jones, W. T.,** Über die Idee der Persönlichkeit bei den englischen Denkern der Gegenwart. Diss. Jena 1906. 151 S. 8°.
3181. **Karlowa, O.,** Nietzschestudien. Progr. Pless 1906. 26 S. 4°.
3182. **Levi, S.,** Lotze's Substanzbegriff. Diss. Erlangen 1905. 43 S. 8°.
3183. **Lipps, Th.,** Über einfachste Formen der Raumkunst. Akad. München 1906. 72 S. m. 5 Taf. 8°.
3184. **Müller, F.,** David Humes Stellung zum Deismus. Diss. Leipzig 1906. 53 S. 8°.
3185. **Odier, H.,** Essai d'analyse psychologique du mécanisme du langage dans la compréhension. Diss. Bern 1905. 112 S. 8°.
3186. **Radossawljewitsch, P. R.,** Das Fortschreiten des Vergessens mit der Zeit. Diss. Zürich 1906. 197 S. 8°.
3187. **Raich, M.,** Fichte, seine Ethik und seine Stellung zum Problem des Individualismus. Diss. Strassburg 1905. 196 S. 8°.
3188. **Sattel, G.,** Martin Deutingers Gotteslehre. Diss. Würzburg 1905. 224 S. 8°.
3189. **Schultheiss, H.,** Stirner. Grundlagen zum Verständnis des Werkes „Der Einzige und sein Eigentum." Diss. Greifswald 1906. 131 S. 8°.
3190. **Schweiker, J. E.,** Hermann Ulrici's Gotteslehre. Ein Beitrag zur Geschichte der Religionsphilosophie. Diss. Würzburg 1905. 80 S. 8°.
3191. **Seibt, A.,** Zur Lehre von den sympathischen Gefühlen. Progr. Karolinenthal 1905. 34 S. 8°.

Digitized by Google

3192. **Taylor, C. O.,** Über das Verstehen von Worten und Sätzen. Diss. Würzburg 1905. 29 S. 8°.
3193. **Tumarkin, E.,** Wladimir Ssolowjew als Philosoph. Diss. Bern 1905. 86 S. 8°.
3194. **Verweyen, J.,** Ehrenfried Walter von Tschirnhaus als Philosoph. Diss. Bonn 1905. 137 S. 8°.

Pädagogik.

3195. **Blencke,** Der Neubau der Realschule zu Hamm und seine innere Einrichtung. Progr. Hamm 1906. 13 S. 3°.
3196. — Die Einweihung des neuen Realschulgebäudes zu Hamm. Progr. Hamm 1906. 11 S. 4°.
3197. **Block, C.,** Lehr- und Übungsbuch für den planimetrischen Unterricht an höheren Schulen. Tl. II. Unter-Tertia. Progr. Cöpenick 1906. 58 S. 8°.
3198. **Brunn, E.,** Der deutsche Lehrplan der Königlichen Realschule zu Sonderburg. Progr. Sonderburg 1906. 31 S. 4°.
3199. **Dévaud, E.,** L'école primaire fribourgeoise sous la république helvétique 1798 bis 1803. Diss. Freiburg (Schweiz) 1905. 179 S. 8°.
3200. **Glatzel, P.,** Die Räume für den naturwissenschaftlichen Unterricht in den neueren höheren Lehranstalten Berlins, insbesondere die dem Friedrichs-Realgymnasium bewilligten Räume, ihre Ausstattung u. Verwertung für den Unterricht. Progr. Berlin 1906. 31 S. m. 12 Abb. u. 4 Taf. Lex. 8°.
3201. **Grundscheid, C.,** Coeducation in den Vereinigten Staaten von Nord-Amerika. Diss. Greifswald u. Progr. Berlin 1906. 40 S. Lex. 8°.
3202. **Hahn, H.,** Die Lehraufgaben des physikalischen und chemischen Unterrichts an den höheren Schulen Frankreichs. Progr. Berlin 1906. 32 S. 4°.
3203. **Haller, P.,** Comenius und der naturwissenschaftliche Unterricht. Progr. Leisnig 1906. 131 S. 8°.
3204. **Käusche, W.,** Anekdote und Legende im Geschichtsunterricht. Progr. Kolberg 1906. 40 S. 8°.
3205. **Kuhr, H.,** Geschichte der I. deutschen gymnastischen Lehranstalt, eröffnet an der Universität Erlangen im Frühjahr 1806 durch Dr. Joh. Adolf Carl Roux. Diss. Erlangen 1906. 84 S. 8°.
3206. **Larfeld, W.,** Abriss der bergischen Geschichte. Progr. Remscheid 1906. 8 S. 8°.
3207. **Martens, L.,** Die Platolektüre im Gymnasium. Progr. Elberfeld 1906. 65 S. 8°.
3208. **Poetsch, L.,** Linz und Umgebung im Dienste des erdkundlichen Anschauungsunterrichtes. Tl. III. Der erdkundliche Anschauungsunterricht am heimatlichen Sternenhimmel. Progr. Linz 1905. 30 S. m. 1 Taf. 8°.
3209. **Reuter,** Lehrplan des Katharineums zu Lübeck 1906. Progr. Lübeck. 60 S. 4°.
3210. **Ringeltaube, E.,** Zur Lehraufgabe des Deutschen in Obersekunda. Progr. Stargard 1906. 56 S. 4°.
3211. **Roch, F.,** Die häusliche Schülerarbeit und ihre gleichmässige Verteilung Progr. Mödling 1905. 42 S. 8°.
3212. **Schneider, E.,** Die bernische Landschule am Ende des XVIII. Jahrhunderts. Diss. Bern 1905. 240 S. m. 1 Taf. u. 23 Tab. 8°.
3213. **Segalle, R.,** Ueber die Erweiterung des Unterrichts der anorganischen Chemie an Realschulen in der Richtung der theoretischen Chemie. Progr. Czernowitz 1905. 8. S. 8°.
3214. **Thiem, E.,** Wie weit erscheint Christian Gotthilf Salzmann von Jean Jacques Rousseau beeinflusst? Diss. Erlangen 1906. 58 S. 8°.
3215. **Wegehaupt, C. W. G.,** Beiträge zur Geschichte des Wilhelm-Gymnasiums zu Hamburg. Progr. Hamburg 1906. 63 S. m. 2 Taf. 4°.
3216. **Weniger, L.,** Johannes Kromayer. Zwei Schulschriften von 1629 und 1640. Progr. Weimar 1906. 15 S. 4°.
3217. **Ziegler, O.,** Weitere Beiträge zur Kenntnis der physischen und psychischen Natur des sechsjährigen in die Schule eintretenden Kindes. Diss. Zürich 1906. 49 S. 8°.

Digitized by Google

Geschichte und Hilfswissenschaften.

3218. **Berger, F.,** Der Krieg Maximilians I. mit Venedig 1510. II. (Schluss-) Teil. Progr. Urfahr 1905. 54 S. 8°.
3219. **Brader, D.,** Bonifaz von Montferrat bis zum Antritt der Kreuzfahrt (1202). (Teildruck.) Diss. Erlangen 1905. 35 S. 8°.
3220. **Brauer, K.,** Geschichte der Unionstätigkeit Duries unter dem Protektorat Cromwells. Diss. Marburg 1905. 102 S. 8°.
3221. **Buffen. G.,** Die Erhebung des Hauses Luxemburg auf den deutschen Thron im Jahre 1346. Diss. Marburg 1905. 75 S. 8°.
3222. **Doerries, H.,** Friedrich von Gentz' „Journal de ce qui m'est arrivé de plus marquant . . . . au quartier-général de S. M. le roi de Prusse" als Quelle preussischer Geschichte der Jahre 1805/06. Diss. Greifswald 1906. 75 S. 8°.
3223. **Erhardt, F.,** Ueber historisches Erkennen. Probleme der Geschichtsforschung. Diss. Bern 1905. 79 S. 8°.
3224. **Guglia, E.,** Studien zur Geschichte des V. Laterankonzils. N. F. Akad. Wien 1906. 50 S. 8°.
3225. **Heling, R.,** Pommerns Verhältnis zum Schmalkaldischen Bunde. Diss. Königsberg 1906. 36 S. 8°.
3226. **Herre, P.,** Das Papsttum Pius V. und das Konklave Gregors XIII. Hab. Lpzg. 1906. 127 S. 8°.
3227. **Herzberg-Fränkel,** Moderne Geschichtsauffassung. Gel. Czernowitz 1905. 24 S. 8°.
3228. **Heveker, K.,** Die Schlacht bei Tannenberg. Diss. Berlin 1906. 67 S. 8°.
3229. **Köllin, J.,** Franz Guillimann, ein Freiburger Historiker von der Wende des XVI. Jahrhunderts. Diss. Freiburg (Schweiz) 1904. 224 S. 8°.
3230. **Kleikamp, F.,** Die Entstehung und Bedeutung des Imperialismus in England. Progr. Gartz a. O. 1906. 30 S. 8°.
3231. **Kohl, O.,** Das Tagebuch von G. H. Schmerz über den Basler Frieden 1794/95. Nach der Kreuznacher Handschrift, mit Berücksichtigung der Berliner Abschrift. Tl. I. Progr. Kreuznach 1906. 71 S. m. 1 Facs. 8°.
3232. **Kracauer, L.,** Die Geschichte der Judengasse in Frankfurt a. M. Gel. Frankfurt a. M. 1906. 160 S. Lex. 8°.
3233. **Kreiner, J.,** Die ältesten und einfachsten Handelsformen. Kulturgeschichtliche Abhandlung mit Analogien aus allen Zeiten. Progr. Budweis 1905. 40 S. 8°.
3234. **Leineweber, J.,** Studien zur Geschichte Papst Cölestins III. Diss. Jena 1905. 71 S. 8°.
3235. **Ludwig, K.,** Peter der Grosse in Karlsbad 1711 und 1712. Progr. Karlsbad 1904. 42 S. m. 1 Taf. u. 3 Abb. 8°.
3236. **Lux, C.,** Die Besetzung der Benifizien in der Breslauer Diözese durch die Päpste von Avignon. (1305—1378. Ein Beitrag zur Geschichte des päpstlichen Provisions- und Reservationswesens im XIV. Jahrhundert. Teil I. (§ 1—3). Hab. Breslau 1906. 48 S. 8°.
3237. **Parow,** Compotus Vicecomitis. Die Rechenschaftslegung des Sheriffs unter Heinrich II. v. England. Eine Untersuchung über das Finanzsystem im anglonormann. Lehnstaat. Progr. Berlin 1906. 62 S. 8°.
3238. **Pinkus, F.,** Studien zur Wirtschaftsstellung der Juden von der Völkerwanderung bis zur Neuzeit. Ein Beitrag zur jüdischen Wirtschaftsgeschichte. Diss. Bern 1905. 56 S. 8°.
3239. **Prokic, B.,** Die Zusätze in der Handschrift des Johannes Skylitzes codex Vindobonensis hist. graec. LXXIV. Ein Beitrag zur Geschichte des sogenannten westbulgar. Reiches. Diss. München 1906. 54 S. Gr. 8°.
3240. **Prutz, H.,** Die finanziellen Operationen der Hospitaliter. Akad. München 1906. 39 S. Gr. 8°.
3241. **Reuter, H.,** Die ordentliche Bede der Grafschaft Holstein. (Bis zur Mitte des 14. Jahrhunderts.) Diss. Kiel 1905. 65 S. 8°.
3242. **Steiner, G.,** Napoleons I. Politik und Diplomatie in der Schweiz während der Gesandtschaftszeit des Grafen Auguste de Talleyrand. Tl. I. Von der Berufung Talleyrands bis zum Wienerfrieden 1808—1809. Mit Benützung schweizerischer und französischer Archive. Diss. Basel 1906. 47 S. 8°.

Digitized by Google

3243. **Tümpel, K.,** Die Gründung von Schloss und Stadt Neu-Stettin 1310. Progr. Neu-Stettin 1906. 76 S. m. 2 Taf. 8°.
3244. **Wischnitzer, M.,** Die Universität Göttingen und die Entwicklung der liberalen Ideen in Russland im ersten Viertel des 19. Jahrhunderts (Kapitel 2 und 5). Diss. Berlin 1906. 39 S. 8°.
3245. **Zeck, E.,** De recuperatione Terre Sancte. Ein Traktat des Pierre Dubois (Petrus de Bosco). II. Schluss d. Analyse. Dubois als Publizist. Bedeutung d. Traktats. Progr. Berlin 1906. 24 S. Lex. 8°.
3246. **Zimmermnnn, J.,** Peter Falk. Diss. Freiburg (Schweiz) 1905. 153 S. 8°.
3247. **Zurkalowski, E.,** Studien zur Geschichte der Stadt Memel und der Politik des Deutschen Ordens. Diss. Königsberg 1906. 51 S. 8°.

Geographie.

3248. **Degel, G. H.,** Die Erforschung des Festlandes von Hinterindien durch die Jesuiten am Eingang und Ausgang des 17. Jahrhunderts. Diss. Würzburg 1906. 64 S. 8°.
3249. **Ganske, F.,** Osterferientage auf dem Athos. Progr. Dt. Eylau 1906. 35 S. m. Abb. 8°.
3250. **Grund, A.,** Vorläufiger Bericht üb. physiogeographische Untersuchungen im Deltagebiet des kleinen Mäander bei Ajasoluk (Ephesus). Akad. Wien 1906. 22 S. m. 1 Karte. Gr. 8°.
3251. **Hübler, F.,** Zwei Reisen nach Griechenland und Kleinasien. Tl. I. Prog. Reichenberg 1905. 52 S. 8°.
3252. **Illing, W.,** Mähren und seine Bevölkerung. Progr. Zwittau 1905. 23 S. m. 1 Taf. 8°.
3253. **Lukas, G. A.,** Eduard Richter. Sein Leben und seine Arbeit. Progr. Graz 1905. 22 S. 8°.
3254. **Rzehak, A.,** Die „grusinische Militärstrasse. Progr. Brünn 1905. 19 S. 8°.
3255. **Sigmund, O.,** Beiträge zur Kenntnis der Höhenregionen in den Ostalpen. Tl. II. Progr. Görz 1905. 28 S. 8°.

Rechtswissenschaft, Staatswissenschaft und Volkswirtschaft.

3256. **Adler, A.,** Die Spionage. Eine völkerrechtliche Studie. Diss. Marburg 1906. 92 S. m. 1 Tab. 8°.
3257. **Askenasy, R.,** Strafbare Beleidigung trotz Wahrnehmung berechtigter Interessen. Diss. Marburg 1905. 94 S. 8°.
3258. **Asmis, R.,** Britisch-Afrika in dem geplanten britischen Reichszollverein. Diss. Greifswald 1906. 57 S. 8°.
3259. **Bachmann, G.,** Der Prozess der offenen Handelsgesellschaft. Diss. Rostock 1905. 80 S. 8°.
3260. **Becker, W.,** Die Auslobung nach dem Bürgerlichen Gesetzbuch unter Berücksichtigung des vor 1900 in Deutschland geltenden Rechts. Diss. Marburg 1905. 59 S. 8°.
3261. **Behrend, E.,** Der Begriff des Mitbesitzes nach gemeinem Rechte und Bürgerl. Gesetzbuche. Diss. Rostock 1905. 74 S. 8°.
3262. **Belitz, H.,** Die Hingabe an Erfüllungsstatt nach dem Bürgerlichen Gesetzbuche. Diss. Rostock 1906. 56 S. 8°.
3263. **Berndt, K.,** Das Ruhen der elterlichen Gewalt des Vaters nach dem B. G. B. (§§ 1676, 1677). Diss. Leipzig 1906. 43 S. 8°.
3264. **Binhold, W.,** Die arglistige Täuschung bei dem Vertrage zu Gunsten Dritter nach dem Bürgerlichen Gesetzbuche. Diss. Erlangen 1906. 42 S. 8°.
3265. **Birnbacher, F.,** Die rechtliche Stellung des Miteigentümers zur Grunddienstbarkeit nach gemeinem Recht und Bürgerlichem Gesetzbuch. Diss. Rostock 1906. 71 S. 8°.
3266. **Bode, G.,** Spiel und Wette nach dem bürgerlichen Gesetzbuch. Diss. Jena 1905. 35 S. 8°.
3267. **Brackel, G. Frhr. v.,** Die Rückwirkung der Strafgesetze hinsichtlich ihrer Verjährung. Diss. Heidelberg 1906. 58 S. 8°.

Digitized by Google

3268. **Brandt, F.,** Die Wechselbereicherungsklage. (Artikel 83 W. O.) Diss. Leipzig 1906. 43 S. 8°.

3269. **Branger, E.,** Rechtsgeschichte der freien Walser in der Ostschweiz. Diss. Bern 1905. 158 S. 8°.

3270. **Braude, B.,** Die Grundlagen und die Grenzen des Chamberlainismus. Studien zur Tarifreformbewegung im gegenwärtigen England. Diss. Zürich 1905. 144 S. 8°.

3271. **Braumüller, W. v.,** Die Auslobung nach dem Bürgerlichen Gesetzbuch für das Deutsche Reich. Diss. Giessen 1905. 72 S. 8°.

3272. **Bredt, J.,** Rücktritt und Wiederkauf nach dem Rechte des Bürgerlichen Gesetzbuches. Eine vergleichende Darstellung. Diss. Leipzig 1906. 45 S. 8°.

3273. **Brenner, A.,** Der Schutz der in den schweizerischen kantonalen Verfassungen enthaltenen Rechte durch die Bundesgewalt. Diss. Leipzig 1906. 75 S. 8°.

3274. **Brockdorff, F. Frh. v.,** Der Unterschied des Handlungsagenten und des Handelsmäklers nach dem neuen Handelsgesetzbuch. Diss. Leipzig 1906. 64 S. 8°.

3275. **Broecker, R. v.,** Schadenersatzansprüche aus dem Lohnkampf nach B. G.-B. mit besonderer Berücksichtigung der Rechtsprechung des Reichsgerichts. Diss. Erlangen 1906. 64 S. 8°.

3276. **Burchard, O.,** Die Schuldverschreibung auf den Inhaber und die Anweisung des Bürgerlichen Gesetzbuches. Diss. Breslau 1906. 80 S. 8°.

3277. **Cassirer, A.,** Die rechtliche Natur des Eintritts in den Staatsdienst bezw. der Uebertragung eines Staatsamts. Diss. Breslau 1906. 48 S. 8°.

3278. **Cats, A.,** Gesetzliche Vertretung u. gesetzliche Vollmacht. Diss. Rostock 1905. 101 S. 8°.

3279. **Christ, G.,** Der Verlagsvertrag nach dem Schweizerischen Obligationenrecht unter Mitberücksichtigung des deutschen Rechts und mit Vorschlägen zur Revision des XIII. Titels des Schweizerischen Obligationenrechts. Diss. Zürich 1904. 14 S. 8°.

3280. **Clerc, M.,** Le système des parentèles et la succession des héritiers du sang dans le projet de Code civil suisse. Diss. Genf 1905. 221 S. 8°.

3281. **Cohn, O.,** Das Zubehör nach dem Recht des Bürgerlichen Gesetzbuches für das deutsche Reich. Diss. Rostock 1906. 106 S. 8°.

3282. **Colberg, A.,** Ueber die geschichtliche Entwicklung der Eigentümerhypothek und ihre Bedeutung nach dem Bürgerlichen Gesetzbuche. Diss. Erlangen 1905. 77 S. 8°.

3283. **Conradin, F.,** Die Haftung des Erwerbers eines Handelsgeschäftes eines Einzelkaufmanns für die Geschäftsschulden des bisherigen Inhabers. Diss. Leipzig 1906. 71 S. 8°.

3284. **Crull, W.,** Der Besitz des Erben unter besonderer Berücksichtigung des Besitzbegriffes überhaupt nach dem bürgerlichen Gesetzbuche. Diss. Rostock 1906. 62 S. 8°.

3285. **Dannert, E.,** Zum Rechte der Herero, insbesondere über ihre Familien- und Erbrecht. Diss. Erlangen 1905. 66 S. 8°.

3286. **Das, W.,** Eine Untersuchung zur Berufsdichte im Deutschen Reich. Darstellung und Erklärung der geographischen Verbreitung der in der Berufsgruppe des Deutschen Reiches: Bergbau-, Hütten- und Salinenwesen, Torfgräberei am 14. Juni 1895 gezählten Bevölkerungsteile in Karte und Text. Diss. Kiel 1906. 72 S. m. 1 Taf. 8°.

3287. **Dieke, R.,** Voraussetzungen der Anfechtbarkeit wegen Drohung nach gemeinem Recht und B. G.-B. Diss. Rostock 1905. 58 S. 8°.

3288. **Dillmann, A.,** Die Handlungsfähigkeit der Minderjährigen nach dem Rechte des Bürgerlichen Gesetzbuches für das Deutsche Reich. Diss. Rostock 1905. 80 S. 8°.

3289. **Dinse, B.,** Ueber die Wirkung der gutgläubig an den bisherigen Gläubiger bewirkten Leistung. (Ein Beitrag zur Interpretation des § 407 Abs. 1 B. G.-B.) Diss. Leipzig 1905. 33 S. 8°.

3290. **Döhring, R.,** Verfügungen über bedingte und zukünftige Rechte. Diss. Freiburg 1906. 149 S. 8°.

3291. **Döneweg, W.,** Die rechtliche Natur der Grundstücksmiete nach deutschem bürgerlichen Recht. Diss. Heidelberg 1906. 59 S. 8°.

3292. **Döring, O.,** Ausstattung und Aussteuer nach dem Bürgerlichen Gesetzbuche für das Deutsche Reich. Diss. Leipzig 1906. 85 S. 8°.

3293. **Dreier, B.,** Das Verschulden des Beschädigten bei Schadenersatz-Ansprüchen des B. G.-B. Diss. Leipzig 1905. 73 S. 8°.

Digitized by Google

3294. **Dreschke, K. Th.,** Die Rechtsstellung des Spediteurs und seine Pflichten. Diss. Leipzig 1905. 60 S. 8°.
3295. **Drost, H.,** Wesen und Bedeutung der Erbschaftsannahme in der Geschichte und im Recht d. B. G.-B. Diss. Breslau 1906. 51 S. 8°.
3296. **Ebert, K.,** Die Kaufmannsgerichte nach dem Reichsgesetz vom 6. Juli 1904. Diss. Greifswald 1906. 52 S. 8°.
3297. **Ehwald, K.,** Das Heilig-Geist-Hospital zu Frankfurt am Main im Mittelalter. Ein Beitrag zur Rechtsgeschichte der Stiftung. Diss. Heidelberg 1906. 64 S. 8°.
3298. **Engländer, K.,** Das Aufgebot der Nachlassgläubiger. Diss. Leipzig 1906. 104 S. 8°.
3299. **Esche, A. E.,** Das Recht des Empfängers aus dem Frachtvertrage. Diss. Leipzig 1905. 78 S. 8°.
3300. **Escher, A.,** Beiträge zur Kenntnis des zürcherischen Grundpfandrechts. Hab. Zürich 1905. 296 S. 8°.
3301. **Ferse, H.,** Die Offerte an eine nicht bestimmte Person. Diss. Leipzig 1906. 38 S. 8°.
3302. **Fiori, S.,** Die Gläubigerversammlung im schweizerischen Konkursrecht. Diss. Bern 1904. 110 S. 8°.
3303. **Fischer, C.,** Die Haftung der Gastwirte bei Einbringung von Sachen nach deutschem bürgerlichem Recht. Diss. Leipzig 1906. 82 S. 8°.
3304. — **H.,** Der Begriff des Tierhalters. Ein Beitrag zur Erklärung des § 833 B. G.-B. Diss. Leipzig 1906. 42 S. 8°.
3305. — **H. A.,** Ein Beitrag zur Unmöglichkeitslehre. Gel. Rostock 1904. 46 S. 8°.
3306. — **J.,** Wesen und Umfang der Wegeunterhaltungspflicht nach dem Verwaltungsrecht Preussens. Diss. Greifswald 1905. 73 S. 8°.
3307. **Franck, W.,** Die Vererbung eines Handelsgeschäfts. Diss. Erlangen 1905. 46 S. 8°.
3308. **Frei, L.,** Zur Lehre von der gesetzlichen und gewillkürten Form der Rechtsgeschäfte. Diss. Erlangen 1906. 48 S. 8°.
3309. **Freudenburg, J.,** Der Handelsmäkler. Diss. Jena 1906. 60 S. 8°.
3310. **Freundlich, L.,** Das Indossament bei kaufmännischen Anweisungen und Verpflichtungsscheinen. Diss. Greifswald 1905. 51 S. 8°.
3311. **Fritzsche, H.,** Das Rechtsbot. Eine Eigentümlichkeit ostschweizerischer Zivil-Prozesse. Diss. Zürich 1905. 70 S. 8°.
3312. **Froeschmann, G.,** Betrug bei unerlaubten Rechtsgeschäften. Diss. Erlangen 1906. 73 S. 8°.
3313. **Full, G.,** Die Sachlegitimation des Mannes am eingebrachten Gut im gesetzlichen ehelichen Güterstande der Verwaltung und Nutzniessung. Diss. Würzburg 1905. 49 S. 8°.
3314. **Furter, A.,** Die privatrechtliche Stellung der Frau im Aargau. Diss. Bern 1905. 148 S. 8°.
3315. **Gassmann, K.,** Die deutschen Hypothekenbanken und ihre Beaufsichtigung durch Staat und Treuhänder. Diss. Leipzig 1905. 68 S. 8°.
3316. **Gerbert, F.,** Die Sicherheitsübereignung und das Mobiliarsicherungsrecht. Diss. Rostock 1905. 61 S. 8°.
3317. **Gerland, B.,** Das Königlich Sächsische Jagdrecht. Diss. Leipzig 1906. 61 S. 8°.
3318. **Gertung, O.,** Die Bücherprüfung im englischen Aktienrechte. Audit of joint Stock Companies under the Companies Acts 1862—1900. Diss. Jena 1906. 103 S. 8°.
3319. **Gisevius, H.,** Die Haftung des Verkäufers für die Mängel der verkauften Sache. Nach römischem und gemeinem Rechte sowie dem Rechte des Bürgerlichen Gesetzbuchs für das Deutsche Reich. Diss. Greifswald 1905. 96 S. 8°.
3320. **Göhmann, R.,** Die Prozessfähigkeit Minderjähriger. Diss. Leipzig 1905. 50 S. 8°.
3321. **Goldbaum, W.,** Schutz gegen drohende Gefährdungen. Diss. Marburg. 51 S. 8°.
3322. **Göring, R.,** Erläuterung des § 770 B. G.-Bs. Diss. Jena 1905. 54 S. 8°.
3323. **Graetz, E.,** Der Erbschaftskauf des Bürgerlichen Gesetzbuches. Diss. Greifswald 1905. 54 S. 8°.
3324. **Grave, F.,** Das kaufmännische Geschäft (Handelsgeschäft). Begriff und Wesen desselben nach geltendem Reichsrecht. Diss. Kiel 1905. 85 S. 8°.
3325. **Gressler, F.,** Der Eintritt eines Gesellschafters in die offne Handelsgesellschaft. Diss. Leipzig 1906. 44 S. 8°.
3326. **Grobleben, H.,** Die juristische Natur der korrektionellen Nachhaft. Diss. Würzburg 1906. 93 S. 8°.
3327. **Guttmann, W.,** Das Erbbaurecht. Diss. Leipzig 1905. 50 S. 8°.

Digitized by Google

3328. **Haase, L.,** Besitz und Eigentumserwerb im Falle der Versendung. Diss. Rostock 1905. 62 S. 8°.

3329. **Hallauer, R.,** Der Basler Stadtwechsel 1504—1746. Ein Beitrag zur Geschichte der Staatsbanken. Diss. Bern 1904. 160 S. 8°.

3330. **Hammel, G.,** Die rechtliche Natur der Zahlung unter Vorbehalt. Diss. Greifswald 1906. 50 S. 8°.

3331. **Hammerstein, J.,** Die Schenkung auf den Todesfall nach dem B. G.-B. Diss. Erlangen 1905. 49 S. 8°.

3332. **Hampel, H.,** Was versteht das Bürgerliche Gesetzbuch unter „Schadenersatz wegen Nichterfüllung"? (Mit besonderer Berücksichtigung der §§ 325, 326 B. G.-B.) Diss. Rostock 1905. 80 S. 8°.

3333. **Händel, C.,** Die Schuldenhaftung des Erben nach § 27 des Handelsgesetzbuches. Diss. Leipzig 1906. 75 S. 8°.

3334. **Hauffe, K.,** Das kaufmännische Retentionsrecht. Diss. Erlangen 1905. 50 S. 8°.

3335. **Hausmann, F.,** Die Verpflichtung des Maklers zur Erfüllung und seine Haftung aus dem Vertrage nach bürgerlichem Recht. Diss. Heidelberg 1906. 60 S. 8°.

3336. **Heiman, H.,** Die Neckarschiffahrt seit Einführung der Schleppschiffahrt. Diss. Heidelberg 1905. 109 S. 8°.

3337. **Hein, W.,** Die guten Sitten. Ein Beitrag zu der Lehre von dem richtigen Rechte. Diss. Halle 1906. 86 S. 8°.

3338. **Helbig, F.,** Gültigkeit bezw. Ungültigkeit einer zweiten Ehe im Falle der Aufhebung des Scheidungsurteils im Wege der Restitutionsklage. Ein Beitrag zur Lehre vom konstitutiven Urteil unter besonderer Berücksichtigung seiner rückwirkenden Kraft. Diss. Erlangen 1905. 76 S. 8°.

3339. **Hempel, R.,** Das Schuldanerkenntnis nach dem B. G.-B. Diss. Jena 1906. 58 S. 8°.

3340. **Herz, F.,** Die Aneignung nach dem Rechte des Bürgerlichen Gesetzbuches §§ 958 bis 964. Diss. Leipzig 1906. 64 S. 8°.

3341. **Herzstein, R.,** Der Trinker und die Trunksucht im Reichs-Strafgesetz-Buche nach geltendem Rechte und in kriminalpolitischer Hinsicht. Diss. Erlangen 1906. 33 S. 8°.

3342. **Hildebrand, E.,** Die juristische Natur des Reportgeschäfts. Diss. Leipzig 1906. 58 S. 8°.

3343. **Hirschfeld, St. E.,** Das gesetzliche Handelsverbot für Handlungsgehilfen. Diss. Leipzig 1905. 78 S. 8°.

3344. **Hofmann, O.,** Der Einfluss der rechtsgeschäftlichen Veräusserung und Belastung des vermieteten Grundstücks auf das Mietverhältnis nach dem deutschen B. G.-B. Diss. Leipzig 1906. 113 S. 8°.

3345. **Holthöfer, H.,** Die eingetragene Genossenschaft und der Versicherungsverein auf Gegenseitigkeit. (Ein juristischer Vergleich.) Diss. Heidelberg 1906. 111 S. 8°.

3346. **Hübener, E.,** Das Scheckwesen. Banktechnische Untersuchungen, zugleich ein Beitrag zur Frage der gesetzlichen Regelung des Scheckverkehrs in Deutschland. Diss. Halle 1906. 54 S. 8°.

3347. **Hünnebeck, W.,** Die Mahnung. (Nach Bürgerlichem Gesetzbuche.) Diss. Leipzig 1906. 60 S. 8°.

3348. **Janus, K.,** Das Bienenrecht des Bürgerlichen Gesetzbuches (§§ 961—964 B. G.-G.) nebst einem Anhang. Diss. Leipzig 1906. 97 S. 8°.

3349. **Jenny, L.,** Die Aufsicht des Bundes über die Kantone dargestellt auf Grund der Bundesverfassung und des Bundesgesetzes über die Organisation der Bundesrechtspflege. Diss. Zürich 1905. 122 S. 8°.

3350. **Igel, M.,** Die Lohnverhältnisse bei der Preussischen Staatseisenbahn. Diss. Erlangen 1905. 87 S. m. 4 Tab. 8°.

3351. **Johl, J.,** Die rechtliche Natur des Speditionsgeschäftes. Diss. Greifswald 1906. 47 S. 8°.

3352. **Jolk, E.,** Die Voraussetzungen des Anspruchs dessen, der zur Erfüllung einer nicht bestehenden Verbindlichkeit geleistet hat, nach gemeinem Recht und nach B. G.-B. Diss. Rostock 1905. 57 S. 8°.

3353. **Kämpffer, P.,** Die Rechtsstellung des nicht rechtsfähigen Vereins. Diss. Erlangen 1905. 62 S. 8°.

3354. **Kauffmann, R.,** Die Stellung der Ehefrau im Wechselrecht nach dem gesetzlichen Güterrecht des Bürgerlichen Gesetzbuches. Diss. Heidelberg 1906. 61 S. 8°.

Digitized by Google

3355. **Kaufmann, E.**, Studien zur Staatslehre des monarchischen Prinzipes. (Einleitung: die historischen und philosophischen Grundlagen.) Diss. Halle 1906. 104 S. 8°.
3356. **Keller, W.**, Haus- u. Familien-Diebstahl. Diss. Bern 1906. 76 S. 8°.
3357. **Kerb, M.**, Die rechtliche Stellung des Prokuristen. Diss. Leipzig 1906. 27 S. 8°.
3358. **Kersebaum, P. F.**, Die Strafverfolgungspflicht des Staatsanwalts im geltenden Recht unter dem Gesichtspunkte des Legalitätsprinzips (§ 152 Abs. 2 St. P. O.). Diss. Erlangen 1905. 87 S. 8°.
3359. **Keyling, H.**, Die rechtliche Bedeutung der Zubehöreigenschaft nach dem Bürgerlichen Gesetzbuche. Diss. Leipzig 1906. 37 S. 8°.
3360. **Kleine, A.**, Besteht eine Zeitgrenze für die verfassungsmässige Zustimmung des Bundesrats zu den vom Reichstage beschlossenen Gesetzentwürfen? Diss. Leipzig 1905. 64 S. 8°.
3361. **Klimmer, O.**, Zur Haftung des Grundstücks für Hypotheken. Diss. Tübingen 1906. 46 S. 8°.
3362. **Kluge, W.**, Prozessführung des Mannes und der Frau beim Güterstande der Verwaltung und Nutzniessung. Diss. Rostock 1906. 86 S. 8°.
3363. **Kohrs, W.**, Der Begriff „rechtlicher Grund" bei der Lehre von der ungerechtfertigten Bereicherung. Diss. Rostock 1905. 47 S. 8°.
3364. **Koppin, H.**, Die Schadenersatzpflicht der Eisenbahnen für Körperverletzungen nach den §§ 3 und 3a des Reichs-Haftpflichtgesetzes vom 7. Juni 1871 und ihre Voraussetzungen nach § 1 desselben Gesetzes. Diss. Greifswald 1905. 67 S. 8°.
3365. **Körner, A.**, Das kirchliche Beerdigungsrecht. Diss. Würzburg 1906. 70 S. 8°.
3366. **Krahn, C.**, Die Verschollenheit und Todeserklärung nach dem Bürgerlichen Gesetzbuch für das Deutsche Reich vom 18. August 1896. Diss. Leipzig 1906. 38 S. 8°.
3367. **Kramer, E. G.**, Ist es nach Reichsrecht zulässig, im Grundbuche Rechte auf die Firma eines Einzelkaufmanns einzutragen? Diss. Leipzig 1906. 38 S. 8°.
3368. **Kratz, W.**, Irrtum bei Zahlung einer Nichtschuld nach gemeinem Recht und dem Bürgerlichen Gesetzbuch. Diss. Greifswald 1906. 52 S. 8°.
3369. **Krebs, J.**, Über Rechtshandlungen im engern Sinne, insbesondere über die rechtliche Natur von Okkupation und Dereliktion und die Beteiligung Dritter bei der Vornahme von Rechtshandlungen im engern Sinne. Diss. Leipzig 1906.
3370. **Krenecki, F. v.**, Kompensationseinrede und Widerklage. Diss. Heidelberg 1906. 81 S. 8°.
3371. **Kreul, M.**, Der Umfang der Vollmacht des Prokuristen. Diss. Leipzig 1905. 100 S. 8°.
3372. **Kronacher, A.**, Der Werklieferungsvertrag nach § 381 Abs. 2 HGB. Diss. Erlangen 1906. 64 S. 8°.
3373. **Krüplin, H.**, Der allgemeine Gerichtsstand der Zivilprozessordnung. Diss. Greifswald 1906. 62 S. 8°.
3374. **Krüger, E.**, Das Indossament zu Inkassozwecken. Diss. Leipzig 1906. 49 S. 8°.
3375. — **J.**, Zum Begriffe „herrenlos" im Bürgerlichen Gesetzbuch. Diss. Rostock 1905. 96 S. 8°.
3376. **Küchen, W.**, Das Rechtsverhältnis zwischen Schuldner und neuem Gläubiger bei Übertragung der Forderung. Nach gemeinem Recht und Bürgerlichem Gesetzbuch. Diss. Rostock 1905. 93 S. 8°.
3377. **Kuckuck, J.**, Die Uhrindustrie des württembergischen Schwarzwalds. Diss. Erlangen 1905. 95 S. 8°.
3378. **Kühlewein, H.**, Der Pfandverkauf nach dem Bürgerlichen Gesetzbuch. Diss. Marburg 1906. 55 S. 8°.
3379. **Kühn, J.**, Die Regelung des Militärwesens in der Verfassung des Deutschen Bundes, in der Frankfurter Verfassung und in der Verfassung des Deutschen Reiches. Diss. Erlangen 1906. 51 S. 8°.
3380. — **K.**, Die Haftung des Erwerbers eines Handelsgeschäfts für die Geschäftsschulden des Veräusserers. Diss. Leipzig 1906. 31 S. 8°.
3381. **Kuhnt, G.**, Einreden, Einwendungen im BGB. Ihr Einfluss auf die Verjährung der Forderung, welcher sie entgegenstehen. Diss. Jena 1906. 60 S. 8°.
3382. **Kunad, W.**, Die rechtliche Natur des Gepäckscheins nach den Vorschriften der Eisenbahnverkehrsordnung. Diss. Leipzig 1906. 43 S. 8°.
3383. **Künzel, H.**, Das Konkurrenzverbot im Handelsgesetzbuch für das Deutsche Reich vom 10. Mai 1897. Diss. Leipzig 1905. 59 S. 8°.

Digitized by Google

3384. **Kusmanoff, S.,** Das örtliche Geltungsgebiet der Normen und Strafgesetze. Prinzipielle Erörterungen. Diss. Halle 1906. 59 S. 8°.
3385. **Lümmler, A.,** Das Verlöbnisrecht nach dem Bürgerlichen Gesetzbuch. Diss. Leipzig 1905. 108 S. 8°.
3386. **Langen, W. v.,** Der Ewerb von Grundstücken von seiten einer offenen Handelsgesellschaft. Diss. Breslau 1906. 51 S. 8°.
3387. **Langheinrich, E.,** Die abgesonderten Markungen nach Bayerischem Staatsrecht. Diss. Erlangen 1906. 118 S. 8°.
3388. **Laskau, A.,** Die Emission von Aktien in ihrer rechtlichen Bedeutung. Diss. Greifswald 1906. 77 S. 8°.
3389. **Lebercecht, A.,** Die Rechtsverhältnisse des (niedern) Adels in Bayern. Diss. Erlangen 1905. 44 S. 8°.
3390. **Lehmann, K.,** Die Rigspula. Gel. Rostock 1904. 34 S. 8°.
3391. — Rezeptionen germanischer Rechte. Gel. Rostock 1905. 29 S. 8°.
3392. **Leitzmann, R.,** Die juristische Konstruktion des Verlöbnisses nach dem Bürgerlichen Gesetzbuch. Diss. Leipzig 1906. 134 S. 8°.
3393. **Liebegott, M.,** Der brandenburgische Landvogt als Justizbeamter bis zum 16. Jahrhundert. Diss. Halle 1906. 37 S. 8°.
3394. **Liphardt, E.,** Sind die deutschen Bundesstaaten noch souveräne Staaten? Diss. Erlangen 1906. 83 S. 8°.
3395. **Lüdinghausen, O. W. Frhr. v., gen. Wolff,** Die Verpfändung des Niessbrauchs nach römischem Recht und Bürgerlichem Gesetzbuch. Diss. Leipzig 1906. 76 S. 8°.
3396. **Lürman, W.,** Der Vergleich, seine Voraussetzung, Zulässigkeit und Rechtsbeständigkeit. Diss. Leipzig 1905. 65 S. 8°.
3397. **Luther, G.,** Der Selbstschutz des Besitzers nach dem Rechte des Bürgerlichen Gesetzbuches für das deutsche Reich. Diss. Leipzig 1906. 105 S. 8°.
3398. **Lüttich, O.,** Die Ansprüche des Drittseigentümers nach beendigter Zwangsvollstreckung in bewegliche Sachen. Diss. Leipzig 1906. 51 S. 8°.
3399. **Mager, W. A.,** Das Blanco-Akzept. Diss. Leipzig 1906. 48 S. 8°.
3400. **Maier, K.,** Die staatliche Aufsicht über die Kommunalverbände. Diss. Leipzig 1905. 110 S. 8°.
3401. **Manasse, A.,** Die Besonderheiten der Wertpapierhypothek. Diss. Erlangen 1906. 45 S. 8°.
3402. — L., Dividende im Aktiengesellschaftsrecht. Diss. Greifswald 1906. 79 S. 8°.
3403. **Marks, E.,** Die Bestätigung nichtiger und anfechtbarer Rechtsgeschäfte im gemeinen Recht und im Bürgerlichen Gesetzbuche. Diss. Rostock 1906. 52 S. 8°.
3404. **Masser, W.,** Der § 9 des Depotgesetzes. (Gesetz betreffend die Pflichten der Kaufleute bei Aufbewahrung fremder Wertpapiere vom 5. Juli 1896.) Diss. Würzburg 1906. 54 S. 8°.
3405. **Matthiass B.,** Die Vererbung des Besitzes. Gel. Rostock 1904. 15 S. 8°.
3406. **May, B.,** Das Anwachsungsrecht bei der fortgesetzten Gütergemeinschaft. Diss. Heidelberg 1906. 40 S. 8°.
3407. **Mehler, S.,** Die Geschichte der Volksversicherung in der Schweiz. Diss. Würzburg 1906. 74 S. 8°.
3408. **Mehlhorn, C.,** Die Haftung des Erben nach § 27 des Handelsgesetzbuchs. Diss. Leipzig 1906. 30 S. 8°.
3409. **Melnke, W.,** Auf welche Rechte findet der § 823 BGB. Anwendung? Diss. Greifswald 1905. 57 S. 8°.
3410. **Melzer, G.,** Die Kündigung des Handlungsgehilfenvertrags. Diss. Leipzig 1906. 63 S. 8°.
3411. **Meutzner, L. R.,** An welchen Gegenständen entsteht das gesetzliche Pfandrecht des Vermieters, des Verpächters und des Gastwirts? Diss. Leipzig 1906. 72 S. 8°.
3412. **Meyer, A.,** Zur Lehre von der Gefahrtragung für die Unmöglichkeit der Leistung beim gegenseitigen Vertrage, insbesondere beim Arbeitsvertrage. Diss. Bonne 1906. 54 S. 8°.
3413. — H., Die Kündigung des Gewerbegehülfenverhältnisses. Diss. Leipzig 1906 58 S. 8°.
3414. **Milliotti, P.,** Der Ausschuss von der Geschäftsführung bei der offenen Handelsgesellschaft. Diss. Leipzig 1906. 58 S. 8°.

Digitized by Google

3415. **Moeller, K.,** Eigentumserwerb beim Kommissionseinkauf. Diss. Leipzig 1906. 86 S. 8°.
3416. **Mommer, F.,** Der Verzug des Käufers beim Spezifikationskauf. Diss. Erlangen 1906. 42 S. 8°.
3417. **Morgenroth, M.,** Der Herausgabeanspruch des Eigentümers gegen den Untermieter im Bürgerlichen Gesetzbuch. Diss. Erlangen 1905. 50 S. 8°.
3418. **Müller, G.,** Handwerkzeug und Handwerksmaschine. Ein wirtschaftswissenschaftlicher Vergleich. Diss. Rostock 1905. 88 S. 8°.
3419. **Musy, J.,** La tentative complexe et le désistement volontaire. Diss. Freiburg (Schweiz) 1905. 89 S. 8°.
3420. **Naegeli, K.,** Bevormundung und beschränkte Handlungsfähigkeit im schweizerischen Recht, unter besonderer Berücksichtigung des Entwurfs zum schweizerischen Civilgesetz. Diss. Bern 1905. 113 S. 8°.
3421. **Neumann, F.,** Streikpolitik und Organisation der gemeinnützigen paritätischen Arbeitsnachweise in Deutschland. (Kap. V—VIII). Diss. Berlin 1906. 50 S. 8°.
3422. **Niemann, J.,** Der Einfluss des § 952 B. G. B. auf die Rechtsverhältnisse an einem Sparkassenbuch. Diss. Erlangen 1905. 57 S. 8°.
3423. **Nützel, H.,** Die Kultus-Baupflicht nach dem Bamberger Recht. Diss. Würzburg 1905. 88 S. 8°.
3424. **Obrist, C.,** Die Firma nach dem deutschen Handelsgesetzbuche unter Berücksichtigung des Schweizerischen Obligationsrechtes. Diss. Leipzig 1905. 64 S. 8°.
3425. **Oppitz, H.,** Die wirtschaftliche Bedeutung der Melkviehhaltung im politischen Bezirke Tetschen a. Elbe. Diss. Bern 1905. 93 S. m. 1 Taf. 8°.
3426. **Paschwitz, E. v.,** Die rechtliche Natur der Arbeitsordnung. Diss. Erlangen 1905. 63 S. 8°.
3427. **Petersen, C.,** Die Bestätigung nichtiger und anfechtbarer Rechtsgeschäfte nach gemeinem Recht und B. G. B. Diss. Rostock 1905. 107 S. 8°.
3428. **Pfeiffer, A.,** Die rechtliche Natur der Wandlung. Diss. Erlangen 1906. 78 S. 8°.
3429. **Pinner, E.,** Ueber die Abtretung rechtshängiger Ansprüche. Ein Beitrag zur Auslegung des § 265 der Reichscivilprozessordnung. Diss. Leipzig 1906. 89 S. 8°.
3430. **Pinösch, O.,** Die Verteilung der Kompetenzen zum Abschlusse von Staatsverträgen in der Schweiz. Diss. Leipzig 1906. 136 S. 8°.
3431. **Potthof, W.,** Das gemeinrechtliche Dotalsystem unter der Herrschaft des deutschen Bürgerlichen Gesetzbuchs bei besonderer Berücksichtigung des praedium dotale. Diss. Rostock 1905. 52 S. 8°.
3432. **Püttgen, H.,** Gehören das Firmenrecht und Warenzeichenrecht zu den Vererblichen Vermögensrechten, sind sie insbesondere Bestandteile der Konkursmasse? Diss. Rostock 1906. 47 S. 8°.
3433. **Queck, K.,** Das Verfahren bei Abnahme des prozessualen Offenbarungseides mit Beschränkung auf die Fälle der ZPO. Diss. Leipzig 1906. 114 S. 8°.
3434. **Rahn, L.,** Die Konfiskation im System des Deutschen Reichsrechts mit besonderer Berücksichtigung des Gewerberechts. Diss. Greifswald 1906. 59 S. 8°.
3435. **Rasmus, A.,** Der Unterschied zwischen dem Erfinderrecht und dem Urheberrecht, insbesondere dem gewerblichen Urheberrecht. Diss. Breslau 1906. 29 S. 8°.
3436. **Reinhardstoettner, O. v.,** Beiträge zur Geschichte der bayerischen Verfassungsurkunde, insbesondere des vierten Titels derselben (§§ 1—5, 9—12). Diss. Erlangen 1906. 75 S. 8°.
3437. **Renesse, O. v.,** Das Zurückbehaltungsrecht und sein Verhältnis zur Einrede des nicht erfüllten Vertrages des Bürgerlichen Gesetzbuches unter gleichzeitiger Berücksichtigung des gemeinen Rechts. Diss. Leipzig 1906. 148 S. 8°.
3438. **Rennefahrt, H.,** Die Allmend im Berner Jura bis zur französischen Revolution. Diss. Bern 1904. 84 S. 8°.
3439. **Richter, P.,** Das Stimmrecht des Aktionärs nach dem Handelsgesetzbuche vom 10. Mai 1897. Diss. Leipzig 1906. 69 S. 8°.
3440. **Rieth, K.,** Das Verbrechen der Vergiftung. Diss. Würzburg 1905. 60 S. 8°.
3441. **Roltzsch, K.,** Die Gefangenenbefreiung. Eine historisch-dogmatische Studie. Diss. Leipzig 1906. 78 S. 8°.
3442. **Roth, F.,** Grundeigentum und Immissionen. (§§ 906, 907, 1004 B. G. B., § 26 R. G. O. Diss. Würzburg 1905. 83 S. 8°.

Digitized by Google

3443. **Roth, O.,** Die Klage auf Duldung der Zwangsvollstreckung. Ein Beitrag zur Erläuterung der §§ 737, 739, 743, 745 Abs. 2, 748 Abs. 2 der Civilprozessordnung. Diss. Leipzig 1905. 37 S. 8°.
3444. **Rüdiger, O.,** Das Wesen des Kontokurrentvertrags im Sinne des H. G. B. vom 10. Mai 1897. Diss. Leipzig 1906. 53 S. 8°.
3445. **Rudolph, K.,** Besteht für denjenigen, welcher einen Vertrag durch Ausübung eines Rücktrittsrechtes auflöst, ein Anspruch auf Schadenersatz gegen den Gegner? Diss. Greifswald 1906. 47 S. 8°.
3446. **Rüttimann, K.,** Die zugerischen Allmendkorporationen. Diss. Bern 1904. 207 S. 8°.
3447. **Sachs, H.,** Peter von Struve. Ein Beitrag zur russischen Nationalökonomie. Diss. Bern 1904. 108 S. 8°.
3448. **Samer, M.,** Ueber die juristische Natur des sogenannten amerikanischen Duells. Diss. Würzburg 1905. 45 S. 8°.
3449. **Sattler, G.,** Die Eigentümerhypothek des B. G.-Bs. Diss. Jena 1905. 46 S. 8°.
3450. **Schaefer, P.,** Das Wiederkaufsrecht nach dem bürgerlichen Gesetzbuch für das deutsche Reich. Diss. Leipzig 1906. 60 S. 8°.
3451. **Schimmelpfennig, F. K. v.,** Der schwere Diebstahl des § 243, 2 R. St. G. Diss. Greifswald 1905. 77 S. 8°.
3452. **Schirm, F.,** Die Gestaltung der Besitzverhältnisse bei einer gefundenen Sache. Dargestellt unter Berücksichtigung der geschichtlichen Entwicklung. Diss. Leipzig 1906. 62 S. 8°.
3453. **Schleiss, A.,** Die Gründe der Mietesteigerung der Wohnungen in Hamburg im letzten halben Jahrhundert. Diss. Erlangen 1906. 40 S. 8°.
3454. **Schlie, W.,** Die Leihe nach dem Bürgerlichen Gesetzbuche. Diss. Rostock 1905. 62 S. 8°.
3455. **Schlütter, E.,** Die Stellung des gutgläubigen unentgeltlichen Erwerbers nach preussischem Recht und nach bürgerlichem Gesetzbuch. Diss. Greifswald 1905. 64 S. 8°.
3456. **Schmid, X.,** Die Einwirkung wirtschaftlicher und konfessioneller Zustände auf Eheschliessung und Ehescheidung. Ein Beitrag zur schweizer. Moralstatistik. Diss. Freiburg (Schweiz) 1905. 156 S. m. 4 Taf. 8°.
3457. **Schneider, K.,** Das Erbrecht des überlebenden Ehegatten nach dem bürgerlichen Gesetzbuche für das Deutsche Reich. Diss. Leipzig 1906. 62 S. 8°.
3458. — **R.,** Das österreichische und das deutsche Börsenrecht. Ein Vergleich. Diss. Erlangen 1905. 99 S. 8°.
3459. **Schoeps, G.,** Erstreckt sich die condictio gegen den „Dritten" im § 816 auf noch andere als unentgeltliche Erwerber? Diss. Greifswald 1906. 34 S. 8°.
3460. **Schreiner, E.,** Studie zum Recht der Vertragsverletzungen des Bürgerlichen Gesetzbuches; unter besonderer Berücksichtigung der Successivlieferungsgeschäfte. Diss. Leipzig 1906. 88 S. 8°.
3461. **Schubert, J. G.,** Die Aussteuer nach dem Bürgerlichen Gesetzbuche für das Deutsche Reich. Diss. Leipzig 1905. 99 S. 8°.
3462. — **K.,** Das Erbbaurecht des Bürgerlichen Gesetzbuchs. Diss. Leipzig 1906. 49 S. 8°.
3463. **Schultz, H.,** Der Tod des Gemeinschuldners im anhängigen Konkurse und die Rechtsstellung des annehmenden Erben. Diss. Jena. 53 S. 8°.
3464. **Schünemann, A.,** Die Haftung des Frachtführers. Diss. Leipzig 1906. 51 S. 8°.
3465. **Schwemin, J.,** Ueber den Notweg. Diss. Greifswald 1906. 43 S. 8°.
3466. **Seba, O.,** Kann ein im eigenen Namen auftretender Stellvertreter unmittelbar mit der Uebergabe der tradierten Sache an ihn für den Vertretenen Besitz u. Eigentum erwerben? Diss. Greifswald 1905. 55 S. 8°.
3467. **Semmelmann, R.,** Beiträge zum praktischen Rechte der Eigentümerhypothek. Diss. Erlangen 1906. 152 S. 8°.
3468. **Sengenwald, C.,** Begriff der offenen Handelsgesellschaft. Diss. Erlangen 1905. 57 S. 8°.
3469. **Sgaslik, H.,** Die Auflage. Diss. Breslau 1906. 62 S. 8°.
3470. **Sichel, J.,** Die kriegerische Besetzung feindlichen Staatsgebietes nach den Bestimmungen der Haager Friedenskonferenz. Diss. Marburg 1905. 54 S. 8°.
3471. **Siecke, R.,** Was bedeutet das Zugehen bei den empfangsbedürftigen Willenserklärungen? (B. G. B. § 130). Diss. Rostock 1905. 68 S. 8°.

Digitized by Google

3472. **Simon, O.**, Die Verbietungsrechte des Nachbarn gegen Immissionen und ihre Beschränkungen gegenüber gewerblichen Anlagen. Diss. Leipzig 1905. 53 S. 8°.
3473. **Slawski, S.**, Die Wirkung der Rücktrittserklärung auf das bestehende Schuldverhältniss. Diss. Erlangen 1906. 39 S. 8°.
3474. **Seltau, R.**, Der ususfructus omnium bonorum und der Niessbrauch an einem Vermögen nach B. G. B. Eine vergleichende Betrachtung. Diss. Rostock 1905. 144 S. 8°.
3475. **Spengler, F.**, Der Leibgedingsvertrag nach dem bayrischen Rechte seit Inkrafttreten des bürgerlichen Gesetzbuches. Diss. Würzburg 1905. 72 S. 8°.
3476. **Steinert, V.**, Zur Frage der Naturalteilung. Eine Untersuchung über die bäuerlichen Verhältnisse des fränkischen Grabfeldes. Diss. Würzburg 1906. 60 S. 8°.
3477. **Stern, H.**, Beitrag zur Impensenlehre des römischen Rechts (lex 38 Dig. de rei vindicatione 6, 1) unter vergleichender Berücksichtigung der Vorschriften des B. G. B. §§ 994 ff.) Diss. Leipzig 1906. 53 S. 8°.
3478. **Stocker, H.**, Verfassungsänderung nach deutschem Staatsrecht. Diss. Würzburg 1905. 84 S. 8°.
3479. **Stolz, V.**, Das Simultaneum in Reppendorf. Diss. Würzburg 1905. 80 S. 8°.
3480. **Süss, J.**, Le homestead ou bien de famille. Diss. Genf 1905. 243 S. 8°.
3481. **Taub, H.**, Beiträge zur Geschichte und Theorie des sicheren Geleits. Ein rechtshistorischer Versuch. Diss. Erlangen 1906. 51 S. 8°.
3482. **Tischendorf, R.**, Die Haftung für Tierschäden nach dem neuen Bürgerlichen Recht unter besonderer Berücksichtigung der Kausalfrage. Diss. Rostock 1906. 43 S. 8°.
3483. **Tissen, H. J.**, Die öffentlich-rechtlichen Voraussetzungen der Erlangung des Bergbaurechts nach preussischem Bergrechte unter vergleichender Berücksichtigung anderer deutscher Berggesetze und des Reichspatentrechts. Diss. Würzburg 1905 109 S. 8°.
3484. **Tornow, W.**, Die actio doli und ihr Ersatz im Bürgerlichen Gesetzbuche. Diss. Greifswald 1905. 38 S. 8°.
3485. **Truppner, A.**, Inwieweit sind für die dem Nachlassgericht obliegenden Verrichtungen die deutschen Gerichte zuständig, wenn der nach dem 1. Januar 1900 verstorbene Erblasser ein Ausländer und die Zuständigkeit durch Staatsverträge nicht geregelt ist? Diss. Erlangen 1906. 47 S. 8°.
3486. **Tschierschky, O.**, Die Geltendmachung der Gläubigeranfechtung. Diss. Rostock 1905. 75 S. 8°.
3487. **Tweer, L.**, Der Niessbrauch am Mitgliedschaftsrechte der Aktiengesellschaft und der Gesellschaft mit beschränkter Haftung. Diss. Leipzig 1906. 60 S. 8°.
3488. **Ullmann, K.**, Das Schuldverschreibungs-Gesetz. (Gesetz betr. die gemeinsamen Rechte der Besitzer v. Schuldverschreibungen). Eine systemat. Darstellung. Diss. Würzburg 1906. 64 S. 8°.
3489. **Unmack, O.**, Die Gewährleistung wegen Mängel nach dem bürgerlichen Gesetzbuch. Diss. Rostock 1905. 112 S. 8°.
3490. **Voss, H. A.**, Die Konversion des Rechtsgeschäfts B. G. B. § 140. Ein Beitrag zur Lehre vom Rechtsgeschäft. Diss. Rostock 1905. 62 S. 8°.
3491. **Waldschütz, O.**, Haftet der Staat für Versehen der Gerichtsvollzieher? Diss. Erlangen 1906. 50 S. 8°.
3492. **Walther, V.**, Finden auf die Gebäude des § 95 des Bürgerlichen Gesetzbuches und der die Zwangsvollstreckung betreffenden Gesetze über bewegliche oder unbewegliche Sachen Anwendung? Diss. Erlangen 1906. 37 S. 8°.
3493. **Weigel, J.**, Das bei der Aufrechnung geltende Prinzip der Gegenseitigkeit der Forderungen; seine Durchbrechungen und Modifikationen. Leipzig 1906. 118 S. 8°.
3494. **Weil, L.**, Die Aufreizung zum Klassenkampf. Diss. Würzburg 1905. 72 S. 8°.
3495. **Wellinghaus, J.**, Der Notstand nach den §§ 228 und 904 des B. G. B. für das Deutsche Reich. Diss. Leipzig 1906. 68 S. 8°.
3496. **Weinschenk, J.**, Gemeinde und Schule nach bayerischem Verwaltungsrecht. Diss. Erlangen 1906. 76 S. 8°.
3497. **Weiss, B.**, Inwieweit ist der deutsche Reichstag Herr seiner Geschäftsordnung? (Die Rechte des deutschen Reichstages in bezug auf Ergänzung, Auslegung und Abänderung der Geschäftsordnung.) Diss. Würzburg 1906. 76 S. 8°.
3498. **Werth, A.**, Albrecht Thaer als Nationalökonom. Diss. Bern 1905. 101 S. 8°.

Digitized by Google

3499. **Wertheimber, E.,** Das kaufmännische Zurückbehaltungsrecht nach dem Handelsgesetzbuch vom 10. Mai 1897. Diss. Erlangen 1906. 63 S. 8°.
3500. **Werther, H.,** Erbschaftserwerb und Erbschaftsannahme in geschichtlicher Entwicklung. Diss. Breslau 1906. 54 S. 8°.
3501. **Werthern, H. Frhr. v.,** Die Rechtsstellung des Kommittenten im Konkurse des Einkaufs- bezw. Verkaufskommissionärs. Diss. Leipzig 1906. 102 S. 8°.
3502. **Westphal, E. O.,** Verpflichtungen des Gläubigers gegenüber dem Bürgen nach altem und neuem Recht. Diss. Breslau 1906. 58 S. 8°.
3503. **Wimmer, W.,** Die rechtliche Stellung der Post und das einfache Postfrachtgeschäft nach schweiz. Recht. Diss. Bern 1905. 82 S. 8°.
3504. **Wohlfarth, A.,** Der Einfluss der Ausgleichung auf die Erbenhaftung im bürgerlichen Gesetzbuche. Diss. Leipzig 1906. 34 S. 8°.
3505. **Wolfer, H. L.,** Das verdeckte Inkassogiro. Diss. Leipzig 1906. 58 S. 8°.
3506. **Wolfram, H.,** Die l. 11 § 2 de pignoribus et hypothecis etc. D. 20, 1 und die Beurteilung ihres Tatbestandes nach heutigem bürgerlichem Rechte. Diss. Leipzig 1906. 44 S. 8°.
3507. **Wulf, O.,** Die Nichtigkeitserklärung einer Aktien-Gesellschaft nach dem neuen Handelsgesetzbuch. Diss. Erlangen 1906. 52 S. 8°.
3508. **Wunnenberg, C. K.,** Die Unterschiede zwischen der stillen Gesellschaft des H. G. B. einerseits, der offenen Handelsgesellschaft und der Gesellschft des B. G. B. andererseits. Diss. Leipzig 1906. 88 S. 8°.
3509. **Zimmermann, K. v.,** Der gesetzliche Aussteueranspruch nach dem Bürgerlichen Gesetzbuch. Diss. Leipzig 1905. 79 S. 8°.

Medizin.

3510. **Ambos, H.,** Ein Fall von Sanduhrmagen mit Heilung durch Gastroanastomose. Diss. Kiel 1905. 13 S. 8°.
3511. **Benischek, E.,** Ueber 31 Fälle von Lumbalpunktion aus der Erlanger medicinischen Klinik. Diss. Erlangen 1906. 44 S. 8°.
3512. **Benöhr, R.,** Ein Fall von centraler Blindheit. (Erweichungsherde in beiden Occipitallappen. Diss. Kiel 1905. 12 S. 8°.
3513. **Berger, E.,** Ueber einen Fall von akuter Psychose nach Kataraktoperation. Diss. Kiel 1905. 26 S. 8°.
3514. **Berké, Th.,** Anthropologische Beobachtungen an Kamerunnegern. Diss. Strassburg 1905. 41 S. m. 20 Tab. u. 1 Karte. 8°.
3515. **Beyer, T.,** Über abgelaufene Lungentuberkulose. Statistischer Beitrag nach Sektionsprotokollen des städt. Krankenhauses Moabit zu Berlin. Diss. Leipzig 1906. 33 S. 8°.
3516. **Bispinck, J.,** Ein Beitrag zur Lehre von den epileptischen Dämmerzuständen. Diss. Kiel 1905. 14 S. 8°.
3517. **Blaich, H. E.,** Das Wasser bei Galen. Diss. Heidelberg 1906. 33 S. 8°.
3518. **Block, G.,** Zur Morbidität und Mortalität im Wochenbett. Statistische Beiträge aus dem Material der Universitätsfrauenklinik zu Freiburg i. B. von den Jahren 1899—1903. Diss. Freiburg 1906. 25 S. 8°.
3519. **Bramke, E.,** Beitrag zur Behandlung der chronischen Pelveoperitonitis mittelst Columnisation. Diss. Leipzig 1906. 32 S. 8°.
3520. **Brückigam, A.,** Über reflektorische Pupillenstarre nach Contusio bulbi und nach Kopfverletzungen. Diss. Freiburg 1906. 39 S. 8°.
3521. **Brettauer, A.,** Drei Fälle von Persistenz des Ductus arteriosus Botalli. Diss. Zürich 1905. 30 S. 8°.
3522. **Brocke, L. G.,** Ein Beitrag zur Frage der Behandlung des Mittelohres mit Lufteinblasungen. Diss. Leipzig 1906. 19 S. 8°.
3523. **Bruck, S.,** Über den Zusammenhang zwischen Diurese und Organtätigkeit. Diss. Bern 1904. 36 S. 8°.
3524. **Brunck, W.,** Die systematische Untersuchung des Sprachorganes bei angeborenem Gaumendefekt in ihrer Beziehung zur Prognose und Therapie. Diss. Leipzig 1906. 41 S. 8°.
3525. **Brunninger, M. G.,** Kongenitale Kammerscheidewanddefekte mit konsekutiver Pulmonaliserweiterung. Diss. Bern 1904. 72 S. 8°.

Digitized by Google

3526. **Bruppacher, J.,** Beobachtungen über Schussverletzungen mit besonderer Berücksichtigung der Röntgen-Diagnostik. Diss. Zürich 1905. 98 S. m. 2 Taf. 8°.
3527. **Bürgi, M.,** Die Staphylokokken-Infektion bei den Hasen. Diss. Bern 1905. 26 S. 8°.
3528. **Burow, R.,** Beiträge zur Entscheidung der Frage, ob die Caseine verschiedener Tierarten identisch sind. Diss. Basel 1905. 28 S. 8°.
3529. **Cammerloher, A. v.,** Über die histologischen Veränderungen des Darmes bei Invagination. (Im Anschluss an einen Fall chronischer Invagination des untersten Ileum in das Coecum. Diss. Würzburg 1905. 63 S. 8°.
3530. **Caspari, G.,** Les injections sous-cutanées d'eau salée chez les tuberculeux. Leur valeur diagnostique. Diss. Genf 1904. 30 S. 8°.
3531. **Chacón, R.,** Über die conservative Behandlung der chronisch entzündlichen Adnextumoren nebst Statistik der Heidelberger Frauenklinik in den Jahren 1902—1905. Diss. Heidelberg 1906. 41 S. 8°.
3532. **Chaussy, G.,** Beiträge zur Klinik und Pathologie des Lupus erythematodes. Diss. Leipzig 1906. 23 S. 8°.
3533. **Chéridjian, Z.,** Des phénomènes d'obstruktion et d'occlusion fonctionnelles dans les ulcérations tuberculeuses de l'intestin. Diss. Genf 1905. 120 S. 8°.
3534. **Chmielewska, W.,** Le liquide céphalo-rachidien dans les hémorragies du névraxe. Diss. Genf 1905. 94 S. 8°.
3535. **Christen, Th.,** Untersuchungen über Ascites und Liquor pericardii. Diss. Zürich 1905. 12 S. 8°.
3536. **Cohen, C.,** Über den Einfluss des Lebensalters auf die Adaptation. Diss. Breslau 1906. 22 S. 8°.
3537. **Cohn, A.,** Ein bemerkenswerter Fall von Lymphosarkomatosis im Kindesalter. Diss. Würzburg 1906. 32 S. 8°.
3538. — **G.,** Beiträge zur Resection des Sehnerven bei sympathischer Augenentzündung. Diss. Greifswald 1905. 32 S. 8°.
3539. — **L.,** Zur Frage der Umwandlung der menschlichen Tuberkelbazillen im Organismus des Frosches. Diss. Freiburg 1906. 28 S. 8°.
3540. **Copper, D. J.,** Der Übergang bestimmter Stoffe von der Mutter in das Fruchtwasser und in den Fötus. Experimenteller Beitrag zur Lehre des Stoffaustausches zwischen Mutter u. Frucht. Diss. Bern 1905. 86 S. m. 2 Tab. 8°.
3541. **Daiches, P.,** Endresultate der Radikaloperationen von Hernien speziell der Inguinalhernien. Diss. Bern 1904. 27 S. 8°.
3542. **Daude, O ,** Über zwei genauer untersuchte Fälle von Doppelbildung. Diss. Berlin 1906. 28 S. m. 1 Taf. 8°.
3543. **Daumann, F.,** Über die Nervennaht. Diss. Halle 1906. 38 S. 8°.
3544. **David, W.,** Beitrag zur Lehre von den postoperativen Psychosen. Diss. Kiel 1905. 16 S. 8°.
3545. **Dejone, J.,** Vergleichende Bestimmungen des Keimgehalts des Wassers. Diss. Strassburg 1904. 30 S. 8°.
3546. **Denzler, B.,** Die Bakterienflora des gesunden Genitalkanals des Rindes in ihrer Bedeutung für das Zustandekommen des Puerperalfiebers. Diss. Zürich 1904. 51 S. 8°.
3547. **Descoeudres, F.,** Du pronostic et du traitement de la tuberculose du genou. Diss. Genf 1905. 91 S. 8°.
3548. **Diethelm, H.,** Über acutes universelles angioneurotisches Oedem. Diss. Zürich 1905. 64 S. 8°.
3549. **Dietschy, R.,** Die Albumosurie im Fieber. Diss. Basel 1906. 38 S. 8°.
3550. **Dolgow, N.,** Über Dauerresultate der operativen Behandlung der Extrauteringravidität. Diss. Jena 1906. 37 S. 8°.
3551. **Donath, K.,** Tuberkulose und Rasse. Diss. Strassburg 1905. 26 S. 8°.
3552. **Dorbritz, E.,** Bakterienflora der Vaccine. Diss. Bern 1904. 63 S. 8°.
3553. **Dorner, J.,** Ein Fall von Rhinosklerom. Diss. Würzburg 1905. 47 S. 8°.
3554. **Dreckmann, J.,** Zur Kasuistik der Knochensarkome des Unterkiefers. Diss. Kiel 1905. 16 S. 8°.
3555. **Egger, A. S.,** Zur Kasuistik des Rhinophyma. Diss. Basel 1905. 37 S. m. 3 Taf. 8°.

Digitized by Google

3556. **Ehringhaus, O.**, Beitrag zur operativen Behandlung von Ureter-Vaginal-Fisteln. Diss. Würzburg 1906. 55 S. 8°.
3557. **Eichelberg, H.**, Ueber die Ileocöcaltuberkulose. Diss. Bonn 1906. 32 S. 8°.
3558. **Engelbrecht, K.**, Ueber eine als Pankreascyste aufgefasste Geschwulst der Oberbauchgegend. Diss. Königsberg 1905. 45 S. 8°.
3559. **Enz, E. J.**, Zur Ueberhäutung und Wundbehandlung bei totaler Skalpierung des Kopfes. Diss. Zürich 1905. 35 S. m. 4 Fig. 8°.
3560. **Faber, E.**, Ueber Rissbildung in der Membrana Descemeti. Diss. Tübingen 1905. 21 S. 8°.
3561. **Falkowitsch, K.**, Hörprüfungen bei den Zöglingen in der Taubstummen-Anstalt Wabern bei Bern. Diss. Bern 1905. 23 S. m. 1 Tab. 8°.
3562. **Feldbach, S.**, Beitrag zur Ernährung magendarmkranker Säuglinge mit Buttermilch. Diss. Bern 1905. 38 S. 8°.
3563. **Feldermann, O.**, Agglutinationsversuche mit Meningococcen. Diss. Marburg 1905. 31 S. 8°.
3564. **Félicine, L.**, Ueber die Beziehungen zwischen dem Blutgefässsystem und den Zellen der Nebenniere. Diss. Bern 1905. 30 S. m. 2 Taf. 8°.
3565. **Fels, R.**, Ueber den Symptomenkomplex der primären Inkohärenz mit Erregung. Diss. Jena 1906. 12 S. 8°.
3566. **Firlejewitsch, M.**, Ueber die Beziehungen zwischen Bau und Funktion der Lymphdrüsen. Diss. Bern 1905. 32 S. m. 4 Taf. 8°.
3567. **Fischer, H.**, Die Bedeutung der Agglutination zur Diagnose der pathogenen und saprophytischen Streptokokken. Diss. Bern 1904. 30 S. 8°.
3568. **Fischer, K.**, Beiträge zur abdominalen Totalextirpation des Uterus bei Carcinom. Diss. Würzburg 1905. 62 S. 8°.
3569. **Fordan, H.**, Ein Fall von Meningitis cerebrospinalis mit Durchbruch des Eiters durch das Ohr. Diss. Erlangen 1906. 37 S. 8°.
3570. **Forster, K.**, Beitrag zur Kenntnis des Xeroderma pigmentosum. Diss. Bern 1904. 31 S. 8°.
3571. **Frey, E.**, Der Mechanismus der Salz- und Wasserdiurese. Ein Beitrag zur osmotischen Arbeit der Niere. Hab. Jena 1906. 57 S. 8°.
3572. **Frigoff, Z.**, Action de la subcutine sur la vitalité du tissu thyroïdien transplanté. Diss. Genf 1905. 38 S. 8°.
3573. **Fritsch, K.**, Vierzehn Nierenextirpationen infolge gynäkologischer Leiden. Diss. Bonn 1906. 44 S. 8°.
3574. **Fröhlich, A.**, Die Veränderungen des Hufbeins bei Strahlkrebs. Diss. Bern 1905. 47 S. m. 10 Abb. 8°.
3575. **Funck, C.**, Ueber die medikamentöse Beeinflussung der Bildung von Antikörpern und über die Bindung der Präzipitine an das Serumeiweiss. Diss. Würzburg 1905. 41 S. 8°.
3576. **Gachtgens, W.**, Der Einfluss hoher Temperaturen auf den Schmelzpunkt der Nährgelatine. Diss. Strassburg 1904. 40 S. 8°.
3577. **Gasteiger, C.**, Ueber eine Wurmerkrankung unter den Kälbern der Distrikte Tegernsee und Miesbach in Oberbayern. Diss. Zürich 1904. 44 S. 8°.
3578. **Gebecke, F.**, Ein Fall von Sarkom des Lumbalmarks mit Erweichungsherd in der Umgebung. Diss. Kiel 1905. 16 S. 8°.
3579. **Geiser, M.**, Welche Bestandteile des Kaffees sind die Träger der erregenden Wirkung? Diss. Zürich 1905. 28 S. 8°.
3580. **Geissendörfer, L.**, Ein seltener Fall von Clavikularfraktur. Diss. Erlangen 1906. 19 S. m. 4 Phot. 8°.
3581. **Gelman-Struzowsky, B.**, Ueber die Magenfunktionen bei Ulcus ventriculi rotundum. Diss. Zürich. 19 S. 8°.
3582. **Gemuseus, A.**, Das Stovain, ein neues Lokalanästhetikum. Diss. Bern 1905. 33 S. 8°.
3583. **Gerth, E.**, Zur Kasuistik der myelogenen Angiomata der Schädelknochen. Diss. Jena 1906. 23 S. 8°.
3584. **Getzowa, S.**, Ueber die Thyreoidea von Kretinen und Idioten. Diss. Bern 1905. 52 S. m. 1 Taf. 8°.
3585. **Gezowa, S.**, Ein klinischer Beitrag zur Frage der feuchten Asepsis. Diss. Bern 1905. 16 S. 8°.

Digitized by Google

3586. **Goukassian, W.,** De la greffe du tissu thyroidien provenant d'animaux morts. Diss. Genf 1905. 24 S. 8°.
3587. **Gräff, E.,** Ein Fall von Fractura tali. Diss. Kiel 1905. 15 S. m. 1 Phot. 8°.
3588. **Gredig, E.,** Beiträge zur Nitrifikation und Nitratzersetzung im Neckarwasser und die Bakterienflora des Neckars zu verschiedenen Jahreszeiten. Diss. Heidelberg 1906. 96 S. 8°.
3589. **Greven, F.,** Zur Kasuistik des Adenocarcinoms der Schilddrüse. Diss. Freiburg 1906. 35 S. 8°.
3590. **Gross, A.,** Ueber die apoplektiformen Anfälle bei Tabes dorsalis. Diss. Erlangen 1906. 46 S. 8°.
3591. **Gückel, H.,** Zur Geschichte der Isolierung von Geisteskranken. Diss. Erlangen 1906. 28 S. 8°.
3592. **Guerdjikoff, N.,** Diagnostic du début du travail de l'accouchement. Diss. Genf 1905. 57 S. 8°.
3593. **Hagemann, H.,** Ein Fall von Melancholia gravis mit suicidalem Trieb. Diss. Kiel 1905. 30 S. 8°.
3594. **Hampke, G.,** Ueber Veronal-Vergiftung. Diss. Leipzig 1906. 25 S. 8°.
3595. **Hartmann, H.,** Beitrag zur Lehre vom Ganserschen Dämmerzustand und Ganserschen Symptom. Diss. Greifswald 1906. 32 S. 8°.
3596. **Hartoch, O.,** Beitrag zur Lehre vom Myxoedem an der Hand von 2 Fällen der Bonner medizinischen Klinik. Diss. Bonn 1905. 58 S. m. 1 Taf. 8°.
3597. **Hauser, K.,** Das kraniologische Material der Neu-Guinea-Expedition des Dr. Finsch (1884/85) und eine Schädelserie aus Neu-Irland. Diss. Berlin 1906. 101 S. m. 4 Taf. 8°.
3598. **Heinecker, E.,** Zur Frage der Spezifität der Haarverletzungen durch scharfe und stumpfe Gewalten. Diss. Königsberg 1906. 57 S. 8°.
3599. **Heinevetter,** Ueber Chorea paralytica. Diss. Leipzig 1906. 51 S. 8°.
3600. **Hellpach, W.,** Grundgedanken zur Wissenschaftslehre der Psychopathologie. Hab. Karlsruhe 1906. 86 S. 8°.
3601. **Hemme, F.,** Ueber das Steckenbleiben und Einheilen von direkten und indirekten Geschossen im menschlichen Körper. Diss. Berlin 1906. 53 S. 8°.
3602. **Henschen, K.,** Beiträge zur Geschwulstpathologie des Chylusgefässsystems. Diss. Zürich 1905. 115 S. m. 1 Taf. 8°.
3603. **Hermans, J.,** Ein Fall von Sarkom der Clitoris als Beitrag zu den maligen Clitorisgeschwülsten. Diss. Bonn 1905. 51 S. 8°.
3604. **Herzig, Ch.,** Leucocytose unter Einwirkung der Bestandteile der Folia Digitalis. Diss. Zürich 1905. 17 S. 8°.
3605. **Hess, C.,** Ueber die Plaut-Vincentsche Angina. Diss. Marburg 1906. 36 S. m. 1 Taf. 8°.
3606. — **C. E.,** Ueber die Lage der Abbiegungspunkte an der Wirbelsäule bei Seitwärtsbiegung des Rumpfes nach Beobachtungen an 884 Fällen von Skoliosen und runden Rücken. Diss. Zürich 1905. 39 S. 8°.
3607. **Hessel, R.,** Ueber den suprasymphysären Fascienquerschnitt nach Pfannenstiel. Diss. Bonn 1905. 59 S. 8°.
3608. **Hetkamp, G.,** Ueber die Schweissinfektion. Diss. Bern 1905. 43 S. 8°.
3609. **Hewel, Th.,** Ueber einen Fall von Syringomyelie verbunden mit akromegalischen Veränderungen. (Garnisonlazarett Ingolstadt.) Diss. Erlangen 1905. 21 S. 8°.
3610. **Heyn, F.,** Ein Beitrag zur Lehre vom Myxödem. Diss. Kiel. 17 S. 8°.
3611. **Hieronymus, W.,** Historisches und Statistisches zur Frauenparalyse. Diss. Rostock 1906. 55 S. 8°.
3612. **Hillar, J.,** Ueber die Entwickelung der Mammaorgane bei den Säugetieren und über die Milchleiste als Beitrag zur Erklärung der Hyperthelie und Hypermastie beim Menschen. Diss. Würzburg 1906. 18 S. 8°.
3613. **Hodel, H.,** Beitrag zur Frage der Geburtsprognose nach Prolapsoperationen, Amputation des Cervix und der Vaginalportion. Diss. Bern 1904. 48 S. 8°.
3614. **Hoffmann, W.,** Statistik über 3000 Fälle von Conjunctivitis granulosa. Diss. Königsberg 1906. 33 S. 8°.
3615. **Hoppe, T.,** Experimentelle Untersuchungen über die Wirkung einiger Stomachica auf die Magensaftsekretion; zugleich ein Beitrag zur pathologischen Physiologie der chronischen Gastritis. Diss. Berlin 1906. 30 S. 8°.

Digitized by Google

3616. **Hottinger, R.,** Ueber die Leberverfettung nach experimentellen Infektionen mit Bac. Sanarelli und Bac. suipestifer. Ein Beitrag zur Frage und Kenntnis der Fettinfiltration und fettigen Degeneration. Diss. Zürich 1904. 79 S. m. 1 Taf. 8°.

3617. **Huber, F.,** Ueber Spätresultate der Myopieoperation. Diss. Zürich 1905. 58 S. 8°.

3618. — **H.,** Weitere Versuche mit photodynamischen, sensibilisierenden Farbstoffen. (Eosin, Erythrosin.) Prüfung der Wirkung des Tageslichtes auf Lebensfähigkeit und Virulenz von Bakterien, auf Toxine und Antitoxine und auf das Labferment. Diss. Zürich 1905. 86 S. 8°.

3619. **Hüttemann, W.,** Beitrag zur Kenntnis der Bakterienflora im normalen Darmtraktus des Rindes. Diss. Bern 1905. 47 S. 8°.

3620. **Jaffé, M.,** Beiträge zu den Puerperalpsychosen. Diss. Rostock 1905. 34 S. 8°.

3621. **Jäger, K.,** Ein Fall von Totalexstirpation der Blase mit Einpflanzung der Ureteren in die Flexura sigmoidea. Diss. Leipzig 1906. 35 S. 8°.

3622. **Jakubowski, A. v.,** Ueber Hirncysticerken. Diss. Greifswald 1906. 50 S. m. 2 Taf. 8°.

3623. **Janeke, O.,** Die Hernia epigastrica. Diss. Berlin 1906. 38 S. 8°.

3624. **Janert, L.,** Ueber das spezifische Gewicht menschlicher Faeces. Diss. Berlin 1906. 32 S. 8°.

3625. **Jeanneret, M.,** Beitrag zur pathologischen Anatomie der Extrauterin-Gravidität. Diss. Genf 1905. 23 S. m. 3 Taf. 8°.

3626. **Ignatieff, M. J.,** Étude expérimentale sur l'épiosine (de Vahlen). Diss. Genf 1905. 90 S. 8°.

3627. **Ilka, J.,** Über Heilerfolge bei Fremdkörpern in infizierten Augäpfeln. Diss. Greifswald 1905. 27 S. 8°.

3628. **Inhelder, A.,** Fälle von Polydactylie bei Menschen und Haustieren. Diss. Bern 1904. 32 S. m. 16 Taf. 8°.

3629. **Johnsen, C.,** Casuistischer Beitrag zur Würdigung der Bronchoskopie: Nagel in der rechten Lunge mittels Bronchoskopie diagnosticiert und extrahiert. Diss. Kiel 1905. 28 S. 8°.

3630. **Itine, M.,** Un cas de fracture du crane. Accident ou crime? Diss. Genf 1905. 39 S. 8°.

3631. **Jungmann, B.,** Die in der Giessener Frauenklinik in den Jahren 1892—1900 ausgeführten Ovariotomien bei Tumoren des Ovarium. Mit besonderer Berücksichtigung des Dauererfolges. Diss. Giessen 1905. 26 S. 8°.

3632. **Juvalta, F. v.,** Über die Vergiftungen, welche in den Jahren 1884—1904 auf der Züricher medizinischen Klinik beobachtet wurden. Diss. Zürich 1905. 63 S. 8°.

3633. **Ivanoff, J.,** Contribution à l'étude des glandules parathyroïdes chez les rongeurs (Cobaye et Mulot). Diss. Genf 1905. 30 S. 8°.

3634. **Kahan, E.,** Über die Morbidität nach Eihaut- und Placentarlösung bei Sublimatantisepsis des Genitalkanals. Diss. Bern 1904. 17 S. m. 24 Tab. 8°.

3635. **Kahlert, H.,** Beiträge zur Lehre von der progressiven neurotischen Muskelatrophie. Diss. Jena 1906. 45 S. 8°.

3636. **Kamenzove, Z.,** La stovaïne. Etude expérimentale. Diss. Genf 1905. 68 S. 8°.

3637. **Kaplan, L.,** Die Drüsen des Stimmbandes und ihre Ausführungsgänge. Diss. Bern 1905. 11 S. 8°.

3638. **Karrer, A.,** Beitrag zur Lehre von den Kahnbeinbrüchen der Handwurzel. Diss. Kiel 1905. 23 S. 8°.

3639. **Katzenelson-Lury, S.,** Über die Verwendbarkeit einer chemischen Verbindung von Tannin mit Pflanzeneiweiss, des „Glutannols" sive „Turicins" bei Kinder-Gastroenteritis". Diss. Zürich 1905. 32 S. 8°.

3640. **Katzenstein, S.,** Erfolge der seit dem Jahre 1898 bis 1904 in der chirurgischen Klinik zu Heidelberg nach Winkelmann ausgeführten Hydrocelenoperationen. Diss. Heidelberg 1906. 60 S. 8°.

3641. **Kauert, E.,** Ueber Retroflexio uteri puerperalis. Diss. Freiburg 1906. 50 S. 8°.

3642. **Kaufmann, A.,** Zur Behandlung der habituellen Patellar-Luxation. Diss. Giessen 1906. 21 S. 8°.

3643. **Kaufmann-Aglitzky, E.,** Contribution à l'étude de la grossesse au début avec quelques considerations sur la valeur des contractions partielles. Diss. Genf 1905. 60 S. 8°.

Digitized by Google

3644. **Keller, A.,** Untersuchungen über die baktericide Wirkung des Quecksilberlichtes. (Uviol- und Quarz-Quecksilberlampe.) Diss. Zürich 1905. 66 S. 8°.
3645. — **H.,** Beitrag zur Therapie des Lidcarcinoms. Diss. Leipzig 1906. 43 S. 8°.
3646. **Kemper, E.,** Zur Casuistik der Stokes-Adams'schen Krankheit. Diss. Kiel 1905. 28 S. 8°.
3647. **Kerkis, C.,** Les vasoconstrictines des serums normaux. Diss. Genf 1905. 78 S. 8°.
3648. **Kern, F.,** Studien über das Wesen der Beschälseuche. Diss. Bern 1905. 70 S. m. 5 Taf. 8°.
3649. **Kerner, J.,** Experimenteller Beitrag zur Hämolyse und zur Agglutination der Streptokokken. Diss. Zürich 1905. 16 S. 8°.
3650. **Kertschiker, Th.,** Aphthen-Epizootie des Rindviehs (Blasenseuche) und Säuglingsmortalität in ihren gegenseitigen Beziehungen in der Schweiz. Diss. Zürich 1905. 40 S. 8°.
3651. **Kessler, H.,** Kasuistischer Beitrag zur epidemischen Genickstarre. Diss. Leipzig 1906. 41 S. 8°.
3652. **Kisseleva, M.,** Contribution à l'étude des affections des organes respiratoires consécutives aux empyèmes chroniques des cavités accessoires du nez. Diss. Genf 1905. 79 S. 8°.
3653. **Klindt E.,** Hypospadie in Kombination mit hochgradiger Phimose. Diss. Halle 1906. 30 S. 8°.
3654. **Kolransky, E.,** Ueber eigentümliche Formationen in den Leberzellen der Amphibien. Diss. Bern 1904. 24 S. 8°.
3655. **Konjetzny, G. E.,** Glykosurie nach Frakturen. Diss. Breslau 1906. 48 S. 8°.
3656. **Kontitch, P.,** De l'influence de la station debout ou couchée sur l'élimination du bleu de méthylène. Diss. Genf 1905. 42 S. 8°.
3657. **Krause, A.,** Ueber die Operation eines Falles von Echinokokkus der Leber mit Durchbruch in die Gallenwege. Diss. Kiel 1905. 22 S. 8°.
3658. **Krebs,** Conjunctivitis Parinaud. Diss. Leipzig 1906. 36 S. 8°.
3659. **Krieger, R.,** Schmerzen im Ohr und am Warzenfortsatz bei Hysterischen. Diss. Rostock 1906. 30 S. 8°.
3660. **Krölls, H.,** Ueber Hautausschläge nach dem Gebrauche von Tannin. Diss. Rostock 1905. 45 S. 8°.
3661. **Kuczinski, E.,** Beitrag zur Statistik der Augenkrankheiten mit besonderer Berücksichtigung der wichtigsten Krankheiten. Diss. Leipzig 1906. 44 S. 8°.
3662. **Kunick, W.,** Zur Lehre der Paranoia chronica. (Verfolgungswahn und Tötung des vermeintlichen Verfolgers.) Diss. Kiel 1905. 18 S. 8°.
3663. **Kuntz, E.,** Ueber Keratitis superficialis als Folgekrankheit von Acne rosacea. Diss. Greifswald 1905. 20 S. 8°.
3664. **Kürbitz, W.,** Zur Kasuistik der psychogenen Krampfanfälle nach Erhängungsversuch. (Aus der Prov.-Irrenanstalt Treptow a. R.) Diss. Greifswald 1905. 19 S. 8°.
3665. **Laber, W.,** Ueber die Tuberkulose des os pubis. Diss. Berlin 1906. 18 S. m. 1 Taf. 8°.
3666. **Lampel, P.,** Tabellen über die Aussengrenzen des Gesichtsfeldes für weisse und farbige Objekte. Diss. Leipzig 1906. 41 S. m. 1 Taf. 8°.
3667. **Lange, E.,** Die Rolle der Heredität in der Aetiologie der Neurofibrome; Fibromata mollusca, Elephantiasis congenita. Diss. Leipzig 1906. 50 S. 8°.
3668. **Leber, A. Th.,** Zum Stoffwechsel der Krystalllinse. Diss. Heidelberg 1905. 45 S. 8°.
3669. **Leonhardt, E.,** Ein Fall von Netztorsion. Diss. Leipzig 1906. 24 S. 8°.
3670. **Leopold, W.,** Ueber Sarcoma ovarii. Diss. Würzburg 1905. 29 S. 8°.
3671. **Lewitsch, J.,** Ueber die Coecumtuberkulose. Diss. Basel 1906. 34 S. 8°.
3672. **Linnich, C.,** Ein seltener Fall eines Bauchdeckendesmoids. Diss. Kiel 1906. 22 S. m. 1 Taf. 8°.
3673. **Loens, E.,** Ein Fall von Typhus abdominalis kombiniert mit Miliartuberkulose der Lungen. Diss. Rostock 1905. 32 S. 8°.
3674. **Lurz, R. O.,** Ueber extragenital acquirierte Primäraffecte an Kinn, Wangen, Ohren, behaartem Kopf und Stirn und anschliessend daran ein Fall von Initialsklerose an der rechten Wange. Diss. Würzburg 1905. 33 S. 8°.

Digitized by Google

3675. **Mahlcke, W.,** Beitrag zur Casuistik der Lehre von den Sehnentransplantationen. Zusammenstellung der von 1899—1905 in der Kieler chirurgischen Klinik operierten Fälle. Diss. Kiel 1905. 53 S. m. 1 Taf. 8°.
3676. **Majdraeoff, A.,** Sur un cas de doigts Hippocratiques unilatéraux. Diss. Genf 1905. 43 S. m. 1 Taf. 8°.
3677. **Mangold, E.,** Der Muskelmagen der körnerfressenden Vögel, seine motorischen Funktionen und ihre Abhängigkeit vom Nervensystem. Hab. Jena 1906. 78 S. 8°.
3678. **Mannel, W.,** Ein Fall von Haemangioendothelioma perivasculare nasi. Diss. Würzburg 1906. 30 S. 8°.
3679. **Marchesi, J.,** Beiträge zur Pathologie, Diagnostik und Therapie des schnellenden Fingers. Diss. Basel 1905. 46 S. 8°.
3680. **Martin, H.,** Ueber einen Fall von Kystoma ovarii multiloculare pseudomucinosum mit breiter (durch Druckatrophie bedingter) Perforation in Blase und Rectum und mit fistulösen Durchbrüchen in Ileum und Flexura sigmoidea. Diss. Basel 1905. 22 S. m. 2 Abb. 8°.
3681. **Martius, K.,** Vergleichende Untersuchungen über den Wassergehalt des Gesamtblutes und des Blutserums. Diss. Berlin 1906. 16 S. 8°.
3682. **Marx, K.,** Innere Erkrankungen als Indication zu operativer Beendigung der Geburt. Diss. Würzburg 1905. 44 S. 8°.
3683. **Matti, H.,** Beiträge zur Chirurgie des Magenkrebses. Ueber 97 Magenresektionen wegen Carcinom mit Berücksichtigung der Fernresultate hinsichtlich Radicalheilung und Wiederherstellung der Magenfunktionen. Diss. Bern 1905. 94 S. 8°.
3684. **Mayweg, W.,** Einige erfolgreiche Operationen bei totalem Symblepharon zur Bildung einer Höhle für das Glasauge durch Ueberpflanzung von gestielten Hautlappen. Diss. Rostock 1906. 30 S. m. 6 Abb. 8°.
3685. **Meier, P.,** Beiträge zur vergleichenden Blutpathologie. Diss. Zürich 1906. 82 S. 1 Taf. 8°.
3686. **Mervellieux, R. de,** Fréquence et répartition du sarcôme en Suisse de 1892 a 1901. Diss. Bern 1905. 61 S. 8°.
3687. **Metelitz, J.-S.,** Ueber Milzruptur und ihre Therapie. Diss. Basel 1906. 42 S. 8°.
3688. **Mettler, E.,** Experimentelles über die bakterizide Wirkung des Lichtes auf mit Eosin, Erythrosin und Fluoreszein gefärbte Nährböden. Diss. Zürich 1906. 53 S. 8°.
3689. **Metz, A.,** Ueber Meningitis tuberculosa nach Trauma. Diss. Bonn 1906. 48 S. 8°.
3690. **Meuwsen, A.,** Zwei Fälle von Luxatio humeri retroglenoidalis. Diss. Bonn 1906. 33 S. 8°.
3691. **Meyer, A.,** Kasuistischer Beitrag zu der Lehre von den Faltungsfrakturen. Diss. Kiel 1906. 19 S. m. 2 Taf. 8°.
3692. — **A.,** Spina bifida occulta. Aus dem Kinderspital zu Basel. Diss. Basel 1906. 43 S. m. 1 Tab. 8°.
3693. — **F.,** Ueber ein cystisches Embryom des Testikels. Diss. Kiel 1906. 35 S. 8°.
3694. **Michaelis, H.,** Ueber Kindersterblichkeit im allgemeinen und über die Gründe des Nichtstillens geprüft an der Berliner Arbeiter-Bevölkerung. Diss. Leipzig 1906. 34 S. 8°.
3695. **Michaelis, P.,** Altersbestimmung menschlicher Embryonen und Föten auf Grund von Messungen und von Daten der Anamnese. Diss. Leipzig 1906. 22 S. 8°.
3696. **Mitnitskaia, E.,** Essais de transplantation du Thymus. Diss. Genf 1905. 40 S. 8°.
3697. **Mittenzwei, W.,** Zur Charakteristik der durch Bacterium Paratyphi hervorgerufenen Krankheitsbilder. Diss. Leipzig 1906. 44 S. 8°.
3698. **Moderow, F.,** Das Verhalten der Pupillen bei der Konvergenz und Akkommodation. Diss. Marburg 1905. 47 S. 8°.
3699. **Molina-Castilla, J.,** Knochenveränderungen bei Rachitis. Diss. Freiburg 1905. 51 S. 8°.
3700. **Möllhausen, W.,** Beiträge zur Frage der Säuglingssterblichkeit und ihres Einflusses auf die Wertigkeit der Ueberlebenden. Diss. Leipzig 1906. 23 S. m. 5 Fig. 8°.
3701. **Moukhtar, A.,** Contribution à l'étude de la méningite cérébro-spinale à forme prolongée. Diss. Genf 1904. 64 S. 8°.
3702. **Müller, A.,** Bericht über 49 Fälle von operativ behandeltem Magengeschwür und dessen Folgen. Diss. Rostock 1905. 74 S. 8°.
3703. **Müller, F.,** Darmkrebs-Statistik nach den Befunden der pathologisch-anatomischen Anstalt zu Basel vom Jahre 1874—1904. Diss. Basel 1905. 55 S. 8°.

Digitized by Google

3704. **Müller, N.,** Ueber die Orbitalphlegmone. Diss. Würzburg 1905. 41 S. 8°.
3705. **Mundellus, C.,** Beiträge zur topischen Rückenmarks-Diagnostik. Diss. Greifswald 1906. 55 S. 8°.
3706. **Munk, H.,** Ueber die Funktionen des Kleinhirns. Akad. Berlin 1906. 38 S. 8°.
3707. **Münzer, A.,** Ein Beitrag zur Lehre der Puerperalpsychosen. Diss. Heidelberg 1906. 28 S. 8°.
3708. **Neitzsch, W.,** Ueber Placenta praevia. Diss. Erlangen 1905. 55 S. 8°.
3709. **Nemsky, N.,** Contribution à l'étude des phénomènes psychiques accompagnant l'atrophie jaune aiguë du foie. Diss. Genf 1905. 18 S. 8°.
3710. **Neubauer, J.,** Ueber anaërobe Bakterien im Rinderdarm. Diss. Bern 1905. 28 S. 8°.
3711. **Neubert, W.,** Ein Fall von diffuser Sklerodermie mit Raynaud'schem Symptomenkomplex und Muskelatrophien nebst Beobachtungen über Gelenk- und Knochenveränderungen mit Hilfe von Röntgenstrahlen. Diss. Kiel 1905. 92 S. m. 3 Taf. 8°.
3712. **Nickol, W.,** Klinik der Halsrippen. Diss. Leipzig 1906. 39 S. 8°.
3713. **Nitsch, R.,** Ein Fall von Endothelium des Becken-Bindegewebes. Diss. Jena 1906. 28 S. m. 1 Taf. 8°.
3714. **Ohnacker, H.,** Ueber Glycosurie bei Erkrankung des Centralnervensystems. Diss. Kiel 1905. 20 S. 8°.
3715. **Opitz, H.,** Beiträge zur Wirkung des Isopral und Veronal. Diss. Rostock 1906. 25 S. 8°.
3716. **Ostermann, C.,** Ueber die durch Prostatahypertrophie bedingten Harnstörungen und ihre operative Behandlung. Diss. Leipzig 1906. 33 S. 8°.
3717. **Oestern, K.,** Beitrag zur Kenntnis der Bakterienflora der erweichten tuberkulösen Herde des Rindes. Diss. Bern 1904. 34 S. 8°.
3718. **Otten, C.,** Histologische Untersuchungen an exstirpierten Gallenblasen. Diss. Marburg 1906. 38 S. 8°.
3719. **Oettinger, S.,** Ueber Luxationen der Patella nach aussen. Diss. Würzburg 1906. 27 S. m. 2 Taf. 8°.
3720. **Over, K.,** Untersuchungen über die fötale Circulation. Diss. Bern 1904. 100 S. m. 4 Taf. u. 4 Tab. 8°.
3721. **Pan, Ch. M. du,** Contribution à l'étude du traitement du cancer du rectum. Diss. Bern 1905. 122 S. 8°.
3722. **Peritz, G.,** Ein Beitrag zur Lehre vom Ovarialcarcinom. Diss. Leipzig 1906. 32 S. 8°.
3723. **Petersen, O. H.,** Ueber den Sitz des Fruchtkuchens und die Bedeutung dieses Sitzes für die Geburt. Diss. Kiel 1906. 26 S. 8°.
3724. **Pfeiffer, C.,** Zur Physiologie der Irisbewegung. Diss. Marburg 1906. 58 S. 8°.
3725. **Picard, J. H.,** Ueber den Wert der biologischen Reaktion als Erkennungsmittel von Fleischarten. Diss. Bern 1904. 76 S. 8°.
3726. **Plotrowski,** Untersuchungen über das Verhalten der Nervenfasern in der abgeklemmten Herzspitze. Diss. Rostock 1906. 33 S. 8°.
3727. **Plate, E.,** Ueber die Resorptionsinfektion mit Tuberkelbazillen vom Magendarmkanal aus. Diss. Bern 1905. 30 S. m. 1 Tab. 8°.
3728. **Poeschel, K.,** Ueber die Anwendung der Inhalation bei den Haustieren. Diss. Bern 1905. 83 S. m. 2 Taf. 8°.
3729. **Pretschistenskaja, K.,** Ueber den Einfluss der Temperatur auf die Wirksamkeit des Vagus. Diss. Bern 1905. 42 S. 8°.
3730. **Pretzsch, E.,** Erweitert sich das Becken in Folge vorausgegangener Geburten? Diss. Marburg 1905. 65 S. 8°.
3731. **Rab, C. J.,** Untersuchungen über die Muskulatur des trächtigen Rinderuterus. Diss. Bern 1903. 80 S. m. 4 Taf. 8°.
3732. **Rabiger, H.,** Ueber die Aetiologie der Keratitis parenchymatosa. Diss. Berlin 1906. 30 S. 8°.
3733. **Radmilovitch, M.,** Contribution à l'étude des luxations recidivantes du coude. Diss. Genf 1905. 29 S. m. 1 Taf. 8°.
3734. **Reinecke, P.,** Ueber Dauererfolge der Ovariotomie. Diss. Würzburg 1905. 35 S. 8°.
3735. **Reissinger, A.,** Vergleichende Untersuchungen über den mikroscopischen Bau der arteriellen Blutgefässe des Kopfes und Halses der Haussäugetiere. Diss. Bern 1904. 60 S. m. 7 Taf. 8°.

Digitized by Google

3736. **Richter**, H., Zur Kenntnis der konstitutionellen Albuminurie. Diss. Rostock 1905. 35 S. 8°.

3737. **Ries**, J., Ueber die Erschöpfung und Erholung des zentralen Nervensystems. Diss. Bern 1905. 25 S. 8°.

3738. **Rigopoulos**, J., De la prétendue action antagoniste du permanganate de potasse vis-à-vis de la morphine. Diss. Genf 1905. 74 S. 8°.

3739. **Rocco**, J. B. jun., Ueber das primäre und metastatische Carcinom im Ductus hepaticus und an der Vereinigungsstelle der drei grossen Gallengänge. Diss. Basel 1905. 52 S. m. 1 Taf. und 4 Tab. 8°.

3740. **Roegner**, G., Ein Enterokystom des Mesenteriums und Netzes. Beitrag zur Kenntnis der cystischen Abdominaltumoren. Diss. Greifswald 1905. 22 S. 8°.

3741. **Röher**, H., Paralysis agitans und Trauma im Lichte der Unfallheilkunde. Diss. Rostock 1905. 35 S. 8°.

3742. **Rollet**, O., Beiträge zur Kenntnis der intraperitonealen Cholerainfektion und der Immunität der Meerschweinchen. Akad. Wien 1906. 26 S. m. 1 Taf. 8°.

3743. **Roesen**, H., Beitrag zur Behandlung der chirurgischen Tuberkulose mit hyperämisierendem Verfahren. Diss. Bonn 1906. 68 S. 8°.

3744. **Rouppé**, M., Étude comparative sur la résistance des tissus thyroïdien et parathyroïdien. Diss. Genf 1905. 32 S. 8°.

3745. **Roux**, L., Ueber anaërobe Bakterien als Ursache von Nekrose und Eiterung beim Rinde. Diss. Bern 1905. 15 S. 8°.

3746. **Ruge**, K., Ueber angeborene Herzfehler mit besonderer Berücksichtigung der entzündlichen Stenose und Atresie der Aorta. Diss. Kiel 1905. 15 S. 8°.

3747. **Rumpel**, A., Die Conjunctivitis granulosa in Württemberg. Diss. Tübingen 1906. 33 S. 8°.

3748. **Ruppert**, J., Welche Bedeutung hat der nach dem Drehen um die Körperlängsachse auftretende Nystagmus für die Beurteilung des Zustandes des Nervensystems? Diss. Leipzig 1906. 52 S. 8°.

3749. **Rüttimann**, H., Unfallstatistik der Baugewerbekasse des Bezirkes Zürich vom 1. Januar 1894 bis 31 Dezember 1902. Diss. Zürich 1904. 86 S. 4°.

3750. **Saito**, S., Studien über die Spaltung und Resorption des Nahrungsfettes. Diss. Würzburg 1905. 88 S. 8°.

3751. **Samelson-Khwansky**, L., Ein Beitrag zur Kenntnis der Mammacysten mit butterähnlichem Inhalt. Diss. Bern 1905. 23 S. m. 1 Taf. 8°.

3752. **Sandberg**, L., Über die progressive perniciöse Anämie in der Schwangerschaft. Diss. Zürich 1905. 42 S. 8°.

3753. **Schaedel**, H. H., Ueber Cystitis typhosa. Diss. Leipzig 1906. 26 S. 8°.

3754. **Schaffroth**, P., Beitrag zur Behandlung der Prostatahypertrophie mit parenchymatösen Jodinjektionen. Diss. Basel 1905. 37 S. 8°.

3755. **Schapiera**, L., Contribution à l'étude de la tuberculose conglomerée du foie. Diss. Genf 1905. 36 S. 8°.

3756. **Scherer**, M., Ueber die Geistesstörungen beim Zeugungs- und Fortpflanzungs-Geschäft des Weibes. Diss. Kiel 1905. 41 S. 8°.

3757. **Schiller**, H., Ein Fall von Melanosarkom der Parotis. Diss. Erlangen 1906. 27 S. 8°.

3758. **Schindler**, C., Untersuchungen über das Auftreten der Myelocysten im Blute. Zugleich ein Beitrag zur Hämatologie infectiöser und anderer Krankheitszustände. Diss. Bern 1904. 62 S. 8°.

3759. **Schirmer**, R., Die Unterbindung der Arteria carotis communis und ihrer beiden Endäste. Diss. Marburg 1906. 58 S. 8°.

3760. **Schlumpf**, W., Beitrag zur Kenntnis des angeborenen Lymphangioma colli cysticum. Diss. Zürich 1905. 49 S. m. 2 Taf. 8°.

3761. **Schlüter**, H., Zur Kenntnis der Anguillula-Erkrankung beim Menschen. Diss Kiel 1905. 35 S. 8°.

3762. **Schmid**, O., Ueber die Beziehungen zwischen Tuberkulinreaktion und Krankheitsstadium der Tuberkulose. Diss. Tübingen 1906. 22 S. 8°.

3763. **Schmidt**, E., Beitrag z. Kenntnis d. multiplen Primärtumoren. Diss. Greifswald 1906. 36 S. 8°.

3764. **Schmitz**, K., Untersuchungen über das nach der Lustig'schen Methode bereitete Choleravaccin. Diss. Bern 1905. 34 S. 8°.

Digitized by Google

3765. **Schönebeck, J.,** Beiträge zur Kenntnis der Halsrippen. Diss. Strassburg 1905. 62 S. 8°.
3766. **Schönhals, P.,** Ueber die Ursachen der Neurasthenie und Hysterie bei Arbeitern. Diss. Berlin 1906. 28 S. 8°.
3767. **Schubert, M. W.,** Ueber Atresia ani congenita. Diss. Leipzig 1906. 38 S. 8°.
3768. **Schultz, E.,** Untersuchungen über die Beziehungen der Blutbeschaffenheit (Erythrocyten u. Hämoglobin) zur Leistungsfähigkeit von Milchkühen. Diss. München (Techn. Hochsch.) 1906. 51 S. m. 2 Taf. 8°.
3769. **Schüpbach, P.,** Beiträge zur Anatomie und Physiologie der Ganglienzellen im Zentralnervensystem der Taube. Diss. Bern 1905. 38 S. m. 1 Taf. u. 2 Fig. 8°.
3770. **Schur, H.,** Darmverletzungen durch stumpfe Gewalt. Diss. Basel 1906. 40 S. 8°.
3771. **Schütz, A.,** Ist der Katheterismus (Luftdusche) bei der akuten Otitis media purulenta wegen einer komplizierenden Mastoiditis indiziert oder kontraindiziert? Diss. Bern 1905. 22 S. 8°.
3772. **Schültze, O.,** Über die Resultate der Winkelmann'schen Hydrocelenoperation. Diss. Königsberg 1906. 32 S. 8°.
3773. **Selge, M.,** Die physikalischen Verhältnisse bei der Inhalation zerstäubter Flüssigkeiten. Diss. Jena 1905. 26 S. 8°.
3774. **Simonsen, S.,** Zur Prognose und Therapie der Bulbusrupturen. Diss. Giessen 1906. 50 S. 8°.
3775. **Sioli, F.,** Über die Spirochaete pallida bei Syphilis. Diss. Halle 1906. 22 S. 8°.
3776. **Soustchinsky, M.,** Deux cas de récidive de grossesse tubaire. Diss. Genf 1905. 36 S. m. 1 Taf. 8°.
3777. **Spehr, M.,** Über einen Fall von perforiertem Ulcus corneae an einem glaukomatös entarteten Auge mit beginnendem Linsenaustritt. Diss. Jena 1905. 19 S. 8°.
3778. **Stahl, H.,** Über die chirurgische Behandlung des posttraumatischen Irreseins. Diss. Bonn 1906. 46 S. m. 3 Taf. u. 2 Fig. 8°.
3779. **Stauber, A.,** Ein Fall von Nierenruptur geheilt durch Nephrectomie. Diss. Tübingen 1906. 37 S. 8°.
3780. **Stein, L.,** Ueber Polioencephalitis superior acuta und Polioencephalomyelitis. Diss. Königsberg 1906. 52 S. 8°.
3781. **Steinberg, L.,** Über 3 Fälle von verkalktem Myom. Diss. Berlin 1906. 29 S. 8°.
3782. **Steindler, O.,** Die Farbenempfindlichkeit des normalen und farbenblinden Auges. Akad. Wien 1906. 24 S. m. 4 Fig. u. 2 Taf. 8°.
3783. **Stenger, K.,** Ueber Urogenitalfisteln. Diss. Bonn 1905. 119 S. 8°.
3784. **Stern, P.,** Beiträge zur Therapie der Syphilis. Diss. Bern 1905. 19 S. 8°.
3785. **Stiebeling, W.,** Zur Kenntnis der in der ersten Hälfte des Jahres 1905 in die Leipziger medizinische Klinik unter der Diagnose „Meningitis epidemica" eingelieferten Erkrankungen. Diss. Leipzig 1906. 42 S. 8°.
3786. **Stieda, A.,** Die angeborenen Fisteln der Unterlippe und ihre Entstehung. Hab. Halle 1906. 32 S. m. 1 Taf. u. 2 Fig. 8°.
3787. **Stoerk, O.,** Ueber „Protagon" u. über die grosse weisse Niere. Akad. Wien 1906. 70 S. m. 17 Fig. u. 1 Taf. Gr. 8°.
3788. **Strohmayer, W.,** Zur Klinik, Diagnose und Prognose der Amentia. Hab. Jena 1906. 52 S. 8°.
3789. **Studer, Th. F.,** Ueber Netzhaut-Pigmentirung nach Resectio opticociliaris beim Menschen. Diss. Bern 1905. 35 S. m. 8 Taf. 8°.
3790. **Südmersen, H. J.,** On an infectious pneumonia of rabbits, and its treatment by anti-serum. Diss. Bern 1905. 29 S. 8°.
3791. **Suter, E.,** Ueber einen Fall von primärem Plattenzellencarcinom der Lunge mit Verhornung. Diss. Zürich 1905. 18 S. 8°.
3792. **Taufer, J.,** Beiträge zur Kenntnis der hämorrhagischen Septikämie der Haustiere auf Grund eigener Beobachtungen u. Untersuchungen. Diss. Bern 1906. 129 S. m. 2 Taf. 8°.
3793. **Tecklenborg, A.,** Tuberkulose und Schwangerschaft. Diss. Giessen 1906. 31 S. 8°.
3794. **Teich, M.,** Traumatische Iridodialysis. (Subluxation der Linse, Fuchs'sche Abhebung des Ciliarkörpers und der Aderhaut, Blutpigment unter der Linsenkapsel.) Ein Beitrag zur pathologischen Anatomie seltener Bulbusverletzungen. Diss. Würzburg 1905. 16 S. m. 1 Taf. 8°.

Digitized by Google

3795. **Teicher, K.,** Zur Kasuistik der habituellen Schulterluxationen. Über einen Fall dieser Luxationsart nach hinten. Diss. Erlangen 1906. 19 S. 8°.
3796. **Telatitzky, R.,** De la cytologie du liquide des vésicatoires et de sa valeur diagnostique. Diss. Genf 1905. 42 S. 8°.
3797. **Thedering, F.,** Über einen Fall von Ileus, verursacht durch ein Meckelsches Divertikel. Diss. Kiel 1905. 18 S. 8°.
3798. **Théodoroff, A.,** De la procidence du cordon ombilical dans les maternités suisses. Sa fréquence et son pronostic pour l'enfant. Diss. Genf 1905. 52 S. 8°.
3799. **Tischler, M.,** Über die Aetiologie der multiplen symmetrischen Lipome. Diss. Leipzig 1906. 25 S. 8°.
3800. **Trapet, A.,** Ueber Schwangerschaft und Geburt bei doppeltem Uterus. Diss. Bonn 1906. 86 S. 8°.
3801. **Tschernetzky, Z.,** Un cas de carcinome primitif du rein. Diss. Genf 1904. 40 S. 8°.
3802. **Tsyrowitch, C.,** De la mort subite par hypertrophie de la glande thyroide et du thymus chez l'enfant. Diss. Genf 1905. 31 S. 8°.
3803. **Tuczek, F.,** Die wissenschaftliche Stellung der Psychiatrie. Akadem. Festrede zu Kaisers Geburtstag. Gel. Marburg 1906. 31 S. Gr. 8°.
3804. **Vermaat, P.,** Untersuchungen über das Oberflächen-Epithel des Magens. Diss. Bern 1904. 48 S. m. 1 Taf. 8°.
3805. **Wagner, O.,** Virulenzsteigerung von Typhusbazillen durch Züchtung in Jauche. Diss. Bern 1905. 39 S. 8°.
3806. **Walther, F.,** Ueber Dauererfolge bei Sanatoriumsbehandlung und den Wert von Volksheilstätten. Diss. Bern 1904. 32 S. 4°.
3807. **Wegelin, K.,** Ueber das Adenokarzinom und Adenom der Leber. Diss. Bern 1905. 61 S. m. 1 Taf. 8°.
3808. **Wehninck, F.,** Bildung einer Granulationsgeschwulst um einen eingedrungenen Fremdkörper. Diss. Erlangen 1906. 31 S. 8°.
3809. **Weiche, K.,** Hornhauttrübungen durch Faltungen der Bowmanschen Membran. Diss. Greifswald 1905. 25 S. m. 1 Taf. 8°.
3810. **Weimersheimer, M.,** Ueber den angeborenen Mangel der Patellarreflexe. Diss. Würzburg 1906. 32 S. 8°.
3811. **Weitz, W.,** Ueber einen eigenartigen Fall von Syphilis haemorrhagica bei einem Erwachsenen. Diss. Kiel 1905. 15 S. 8°.
3812. **Weller, H.,** Beiträge zur Frage der doppelseitigen Ovariotomie in der Schwangerschaft. Diss. Berlin 1906. 28 S. 8°.
3813. **Werkmeister, K.,** Der zeitliche Abfall des Nabelschnurrestes beim Neugeborenen. Diss. Greifswald 1906. 44 S. 8°.
3814. **Wermuth, G.,** Ueber einen Fall von Nitrobenzol-(Mirbanöl-) Vergiftung. Diss. Leipzig 1906. 21 S. 8°.
3815. **Wersiloff, M.,** Zur Kenntnis der färbbaren Körnchen in den Schweissdrüsen. Diss. Bern 1904. 22 S. 8°.
3816. **Wilhelm, J.,** Ein Beitrag zur „Foetalen Eventration." Diss. Jena 1906. 34 S. m. 1 Taf. 8°.
3817. **Willke, J.,** Ueber die Aufnahme des Ammoniaks in Gasform durch die Atemluft nebst einigen Orientierungsversuchen über Nikotindampfabsorption. Diss. Würzburg 1905. 30 S. 8°.
3818. **Wilmsen, J.,** Die Augenverletzungen in der Marburger Universitäts-Augenklinik in den Jahren 1899—1903. Diss. Marburg 1905. 29 S. 8°.
3819. **Wodrig, B.,** Ein Fall von Arthritis nach Ophthalmoblennorrhoe mit besonderer Berücksichtigung der geschichtlichen Entwicklung der Lehre von den gonorrhoischen Erkrankungen. Diss. Berlin 1906. 29 S. 8°
3820. **Wölfel, A.,** Zum Morbus Addisonii. Diss. Rostock 1905. 33 S. 8°.
3821. **Wolff, K.,** Beitrag zur Therapie der Ischias. Diss. Leipzig 1906. 29 S. 8°.
3822. **Zapalowski, B. v.,** Ueber einen Fall von Sacralteratom beim Neugeborenen. Diss. Greifswald 1906. 30 S. m. 1 Taf. 8°.
3823. **Zbinden, H.,** Contribution à l'étude de la psychothérapie rationelle. Diss. Genf 1905. 45 S. 8°.

Digitized by Google

Beschreibende Naturwissenschaften.

(Zoologie. — Botanik. — Geologie. — Mineralogie.)

3824. **Basse, A.,** Beiträge zur Kenntnis des Baues der Tardigraden. Diss. Marburg 1905. 24 S. 8°.

3825. **Bergt, W.,** Das Gabbromassiv im bayrisch-böhmischen Grenzgebirge. II. Akad. Berlin 1906. 11 S. 8°.

3826. **Born, A.,** Einiges aus der neueren Entwicklung des natürlichen Systems der Blütenpflanzen. Progr. Berlin 1906. 36 S. Lex.-8°.

3827. **Brandenburg, E.,** Neue Untersuchungen im Gebiet der phrygischen Felsenfassaden. Akad. München 1906. 62 S. m. Abb. 8°.

3828. **Breckner, A.,** Beiträge zur Kenntnis der koloniebildenden Radiolarien mit Nadeln. (Sphaerozoida). Diss. Kiel 1906. 48 S. m. 1 Taf. 8°.

3829. **Brehm, V.,** Das Süsswasserplankton. Biologische Ergebnisse, Methoden und Ziele der Planktonforschung. Progr. Elbogen 1905. 32 S. 8°.

3830. **Brezina, P.,** Beiträge zur Anatomie des Holzes der Kompositen. Akad. Wien 1906. 19 S. m. 3 Taf. Gr.-8°.

3831. **Brügger, J.,** Das Vieh Graubündens und seine Beziehung zur brachycephalen Urrasse. Diss. Bern 1904. 29 S. 4°.

3832. **Bussenius, H.,** Tierreste aus der „Grotte Aiguebelle" am kleinen Salève. Diss Bern 1905. 20 S. m. 6 Taf. 4°.

3833. **Clevisch, A.,** Ueber die Bildung des Mikronucleus bei Ichthyophthirius multifiliis. (Fouquet.) Diss. Bern 1904. 19 S. m. Taf. 8°.

3834. **Collet, L. W.,** Etude géologique de la chaîne Tour Saillère-Pic de Tanneverge. Diss. Genf 1904. 31 S. m. Abb., 1 Karte u. Taf. 4°.

3835. **Degen, A.,** Untersuchungen über die kontraktile Vakuole und die Wabenstruktur des Protoplasmas. Diss. Basel 1905. 64 S. m. Abb. u. 1 Taf. 4°.

3836. **Dieckmann, P.,** Beiträge zur Anatomie des Hemirhamphus pogonognathus. Diss. Bern 1904. 34 S. m. 3 Taf. 8°.

3837. **Dimpfl, H.,** Die Teilung der Kloake bei Cavia cobaya. Diss. Erlangen 1905. 50 S. m. Abb. 8°.

3838. **Dragnewitsch, P.,** Spongien von Sinapore. Diss. Bern 1905. 36 S. 8°.

3839. **Dreyling, L.,** Die wachsbereitenden Organe bei den gesellig lebenden Bienen. Diss. Marburg 1905. 42 S. m. 2 Taf. 8°.

3840. **Eberhardt, A.,** Contribution à l'étude de Cystopus candidus Lév. Diss. Bern 1904. 58 S. m. 1 Taf. 8°.

3841. **Eckardt, W. R.,** Der Baumwollbau in seiner Abhängigkeit vom Klima an den Grenzen seines Anbaugebietes. Diss. Jena 1906. 113 S. 8°.

3842. **Endrös, A.,** Die Seiches des Waginger-Tachingersees. Akad. München 1906. 30 S. m. 1 Taf. Gr.-8°.

3843. **Eschen, F. W. v.,** Die Basalte östlich der Linie Wabern-Gensungen. Diss. Marburg 1906. 35 S. m. 1 Taf. 8°.

3844. **Fenchel, A.,** Ueber Tubularia larynx Ellis. (T. coronata Abildgaard). Diss. Bern 1905. 73 S. m. 3 Taf. 8°.

3845. **Fraude, H.,** Grund- und Plankton-Algen der Ostsee. Diss. Greifswald 1906. 125 S. m. 1 Karte. 8°.

3846. **Friedrich, E. G.,** Die glazialen Stauseen des Steine-Tales bei Möhlten und des Neisse-Tales zwischen Wartha und Camenz, ein Beitrag zur Glazialforschung im Gebiet der oberen Glatzer Neisse. Diss. Breslau 1905. 34 S. m. Abb. 8°.

3847. **Gassner, G.,** Der Galvanotropismus der Wurzeln. Diss. Berlin 1906. 73 S. 8°.

3848. **Gerdts, C. L.,** Bau und Entwickelung der Kompositenfrucht mit besonderer Berücksichtigung der offisinellen Arten. Diss. Bern 1905. 92 S. m. Abb. 8°.

3849. **Groll, M.,** Der Oeschinensee im Berner Oberland. Diss. Bern 1904. 78 S. m. 2 Karten, 1 Taf. u. 9 Fig. 8°.

3850. **Haack, K.,** Vergleichende Untersuchungen über die Muskulatur der Gliedmassen und des Stammes bei der Katze, dem Hasen und Kaninchen. Diss. Bern 1905. 56 S. m. 3 Taf. 8°.

3851. **Hager, P. K.,** Die Kiefermuskeln der Schlangen und ihre Beziehungen zu den Speicheldrüsen. Eine vergleichend-anatomisch-physiologische Arbeit. Diss. Freiburg (Schweiz) 1905. 52 S. m. 5 Taf. 8°.

Digitized by Google

3852. **Heilborn, E.,** Fuchs, Schakal und Wolf. Vergleichende Morphologie des Schädels. Diss. Bern 1905. 45 S. m. 3 Taf. u. 4 Tab. 8°.
3853. **Heinrichs, B.,** Hirudineen der Umgebung von Bern. Beitrag zur Kenntnis der schweizerischen Hirudineenfauna. Diss. Bern 1905. 48 S. 8°.
3854. **Hellmayr, C. E.,** Revision der Spix'schen Typen brasilianischer Vögel. Akad. München 1906. 64 S. m. 2 Taf. 8°.
3855. **Hennings,** Das Tömösvarysche Organ der Myriopoden. II. Teil. Hab. Rostock 1906. 68 S. m. 2 Taf. 8°.
3856. **Hilmers, C.,** Zur Kenntnis der Collosphaeriden. Diss. Kiel 1906. 93 S. m. 1 Taf. 8°.
3857. **Hoff, J. H. van't u. J. d'Ans,** Polyhalit u. Krugit bei 83°. (Untersuchung über die Bildung der ozeanischen Salzablagerungen. XLVII.) Akad. Berlin 1906. 8 S. 8°.
3858. **Kanngiesser, F.,** Ueber Alter und Dickenwachstum von Würzburger Wellenkalkpflanzen. Diss. Würzburg 1905. 28 S. 8°.
3859. **Klemm, G.,** Bericht über Untersuchungen an den sogenannten „Gneissen" u. den metamorphen Schiefergesteinen der Tessiner Alpen. III. Akad. Berlin 1906. 12 S. m. 3 Fig. 8°.
3860. **Kohl, K. F. F.,** Zoologische Ergebnisse der Expedition der Kais. Akademie der Wissenschaften nach Südarabien u. Sokótra im J. 1898—1899. Hymenopteren. Akad. Wien 1906. 133 S. m. 11 Taf. 4°.
3861. **Koehler, A.,** Der systematische Wert der Pollenbeschaffenheit bei den Gentianaceen. Diss. Zürich 1905. 72 S. m. 3 Taf. 8°.
3862. **Krasser, F.,** Fossile Pflanzen aus Transbaikalien, der Mongolei u. Mandschurei. Akad. Wien 1906. 46 S. m. 4 Taf. 4°.
3863. **Kunze, G.,** Ueber Säureausscheidung bei Wurzeln und Pilzhyphen und ihre Bedeutung. Diss. Jena 1906. 37 S. 8°.
3864. **Küster, E.,** Die Innervation und Entwicklung der Tastfeder. Diss. Bern 1905. 27 S. m. 4 Taf. 8°.
3865. **Liebetanz, E.,** Die parasitischen Protozoen des Wiederkäuermagens. Diss. Bern 1905. 84 S. 8°.
3866. **Lillenfeld, M.,** Ueber den Chemotropismus der Wurzel. Diss. Rostock 1905. 82 S. m. Abb. 8°.
3867. **Linsbauer, K.,** Zur Kenntnis der Reizbarkeit der Centaureafilamente. Akad. Wien 1905. 14 S. m. 4 Fig. 8°.
3868. **Lorenz, T.,** Beiträge zur Geologie und Palaeontologie von Ostasien unter besonderer Berücksichtigung der Provinz Schantung in China. Teil 1. Hab. Marburg 1905. 59 S. 8°.
3869. **Mayus, O.,** Die Peridienzellen der Uredineen in ihrer Abhängigkeit von Standortverhältnissen. Diss. Bern 1904. 33 S. 8°.
3870. **Menneking, F.,** Ueber die Anordnung der Schuppen und das Kanalsystem bei Stachyodes ambigua (Stud.), Caligorgia flabellum (Ehrbg.), Calyptrophora Agassizii (Stud.), Umphilaphis abietina (Stud.) und Thouarella variabilis (Stud.) Diss. Bern 1905. 26 S. m. 2 Taf. 8°.
3871. **Meyer, P. E.,** Die Kiemenhöhle und das Kiemengerüst bei den Labyrintfischen. Ein klassisches Beispiel von der Variationsfähigkeit der Organe. Diss. Bern 1904. 39 S. m. 7 Taf. 8°.
3872. **Meyer, R.,** Untersuchungen über den feineren Bau des Nervensystems der Asteriden (Asterias rubens). Diss. Rostock 1905. 53 S. m. 2 Taf. 8°.
3873. **Minckert, W.,** Ueber Regeneration bei Comatuliden nebst Ausführung über die Auffassung und Bedeutung der Syzygieen. Diss. Greifswald 1906. 82 S. m. 1 Taf. u. 14 Abb. 8°.
3874. **Monnier, A.,** Les matières minerales et la loi d'accroissement des végétaux. Diss. Genf 1905. 37 S. m. 9 Taf. 8°.
3875. **Müller, E.,** Ueber Härtebestimmung. Diss. Jena 1906. 41 S. m. 7 Taf. 8°.
3876. **Müller, F. Th.,** Die Eisenerzlagerstätten von Rothau und Framont im Breuschtal (Vogesen). Diss. Strassburg 1905. 55 S. m. 2 Taf. 8°.
3877. **Nestel, A.,** Beiträge zur Kenntnis der Stengel- u. Blattanatomie der Umbelliferen. Diss. Zürich 1905. 126 S. m. 1 Taf. 8°.

Digitized by Google

3878. **Nufer, W.,** Die Fische des Vierwaldstättersees und ihre Parasiten. Diss. Basel 1905. 232 S. m. 4 Taf. 8°.
3879. **Ohler, K. W.,** Der Einfluss des Geschlechtslebens der Tiere, insbesondere der Vögel auf die Epidermoidalgebilde der Haut. Diss. Bern 1905. 35 S. 8°.
3880. **Oordt, E. D. van,** Beitrag zur Osteologie des Vogelschwanzes. Diss. Bern 1904. 143 S. m. 5 Taf. 8°.
3881. **Otto, H.,** Untersuchungen über die Entwicklung von Paludina vivipara. Diss. Marburg 1906. 60 S. 8°.
3882. **Oxner, M.,** Ueber die Kolbenzellen in der Epidermis der Fische, ihre Form, Verteilung, Entstehung und Bedeutung. Diss. Zürich 1905. 57 S. m. 1 Fig. 8°.
3883. **Richter, O.,** Ueber den Einfluss verunreinigter Luft auf Heliotropismus u. Geotropismus. Akad. Wien 1906. 88 S. m. 4 Taf. Gr.-8°.
3884. — Zur Physiologie der Diatomeen. (I. Mitteilg.) Akad. Wien 1906. 93 S. m. 6 Taf. Gr.-8°.
3885. **Rösch, A.,** Der Kontakt zwischen dem Flysch und der Molasse im Allgäu. Diss. Bern 1905. 40 S. m. 1 Taf. u. 1 Karte. 8°.
3886. **Schaffnit, E.,** Beiträge zur Anatomie der Acanthaceen-Samen. Diss. Erlangen 1905. 69 S. 8°.
3887. **Schneider, A.,** Das Achsenskelet der Gorgoniden. Diss. Bern 1905. 34 S. m. 2 Taf. 8°.
3888. — **J.,** Untersuchungen über die Tiefsee-Fauna des Bielersees mit besonderer Berücksichtigung der Biologie der Dipterenlarven der Grund-Fauna. Diss. Bern 1905. 35 S. m. 1 Taf. 8°.
3889. **Schnitzler, H.,** Ueber die Fortpflanzung von Clepsidrina ovata. Diss. Marburg 1905. 29 S. m. 9 Fig. 8°.
3890. **Schubert, F.,** Die Coleopteren-Fauna von Prossnitz und Umgebung. Progr. Prossnitz 1905 27 S. 8°.
3891. **Seebach, M.,** Chemische und mineralogische Studien am Granat. Diss. Heidelberg 1906. 64 S. m. 2 Taf. 8°.
3892. **Semadeni, F. O.,** Beiträge zur Kenntnis der Umbelliferen bewohnenden Puccinien. Diss. Bern 1904. 55 S. 8°.
3893. **Spillmann, J.,** Zur Anatomie und Histologie des Herzens und der Hauptarterien der Diotocardier. Diss. Zürich 1905. 49 S. m. 2 Fig. 8°.
3894. **Stepowski, M.,** Vergleichend anatomische Untersuchungen über die oberirdischen Vegetationsorgane der Burseraceae, Dipterocarpeae und Guttiferae mit besonderer Berücksichtigung der Sekretbehälter. Diss. Bern 1905. 122 S. m. 1 Tab. u. 67 Fig. 8°.
3895. **Strueckmann, C.,** Eibildung, Eireifung und Befruchtung von Strongylus filaria. Diss. Marburg 1905. 52 S. m. Abb. u. 3 Doppel-Taf. 8°.
3896. **Svendsen, C. J. I. B.,** Ueber den Harzfluss bei den Dicotylen, speziell bei Styrax, Canarium, Shorrea, Toluifera und Liquidambar. Diss. Bern 1905. 84 S. m. Abb. 8°.
3897. **Thomas, J.,** Neue Beiträge zur Kenntnis der devonischen Fauna Argentiniens. Diss. Marburg 1905. 60 S. 8°.
3898. **Tomann, G.,** Vergleichende Untersuchungen üb. die Beschaffenheit des Fruchtschleimes v. Viscum album L. u. Loranthus europaeus L. u. dessen biologische Bedeutung. Akad. Wien 1906. 18 S. Gr.-8°.
3899. **Wasgen, L.,** Die Virgation der istrischen Falten. Akad. Wien 1906. 17. S. m. 1 Taf. Gr.-8°.
3900. **Walndzlok, P.,** Petrographische Untersuchungen an Gneissen des St. Gotthard. Diss. Zürich 1906. 55 S. m. 1 Karte. 8°.
3901. **Waldeck, H.,** Beiträge zur Kenntnis der Basalte der Oberpfalz. Diss. Erlangen 1905. 55 S. m. 1 Karte. 8°.
3902. **Walter, H.,** Die Diagramme der Phytolaccaceen. Diss. Erlangen 1906. 61 S. 8°.
3903. **Wiesner, L.,** Beobachtungen üb. den Lichtgenuss u. üb. einige andere physiologische Verhältnisse blühender Geranium-Arten. Akad. Wien 1906. 30 S. Gr.-8°.
3904. **Wigand, P.,** Ein Beitrag zur Entwicklung und Charakteristik der Spechte. Diss. Bern 1905. 30 S. 8°.
3905. **Willmer, F.,** Beiträge zur Kenntnis des diluvialen Addagletschers. Diss. Bern 1904. 48 S. m. 1 Karte u. 4 Taf. 8°.

Digitized by Google

3906. **Wissemann, W.,** Die Oberflächenströmungen des schwarzen Meeres. Diss. Kiel 1906. 22 S. m. 2 Taf. 4°.
3907. **Wiszwianski, H.,** Die Faktoren der Wüstenbildung. Teil I—IV. Diss. Berlin 1906. 56 S. 8°.
3908. **Wurth, Th.,** Rubiaceen bewohnende Puccinien vom Typus der Puccinia Gallii. Diss. Bern 1905. 27 S. 8°.
3909. **Zoeppritz, K.,** Geologische Untersuchungen im Oberengadin zwischen Albulapass und Livigno. Diss. Freiburg 1906. 68 S. m. 3 Taf. 8°.

Exakte Wissenschaften.

(Mathematik. — Physik. — Astronomie. — Meteorologie etc.)

3910. **Arrhenius, S.,** Die vermutliche Ursache der Klimaschwankungen. Gel. Berlin 1906. 10 S. Gr.-8°.
3911. **Aselmann, E.,** Ueber Elektrizitätsträger, die durch fallende Flüssigkeiten in Luft erzeugt werden. Diss. Kiel 1906. 69 S. m. 2 Taf. 8°.
3912. **Bauernberger, H.,** Apparat zur Darstellung der Kraftlinien von Stromleitern. Progr. Urfahr 1905. 2 S. m. 1 Abb. 8°.
3913. **Brügmann, W.,** Ueber eine reell irreducible Gruppe von Berührungstransformationen. Diss. Greifswald 1906. 35 S. 4°.
3914. **Cordier, J.,** Ueber eine Gruppe von 96 Collineationen und Correlationen. Diss. Strassburg 1905. 39 S. m. 2 Taf. 8°.
3915. **Fausten, A.,** Versuche zur Bestimmung einer allgemeinen Formel zum Berechnen der Ausflussgeschwindigkeit beim Fliessen des Wassers durch Röhren. Diss. Bonn 1906. 49 S. 8°.
3916. **Fraunberger, G.,** Studien über die jährlichen Niederschlagsmengen des afrikanischen Kontinents. Diss. München (Techn. Hochsch.) 1906. 12 S. m. 1 Karte. 4°.
3917. **Fuchter, R.,** Die Theorie der Zahlstrahlen. Hab. Marburg 1905. 41 S. 4°.
3918. **Gasser, A.,** Ueber die Nullstellen der Besselschen Funktionen. Diss. Bern 1904. 46 S. m. 2 Tab. 8°.
3919. **Götz, O.,** Theorie der Brechung monochromatischer Strahlen verschiedener Wellenlänge in Zylinder-Linsen. Diss. Rostock 1905. 43 S. m. 4 Taf. 8°.
3920. **Graf, J. H.,** Briefwechsel von Ludwig Schlaefli mit Arthur Cayley. Mit dem Facsimile eines Briefes von A. Cayley. Gel. Bern 1905. 38 S. 8°.
3921. **Hablicht, C.,** Die Steinerschen Kreisreihen. Diss. Bern 1904. 35 S. m. 14 Fig. 8°.
3922. **Haecker, G.,** Bestimmung des Transparenzkoeffizienten des Nebels und der zugehörigen Sichtweite sowie Untersuchungen über den Zusammenhang zwischen Beleuchtungsstärke, Kontrastgrösse und Sehschärfe. Diss. Kiel 1905. 53 S. m. 3 Fig. 8°.
3923. **Heinrichs, J.,** Ueber die spezifische Wärme des Schwefels und roten Phosphors bis zu Temperaturen von ca. 300°. Diss. Bonn 1906. 57 S. m. 4 Fig. 8°.
3924. **Herweg, A. J.,** Beiträge zur Kenntnis der Jonisation durch Röntgen- und Kathodenstrahlen. Diss. Würzburg 1905. 51 S. m. 1 Taf. 8°.
3925. **Hess, A.,** Stetige Abbildung einer Linie auf ein Quadrat. Diss. Zürich 1905. 45 S. m. 5 Taf. 8°.
3926. **Hoff, H.,** Die Eigenschaften der Ordnungskurven einer beliebigen Reciprocität in der Ebene. Diss. Halle 1906. 62 S. m. 6 Fig. 8°.
3927. **Hnicki, E.,** Ueber die Prinzipien der Infinitesimalrechnung und über die Wandlungen, welche die Darstellung dieses Zweiges der Mathematik im Laufe seiner Entwicklung erfahren hat. Progr. Czernowitz 1905. 21 S. m. 1 Taf. 8°.
3928. **Israel, H.,** Theorie der Ausflusszeiten einer Flüssigkeit. Diss. Rostock 1905. 65 S. m. 2 Taf. 8°.
3929. **Kempken, E.,** Experimentaluntersuchungen zur Constitution permanenter Magnete. Diss. Tübingen 1906. 32 S. Gr. 8°.
3930. **Kiefer, C. L.,** Ueber Strahlenkongruenzen zweiter Klasse fünfter und niedrigerer Ordnung. Diss. Strassburg 1905. 40 S. 8°.
3931. **Klein, C.,** Studien über Meteoriten, vorgenommen auf Grund des Materials der Sammlung der Universität Berlin. Akad. Berlin 1906. 141 S. m. 3 Taf. 8°.
3932. — **M.,** Ueber die Verwendung des Quadrantelektrometers zur Messung elektrischer Effekte. Diss. Zürich 1905. 62 S. 8°.

Digitized by Google

3933. **Klingatsch, A.,** Ueber photographische Azimutbestimmung. Akad. Wien 1906. 24 S. m. 2 Fig. Gr. 8°.
3934. **Knoche, W.,** Ueber die räumliche und zeitliche Verteilung des Wärmegehalts der unteren Luftschicht. Diss. Berlin 1906. 46 S. m. 2 Taf. 4°.
3935. **Kollros, L.,** Un algorithme pour l'approximation simultanée de deux grandeurs. Diss. Zürich 1905. 47 S. 8°.
3936. **Korn, A.,** Abhandlungen zur Elastizitätstheorie. I. Allgemeine Lösung des elastischen Gleichgewichtsproblems bei gegebenen Verrückungen an der Oberfläche. Akad. München 1906. 44 S. Gr. 8°.
3937. **Kreis, A.,** Neuere Untersuchungen über Lamellentöne und Labialpfeifen. Diss. Rostock 1905. 26 S. 8°.
3938. **Lang, V. v.,** Versuche im elektrostatischen Drehfelde. Akad. Wien 1906. 12 S. m. 1 Taf. Gr. 8°.
3939. **Lecher, E.,** Zur Theorie der Thermoelektrizität. Akad. Wien 1906. 24 S. m. 11 Fig. Gr. 8°.
3940. **Meitner, L.,** Wärmeleitung in inhomogenen Körpern. Akad. Wien 1906. 18 S. Gr. 8°.
3941. **Meyer, P.,** Beweis eines von Euler entdeckten Satzes, betreffend die Bestimmung von Primzahlen. Diss. Strassburg 1906. 29 S. 8°.
3942. **Mühlemann, F.,** Enveloppen der Euler'schen Geraden. Diss. Bern 1905. 75 S. m. 8 Taf. 8°.
3943. **Pick, G.,** Natürliche Geometrie ebener Transformationsgruppen. Akad. Wien 1906. 21 S. Gr. 8°.
3944. **Piel, C.,** Ueber die Kegelschnitte, welche durch drei Punkte und zwei Tangenten oder durch zwei Punkte und drei Tangenten bestimmt sind, und die Kegelschnittsysteme (3 p, 1 l) u. (1 p, 3 l). Diss. Strassburg 1905. 73 S. m. 6 Fig. 8°.
3945. **Pittard-Bullock, H. A. P.,** The power of the Continuum. Diss. Rostock 1906. 39 S. 8°.
3946. **Plassmann, J.,** Beobachtungen veränderlicher Sterne. Tl. 8. Progr. Münster 1906. 22 S. Lex. 8°.
3947. **Plümecke, O.,** Ueber die Schichtung von Flammen die in Orgelpfeifen brennen. Diss. Rostock 1906. 32 S. m. Fig. 8°.
3948. **Raasch, J.,** Die Veränderung der Tonhöhe gespannter Darmsaiten bei Aenderung des Feuchtigkeitsgehalts der atmosphärischen Luft. Diss. Rostock 1905. 79 S. m. 3 Taf. 8°.
3949. **Rausch v. Traubenberg, H. Frhr.,** Ueber den Halleffekt des Wismuts bei hohen Temperaturen. Diss. Würzburg 1905. 40 S. m. 2 Taf. 8°.
3950. **Rose, E.,** Die Axiome der projektiven Geometrie linearer Mannigfaltigkeiten. Diss. Strassburg 1905. 58 S. 8°.
3951. **Schalhorn, R.,** Abhängigkeit der Tonhöhe einer musikalischen Bogenlampe von Kapazität, Selbstinduktion u. Polspannung. Diss. Rostock 1906. 30 S. m. 8 Fig. u. 3 Taf. 8°.
3952. **Schidlof, A.,** L'hystérésis magnétique aux fréquences élevées dans le fer, le nickel et les aciers au nickel. Diss. Genf 1905. 74 S. m. 5 Taf. 8°.
3953. **Schneider, F.,** Die Widerstandsänderung loser Kontakte. Diss. Zürich 1905. 58 S. m. 5 Taf. 8°.
3954. **Schuh, H.,** Elektrische Untersuchungen: I. Ueber oscillatorische Kondensatorentladung. II. Ueber die Leitfähigkeit von explodierenden Gasgemischen. Diss. Marburg 1905. 87 S. 8°.
3955. **Schwarzlose, R.,** Ueber eine geometrische Beziehung der Fresnelschen Wellenfläche zum dreiachsigen Ellipsoid. Diss. Rostock 1906. 56 S. 8°.
3956. **Seeliger, H.,** Ueber die sogenannte absolute Bewegung. Akad. München 1906. 53 S. Gr. 8°.
3957. **Senftner, G.,** Ein mechanisches Problem aus der Variationsrechnung. Diss. Rostock 1905. 32 S. 8°.
3958. **Sommer, E.,** Die nicht auf dem Meeresspiegel reduzierten Jahres-, Januar-, April-, Juli-, und Oktober-Isothermen Deutschlands. Diss. Freiburg 1906. 83 S. m. 5 Karten. 8°.
3959. **Steingräber, W.,** Ueber partielle Differentialgleichungen erster Ordnung im R_4. Diss. Greifswald 1906. 46 S. 8°.

Digitized by Google

3960. **Stiefelhagen, A.,** Dispersion flüssiger Trichloride und Tetrachloride für ultraviolette Strahlen. Diss. Rostock 1905. 32 S. 8°.
3961. **Syrup, F.,** Astigmatische Spiegelung im dreiaxigen Ellipsoid. Diss. Rostock 1905. 45 S. m. 2 Taf. 8°.
3962. **Vockerodt, L.,** Ueber die Entwicklung von Thetaquotienten in unendliche Reihen. Diss. Strassburg 1905. 27 S. 8°.
3963. **Vogl, S.,** Die Physik Roger Bacos. (13. Jahrh.) Diss. Erlangen 1906. 104 S. 8°.
3964. **Wegner, R.,** Ueber die Einwirkung des Zielprozesses und von Temperatureinflüssen auf die physikalischen Eigenschaften einiger Metalle. Diss. Zürich 1905. 55 S. 8°.
3965. **Weinholz, C.,** Ueber das Klima von Marnitz. Ein Beitrag zur Klimatologie von Mecklenburg. Diss. Rostock 1905. 76 S. incl. Tab. u. Taf. 4°.
3966. **Wend, O.,** Cayleysche Lösung mathematischer Elementaraufgaben. Progr. Chemnitz 1906. 42 S. 8°.
3967. **Wiesner, J.,** Beiträge zur Kenntnis des photochemischen Klimas des Yellowstone-Gebietes und einiger anderer Gegenden Nordamerikas. Akad. Wien 1906. 14 S. 4°.

Chemie.

3968. **Anton, A.,** Beiträge zur Kenntnis der. Eisenkohlenstoffverbindungen und der Konstitution des Kohlenstoffeisens. Diss. Berlin-Charlottenburg 1905. 57 S. 8°.
3969. **Barchet, E.,** Ueber die Beziehungen zwischen Mischkrystallen und Doppelsalzen. Diss. Tübingen 1904. 34 S. 8°.
3970. **Behrens, J.,** Beiträge zur Kenntnis der Phenyl- sowie der o- und p-Tolyl-3-pyrazolone. Diss. Rostock 1905. 79 S. 8°.
3971. **Brand, M.,** Ueber Molybdate, Sulfomolybdate u. Phosphormolybdate des Lithiums. Diss. Bern 1905. 51 S. 8°.
3972. **Brüutigam, M.,** Studien über die Kohlenwasserstoffe, welche bei der Behandlung kohlenstoff- und manganhaltigen Eisens mit verdünnten Säuren entwickelt werden, und über die Beziehung dieser Kohlenwasserstoffe zu den Kohlenstoffformen im Eisen. Diss. Berlin 1905. 52 S. 8°.
3973. **Brittlebank, C.,** Ueber Thioharnstoffcuprosalze. Diss. Strassburg 1905. 87 S. 8°.
3974. **Brück, O.,** Ueber die Konstitution der Dibromphtalsäure. Über einige Derivate der 4. 5. Dibromphtalsäure. Diss. Berlin-Charlottenburg 1904. 68 S. 8°.
3975. **Bühner, C.,** Beiträge zur Kenntnis der kristallinischen Flüssigkeiten. Diss. Marburg 1906. 45 S. m. 1 Taf. 8°.
3976. **Bunzl, L.,** Ueber die Occlusion der Radiumemanation durch feste Körper. Akad. Wien 1906. 11 S. m. 3 Fig. 8°.
3977. **Bünzli, H. V.,** Recherches sur l'oxydation du β,β-Dinaphtol et préparation synthétique de combinaisons d'Acridinium, de Xanthonium et de Thioxanthonium. Diss. Genf 1905. 99 S. 8°.
3978. **Bürki, P.,** Beiträge zur Kenntnis der Kobaltiverbindungen. Diss. Bern 1905. 43 S. 8°.
3979. **Butzbach, G.,** Beiträge zur Kenntnis der Jodvanadate und Perjodvanadate. Diss. Bern 1905. 43 S. 8°.
3980. **Cohen, S.,** Synthese des 3, 4, 2^1 Trioxy-Flavonols. Diss. Bern 1904. 55 S. m. 1 Tab. 8°.
3981. **Denzler, W.,** Sur quelques dérivés de l'o-aminobenzophénone. Diss. Genf 1905. 76 S. 8°.
3982. **Detscheff, Th.,** Ueber die Beckmannsche Umlagerung von Oximen benzoïnartig konstituierter Ketonalkohole. Diss. Zürich 1905. 104 S. 8°.
3983. **Deutsch, J.,** Essai sur une nouvelle méthode pour la détermination du poids atomique du chlore. Diss. Genf 1905. 32 S. m. 2 Fig. 8°.
3984. **Diem, E.,** Beiträge zur Kenntnis der Arsenvanadinmolybdate. Diss. Bern 1904. 45 S. 8°.
3985. **Dorn, A.,** Beiträge zur Kenntnis der Beziehungen zwischen Affinitätskonstante und Konstitution bei zweibasischen organischen Säuren. Diss. Zürich 1905. 62 S. 8°.
3986. **Dragnewitsch, M.,** Ueber Kaliumphosphorvanadinmolybdate. Diss. Bern 1905. 38 S. 8°.

Digitized by Google

3987. **Drews, A.**, Ueber in 4-Stellung alkylierte 3-Pyrazolone. Diss. Rostock 1905. 44 S. 8°.
3988. **Dreyfus, H**, Ueber die Einwirkung von Blausäure auf Senföle. Diss. Basel 1905. 39 S. 8°.
3989. **Ebenhusen, K.**, Ueber Borowolframate. Diss. Bern. 1905. 45 S. 8°.
3990. **Eberle, F.**, Ueber Abkömmlinge des β-Amido-Anthrachinons. Diss. Karlsruhe 1906. 82 S. 8°.
3991. **Eggeling, H.**, Zur Kenntnis der Thiosulfatdoppelsalze. Diss. Breslau 1906. 62 S. 8°.
3992. **Eliasberg, O.**, Action des alcalis sur les iodoalcoylates de la série de la quinoléine. Diss. Genf 1905. 40 S. 8°.
3993. **Emmert, B.**, I. Das Verhalten des Succinimides bei der elektrolytischen Reduktion. II. Ueber die Ursache der spontanen Depression des Kathodenpotentials bei der Elektrolyse verdünnter Schwefelsäure. Diss. Würzburg 1905. 59 S. 8°.
3994. **Ernst, H. W.**, Nouvelle synthèse des phénylacridines. Diss. Zürich 1905. 72 S. 8°.
3995. **Faber, P.**, Beiträge zur Kenntnis des sechswertigen Titan. Diss. Berlin-Charlottenburg 1906. 38 S. 8°.
3996. **Falk, K. G.**, Einige Kondensationen des Phtalaldehyds. Diss. Strassburg 1905. 36 S. 8°.
3997. **Feder, E.**, Beiträge zur Kenntnis der Basicität der Alkaloide, geprüft an ihrer Wirkung auf gewisse Oxydationsvorgänge. Diss. Strassburg 1904. 106 S. 8°.
3998. **Fellenberg, Th. de**, Application de la réaction de Grignard à quelques cétones. Diss. Genf 1905. 72 S. 8°.
3999. **Feyerabend, R.**, Ueber einige Synthesen unter Anwendung von Natriumamid. Diss. Kiel 1906. 51 S. 8°.
4000. **Flerz, H. E.**, Zur Kenntnis der isomeren Campherylharnstoffe und über α-Camphylharnstoff. Diss. Zürich 1905. 85 S. 8°.
4001. **Flessa, F.**, Ueber Konstitution des Dianilido-μ-cyanhydrobenzoïn und homologe Verbindungen. Diss. München (Techn. Hochsch.) 1905. 63 S. 8°.
4002. **Forgwer, E.**, Ueber die beim Reifungsprozesse der Roggen- und Waizenkörner vorkommenden quantitativen und qualitativen Veränderungen. Diss. Jena 1906. 39 S. 8°.
4003. **Freund, H.**, Ueber Isopropyl-γ-Stilbazol, m-Methyl-γ-Stilbazol und m-Methyl-α-Stilbazol. Diss. Breslau 1906. 46 S. 8°.
4004. **Freymuth, A.**, Ueber die Einwirkung von Schwefelkohlenstoff und Aetzkali auf Ketone. Diss. Erlangen 1906. 43 S. 8°.
4005. **Funk, C.**, Zur Kenntnis des Brasilins und Hämatoxylins. Diss. Bern 1904. 36 S. 8°.
4006. **Gärtner, R.**, Beiträge zur Kenntnis der Ketone und Diketone. Diss. Kiel 1906. 58 S. 8°.
4007. **Gassmann, T.**, Ueber propylendiaminhaltige Hexamin-Kobaltsalze. Diss. Zürich 1905. 71 S. 8°.
4008. **Gerlinger, P.**, Ueber den Einfluss von Kernsubstituenten auf die Nüance des Malachitgrüns. Nebst einem Anhange: Zur Umlagerung echter Farbbasen in Carbinole u. echter Farbstoffcyanide in Leukocyanide. Diss. Zürich 1904. 80 S. 8°.
4009. **Girard, M.**, Recherches sur quelques dérivés de la papavérine. Diss. Genf 1905. 54 S. 8°.
4010. **Goldemann, J.**, Ueber die Einwirkung von Brom auf Di-p-phenol-methyläthylmethan. Diss. Marburg 1905. 46 S. 8°.
4011. **Gorkow, R.**, Beiträge zur Kenntnis der Steinkohlenteerbasen. Diss. Zürich 1905. 67 S. 8°.
4012. **Greulich, R.**, Beiträge zur Kenntnis der Diazoanhydride und Diazoverbindungen. Diss. Jena 1905. 40 S. 8°.
4013. **Gschwendner, B.**, Beiträge zur Gerbstofffrage. Gerbstoffe von schwarzem Tee, Sumach, Malettorinde und Quebracho colorado, mit besonderer Berücksichtigung des letzteren. Quebrachorot. Diss. Erlangen 1906. 73 S. 8°.
4014. **Guérassimoff, A.**, 1. L'oxydation de l'alcool allylique par K_2FeCy_6. 2. Recherches sur des acides naphténiques de Bakou. 3. Sur le dosage des groupes O-R, N-R. Diss. Genf 1905. 60 S. 8°.
4015. **Günther, A.**, Beiträge zur Kenntnis der Beckmannschen Umlagerung. Diss. Zürich 1905. 58 S. 8°.

Digitized by Google

4016. **Ham, W.,** Kondensations-Versuche mit Nitrosokörpern. Diss. Zürich 1904. 102 S. 8°.
4017. **Hartmann, H.,** Ueber jodometrische Oxydationsagentien. Diss. Stuttgart 1906. 54 S. 8°.
4018. **Hermann, L.,** Ueber die Trennung der Ytter- und Erbinerden. Diss. München (Techn. Hochsch.) 1905. 71 S. 8°.
4019. **Heywang, R. A.,** Synthese des Chromons. Diss. Bern 1905. 26 S. 8°.
4020. **Hillmann, O.,** Ueber Methylanilinolutidine. Diss. Rostock 1906. 44 S. 8°.
4021. **Hinsen, A.,** Ueber Ammoniumphosphorvanadinmolybtate. Diss. Bern 1904. 39 S. m. 6 Tab. 8°.
4022. **Hoffbauer, R.,** Beiträge zur Kenntnis der Aloe. Diss. Bern 1905. 64 S. 8°.
4023. **Hofmann, K.,** Ueber die Einwirkung von Kohlensäure auf Hydrazin. Diss. Heidelberg 1906. 63 S. 8°.
4024. **Hugo, O.,** Kristallographische Vergleichung verschiedener Metall-Rhodanide mit den entsprechenden Metall-Haloiden der organischen Basen Chinolin und Pyridin. Diss. Münster 1905. 31 S. m. Fig. 8°.
4025. **Hugo, U.,** Beiträge zur Kenntnis einiger nitrierter Derivate des Cumarons. Diss. Rostock 1906. 49 S. 8°.
4026. **Jacobius, L.,** Ueber Metalltrennungen im Salzsäurestrom. Diss. Bern 1905. 46 S. 8°.
4027. **Jarmatz, W.,** Ueber das 3-Antipyrin und seine Halogenderivate. Diss. Rostock 1906. 49 S. 8°.
4028. **Jebsen, G.,** Zur Kenntnis der Phenoxymucobrom- und Chlorsäure als aromatische Verbindungen. Diss. Zürich 1905. 90 S. 8°.
4029. **Jerschoff, S.,** Recherches sur les formes cristallines de quelques nouvelles substances organiques. Diss. Genf 1905. 24 S. 8°.
4030. **Isert, F.,** Ueber das 1-para-Bromphenyl und 1-para-Chlorphenylanilopyrin und deren Verhalten. Diss. Rostock 1905. 55 S. 8°.
4031. **Kann, K.,** Ueber 1-3-4-Xylenol-5-carbinol. Diss. Marburg 1905. 42 S. 8°.
4032. **Karnowski, M.,** Zur Kenntnis des Catechins. Diss. Bern 1905. 32 S. 8°.
4033. **Kehren, L.,** Ueber die Umlagerung von $\beta\gamma$-ungesättigten α-Hydroxysäuren in γ-Ketonsäuren. Diss. Bern 1904. 63 S. 8°.
4034. **Kerkhoff, E. van den,** Untersuchungen über Anis- und Cuminil-Verbindungen. Diss. Zürich 1904. 50 S. 8°.
4035. **Kieser, A. J.,** Beiträge zur Kenntnis des Siliciums. Diss. Würzburg 1905. 44 S. 8°.
4036. **Klostermann, W.,** Beiträge zur Kenntnis der Cumarine. Diss. Marburg 1905. 49 S. 8°.
4037. **Koch, O.,** Recherches sur la papavérine. Diss. Genf 1905. 86 S. 8°.
4038. **König, W.,** Ueber das 1- und 2-Cumaranamin (Amidohydrocumaron.) Diss. Rostock 1905. 55 S. 8°.
4039. **Krell, A.,** Studien über das Palladium. Das Atomgewicht des Palladiums. Diss. Erlangen 1906. 48 S. m. 1 Taf. 8°.
4040. **Krug, C.,** Ueber Condensationen des Anhydrides des 1-Phenyl-3-methylpyrazolon-Bz-o-Carbonsäure. Diss. Rostock 1906. 43 S. 8°.
4041. **Lahrmann, H.,** Beiträge zur Kenntnis der Ammoniumphosphorvanadinmolybdate. Diss. Bern 1904. 59 S. 8°.
4042. **Landau, L.,** I. Ueber die Beweglichkeit der Halogenatome in der Benzolseitenkette. II. Versuche zur Darstellung von p-Jodtriphenylmethan. Diss. Zürich 1905. 54 S. 8°.
4043. **Landers, H.,** Ueber ein Aufspaltungsprodukt des Furfurnitroathylens. Diss. Strassburg 1905. 40 S. 8°.
4044. **Lando, T. G.,** Beitrag zur Kenntniss der Aquo- und Diacido-diaethylendiaminchromsalze. Diss. Zürich 1904. 50 S. 8°.
4045. **Langguth, S.,** I. Studien über phenylierte ungesättigte Säuren. II. Ueber die Reduktion aromatischer Aminosäuren zu den entsprechenden Alkoholen. Ueber Derivate des m-Aminobenzylalkohols. Diss. Basel 1905. 44 S. 8°.
4046. **Larisch, P.,** Ueber die Abhängigkeit der Löslichkeit von der Anzahl der Ionen bei den Kobalt-, Chrom-, Rhodinm-, Iridium- und Platin-Ammoniaken. Diss. Zürich 1904. 102 S. 8°.
4047. **La Torre, A.,** Recherches sur quelques naphtacridines. Diss. Genf 1905. 54 S. 8°.

Digitized by Google

4048. **Leber, C. T.,** Beiträge zur Pyrimidin-Synthese. Diss. Heidelberg 1906. 63 S. 8°.
4049. **Leefhelm, L.,** Das Verhalten der Organomagnesiumverbindungen gegen Alkylidenbasen und Hydramide. Diss. Erlangen 1906.
4050. **Leopold, R.,** Ueber Isophtalaldehyd und einige seiner Condensationsprodukte. Diss. Strassburg 1905. 52 S. 8°.
4051. **Lerch, F. v.,** Trennungen des Radiums C vom Radium B[1]. Akad. Wien 1906. 12 S. 8°.
4052. **Lohmann, D.,** Ueber die Siedepunktsbestimmung chemisch reiner Substanzen. Diss. Zürich 1905. 67 S. m. 1 Taf. 8°.
4053. **Ludwig, A.,** Beiträge zur Kenntnis der δ und β Anisallävulinsäure. Diss. Strassburg 1905. 40 S. 8°.
4054. **Mai, A.,** Ueber die Darstellung von metallischem Molybdän. Diss. München (Techn. Hochsch.) 1906. 40 S. 8°.
4055. **Markovits, T.,** Zur Kenntnis des as. m- und vic. m-Xylenols, sowie des 3,5-3', 5'-Tetramethyldiphenochinons. Diss. Greifswald 1905. 56 S. 8°.
4056. **Martin, G.,** Ueber das Affinitätsgesetz in dem periodischen System. Diss. Rostock 1906. 31 S. m. 7 Tab. u. 1 Taf. 8°.
4057. **May, O.,** Chemisch-pharmakognostische Untersuchung der Früchte von Sapindus Rarak DC. Diss. Strassburg 1905. 71 S. 8°.
4058. **Mehler, H.,** Ueber das Atomgewicht des Wismuts. Diss. Erlangen 1905. 40 S. 8°.
4059. **Mentzel, W.,** Ueber die Isomerie der p-und o-Tolylanilopyrine mit den 2,5-Tolyliminopyrinen. Diss. Rostock 1906. 59 S. 8°.
4060. **Meyer, St. u. E. Ritter v. Schweidler,** Untersuchungen üb. radioaktive Substanzen. (VI. Mitteilg.) Ueber Radium F (Polonium). Akad. Wien 1906. 26 S. m. 4 Fig. 8°.
4061. **Müller, H.,** Zur Kenntnis des Acetylcumarons. Diss. Rostock 1905. 40 S. 8°.
4062. **Müller, F.,** Ueber das 4-Aethylthiopyrin und dessen Derivate. Diss. Rostock 1905. 52 S. 8°.
4063. — **G.,** Ueber die Bildung von Aminosäuren aus den Amiden ungesättigter Säuren. Diss. Strassburg 1905. 31 S. 8°.
4064. — **G.,** Ueber schwefelhaltige Analoga der Indigogruppe. Diss. Zürich 1905. 50 S. 8°.
4065. **Nierenstein, M.,** Synthese des 2-Oxyflavonols. Diss. Bern 1904. 34 S. 8°.
4066. **Ormerod, E.,** Zur Kenntnis der Formazyl- und Tetrazoliumverbindungen. Diss. Basel 1905. 127 S. 8°.
4067. **Ottenberg, G.,** Spektralanalytische mit dem Quarz-Spektrographen vorgenommene Untersuchungen reiner und kapillaranalytisch abgetrennter gelber Farbstoffe mit besonderer Berücksichtigung pharmakognostisch wichtiger Körper. Diss. Bern 1904. 123 S. m. 1 Taf. u. 3 Tab. 8°.
4068. **Panayeff, P. v.,** Beitrag zur Kenntnis der Dilactone. Diss. Strassburg 1905. 48 S. 8°.
4069. **Paul, W.,** Studien über das Euphorbium. Diss. Bern 1905. 80 S. 8°.
4070. **Pick, H.,** Beiträge zur Charakteristik des Nitrit-Jons. Diss. Breslau 1906. 70 S. 8°.
4071. **Pintza, A.,** Contributions à la détermination physico-chimique du poids atomique de l'azote. Diss. Genf 1904. 49 S. 8°.
4072. **Pokrowska, M.,** Sulfitodiäthylendiaminkobaltsalze. Diss. Zürich 1905. 51 S. 8°.
4073. **Ponndorf, G.,** Ueber aci-Dinitroalkohole. Diss. Jena 1905. 32 S. 8°.
4074. **Pudschies, P.,** Zur Kenntnis der Kupferammoniaksalze. Diss. Strassburg 1906. 57 S. 8°.
4075. **Reuter, M.,** Ueber die Synthese phenylierter Cumarone. Diss. Rostock 1905. 55 S. 8°.
4076. **Rohde, O.,** Ueber Oberflächenfestigkeit bei Lösungen von Fuchsin- und Methylviolett, über lichtelektrische Wirkung bei diesen Lösungen und bei den Metallsulfiden. Diss. Kiel 1906. 58 S. m. 1 Taf. 8°.
4077. **Römer, F.,** Ueber die Spaltung der Oxazole und Imidazole. Reduktion von α-Benzildioxim. Diss. Erlangen 1906. 50 S. 8°.
4078. **Rose, W.,** Die Ueberführung von Zimmtaldehyd in Hydrozimmtsäure durch eine Verschiebung der Doppelbildung. Diss. Strassburg 1906. 40 S. 8°.
4079. **Rothschild, J.,** I. Ueber die Einwirkung von Pyridin auf 1, 5 Dichlor, 2, 4 Dinitrobenzol. — II. Ueber den Einfluss von Methylgruppen auf die Nüance zweier durch e. Glutakonaldehydrest verkuppelter Triphenylmethanabkömmlinge. Diss. Würzburg 1906. 72 S. 8°.

Digitized by Google

4080. **Ruhncke, W.,** Ueber die Einwirkung von Acetamidin auf einige α-Halogenketone und von Benzamidin auf 2-Oxysäuren und deren Ester. Diss. Rostock 1905. 50 S. 8°.

4081. **Salmony, A.,** Ueber einige Verbindungen der Dibrom- und Dichlormaleinsäure und ihre Ueberführung in Indigo. (Eine neue Indigosynthese.) Diss. Rostock 1905. 112 S. 8°.

4082. **Schellens, W.,** Ueber das Verhalten von pflanzlichen und tierischen Textilstoffen zu Metallsalzlösungen. Diss. Strassburg 1905. 62 S. 8°.

4083. **Schenk, Ch.,** Recherches sur quelques dérivés acridiniques. Diss. Genf 1905. 66 S. 8°.

4084. **Schenkel, E.,** Einige Abkömmlinge des symmetrischen Tetraminobenzols. Diss. Basel 1905. 61 S. 8°.

4085. **Scheuer, O.,** Recherches sur la préparation des oxydes d'azote au moyen de décharges à haute tension. Diss. Genf 1905. 82 S. 8°.

4086. **Scheye, A.,** Beiträge zur Kenntnis der Vanadylverbindungen. Diss. Bern 1905. 36 S. 8°.

4087. **Schmid, A.,** Recherches dans la série des acridines. Diss. Genf 1905. 67 S. 8°.

4088. **Schmidlin, M. J.,** Dipeptides de la Phenylglycine combinée avec la glycine, alanine, asparagine et l'acide asparagique. Colorants basiques dérivés du triphénylméthane renfermant du soufre. Diss. Genf 1905. 58 S. 8°.

4089. — **M. J.,** Recherches chimiques et thermochimiques sur la constitution des rosanilines. Diss. Basel 1905. 86 S. 8°.

4090. **Schnurmann, K.,** I. Neue Darstellungsmethode zinnorganischer Verbindungen. II. Beitrag zur Hydrolyse und Alkoholyse der Zinn-Halogenide. Diss. Zürich 1905. 69 S. 8°.

4091. **Schott, F.,** Beiträge zur Kenntnis der Oxalvanadinmolybdate. Diss. Bern 1904. 45 S. 8°.

4092. **Schröder, A.,** Beiträge zur Kenntnis einiger ausländischen Fette und Oele. Diss. Strassburg 1905. 67 S. m. 1 Taf. 8°.

4093. **Schröter, W.,** Beiträge zur Kenntnis der Indamine und Thiazine. Diss. Zürich 1905. 38 S. 8°.

4094. **Schücking, C.,** Zur Kenntnis der Oxoniumsalze. Diss. Zürich 1905. 66 S. 8°.

4095. **Schultze, W.,** Beiträge zur Kenntnis des Harzöles. Diss. Strassburg 1905. 77 S. 8°.

4096. **Schulz, P.,** Ueber Phosphorvanadinmolybdate. Diss. Bern 1905. 36 S. 8°.

4097. **Schulze, H.,** Zur Kenntnis des Akonitins. Hab. Erlangen 1906. 71 S. 8°.

4098. — **R.,** Zum Verhalten der Ketone $R—CH_2—CO—CH_3$ bei der Kondensation mit Säureestern. Diss. Kiel 1906. 110 S. 8°.

4099. **Segalle, R.,** Ueber eine Methode zur Darstellung des Ammoniumbichromats. Progr. Czernowitz 1905. 5 S. 8°.

4100. **Soller, M.,** Die Rolle des Bleisuperoxyds als Anode, besonders bei der elektrolytischen Regeneration der Chromsäure. Diss. Zürich 1905. 100 S. 8°.

4101. **Spiegel, E.,** Ueber die Einwirkung von Kupfer, Silber, Quecksilber und Eisen auf Hydroxylaminsalze. Diss. Erlangen 1906. 48 S. 8°.

4102. **Spindler, O. v.,** Sur quelques dérivés de l'acide 2. 6 diaminodiphénylamine-4-carboxylique et sur un nouveau dérivé d'azonium. Diss. Genf 1905. 42 S. 8°.

4103. **Sprenger, C.,** Etude sur la réaction de Hofmann. Diss. Genf 1905. 50 S. 8°.

4104. **Stamm, H.,** Ueber Posphorvanadinmolybdate. Diss. Bern 1905. 54 S. 8°.

4105. **Stavrulopulos A. H.,** Sur quelques dérivés de la 8. nitroquinoléine. Diss. Genf 1905. 40 S. 8°.

4106. **Stefanesco, G.,** Recherches sur l'action de l'acide chlorhydrique sur divers silicates. Diss. Genf 1905. 40 S. 8°.

4107. **Steinkopf, W.,** Versuche zur Synthese des Nitroacetonitrils. Ueber die Küpenprodukte des Indanthrens. Diss. Karlsruhe 1906. 67 S. 8°.

4108. **Stern, H.,** Ueber Diaminobernsteinsäureäthylester. Diss. Würzburg 1905. 35 S. 8°.

4109. **Stücken, E.,** Peridérivate des Naphtalins. Diss. Basel 1906. 52 S. 8°.

4110. **Sulser, J.,** Synthesen einiger Stilbenderivate. Diss. Bern 1905. 40 S. 8°.

4111. **Suter, M.,** Beiträge zur Kenntnis der Nitrocellulosen. Diss. Zürich 1905. 86 S. m. 2 Tab. 8°.

Digitized by Google

4112. **Taponier, E.,** Etude de l'action des bromures alcalins sur le carbonate de baryum. Diss. Genf 1905. 48 S. 8°.
4113. **Thomas, W.,** Ueber die 2, 5 Halogen-Anilopyrine. Diss. Rostock 1905. 53 S. 8°.
4114. **Trautz, M.,** Studien über Chemilumineszenz. Hab. Freiburg 1905. 115 S. m. 3 Fig. 8°.
4115. **Tschermak, G.,** Metasilikate und Trisilikate. (3. Mitteilung über die Darstellung der Kieselsäuren.) Akad. Wien 1906. 24 S. m. 1 Fig. 8°.
4116. **Veit, L.,** Ueber chromophore Gruppierungen. I. Condensationsprodukte und Farbstoffe des Gallacetophenons. II. Sulfid- und Sulfonfarbstoffe. Diss. Basel 1905. 53 S. 8°.
4117. **Vlekke, P. F.,** Die Kondensationen von Benzhydrol und Fluorenalkohol mit einwertigen Phenolen. Diss. Freiburg (Schweiz) 1905. 50 S. 8°.
4118. **Vogel, R.,** Ueber pyridinhaltige Kobaltammoniake. Diss. Zürich 1905. 56 S. 8°.
4119. **Warburg, O.,** Ueber Derivate des Glycocolls, Alanins und Leucins. Ueber die l-Brompropionsäure und das l-Alanylglycin. Diss. Berlin 1906. 36 S. 8°.
4120. **Weber, F. v.,** Ueber die Kondensation von Diphenylenglycolsäure mit Phenolen und Phenoläthern. Anhang: Die Kondensation von Benztraubensäure mit p-Kresol. Diss. Freiburg (Schweiz) 1905. 58 S. 8°.
4121. **Wigand, A.,** Ueber Temperaturabhängigkeit der spezifischen Wärme fester Elemente und über specifische Wärme und specifisches Gewicht ihrer allotropen Modifikationen. Diss. Marburg 1905. 37 S. m. 1 Taf. 8°.
4122. **Winogradoff-Mouravieff, A.,** Une nouvelle synthèse du Phénylchrysofluorène. Diss. Genf 1905. 46 S. 8°.
4123. **Wyttenbach, F. v.,** Ueber die Kondensation einiger γ Aldehydosäuren mit α- und β-Naphtylamin. Diss. Bern 1905. 69 S. 8°.
4124. **Zilg, A.,** Ueber die Einwirkung von Phosphoroxychlorid auf Aldehyd und Ketobispyrazolone. Diss. Rostock 1905. 61 S. 8°.

Technische- und Handelswissenschaften.

4125. **Bendemann, F.,** Ueber den Ausfluss des Wasserdampfes und über Dampfmengenmessung. Diss. Berlin-Charlottenburg 1906. 65 S. m. Abb. u. 1 Taf. 4°.
4126. **Berann, W.,** Die elektrische Starkstrom-Anschluss-Anlage des k. k. Obergymnasiums in Teplitz-Schönau. Prog. Teplitz-Schönau 1905. 17 S. m. 6 Fig. 8°.
4127. **Dietrich, M.,** Die Entwicklung des Strassenbahngleises infolge Einführung des elektrischen Betriebes. Diss. Berlin-Charlottenburg 1906. 51 S. m. 250 Abb. 4°.
4128. **Emmanuel, E.,** Die Wirkungsweise einer Art Inductions-Motorzähler. Diss. Zürich 1905. 79 S. m. 3 Tab. 8°.
4129. **Harwig, G.,** Untersuchungen über die Anwendungsmöglichkeit eines von Hand erzeugten elektrischen Stromes für die Sicherung der Zugfahrt und Zugfolge. Diss. Berlin-Charlottenburg 1905. 78 S. m. 18 Fig. 8°.
4130. **Jakob, M.,** Technisch-physikalische Untersuchung von Aluminium-Elektrolyt-Zellen. Diss. München (Techn. Hochsch.) 1906. 131 S. m. 32 Abb. u. 31 Taf. 8°.
4131. **Kühler, W.,** Nationalökonomie und Ingenieurbildung. Gel. Aachen 1906. 17 S. 8°.
4132. **Kassel, G.,** Beiträge zur Kenntnis der Reduktion von Eisenschlacken durch Kohlenoxyd und Wasserstoff. Diss. Berlin-Charlottenburg 1906. 46 S. 8°.
4133. **Lehmer, C.,** Elektrisches Verschmelzen sulfidischer Erze und Hüttenprodukte unmittelbar auf Metall. Diss. Aachen 1906. 24 S. m. Abb. 4°.
4134. **Linsenmann, H.,** Die elastische Linie der Gehäuse von Drehstrommaschinen mit grossen Durchmesser. Diss. München (Techn. Hochsch.) 1906. 32 S. u. Fig. 8°.
4135. **Ott, G.,** Vergleichende Untersuchungen von rheinisch-westfälischem Giesserei- und Hochofenkoks. Diss. Aachen 1905. 67 S. m. 1 Tab. 8°.

Bildende Künste.

4137. **Krücke, A.,** Der Nimbus und verwandte Attribute in der frühchristlichen Kunst. Diss. Erlangen 1905. 103 S. Lex. 8°.
4138. **Pinder, W.,** Zur Rhythmik romanischer Innenräume in der Normandie. Weitere Untersuchungen. Hab. Würzburg 1905. 62 S. 4°.

Digitized by Google

4138. **Reiche, R.,** Das Portal des Paradieses am Dom zu Paderborn. Ein Beitrag zur Geschichte der deutschen Bildhauerkunst des dreizehnten Jahrhunderts. Diss. Strassburg 1905. 76 S. m. 7 Taf. 8°.
4140. **Riehl, B.,** Internationale u. nationale Züge in der Entwicklung der deutschen Kunst. Akad. München 1906. 54 S. 8°.

Musik.

4141. **Wrassiwanopulos-Braschowanoff, G.,** Richard Wagner und die Antike. Ein Beitrag z. kunstphilosophischen Weltanschauung Richard Wagners. Diss. Erlangen 1905. 94 S. 8°.

Land- und Forstwirtschaft.

4142. **Baier, E.,** Aus unserem Exkursions-Tagebuche. Land- und forstwirtschaftliche Reiseskizzen aus der Bukowina. Progr. Czernowitz 1905. 21 S. 8°.
4143. — Die allgemeinen Verhältnisse der landwirtschaftlichen Landes-Mittelschule zu Czernowitz. Progr. Czernowitz 1905. 22 S. m. Abb. 8°.
4144. **Berg, T.,** Untersuchungen über den Einfluss der Boden-, Ernährungs- und Feuchtigkeitsverhältnisse auf die Ausbildung der Zuckerrübenwurzel. Diss. Rostock 1906. 64 S. m. 1 Taf. 8°.
4145. **Jenne, H.,** Das landwirtschaftliche Unterrichtswesen in Bayern. Diss. Würzburg 1905. 286 S. 8°.
4146. **Merkel, F.,** Untersuchungen über die Beeinflussung der Milchsekretion durch Nähr- und Reizstoffe. Diss. Breslau 1906. 114 S. 8°.
4147. **Stanjek, J.,** Ein Beitrag zur Frage der Sortenauswahl bei Getreide für die Provinz Schlesien. Diss. Breslau 1906. 134 S. 8°.
4148. **Stegmann, F. P.,** Russlands Rinderrassen. Die Zucht, Haltung, Nutzung und phylogenetische Beziehung der Rinder im europäischen Russland. I. Teil: Die Schläge Nordrusslands. Diss. Jena 1906. 57 S. 8°.
4149. **Überbacher, R.,** Studien über die Tiroler Rinder, insbesondere den Pustertaler Schlag. Diss. Breslau 1906. 104 S. 8°.

Verschiedenes.

(Bibliothekswesen, Reden etc.)

4150. **Bass, J.,** Selbstbewusstsein und Selbstlob. Progr. Wien 1905. 48 S. 8°.
4151. **Galgg v. Bergheim, F.,** Festrede aus Anlass der hundertjährigen Gedenkfeier Friedrichs von Schiller, geh. am 9. Mai 1905. Progr. Wien 1905. 9 S. 8°.
4152. **Henckel, P.,** Schillers Bedeutung für die höhere Schule und das Volk. Prog. Lauenburg 1906. 4 S. 4°.
4153. **Jeep, F.,** Rede zur hundertjährigen Wiederkehr des Todestages Friedrich Schillers. Progr. Wolfenbüttel 1905. 8 S. 4°.
4154. **Ilg, J.,** Rede bei der Schillerfeier am 9. Mai 1905. Prog. Urfahr 1905. 8. S. 8°.
4155. **Kriekeberg, K.,** Rede bei der Schillerfeier der Grossen Stadtschule am 9. Mai 1905. Progr. Rostock 1906. 9 S. 4°.
4156. **Möbius,** Schulrede am hundertjährigen Todestage Schillers. Progr. Kiel 1906. 10 S. 4°.
4157. **Scharnagel, P. Th.,** Die Schillerfeier. (Am K. K. Deutsch. Staatsgymn.) Progr. Pilsen 1905. 6 S. 8°.

Redaktion.

(Bei der Redaktion sind eingegangen.)

Körner, J., Bleihaltige im Sinne des Gesetzes ungiftige Glasuren. Gel. Berlin 1906. 32 S. 8°. Verlag v. Müller & Schmidt, Coburg.
Martens, L., Die Platolektüre im Gymnasium. Progr. Elberfeld 1906. 65 S. 8°. Verlag v. A. Martini & Grüttefien, G. m. b. H., Elberfeld. —.80 Mk.

Digitized by Google

Spruchwörterbuch. Sammlung deutscher und fremder Sinnsprüche, Wahlsprüche, Inschriften an Haus und Gerät, Grabsprüche, Sprichwörter, Aphorismen, Epigramme, von Bibelstellen, Liederanfängen, von Zitaten aus älteren und neueren Klassikern, sowie aus den Werken moderner Schriftsteller, von Schnaderhüpfln, Wetter- und Bauernregeln, Redensarten usw., nach den Leitworten, sowie geschichtlich geordnet und unter Mitwirkung deutscher Gelehrter und Schriftsteller hrsg v. F. v. Lipperheide. 8°. 20 Lfgn. Berlin 1906. Expedition d. Spruchwörterbuches.

Nachdem wir eine kurze Anzeige des Werkes bereits in Nr. 2 dieses Bl. (S. 47.) brachten, kommen wir heute, wo uns bereits 7 Lieferungen vorliegen, nochmals auf dies äusserst interessante und bemerkenswerte Publikation zurück. — Über 30000 Stellen wird das Gesamtwerk bringen, mithin etwa zehnmal so viel wie das bekannte Buch von Büchmann; es wird die massgebenden Sprüche aller Zeiten und Nationen, vom klassischen Zitat bis zur Bauernregel, nach Begriffen alphabetisch geordnet, enthalten. Was auf den verschiedensten Gebieten menschlicher Lebensweisheit verkündet worden ist von Dichtern und Denkern, was aus dem Volke herausgeboren wurde, findet sich hier vereint in einer umfassenden Weise, wie in keiner Sammlung zuvor. So bietet allein die erste Lieferung 1448 Stellen; über den Begriff „alt" und „Alter" sind nicht weniger als 120 Sprüche zusammengetragen. Durch die übersichtliche Anordnung ergibt sich die leichteste Auffindbarkeit des Gesuchten. Von jeder einzelnen Stelle ist die Herkunft angegeben, also: Verfasser, Titel des betreffenden Werkes, Entstehungsjahr, bei Dramen Akt, Szene, sprechende Person, bei bekannten Opern und dergl. Ort und Tag der ersten Aufführung, bei vielen Gedichten und Liedern selbst Monat und Tag der Entstehung. Der Preis dieses reichhaltigen Werkes ist überaus billig; es erscheint in 20 monatlichen Lieferungen, je drei Bogen umfassend, zu 60 Pf., Gesamtpreis M. 12. —

Stöckmann, Th., Ein neues Naturmittel gegen Krankheit und Laster. Gel. Göttingen 1906. 20 S. 8°. Verlag v. Gustav Schmidt, Göttingen. —.80 Mk.

Auf nachstehende, kürzlich erschienene Kataloge machen wir besonders aufmerksam. Dieselben enthalten u. a. eine reiche Auswahl von Dissertationen, Programm- u. Gelegenheitsschriften. Übersendung an Interessenten erfolgt gratis u. franco.

Lagerverzeichn. 274. **Ophthalmologie.** (ca. 2500 Nummern) mit einem einleitenden Aufsatz von **Prof. Dr. S. Magnus. Breslau,** „Die geschichtliche Entwicklung der augenärztlichen Literatur".

Lagerverzeichn. 280. **Physik.** Astronomie — Geodäsie — Meteorologie — Nautik. (ca. 2800 Nummern) Enthaltend Angebot der Bibliothek des **Herrn Geh. Rat. F. Reuleaux, Berlin.**

Lagerverzeichn. 284. **Dermatologie u. Syphilis. Urologie.** (3800 Nummern) Nach Stichworten geordnet u. mit Sachregister.

Lagerverzeichn. 285. **Bibliographie.** Palaeographie. Bibliothekswissenschaft. (892 Nummern). Darin Werke aus den Bibliotheken der † Professoren **K. Dziatzko,** Göttingen u. **P. v. Winterfeld,** Berlin.

Lagerverzeichn. 287. **Folklore.** Mythologie. Sagen. Märchen u. Legenden. Volkslied. Sprichwort. Rätsel. Volks- u. Kinderspiel. Volksbücher. Aberglauben etc. etc. (2149 Nummern.) Darin Werke aus den Bibliotheken der † Herrn Professoren **F. Reuleaux,** Berlin, **Ernst Krause (Carus Sterne)** Eberswalde u. **P. von Winterfeld,** Berlin.

Leipzig. **Buchhandlung Gustav Fock,**
G. m. b. H.

Druck von Reinhold Berger in Lucka S.-A.

Digitized by Google

Bibliographischer Monatsbericht

über neu erschienene

Schul- und Universitätsschriften

(Dissertationen — Programmabhandlungen — Habilitationsschriften etc.)

Unter Mitwirkung

und mit Unterstützung mehrerer Universitätsbehörden herausgegeben

von der

Zentralstelle für Dissertationen und Programme

der Buchhandlung Gustav Fock G. m. b. H. in Leipzig.

XVII. Jahrg. | Leipzig, 1. August 1906. | No. 11.

Jährlich 12 Nos. nebst Sachregister. Preis M. 3.50. Durch jede Buchhandlung oder Postanstalt und auch direkt vom Herausgeber (Leipzig, Neumarkt 40 u. Schloßg. 7/9) gegen vorherige Einsendung des Betrages franko zu beziehen.

Inserate: die einspaltige Petitzeile oder deren Raum 30 Pfennige.

Jeder Abdruck aus dem Bibliographischen Monatsbericht ist verboten.

Alle im Bibliographischen Monatsbericht verzeichneten Abhandlungen sind von der Zentralstelle für Dissertationen und Programme der Buchhandlung Gustav Fock G. m. b. H. in Leipzig sowohl direkt wie auch durch Vermittlung jeder Buchhandlung zu beziehen.

Klassische Philologie und Altertumswissenschaften.

4158. **Baumann, F.,** Livius, Bersuire und Bellenden. Vergleichende Studien zu Bellenden's Liviusübersetzung. Diss. Leipzig 1905. 94 S. 8°.

4159. **Becker, H.,** Zur Alexandersage. Der Brief über die Wunder Indiens in der Historia de preliis. Progr. Königsberg i. Pr. 1906. 39 S. 4°.

4160. **Christ, W.,** Sprachliche Verwandtschaft der Gräko-Italer. Akad. München 1906. 96 S. Gr.-8°.

4161. **Dorn, M.,** De veteribus grammaticis artis Terentianae iudicibus. Diss. Halle 1906. 84 S. 8°.

4162. **Dressler, F.,** Horaz, ein Lehrer der Lebensweisheit. Progr. Wien 1906. 20 S. 8°.

4163. **Ellaeson, A.,** Beiträge zur Geschichte Sardiniens u. Corsicas im I. punischen Kriege. Quellenkritisch-geschichtl. Untersuchgn. Diss. Upsala 1906. X, 119 S. Gr.-8°.

4164. **Hagen, B. v.,** Num simultas intercesserit Isocrati cum Platone. Diss. Leipzig 1906. 77 S. Gr.-8°.

4165. **Hrusehka, A.,** Des Martinus Hayneccius Uebersetzung der „Captivi" des Plautus. Progr. Wien 1906. 29 S. 8°.

4166. **Jolles, J. A.,** Vitruvs Aesthetik. Diss. Freiburg 1906. 101 S. 8°.

4167. **Leo, F.,** Analecta Plautina de figuris sermonis III. Un.-Progr. Göttingen 1906. 22 S. Lex.-8°.

4168. **Mentz, A.,** Beiträge zur Osterfestberechnung bei den Byzantinern. Diss. Königsberg 1906. 133 S. 8°.

4169. **Pischinger, A.,** Das Vogelnest bei den griechischen Dichtern des klassischen Altertums. Ein dritter Beitrag zur Würdigung des Naturgefühls in der antiken Poesie. Tl. I. Progr. Ingolstadt 1906. 51 S. 8°.

4170. **Rowoldt, W.,** Librorum pontificiorum Romanorum de caerimoniis sacrificiorum reliquiae. Diss. Halle 1906. 96 S. 8°.

4171. **Schünke, E.,** De traiectione coniunctionum et pronominis relativi apud poetas Latinos. Diss. Kiel 1906. 131 S. Gr.-8°.

Digitized by Google

Neuere Philologie.

4172. **Adler, J.,** Zur Shakespeare-Kritik des 18. Jahrhunderts. (Die Shakespeare-Kritik im Gentleman's Magazine.) Diss. Königsberg 1906. 74 S. 8°.
4173. **Bergmann, E.,** Die ethischen Probleme in den Jugendschriften der Jungdeutschen. (1833—1835). Diss. Leipzig 1906. 131 S. 8°.
4174. **Calvör, W.,** Der metaphorische Ausdruck des jungen Wieland. Eine Studie zur Geschichte des poet. Sprachgebrauches im 18. Jahrh. Diss. Göttingen 1906. 84 S. 8°.
4175. **Essler, W.,** Zur Geschichte der-ui-Perfecta aus Texten vom 13. Jahrh. bis zum Ausgange der altfranzösischen Zeit. Diss. Heidelberg 1905. 38 S. 8°.
4176. **Feigl, P. F. A.,** Die Stellung der Satzglieder des Vollsatzes in Notkers Marcianus Capella. (Fortsetzung). Progr. Melk 1906. 78 S. 8°.
4177. **Friemel, A.,** Laut- und Formenlehre zu Longnon's Documents relatifs au comté de Champagne et de Brie, Tome I. Diss. Halle 1906. 58 S. 8°.
4178. **Haeberli, E.,** The Comedies of John Crowne. Diss. Bern 1905. 69 S. 8°.
4179. **Lang, A.,** Die Zschorlauer Mundart. Diss. Leipzig 1906. 53 S. 8°.
4180. **Malherbe, D. F.,** Das Fremdwort im Reformationszeitalter. Diss. Freiburg 1906. 90 S. 8°.
4181. **Merker, P.,** Studien zur neuhochdeutschen Legendendichtung. Ein Beitrag zur Geschichte des deutschen Geisteslebens. Diss. Leipzig 1906. 153 S. 8°.
4182. **Muncker, F.,** Zu Schillers Dichtungen. Akad. München 1906. 32 S. Gr.-8°.
4183. **Nowack, W.,** Liebe und Ehe im deutschen Roman zu Rousseaus Zeiten 1747 bis 1774. Diss. Bern 1906. 72 S. 8°.
4184. **Paul, H.,** Der arme Heinrich von Hartmann von Aue. In neuhochdeutsche Blankverse übertragen. Progr. Linz 1906. 37 S. 8°.
4185. **Pesta, Th.,** Der junge Milton. (1608—1638). Progr. Bozen 1906. 18 S. 8°.
4186. **Schönbach, A. E.,** Studien zur Geschichte der altdeutschen Predigt. 5. Stück. Die Ueberlieferg. der Werke Bertholds v. Regensburg. II. Akad. Wien 1906. 112 S. Gr.-8°.
4187. **Thiel, F.,** Die Lage der süddeutschen Bauern nach der Mitte des 13. Jahrhunderts. (Auf Grund der Predigten Bertholds von Regensburg.) Progr. Klosterneuburg 1906. 30 S. 8°.
4188. **Unser, H.,** Ueber den Rhythmus der deutschen Prosa. Diss. Freiburg 1906. 38 S. 8°.
4189. **Wawra, F.,** Das französische Lautsystem Rousselots, verglichen mit dem Paul Passys. (II. Besonderer Teil). Progr. Wiener-Neustadt 1906. 50 S. 8°.
4190. **Weidenkaff, K.,** Die Anschauungen der Franzosen über die geistige Kultur der Deutschen im Verlaufe des 18. und zu Beginn des 19. Jahrhunderts. Diss. Leipzig 1906. 55 S. 8°.
4191. **Zettl, J.,** Auslautverkennung in der französischen Wortbildung. Progr. Eger 1906. 23 S. 8°.

Orientalia und vergleichende Sprachwissenschaft.

4192. **Frank, K.,** Bilder und Symbole babylonisch-assyrischer Götter. Diss. Leipzig 1906. 32 S. m. 6 Abb. 8°.
4193. **Grünwedel, A.,** Bericht üb. archäolog. Arbeiten in Idikutschari u. Umgebung im Winter 1902—1903. Akad. München 1906. 196 S. m. Abb. u. 31 Taf. Lex.-8°.
4194. **Jampel, S.,** Die Beurteilung des Estherbuches und des Purimfestes bei den jüdischen Gesetzeslehrern der nachalttestamentlichen Zeit. Diss. Bern 1905. 44 S. 8°.
4195. **Nebenzahl, L.,** Mose ben Maimûni's Mischnah-Kommentar zum Traktat Kethuboth (Abschnitt IX—XI). Arabischer Urtext auf Grund von zwei Handschriften zum ersten Male herausgegeben mit verbesserter hebräischer Uebersetzung, Einleitung, deutscher Übersetzung nebst kritischen und erläuternden Anmerkungen. Diss. Bern 1905. 55 S. 8°.

Theologie.

4196. **Rieber, J.,** Der moderne Kampf um die Bibel. Gel. Prag 1905. 40 S. 8°.

Digitized by Google

Philosophie.

4197. **Klemm, O.,** G. B. Vico als Geschichtsphilosoph und Völkerpsycholog. Diss. Leipzig 1906. 141 S. 8°.
4198. **Kraus, S.,** Ein Beitrag zur Erkenntnis der sozialwissenschaftlichen Bedeutung des Bedürfnisses. Diss. Leipzig 1906. 48 S. 8°.
4199. **Pachaly, E.,** J. G. H. Feders Erkenntnistheorie und Metaphysik in ihrer Stellung zum Kritizismus Kants. Diss. Erlangen 1906. 68 S. 8°.
4200. **Stieglitz, Th.,** Zur Lehre vom transzendentalen Idealismus J. Kants u. A. Schopenhauers. Progr. Arnau 1906. 19 S. 8°.
4201. **Winteler, J.,** Experimentelle Beiträge zu einer Begabungslehre. Diss. Zürich 1905. 149 S. 8°.

Pädagogik.

4202. **Holzer, J.,** Die Entwicklung des steirischen Mittelschulwesens seit dem Erscheinen des „Organisations-Entwurfes". II. Das Mittelschulwesen der steirischen Landstädte. Progr. Graz 1906. 23 S. 8°.
4203. **Jawanske, K.,** Das Zeichnen der wichtigsten Gesichtsteile. Progr. Trautenau 1906. 12 S. 8°.
4204. **Kirschstein, L. F.,** Ergänzungsregeln zur Französischen Sprachlehre von Plötz und Kares. (Entwurf zu einer neuen französischen Schulgrammatik.) Tl. I. Das Verb. Progr. Wehlau 1906. 44 S. 8°.
4205. **Zetzsche, A.,** Die Pädagogik Johann Baptist Grasers in ihrer besonderen Bedeutung für den Taubstummenunterricht. Diss. Leipzig 1905. 87 S. 8°.

Geschichte und Hilfswissenschaften.

4206. **Drücke, A.,** Ascania Nova. Die Geschichte einer Kolonie Anhalts in Süd-Russland. Diss. Halle 1906. 63 S. 8°.
4207. **Nemecek, O.,** Das Reich des Slavenfürsten Samo. Progr. Mähr.-Ostrau 1906. 15 S. 8°.
4208. **Schroeder, L. v.,** Germanische Elben und Götter beim Estenvolke. Akad. Wien 1906. 92 S. Gr.-8°.
4209. **Traversa, E.,** Quellenkritik zur Geschichte des Patriarchen Peter II. Gerra (Fortsetzung u. Schluss.) Progr. Görz 1906. 30 S. 8°.

Geographie.

4210. **Dressler, G.,** Fusspfad und Weg. Geographisch betrachtet. Diss. Leipzig 1906. 95 S. m. 15 Abb. u. 1 Karte. 8°.
4211. **Hunger, R.,** Die Schwemmlandküste des Arno. Versuch der Begrenzung eines Küstensaumes nach innen. Diss. Leipzig 1906. 135 S. m. 1 Karte. 8°.
4212. **Pessler, W.,** Das altsächsische Bauernhaus in seiner geographischen Verbreitung. Diss. Königsberg 1906. 290 S. m. 6 Taf., 1 Orginal, 2 Karten u. 171 Abb. 8°.

Rechtswissenschaft, Staatswissenschaft und Volkswirtschaft.

4213. **Altmann, S.,** Studien zur Lehre vom Geldwert. Beiträge zur Geschichte und Kritik der Geld- und Werttheorie. (Abschnitt 2, Kapitel 2, 2.) Diss. Berlin 1906. 34 S. 8°.
4214. **Blume, F.,** Das gesetzliche Rücktrittsrecht beim Kauf nach gemeinem Recht und dem Bürgerlichen Gesetzbuch. Diss. Erlangen 1906. 99 S. 8°.
4215. **Brandt, O. H.,** Der Bauer und die bäuerlichen Lasten im Herzogtum Sachsen-Altenburg vom 17. bis zum 19. Jahrhundert. Diss. Leipzig 1906. 156 S. 8°.
4216. **Butz, T.,** Die Editionspflicht an Sachen. Diss. Freiburg 1906. 67 S. 8°.
4217. **Dall' Armi, M. v.,** Arbeitergesetzgebung und Arbeiterversicherung in Frankreich. Diss. Erlangen 1906. 47 S. 8°.
4218. **Fleiner, F.,** Ueb. die Umbildung zivilrechtlicher Institute durch das öffentliche Recht. Akademische Antrittsrede. Gcl. Tübingen 1906. 24 S. 8°.

Digitized by Google

4219. **Heidenhain, M. E.,** Städtische Vermögenssteuern im Mittelalter. Diss. Leipzig 1906. 110 S. 8°.
4220. **Henselt, E.,** Die Strafbarkeit der im Auslande begangenen Verbrechen mit besonderer Berücksichtigung der Frage, ob ein in staatenlosem Gebiete begangenes Verbrechen im Deutschen Reiche strafbar ist. Diss. Erlangen 1906. 64 S. 8°.
4221. **Kellerer, M.,** Begriff der rechtmässigen Ausübung des Amtes seitens eines Beamten. Diss. Erlangen 1906. 63 S. 8°.
4222. **Kraske, E.,** Das Versäumnisurteil im heutigen deutschen, französischen und österreichischen Zivilprozesse. Eine Studie über die Praxis des Versäumnisverfahrens. Diss. Freiburg 1906. 56 S. 8°.
4223. **Laber, E.,** Die Uebertragung des Verlagsrechts. Diss. Freiburg 1906. 51 S. 8°.
4224. **Lesser, A.,** Die LL. 5 § 15. 6. 7 D. Commodati vel contra 13, 6. Ein Beitrag zur Lehre von der Klagenkonkurrenz im römischen und im heutigen Recht. Diss. Erlangen 1906. 57 S. 8°.
4225. **Lüdemann-Ravit, H.,** Der strafrechtliche Notstand unter besonderer Berücksichtigung der §§ 228, 904 B. G.-B. Diss. Freiburg 1906. 74 S. 8°.
4226. **Mönckeberg, A.,** Die Schadenersatzpflicht des Arbeitgebers gegenüber einem invalide gewordenen Arbeiter wegen unterlassener Markenverwendung. Diss. Freiburg 1906. 86 S. 8°.
4227. **Morgenstern, E.,** Tarif und Lohn im deutschen Buchdruckgewerbe. Diss. Leipzig 1906. 89 S. 8°.
4228. **Rath, J.,** Vorverträge nach dem Bürgerlichen Gesetzbuche. Diss. Erlangen 1906. 47 S. 8°.
4229. **Rauth, O.,** Der Inhalt des § 952 des Bürgerlichen Gesetzbuches. (Mit dem ersten Preise ausgezeichnete Bearbeitung des von der Leipziger Juristenfakultät 1904/05 gestellten Preisthemas.) Diss. Leipzig 1906. 83 S. 8°.
4230. **Schäfer, H. R.,** Der Begriff des Unternehmens im Strafrecht. Diss. Freiburg 1906. 31 S. 8°.
4231. **Schiller, F.,** Die Person des Schwurpflichtigen. Diss. Halle 1906. 89 S. 8°.
4232. **Sick, W.,** Die Fälschung von Unterschriften auf Wechseln. Diss. Erlangen 1906. 53 S. 8°.
4233. **Steinmann, A.,** Die ostschweizerische Stickerei-Industrie. Rückblick und Ausschau. Eine volkswirtschaftlich-soziale Studie mit einem Anhang über die sanitarischen Verhältnisse in der ostschweizerischen Stickerei-Industrie. Diss. Zürich 1905. 209 S. 8°.
4234. **Takaki, K.,** Die Rechtsverhältnisse der Aktiengesellschaft bis zu ihrer Eintragung in das Handelsregister u. die Haftung der Gesellschafter aus der Gründung u. aus der Zeichnung. Diss. Heidelberg 1906. 76 S. Gr.-8°.
4235. **Uhlig, J.,** Der Wohnsitz der natürlichen Personen im Bürgerlichen Gesetzbuche. Diss. Leipzig 1906. 80 S. 8°.
4236. **Wagner, F.,** Vergleichung des gegenseitigen gemeinschaftlichen Testaments mit dem gegenseitigen Erbvertrage. Diss. Erlangen 1906. 83 S. 8°.
4237. **Weiss, C.,** Kann der zum Vertragsschlusse durch die arglistige Täuschung Bestimmte nur das sogen. negative Interesse oder auch das sogen. Erfüllungsinteresse fordern? (Unter Berücksichtigung der geschichtlichen Entwicklung.) Diss. Erlangen 1906. 36 S. 8°.
4238. **Welti, H.,** Die Testamentsvollstreckung auf Grund des deutschen bürgerlichen Gesetzbuches u. des schweizerischen kantonalen Privatrechts, unter Berücksicht. des Entwurfes zu e. schweizerischen Zivilgesetzbuche. Diss. Zürich 1906. 78 S. 8°.
4239. **Werner, E.,** Amortisationshypothek und Lebensversicherung als Mittel zur Schuldentilgung. Diss. Erlangen 1906. 66 S. 8°.

Medizin.

4240. **Arndt, A.,** Das Lebensalter der Myomkranken in seiner Bedeutung für die Indikationsstellung zum operativen Eingriff. Diss. Freiburg 1906. 30 S. 8°.
4241. **Baader, H.,** Beitrag zur Casuistik der Neuritis retrobulbaris. Diss. Tübingen 1906. 27 S. Gr.-8°.

Digitized by Google

4242. **Bayer, H.,** Ueber Herpes zoster ophthalmicus und Unfall. Diss. Freiburg 1906. 34 S. 8°.
4243. — **R.,** Zur Frage der Luftembolie. Diss. Freiburg 1906. 41 S. 8°.
4244. **Bergmann, J.,** Die operative Behandlung des durch chronische Blepharitis entstandenen Ektropiums. Diss. Freiburg 1906. 28 S. m. 2 Abb. 8°.
4245. **Bieber, A.,** Ein Beitrag zur recidivierenden Glaskörperblutung und ihre Behandlung durch Carotisligatur. Diss. Freiburg 1906. 30 S. 8°.
4246. **Bock, J.,** Zwei Fälle von Adamantinom. Diss. Erlangen 1905. 34 S. m. 2 Taf. u. 2 Fig. 8°.
4247. **Bruns, W.,** Ueber primäre Tuberkulose der Milz und Leber. Diss. München 1905. 17 S. 8°.
4248. **Cohn, H.,** Myom und Gravidität. Diss. Freiburg 1906. 33 S. 8°.
4249. — **M.,** Die Behandlung des septisch-paralytischen und des einfach-paralytischen Ileus durch Enterostomie. Diss. Freiburg 1906. 26 S. 8°.
4250. **Danziger, F.,** Ueber Spirochaetenbefunde bei hereditärer Syphilis. Diss. Leipzig 1906. 34 S. 8°.
4251. **Ellenrieder, A. Ritter, v.,** Ueber Malakoplakie der Harnblase. Diss. Freiburg 1906. 40 S. 8°.
4252. **Emminghaus, B.,** Ein Fall von trichterförmig verengtem Becken. Diss. Freiburg 1906. 31 S. 8°.
4253. **Engländer, H.,** Über Pupillenstarre im hysterischen Anfalle. Diss. Freiburg 1906. 33 S. 8°.
4254. **Fablan, R.,** Beitrag zur Wirkung des Tetanus-Antitoxins beim Tetanus des Menschen. Diss. Freiburg i. B 1906. 32 S. 8°.
4255. **Fischer, H.,** Ein Beitrag zur Histologie und Pathogenese der Uterus- und Eileiter tuberkulose beim Rinde. Diss. Leipzig 1905. 34 S. m. 4 Taf. 8°.
4256. **Fischer O.,** Ueber die Fussgeschwulst. Diss. Leipzig 1906. 30 S. 8°.
4257. **Fromme, F.,** Studien zum klinischen und phathologisch-anatomischen Verhalten der Lymphdrüsen bei malignen Erkrankungen, hauptsächlich dem Carcinoma colli uteri. Hab. Halle 1906. 77 S. m. 1 Taf.
4258. **Geest, W.,** Untersuchungen über die Erzielung eines möglichst geringen Keimgehaltes in der Luft des Operationsraumes ausgeführt im Operationssaal der Freiburger Frauenklinik. Diss. Freiburg 1906. 35 S. 8°.
4259. **Glasmacher, C.,** Ueber die Frakturen der Carpalknochen. Diss. Leipzig 1906. 37 S. 8°.
4260. **Glass, J.,** Ueber Spirochaete pallida. Diss. Leipzig 1906. 68 S. 8°.
4261. **Goldschmidt, G.,** Ueber Kiefernekrosen. Diss. Breslau 1906. 34 S. 8°.
4262. **Goetzsch, W.,** Ueber den Einfluss von Karcinommetastasen auf das Knochengewebe. Diss. Freiburg 1906. 37 S. 8°.
4263. **Grenz, A.,** Ueber Extraction der cataractösen Linse in geschlossener Kapsel bei Iridochorioiditis. Diss. Freiburg 1906. 71 S. 8°.
4264. **Gugelberger, F. X.,** Ueber Eklampsie an der Freiburger Universitäts-Frauenklinik. Diss. Freiburg 1906. 43 S. 8°.
4265. **Guttenberg, G.,** Drei Fälle von Luxatio sub talo. Diss. Freiburg 1906. 26 S. 8°.
4266. **Herkt, K.,** Ueber Knochenbrüche im Anschluss an infektiöse Osteomyelitis. Diss. Strassburg 1906. 21 S. 8°.
4267. **Joseph, H.,** Neuere Anschauungen über Aetiologie und Therapie der progressiven perniciösen Anämie. Diss. Leipzig 1906. 50 S. 8°.
4268. **Klaske, W.,** Die innerhalb einer Hausepidemie an zwei „toxischen" Scharlachfällen beobachtete Wirkung des Aronsonschen Antistreptococcenserums, beurteilt aufgrund einer kritischen Durcharbeitung der Litteratur. Diss. Leipzig 1906. 47 S. 8°.
4269. **Knuth, P.,** Experimentelle Studien über das Texasfieber der Rinder (La tristeza) in den La Plata Staaten. Diss. Leipzig 1905. 83 S. m. 4 Fig. 8°.
4270. **Kohlhage, T.,** Ueber foetalen Riesenwuchs. Diss. Halle 1906. 26 S. m. 1 Abb. 8°.
4271. **Koehne, H.,** Ueber zwei Fälle von ausgedehnter Schädelplastik. Diss. Kiel 1906. 16 S. m. 1 Taf. 8°.
4272. **Kopp, F.,** Ueber den Raumzuwachs nach Symphyseotomie und Hebotomie. Diss. Freiburg 1906. 42 S. 8°.

Digitized by Google

4273. **Kuhls, H.**, Quantitative Versuche über Giftaufnahme durch die Haut (Paranitrochlorbenzol, Tropföl. Dinitrotoluol). Diss. Würzburg 1905. 36 S. 8°.
4274. **Liebreich, A.**, Ein Fall v. Uretritis cystica. Diss. Tübingen 1906. 25 S. Gr. 8°.
4275. **Lindner, E.**, Ein Beitrag zur Kenntnis der Meralgia paraesthetica. (Bernhardt'sche Sensibilitätsstörung). Diss. Leipzig 1906. 35 S. 8°.
4276. **Liwschitz, S.**, Zwei Fälle von multipler Sklerose. Diss. Freiburg 1906. 42 S. 8°.
4277. **Löwensberg, J.**, Ueber die Aetiologie der Dupuytren'schen Contraktur. Diss. Würzburg 1906. 24 S. m. 1 Abb. 8°.
4278. **Maschke, W. O.**, Ueber gutartige Duodenalstenosen. Diss. Freiburg 1906. 48 S. 8°.
4279. **Miyahara, T.**, Casuistische Beiträge zur Lehre vom Hydrocephalus congenitus internus. Diss. München 1905. 52 S. m. 3 Taf. 8°.
4280. **Möller, S.**, Kritisch-experimentelle Beiträge zur Wirkung des Nebennierenextraktes (Adrenalin.) Diss. Würzburg 1906. 52 S. Gr. 8°.
4281. **Müller J.**, Korsakowscher Symptomencomplex bei Tabes. Diss. Königsberg 1906. 33 S. 8°.
4282. **Nagel, J.**, Tausend Heilstättenfälle. Statistische Wertung der Jahrgänge 1900—1904 und kritische Würdigung der kombinierten Anstalts- und Tuberkulin-Behandlung in der Lungenheilstätte Cottbus. Diss. Leipzig 1906. 55 S. 8°.
4283. **Perl, K.**, Ueber conjugale Tabes mit besonderer Berücksichtigung der Augensymptome. Diss. Freiburg 1906. 31 S. 8°.
4284. **Ploch, F.**, Wohnung und Tuberkuloseverbreitung. Diss. Giessen 1906. 34 S. 8°.
4285. **Pruschinin, H.**, Ueber das Verhalten der Sensibilität im Trigeminusgebiet nach vollständiger Exstirpation des Ganglion Gasseri. Diss. Berlin 1906. 42 S. 8°.
4286. **Rascher, H.**, Ueber den Einfluss er Art der Ernährung auf die Säuglingssterblichkeit in München. Diss. München 1906. 22 S. m. 1 Taf. 8°.
4287. **Riech, G.**, Ueber einen Fall von mehrmals wiederholter, spontaner Vereiterung einer bereits geheilten einfachen Fraktur. Diss. Leipzig 1906. 35 S. m. 5 Taf. 8°.
4288. **Saaler, B.**, Beitrag zur Beurteilung der Geistesstörungen nach Kopfverletzungen insbesondere über den Korsakow'schen Symptomenkomplex im Gefolge von Gehirnerschütterung und die Beziehung der Kopfverletzung zur arteriosklerotischen Demenz. Diss. Leipzig 1906. 39 S. 8°.
4289. **Schade, A.**, Casuistischer Beitrag zu den Luxationen im Handgelenk auf Grund pathologischer Zustände. Diss. Kiel 1906. 12 S. m. 2 Taf. 8°.
4290. **Schlimpert, J.**, Ueber den Einfluss des Skopolamin-Morphium-Dämmerschlafes auf die Wehentätigkeit. Diss. Freiburg 1906. 40 S. 8°.
4291. **Schmid, O.**, Ueber die Beziehungen zwischen Tuberkulinreaktion und Krankheitsstadium der Tuberkulose. Diss. Tübingen 1906. 22 S. 8°.
4292. **Schneider, O.**, Ein kasuistischer Beitrag zu den traumatischen Hüftgelenksluxationen. Diss. Leipzig 1906. 40 S. 8°.
4293. **Schnitter, A.**, Ueber leukämische und pseudoleukämische Hautveränderungen. Diss. Freiburg 1906. 62 S. m. 1 Tab. 8°.
4294. **Sennert, P.**, Typhöser Leberabszess im Anschluss an ein Trauma. Diss. Halle 1906. 26 S. m. 1 Tab. 8°.
4295. **Stahl, H.**, Herz und Schwangerschaft. Diss. Freiburg 1906. 34 S. 8°.
4296. **Theilemann, O.**, Ueber einen Fall von Chylurie und den Nachweis des Nahrungsfettes im Harn mittelst Jodipin. Diss. Halle 1906. 20 S. 8°.
4297. **Thoms, P.**, Der ansteckende Scheidenkatarrh der Rinder unter besonderer Berücksichtigung der patholog.-histologischen Veränderungen der Scheidenschleimhaut. Diss. Leipzig 1905. 22 S. m. 4 Fig. 8°.
4298. **Trautmann, A.**, Ein Fall von Extrauteringravidität mit ausgetragenem Kind. Diss. Leipzig 1906. 35 S. 8°.
4299. **Trautwein, H.**, Ueber tuberkulöse Caries der Orbitalknochen. Diss. Freiburg 1906. 50 S. m. 4 Abb. 8°.
4300. **Vargas-Suárez, J.**, Ursprung und Bedeutung der in Pleuraergüssen vorkommenden Zellen. Diss. Heidelberg 1904. 24 S. m. 1 Taf. 8°.
4301. **Vogel, F.**, Experimentelle Untersuchungen über das Verhalten von Xerosebacillen im Glaskörper von Kaninchen bei gegen Diphtherie immunisierten und nicht immunisierten Tieren. Diss. Freiburg 1906. 45 S. 8°.

Digitized by Google

4302. **Weimersheimer, M.,** Ueber den angeborenen Mangel der Patellarreflexe. Diss. Würzburg 1906. 32 S. 8°.
4303. **Weinbrenner, E.,** Ueber die Dauerheilung operativ behandelter chirurgischer Tuberkulosen. Diss. Tübingen 1906. 45 S. Gr. 8°.
4304. **Weingärtner, M.,** Ein Beitrag zur operativen Reklination der Katarakt. Diss. Freiburg 1906. 44 S. 8°.
4305. **Weissbrem, W.,** Zur Kenntnis der Cataracta complicata. Diss. Königsberg 1906. 37 S. 8°.
4306. **Widmann. H.,** Stieldrehung von Ovarialcystomen während der Schwangerschaft und im Wochenbett. Diss. Freiburg 1905. 71 S. 8°.
4307. **Windleck, K.,** Untersuchungen über das Verhalten der Blutkörperchen bei gesunden und mit croupöser Pneumonie behafteten Pferden. Diss. Leipzig 1906. 59 S. 8°.
4308. **With, O.,** Eine familiäre atypische Form der Dystrophia musculorum progressiva. Diss. Freiburg 1906. 29 S. 8°.

Beschreibende Naturwissenschaften.

(Zoologie. — Botanik. — Geologie. — Mineralogie.)

4309. **Ahlburg, J.,** Die Trias im südlichen Oberschlesien. Diss. Berlin 1906. 165 S. m. 3 Tab. u. 5 Fig. 8°.
4310. **Assmann, P.,** Ueber Aspidorhynchus. Diss. Berlin 1906. 32 S. Lex.-8°.
4311. **Fasolt, E.,** Wasserfälle und Stromschnellen. Eine geomorphologische Skizze. Progr. Brünn 1906. 17 S. 8°.
4312. **Feilhauer, G.,** Ueber die Oberflächenformen und die geologischen Verhältnisse des Westsudan vom Atlantischen Ozean bis zum oberen Niger. Diss. Erlangen 1906. 81 S. 8°.
4313. **Friedrich, P.,** Regeneration der Beine und Autotomie bei Spinnen. Diss. Leipzig 1906. 42 S. m. 2 Dopp.-Taf. 8°.
4314. **Gutmann, H.,** Die Rhein-Donau-Wasserscheide in Baden. Diss. Freiburg 1906. 32 S. m. 2 Karten. 8°.
4315. **Pauksch, J.,** Das magnetische Verhalten der Pflanzengewebe. Akad. Wien 1906. 23 S. Gr. 8°.
4316. **Paulin, A.,** Die Farne Krains. Progr. Laibach 1906. 44 S. 8°.
4317. **Rebel, H.,** Ergebnisse e. zoolog. Forschungsreise v. Dr. Franz Werner nach Aegypten u. dem ägyptischen Sudan. Tl. III. Auchmophila Kordofensis, e. neue Psychidengattung und Art, nebst Verzeichnis der übrigen gesammelten Lepidopteren. Akad. Wien 1906. 10 S. m. 1 Taf. Gr. 8°.
4318. **Seidlitz, W. v.,** Geologische Untersuchungen im östlichen Rätikon. Diss. Freiburg 1906. 136 S. m. 5 Taf. u. 20 Abb. 8°.
4319. **Thienemann, J.,** Untersuchungen über Taenia tenuicollis Rud. mit Berücksichtigung der übrigen Musteliden-Taenien. Diss. Königsberg 1906. 28 S. m. 1 Taf. 8°.
4320. **Weinschenk, E.,** Ueber Mineralbestand u. Struktur der kristallinischen Schiefer. Akad. München 1906. 82 S. Lex.-8°.
4321. **Wenger, A.,** Der Wald. Progr. Wien 1906. 28 S. 8°.
4322. **Zahlbruckner, A.,** Beitrag zur Flechtenflora Kretas. Akad. Wien 1906. 21 S. Gr. 8°.

Exakte Wissenschaften.

(Mathematik. — Physik. — Astronomie. — Meteorologie etc.)

4323. **Adler, A.,** Zur Konstruktion des regelmässigen Siebzehneckes. Progr. Wien 1906. 20 S. m. 13 Fig. 8°.
4324. **Block, W.,** Studien über die Methoden zur Bestimmung des inneren Widerstandes und der Spannung stromliefernder galvanischer Elemente mit besonderer Berücksichtigung des Daniell-Elements. Diss. Königsberg 1906. 53 S. m. 1 Taf. 8°.
4325. **Büchel, W.,** Ueber die durch gewöhnliche Differentialgleichungen definierten Kurven. Progr. Hamburg 1906. 26 S. m. 2 Taf. 8°.
4326. **Grünfeld, E.,** Zur Theorie der linearen Differentialgleichungen. Progr. Wien 1906. 20 S. 8°.

Digitized by Google

4327. **Helmert, F. R.,** Die Grösse der Erde. 1. Mitteilg. Akad. Berlin 1906. 13 S. m. 1 Fig. Lex. 8°.
4328. **Hiessl, M.,** Einige Elemente der vierdemensionalen Geometrie. Progr. Stockerau 1906. 22 S. m. 3 Fig. 8°.
4329. **Landau, E.,** Ueber die Grundlagen der Theorie der Fakultätenreihen. Akad. München 1906. 71 S. Gr. 8°.
4330. **Wassmuth, A.,** Ueber die Bestimmung der thermischen Aenderungen des Elastizitätsmoduls v. Metallen aus den Temperaturänderungen bei der gleichförmigen Biegung v. Stäben. Akad. Wien 1906. 83 S. m. 3 Fig. Gr. 8°.
4331. **Wirth, J.,** Ueber die Elementarteiler einer homogenen Substitution. Diss. Freiburg 1906. 31 S. 8°.

Chemie.

4332. **Brückner, H.,** Zur Kenntnis α-β-alkylierter (sekundärer) Hydroxylamine und des Verhaltens ihrer Nitrosokörper bei der Reduktion. Diss. Kiel 1906. 45 S. 8°.
4333. **Chwala, A.,** Ueber Thiodiazo-Verbindungen und deren Zerstreuungsprodukte. Diss. Zürich 1905. 64 S. 8°.
4334. **Eichwald, E.,** Addition von Säuren und Salzen an α-β ungesättigte Ketone. Diss. Halle 1906. 42 S. 8°.
4335. **Gademann, F.,** Ueber Isomerieverhältnisse bei ungesättigten Dicarbonsäuren und ihren Derivaten. Diss. Leipzig 1906. 108 S. 8°.
4336. **Glover, W. H.,** Ueber die Körperfärbe von Chinon- und Ketonderivaten sowie von Oxyazokörpern. Diss. Leipzig 1905. 66 S. 8°.
4337. **Hartmann, H.,** Ueber jodometrische Oxydationsagentien. Diss. Freiburg 1906. 54 S. 8°.
4338. **Herms, P.,** Ueber die Spaltung von Terephtalyldiacetessigester und einen Fall von Stereoisomerie. Diss. Kiel 1906. 40 S. 8°.
4339. **Heynemann, H.,** Ueber die Zersetzung des Antimonwasserstoffes. Diss. Berlin 1906. 36 S. m. 2 Taf. u. 7 Fig. 8°.
4340. **Kantorowicz, H.,** Ueber parasubstituierte Orthonitrobenzaldehyde. Diss. Berlin 1906. 42 S. 8°.
4341. **Langmuir, F. L.,** Ueber die quantitative Bestimmung des Chroms auf gewichtsanalytischen und kolorimetrischem Wege. Diss. Freiburg 1906. 58 S. 8°.
4342. **Lind, S. C.,** Ueber die Bildung des Bromwasserstoffgases aus den Elementen. Diss. Leipzig 1906. 66 S. m. 1 Taf. 8°.
4343. **Luther, A.,** Ueber Methylen-Verbindungen und einige andere Derivate der Meta-Dioxybenzole. Diss. Leipzig 1906. 36 S. 8°.
4344. **Mylo, B.,** Ueber Amide von Aminosäuren. Diss. Berlin 1906. 45 S. 8°.
4345. **Pann, G.,** Beiträge zur Feststellung der wahren Oberflächenspannung wässeriger Sulfat-, Nitrat- und Karbonatlösungen (zwischen 10° und 30° C.) Diss. Königsberg 1906. 70 S. m. 1 Fig. 8°.
4346. **Raamot, J.,** Beitrag zur Bakterienflora des Edamer-Käses. Diss. Königsberg 1906. 84 S. m. 2 Fig. 8°.
4347. **Reif, G.,** Beiträge zur Kenntnis der ana-Oxychinolone. Diss. Freiburg 1906. 41 S. 8°.
4348. **Rosenmund, K. W.,** Synthesen in der Diphenylmethan- und Xanthonreihe. Diss. Berlin 1905. 32 S. 8°.
4349. **Schlerl, A.,** Mitteilungen aus dem chemischen Laboratorium. A. Beitrag zur Kenntnis des Ostrauer Basalts. B. Ueber die „terra rossa" des Karstes. C. Analysen von Kalksteinen. D. Kitzbüheler Kupferkiese. Progr. Mähr.-Ostrau 1906. 10 S. 8°.
4350. **Weiss, V.,** Zur Konstitution aromatischer Verbindungen. Diss. Kiel 1905. 45 S. 8°.
4351. **Weisz, H.,** Solarisation in Bromsilberschichten. Diss. Leipzig 1906. 52 S. m. 1 Dopp.-Taf. 8°.

Land- und Forstwirtschaft.

4352. **Leiner, M.,** Beitrag zur Frage des Wertes des Hafers für die Milchproduktion. Diss. Leipzig 1905. 81 S. 8°.
4353. **Schikorra, G.,** Fusarium-Krankheiten der Leguminosen. Diss. Berlin 1906. 34 S. m. 3 Abb. Gr.-8°.

Digitized by Google

CORNELL UNIVERSITY
OCT 5 1906

Bibliographischer Monatsbericht

über neu erschienene

Schul- und Universitätsschriften

(Dissertationen — Programmabhandlungen — Habilitationsschriften etc.)

Unter Mitwirkung
und mit Unterstützung mehrerer Universitätsbehörden herausgegeben
von der
Zentralstelle für Dissertationen und Programme
der Buchhandlung Gustav Fock G. m. b. H. in Leipzig.

XVII. Jahrg. | Leipzig, 1. September 1906. | No. 12.

Jährlich 12 Nos. nebst Sachregister. Preis M. 3.50. Durch jede Buchhandlung oder Postanstalt und auch direkt vom Herausgeber (Leipzig, Neumarkt 40 u. Schlossg. 7/9) gegen vorherige Einsendung des Betrages franko zu beziehen.

Inserate: die einspaltige Petitzeile oder deren Raum 30 Pfennige.

Jeder Abdruck aus dem Bibliographischen Monatsbericht ist verboten.

Alle im Bibliographischen Monatsbericht verzeichneten Abhandlungen sind von der Zentralstelle für Dissertationen und Programme der Buchhandlung Gustav Fock G. m. b. H. in Leipzig sowohl direkt wie auch durch Vermittlung jeder Buchhandlung zu beziehen.

P. P.

Mit dieser Nummer schliesst der XVII. Jahrgang des **„Bibliographischen Monatsberichtes"**. Titel, Autorenverzeichnis und systematisches Sachregister werden No. 2 des XVIII. Jahrganges beigelegt werden.

Sofern eine Abbestellung nicht erfolgt, wird der im Oktober beginnende XVIII. Jahrgang des **„Bibliographischen Monatsberichtes"** allen Abonnenten, welche denselben durch den Buchhandel oder direkt von der Verlagsbuchhandlung beziehen, zur Fortsetzung unverlangt weiter gesandt.

Abonnenten, welche den **„Bibliographischen Monatsbericht"** durch die Post beziehen, wollen das Abonnement baldigst erneuern.

Der Abonnementspreis beträgt pro anno Mk. 3.50.

Jeder Jahrgang des **„Bibliographischen Monatsberichtes"** besteht aus 12 Nummern und enthält ausser dem Autorenregister auch ein systematisches Sachregister.

Probe-Nummern des **„Bibliographischen Monatsberichts"** zum Verteilen an Interessenten stellen wir jederzeit bereitwilligst gratis zur Verfügung.

Hochachtungsvoll

Die Verlagsbuchhandlung.

Digitized by Google

Klassische Philologie und Altertumswissenschaften.

4354. **Baudnik, Z.,** Die epische Technik des Silius Italicus im Verhältnisse zu seinen Vorbildern. Tl. I. Progr. Krumau 1906. 38 S. 8°.
4355. **Egger, J. B.,** Das Antigone-Problem in ästhetischer und ethischer Beziehung. Progr. Sarnen 1906. 72 S. 8°.
4356. **Faulmueller, P.,** Ueber die rednerische Verwendung des Witzes und der Satire bei Cicero. Eine aesthetisch-kritische Studie. Progr. Grünstadt u. Diss. Erlangen 1906. 78 S. 8°.
4357. **Krawczynski, E.,** De hiatu Plautino. Diss. Breslau 1906. 56 S. 8°.
4358. **Lessmann, H.,** Die Kyrossage in Europa. Progr. Charlottenburg 1906. 50 S. 8°.
4359. **Meier, R.,** De Heronis aetate. Diss. Leipzig 1905. 42 S. 8°.
4360. **Meiser, K.,** Studien zu Lukian. Akad. München 1906. 45 S. Gr.-8°.
4361. **Nestler, J.,** Die Latinität des Fulgentius. (Fortsetzung). Progr. Böhm.-Leipa 1906. 27 S. 8°.
4362. **Süss, W.,** De personarum antiquae comoediae Atticae usu atque origine. Diss. Giessen 1906. 133 S. 8°.
4363. **Tren, M.,** Manuelis Holoboli orationes I. (Textedition). Progr. Potsdam 1906. 50 S. 8°.
4364. **Vahlen, J.,** Ueber Horatius Brief an die Pisonen. Akad. Berlin 1906. 26 S. Lex.-8°.

Neuere Philologie.

4365. **Bühnke, M.,** Die Flexion des Verbums in Lazamons Brut. Diss. Berlin 1906. 89 S. 8°.
4366. **Branhofer, J.,** Ein Manuskript Anastasius Grüns: Leben nach dem Tode. Progr. Iglau 1906. 3 S. 8°.
4367. **Caprini, A.,** Giovanni Prati al ginnasio di Trento. Con tre liriche inedite, notizie e documenti sulla famiglia e la casa del poeta. Progr. Trient 1906. 53 S. m. Abb. Gr.-8°.
4368. **Dahms, O.,** Der Formenbau des Nomens und Verbums in dem anglonormannischen Gedichte „Das Lied vom wackern Ritter Horn." Diss. Kiel 1906. 87 S. 8°.
4369. **Diehl, L.,** Englische Schreibung und Aussprache im Zeitalter Shakespeares. Nach Briefen und Tagebüchern. Diss. Giessen 1906. 72 S. 8°.
4370. **Ilg, J.,** Gesänge und mimische Darstellungen nach deutschen Konzilien des Mittelalters. Progr. Urfahr 1906. 23 S. 8°.
4371. **Knauss, O.,** Vergleichung des vokalischen Lautstandes in den Mundarten von Atzenhain und Grünberg. Diss. Giessen 1906. 88 S. 8°.
4372. **Kneisel, A.,** Das Mystère „La Passion de Jésu-Christ en Rime franchoise." Handschrift No. 421 der städtischen Bibliothek zu Valenciennes. Teil I. Analyse. Varianten, Gegenüberstellungen, Textproben von Journée 1—10. Diss. Greifswald 1906. 83 S. 8°.
4373. **Kraatz, K.,** Le mystère de la conception, nativité, du mariage et de l'annonciation de la benoiste Vierge Marie avec la nativité de Jésucrist et son enfance. (Paris, Bibl. Nat. réserve Yf. 1604) Personenverzeichnis, vergleichende Analyse, metrisches und Textproben. Diss. Greifswald 1906. 53 S. 8°.
4374. **Kühn, O.,** Die Aerzte in den Komödien Molière's. Progr. Neisse 1906. 48 S. 8°.
4375. **Mandl, E.,** Einige Bemerkungen zu Henricis Iweinedition. Progr. Bielitz 1906. 20 S. 8°.
4376. **Reiske, J.,** Franz Freiherr von Gaudy als Dichter. (Kapitel I und II.) Diss. Berlin 1906. 62 S. 8°.
4377. **Sander, A. H.,** Die Reimsprache in William Stewarts Chronicle of Scotland und der mittelschottische Dialekt. (§§ 1—71.) Diss. Berlin 1906. 80 S. 8°.
4378. **Schultz, P.,** Ueber den figürlichen Gebrauch der Zahlen im altfranzösischen Rolandsliede sowie in anderen Epen. Diss. Greifswald 1906. 87 S. 8°.
4379. **Traeger, F.,** Studien zur Sprache von Notkers „Boetius." Progr. Landshut 1906. 47 S. 8°.
4380. **Weigert, L.,** Grammatische Bemerkungen zur Sprache des Cervantes. Kapitel I bis VI. Diss. Berlin 1906. 64 S. 8°.

Digitized by Google

Orientalia und vergleichende Sprachwissenschaft.

4381. **Dörwald, P.,** Ausgewählte Psalmen, übersetzt und kurz erklärt. Progr. Ohlau 1906. 61 S. 8°.
4382. **Jahn, A.,** Somalitexte. Gesammelt u. übers. Akad. Wien 1906. 136 S. Gr.-8°.
4383. **Rosenwasser, H. M. E.,** Der lexikalische Stoff der Königsbücher der Peschitta unter Berücksichtigung der Varianten als eine Vorarbeit für eine Concordanz zur Peschitta alphabetisch dargestellt. Diss. Berlin 1905. 130 S. 8°.

Theologie.

4384. **Neklapil, F.,** Zur Textgeschichte der Didache. Pr. Iglau 1906. 13 S. 8°.

Philosophie.

4385. **Beckmann, H.,** Der Entwicklungsgedanke in der Philosophie von Gustav Class. Diss. Erlangen 1906. 56 S. 8°.
4386. **Chrobok, P.,** Die ästhetischen Grundgedanken von Herders Plastik in ihrem Entwicklungsgange. Diss. Leipzig 1906. 61 S. 8°.
4387. **Fechter, P.,** Die Grundlagen der Realdialektik. Ein Beitrag zur Kenntnis der Bahnsen'schen Willensmetaphysik. Diss. Erlangen 1906. 77 S. 8°.
4388. **Hadlich, H.,** Hegels Lehren über das Verhältnis von Religion und Philosophie. 1. Tl. Diss. Bonn 1906. 32 S. 8°.
4389. **Herzfeld, M.,** Logik und Metaphysik in ihrem Verhältnis zur Theorie der Erfahrung. Diss. Halle 1906. 63 S. 8°.
4390. **Hoekstra, T.,** Immanente Kritik zur Kantischen Religionsphilosophie. Diss. Heidelberg 1906. 93 S. 8°.
4391. **Jasniewicz, O.,** Der Gottesbegriff und die Erkennbarkeit Gottes von Anselm von Canterbury bis zu René Descartes. Diss. Erlangen 1906. 56 S. 8°.
4392. **Posner, S.,** Abriss der Philosophie Eugen Dührings. Diss. Erlangen 1906. 57 S. 8°.
4393. **Salvadori, G.,** Das Naturrecht und der Entwicklungsgedanke. (Einleitung zu einer positiven Begründung der Rechtsphilosophie. Diss. Leipzig 1905. 110 S. 8°.
4394. **Sange, W.,** Kant und Herder. Ueber das Angenehme, Gute und Schoene. Diss. Halle 1906. 66 S. 8°.
4395. **Schwarz, W.,** Die Abhängigkeit der Ethik Schleiermachers von der Metaphysik. Diss. Erlangen 1906. 34 S. 8°.

Pädagogik.

4396. **Bauernberger, H.,** Das physikalische Kabinett am Kollegium Petrinum in Urfahr. Progr. Urfahr 1906. 9 S. m. 4 Taf. 8°.
4397. **Junker, O.,** Zur Umgestaltung des naturwissenschaftlichen Unterrichts an der höheren Mädchenschule. Progr. Weimar 1906. 16 S. 4°.
4398. **Maas, O.,** Die pädagogischen Ideale des jungen Herder. Eine kritische Studie. Progr. Rastenburg 1906. 45 S. 8°.
4399. **Martin, J.,** Bildung und Sprachunterricht. Kleine vergleichende Betrachtungen besonders hinsichtlich der Pflege der neueren Sprachen an den hum. Gymnasien Bayerns. Progr. Erlangen 1906. 46 S. 8°.
4400. **Masberg, H.,** Goethes Lyrik, ihre Behandlung auf der Oberstufe. Diss. Lissa 1906. 31 S. 8°.
4401. **Wegener, P.,** Zur Geschichte des deutschen Unterrichts. Progr. Greifswald 1906. 27 S. 8°.

Geschichte und Hilfswissenschaften.

4402. **Besser, G. A.,** Geschichte der Frankfurter Flüchtlingsgemeinden 1554—1558. Diss. Halle 1906. 30 S. 8°.
4403. **Chamberlayne, C. G.,** Die Heirat Richards II. von England mit Anna von Luxemburg. Diss. Halle 1906. 82 S. 8°.

Digitized by Google

4404. **Kling, G.,** Die Schlacht bei Nikopolis im Jahre 1396. Diss. Berlin 1906. 111 S. 8°.
4405. **Knaake, E.,** Leben und Wirken der Königin Luise im Lichte der Geschichte. Tl. I: Königin Luise bis zum Ausbruch des Krieges i. J. 1806. Progr. Tilsit 1906. 96 S. 8°.
4406. **Pawelitzki, A.,** König Friedrich Wilhelm III. und seine Bedrohung durch die Franzosen am 17. Januar 1813. Diss. Greifswald 1906. 59 S. 8°.
4407. **Phillipp, M.,** Beiträge zur Ermländischen Volkskunde. Diss. Greifswald 1906. 154 S. m. Abb. 8°.
4408. **Rörig, F.,** Die Entstehung der Landeshoheit des Trierer Erzbischofs zwischen Saar, Mosel und Ruwer und ihr Kampf mit den patrimonialen Gewalten. Diss. Leipzig 1906. 69 S. 8°.
4409. **Rothe, C.,** Die Hohenzollern als Erzieher. Progr. Neuwied 1906. 8 S. 4°.
4410. **Schrecker, U.,** Das landesfürstliche Beamtentum Anhalts im Mittelalter (ungefähr 1200—1450). Diss. Halle 1906. 57 S. 8°.
4411. **Schwarz, P. G.,** Die Haltung Danzigs im nordischen Kriege 1563—1570 mit besonderer Berücksichtigung der Beziehungen zu Schweden. Diss. Königsberg 1906. 86 S. 8°.

Rechtswissenschaft, Staatswissenschaft und Volkswirtschaft.

4412. **Abshagen, O.,** Die Anwendbarkeit der Vorschriften des Bürgerlichen Gesetzbuches über rechtsfähige Vereine auf die Aktiengesellschaft. Diss. Halle 1906. 41. S. 8°.
4413. **Dibritz, W.,** Die Staatsschulden Sachsens in der Zeit von 1763 bis 1837. Diss. Leipzig 1906. 159 S. 8°.
4414. **Fechner, P.,** Das Buchptandrecht am Schiff. Diss. Breslau 1906. 69 S. 8°.
4415. **Gaertner, W.,** Die Voraussetzungen der Gewährleistung beim Viehhandel nach den §§ 481 ff. B. G. B. mit einem Rückblick auf die Entwicklung der Währschaftsvoraussetzungen im römischen und deutschen Recht. Diss. Erlangen 1906. 49 S. 8°.
4416. **Herzfeld, A.,** Ueber die Wirkungen der Brüsseler Zucker-Konvention vom 5. März 1902. Diss. Heidelberg 1906. 59 S. 8°.
4417. **Jacusiel, M.,** Nutzungsrechte (Niessbrauch, ehemännliche und elterliche Nutzniessung) am Handelsgeschäft. Diss. Berlin 1906. 59 S. 8°.
4418. **Kalinoff, D.,** David Ricardo und die Grenzwerttheorie. Ein Beitrag zum Streite zwischen Nutzen- und Kostenwerttheorie. Diss. Berlin 1906. 41 S. 8°.
4419. **Kern, F.,** Dorsualkonzept und Imbreviatur. Zur Geschichte der Notariatsurkunde in Italien. Diss. Berlin 1906. 75 S. 8°.
4420. **Klein, A.,** Das gemeine Dotalrecht nach Bürgerlichem Gesetzbuch. Diss. Heidelberg 1906. 46 S. 8°.
4421. **Klimmer, W.,** Die Entwicklung des landwirtschaftlichen Genossenschaftswesens im Grossherzogtum Baden. Diss. Heidelberg 1906. 193 S. 8°.
4422. **Menge, A.,** Der Begriff der Widerrechtlichkeit bei der Drohung im § 123 B. G. B. Diss. Göttingen 1906. 83 S. 8°.
4423. **Nelson, E.,** Die Haftung des Erben eines Handelsgeschäftes für die früheren Geschäftsverbindlichkeiten (§ 27 des Handelsgesetzbuches.) Diss. Jena 1906. 89 S. 8°.
4424. **Pachur, R.,** Der Befreiungsanspruch des verurteilten Bürgen. Diss. Breslau 1906. 42 S. 8°.
4425. **Peckert, H.,** Militärgesetzgebung, Militärverordnungsrecht, Militärischer Oberbefehl nach deutschem Staatsrecht. Diss. Erlangen 1906. 56 S. 8°.
4426. **Petzold, P.,** Die Kausallehre des Strafrechts. Diss. Heidelberg 1906. 46 S. 8°.
4427. **Reif, G.,** Die Schicksale des Vermögens eines rechtsfähigen Vereins nach der Auflösung oder der Entziehung der Rechtsfähigkeit. Diss. Erlangen 1906. 92 S. 8°.
4428. **Roth, A.,** Die Rechtsverhältnisse der landesherrlichen Beamten in der Markgrafschaft Baden-Durlach im 18. Jahrhundert. Diss. Bonn 1906. 100 S. 8°.
4429. **Sasse, T.,** Das Verlöbnis im Bürgerlichen Gesetzbuch. Seine Geschichte, juristische Konstruktion, und rechtliche Bedeutung. Diss. Heidelberg 1906. 71 S. 8°.
4430. **Schwammberger, E.,** Das Verbrechen der Vergittung. Diss. Heidelberg 1906. 55 S. 8°.
4431. **Wesemann, B.,** Die rechtliche Natur der Kollation. Diss. Göttingen 1906. 70 S. 8°.

Digitized by Google

Medizin.

4432. **Albers, F.**, Ein Fall von Hämophilie. Diss. Bonn 1906. 43 S. 8°.
4433. **Ammann, W.**, Beiträge zur operativen Behandlung der entzündlichen Adnexerkrankungen des Uterus. Diss. Leipzig 1906. 62 S. 8°.
4434. **Berndt, W.**, Beitrag zur Pathologie der Varicellen. Diss. Leipzig 1906. 27 S. 8°.
4435. **Berschadsky, A.**, Darmausschaltungen. Diss. Berlin 1906. 39 S. 8°.
4436. **Brann, O.**, Chronische Albuminurie bei kompensierten Herzfehlern. Diss. Leipzig 1906. 22 S. 8°.
4437. **Braunert, M.**, Ueber die Pubiotomie als entbindende Operation. Diss. Berlin 1906. 31 S. 8°.
4438. **Brommer, G.**, Ein Fall von infantiler Pseudobulbärparalyse. Diss. Erlangen 1906. 30 S. 8°.
4439. **Bungart, J.**, Ueber Arthropathien bei Syringomyelie. Mit einem casuistischen Beitrag. Diss. Bonn 1906. 34 S. 8°.
4440. **Christofidis, C.**, Ueber die Behandlung grösserer Knochendefekte. Diss. Berlin. 1906. 82 S. 8°.
4441. **Gauer, W.**, Beitrag zur Kenntnis der Hirntumoren. Diss. Königsberg 1906. 42 S. 8°.
4442. **Géronne, A.**, Ueber Lysol. Mit besonderer Berücksichtigung einer Statistik akuter Vergiftungen. Diss. Leipzig 1906. 43 S. 8°.
4443. **Gutherz, S.**, Zur Kenntnis der Heterochromosomen. Diss. Berlin 1906. 37 S. 8°.
4444. **Hainz, P.**, Ueber Jodopyrin, seine Wirkung und Anwendungsweise. Diss. Leipzig 1906. 50 S. 8°.
4445. **Hlekel, R.**, Beiträge zur Morphologie u. Physiologie des Soorerregers. (Dematium albicans Laurent-Odium albicans Robin). Akad. Wien 1906. 39 S. m. 1 Fig. u. 2 Taf. Gr.-8°.
4446. **Jacobi, J. S.**, Ueber Exophthalmus intermittens. Diss. Königsberg 1906. 109 S. 8°.
4447. **Kagan, S.**, Ueber den Einfluss der venösen Hyperämie auf das Zustandekommen und die Zusammensetzung der Transsudate bei der ac. Urannephritis. Diss. Berlin 1906. 30 S. 8°.
4448. **Lewin, J.**, Theorien über die Physiologie und Pathologie der Hypophysis. Diss. Berlin 1906. 43 S. 8°.
4449. **Liebe, B.**, Ein Fall von Aneurysma arterio-venosum der rechten Femoralgefässe durch Stichverletzung. Diss. Halle 1906. 47 S. 8°.
4450. **Linck, E.**, Die Hirschsprung'sche Krankheit bei Erwachsenen. Diss. Königsberg 1906. 46 S. 8°.
4451. **Linck, O. v.**, Ueber Kraurosis vulvae. Diss. Leipzig 1906. 135 S. 8°.
4452. **Luxenburger, P.**, Ueber die Erblichkeit der dermoiden Geschwülste. Diss. Bonn 1906. 40 S. 8°.
4453. **Mennenga, H.**, Ein Fall von sehr kleinem primären Hodenkrebse mit sehr grossen Metastasen der Lunge. Diss. Kiel 1906. 18 S. 8°.
4454. **Moses, B.**, Die Fettleibigkeit in ihrer Beziehung zur Lebensdauer und Todesursache. Statistisch geprüft am Lebensversicherungsmaterial der „Viktoria". Diss. Leipzig 1906. 36 S. 8°.
4455. **Orth, H.**, Ueber die Autorennamen in der medizinischen Nomenclatur. Diss. Erlangen 1906. 46 S. 8°.
4456. **Papendieck, E.**, 21 Fälle von Resection des Fussgelenks. Diss. Kiel 1906. 51 S. 8°.
4457. **Paradis, A.**, Ueber Meningitis serosa. Diss. Leipzig 1906. 24 S. 8°.
4458. **Peschke, K.**, Ein Beitrag zur Casuistik der Scheidenstenose. Diss. Leipzig 1906. 24 S. 8°.
4459. **Probst, M.**, Ueber die zentralen Sinnesbahnen u. die Sinneszentren des menschlichen Gehirnes. Akad. Wien 1906. 74 S. m. 5 Taf. Gr.-8°.
4460. **Reimer, K.**, Ueber Zuckergussleber und fibröse Polyserositis. Diss. Kiel 1906. 26 S. 8°.
4461. **Reiter, H. C. J.**, Nephritis und Tuberkulose. Diss. Leipzig 1906. 35 S. 8°.
4462. **Roesen, H.**, Beitrag zur Behandlung der chirurgischen Tuberkulose mit hyperämisierendem Verfahren. Diss. Bonn 1906. 68 S. 8°.
4463. **Rosenstein, G.**, Ueber Revolverschussverletzungen der Wirbelsäule im Frieden. Diss. Berlin 1906. 35 S. 8°.

Digitized by Google

4464. **Schickendantz, E.,** Beitrag zur Recurrenslähmung mit 50 neuen Fällen. Diss. Leipzig 1906. 71 S. 8°.
4465. **Schroeter, E.,** Beiträge zur Rhachistovainisierung. Diss. Königsberg 1906. 55 S. 8°.
4466. **Schütz, F.,** Ein Fall von Adenoma malignum des unteren Gebärmutterabschnittes. Diss. Leipzig 1906. 49 S. 8°.
4467. **Schwade, P.,** Beitrag zur Lehre von den Psychosen nach akuten Infektionskrankheiten: eine Psychose nach Angina. Diss. Kiel 1906. 18 S. 8°.
4468. **Singer, A.,** Unsere bisherige Kenntnis der angeborenen Haarlosigkeit des Menschen nebst einem neuen Beitrage. Diss. Erlangen 1906. 32 S. 8°.
4469. **Vasen, A.,** Beitrag zu der Lehre von den angeborenen Geschwülsten der Kniebeingegend und den durch dieselben bedingten Geburtstörungen. Diss. Bonn 1906. 35 S. m. 1 Tab. u. 2 Taf. 8°.
4470. **Weckstein, S.,** Bie Behandlung der Eihautretention. Diss. Berlin 1906. 29 S. 8°.
4471. **Westdickenberg, A.,** Beitrag zur Kenntnis der tiefgelegenen Lipome des Halses. Diss. Kiel 1906. 16 S. 8°.
4472. **Worthmann, F.,** Beitrag zur Kenntnis der Nervenausbreitung in Clitoris und Vagina. Diss. Breslau 1906. 15 S. m. 2 Taf.

Beschreibende Naturwissenschaften.

(Zoologie. — Botanik. — Geologie. — Mineralogie.)

4473. **Deecke, W.,** Der Strelasund u. Rügen. Eine tekton. Studie. Akad. Berlin 1906. 10 S. m. 2 Fig. Lex.-8°.
4474. **Höhnel, F. v.,** Fragmente zur Mykologie. (Mitteilg. II. Nr. 64—91.) Akad. Wien 1906. 47 S. m. 2 Fig. Gr.-8°.
4475. **Mertens, A.,** Der Ur. Bos primigenius Bojanus mit besonderer Berücksichtigung der im städischen „Museum für Natur- und Heimatkunde" zu Magdeburg befindlichen Reste. Progr. Magdeburg 1906. 75 S. m. Abb. 8°.
4476. **Nathorst, A. G.,** Bemerkungen üb. Clathropteris meniscioides Brongniart u. Rhizomopteris cruciata Nathorst. Akad. Upsala 1906. 14 S. m. 3 Taf. 4°.
4477. — — Ueber Dictyophyllum u. Camptopteris spiralis. Akad. Upsala 1906. 24 S. m. 4 Fig. u. 7 Taf. 4°.
4478. **Nestler, A.,** Myelin u. Eiweisskristalle in der Frucht v. Capsicum annuum L. Akad. Wien 1906. 16 S. m. 1 Taf. Gr.-8°.
4479. **Quehl, A.,** Untersuchungen über die Myxobakterien. Diss. Jena 1906. 28 S. 8°.

Exakte Wissenschaften.

(Mathematik. — Physik. — Astronomie. — Meteorologie etc.)

4480. **Bauernberger. H.,** Apparat zur Demonstration der Kraftlinien eines Solenoides. Progr. Urfahr 1906. 1 S. m. 1 Abb. 8°.
4481. **Benndorf, H.,** Ueber die Störung des homogenen elektrischen Feldes durch e. leitendes dreiachsiges Ellipsoid. Akad. Wien 1906. 34 S. Gr.-8°.
4482. — — Ueber gewisse Störungen des Erdfeldes m. Rücksicht auf die Praxis luftelektrischer Messungen. (Beiträge zur Kenntnis der atmosphärischen Elektrizität Bd. XXIII.) Akad. Wien 1906. 32 S. m. 3 Fig. Gr.-8°.
4483. **Falk, M.,** Einiges über die Function τ (t) u. ihre Anwendung auf elliptische Functionen. Akad. Upsala 1906. 29 S. m. Fig. Lex.-8°.
4484. **Franz, J.,** Die Verteilung der Meere auf der Mondoberfläche. Akad. Berlin 1906. 9 S. m. 1 Taf. Lex. 8°.
4485. **Gepp, H.,** Ueber Inversionssummen. Diss. Giessen 1906. 40 S. 8°.
4486. **Gullstrand, A.,** Die reelle optische Abbildung. Akad. Upsala 1906. III, 119 S. m. 2 Fig. 4°.
4487. **Hawlitschek, K.,** Integration irrationaler Differentiale. Progr. Prag-Neustadt 1906. 9 S. 8°.
4488. **Hopfner, F.,** Beitrag zur konstruktiven Lösung planimetrischer Aufgaben. Progr. Prag-Neustadt 1906. 9 S. m. Fig. 8°.
4489. **Köhler, E. J.,** Ueber einige physikalische Eigenschaften des Sandes u. die Methoden zu deren Bestimmung. Diss. Karlsruhe 1906. 85 S. m. Fig. u. 1 Taf. Gr.-8°.

Digitized by Google

4490. **Pedoth, A.,** Entstehung des Begriffes der ganzen und der gebrochenen Zahlen und die einfachen Rechnungsarten mit diesen. Progr. Reichenberg 1906. 22 S. 8°.
4491. **Rogel, F.**. Ueber die Genauigkeit der planimetrischen Constructionen. Akad. Prag 1906. 44 S. m. 16 Abb. u. 1 Taf. Lex. 8°.
4492. **Schaper, E.,** Untersuchung eines kleinen erdmagnetischen Störungsgebietes. (Ottilienburg bei Themar an der Werra.) Diss. Kiel 1906. 29 S. m. 7 Taf. 8°.
4493. **Treven, K.,** Absolute und praktische Masse und ihr Zusammenhang. Progr. Friedek 1906. 42 S. 8°.
4494. **Wirtinger, W.,** Ueber die Entwicklung einiger mathematischer Begriffe in neuerer Zeit. Vortrag. Gel. Wien 1906. 20 S. 8°.

Chemie.

4495. **Altenburg, J.,** Ueber Gewinnung von Basen aus Aldehyden und Ketonen. Diss. Göttingen 1906. 47 S. 8°.
4496. **Beccard, E.,** Ueber Versuche zur synthetischen Vertretung acylierter Allylamine. Diss. Berlin 1906. 29 S. 8°.
4497. **Braehmer, F.,** Beiträge zur Bildung des Ozons durch ultraviolettes Licht und hohe Temperatur. Diss. Berlin 1906. 60 S. m. 1 Doppel-Taf., 1 Tab. u. Abb. 8°.
4498. **Cermak, J. P.,** Ueber den Gleichgewichtspunkt zwischen der ozonbildenden und der ozonzerstörenden Wirkung der Spitzenentladung in Sauerstoff. Diss. Berlin 1906. 39 S. m. Abb. 8°.
4499. **Doelter, C.,** Die Untersuchungsmethoden bei Silikatschmelzen. Akad. Wien 1906. 32 S. m. 6 Fig. Gr.-8°.
4500. — Die Silikatschmelzen. (Mitteilg. 4.) Akad. Wien 1906. 33 S. m. 6 Fig. u. 2 Taf. Gr.-8°.
4501. **Gaunt, R.,** Ueber die Oxydase der Essig-Bakterien. Nebst einem Anhang: Bestimmung des Alkohols durch den Gefrierpunkt. Diss. Berlin 1906. 54 S. m. Fig. 8°.
4502. **Haas, W.,** I. Eine neue Darstellungsweise der Salze quaternärer Basen. II. Spaltung des Thebains durch Benzoylchlorid. Diss. Berlin 1906. 29 S. 8°.
4503. **Hess, V. F.,** Ueber e. Modifikation der Pulfrich'schen Formel, betr. das Brechungsvermögen v. Mischungen zweier Flüssigkeiten unter Berücksicht. der beim Mischen eintretenden Volumänderung. Akad. Wien 1906. 19 S. m. 1 Fig. Gr.-8°.
4504. **Hoff, J. H. v.,** Untersuchung üb. die Bildung der ozeanischen Salzablagerungen. XLVIII. Existenzgebiet u. Spaltung v. Boronatrocalcit, Tricalciumpentaborat u. die künstliche Darstellung v. Pandermit. Akad. Berlin 1906. 9 S. Lex.-8°.
4505. **Jeroch, W.,** Versuche zur Darstellung von Edelmetallfluoriden. Ueber die hydrolytische Spaltung von Schwefelstickstoff. Beitrag zur jodometrischen Bestimmung der schwefligen Säure in alkalischer Lösung. Diss. Berlin 1906. 54 S. 8°.
4506. **Küchler, H.,** Ueber J. Thomsens vermeintliche Darstellung des Kohlenmonosulfides C S. Versuche zur Darstellung von Thiophosphorsäuren. Diss. Berlin 1906. 38 S. 8°.
4507. **Lewinsohn, K.,** Ueber Myrrhenöl. Diss. Berlin 1906. 38 S. 8°.
4508. **Losanitsch, S. M.,** Die Grenzen des periodischen Systems der chemischen Elemente Gel. Belgrad 1906. 30 S. 8°.
4509. **Mermod, E.,** Ueber die Einwirkung von Grignardschem Reagens auf o-Aldehydosäuren. Diss. Berlin 1906. 60 S. 8°.
4510. **Nelzert, C.,** Ueber die Beständigkeit komplexer Molybdän- und Wolframverbindungen in wässrigen Lösungen. Diss. Bonn 1906. 74 S. m. 4 Tab. 8°.
4511. **Popovici, J.,** Synthese des 8-Brom-3. 4-dimethoxyphenanthrens. Diss. Berlin 1906. 40 S. 8°.
4512. **Proßtlich, W. O.,** Beiträge zur Kenntnis der Arylhydrazinverbindungen der Dioxobernsteinsäure und ihre Ester. Diss. Bonn 1906. 74 S. 8°.
4513. **Quade, F.,** Synthesen in der Phenanthren-Reihe. Diss. Berlin 1905. 35 S. 8°.
4514. **Riesz, A.,** Beitrag zur Kenntnis der Tetraphenylenbernsteinsäure. Diss. Königsberg 1906. 23 S. 8°.
4515. **Rüsing, G.,** Ueber acidylierte Anilinosulfosäuren und deren Umwandlungsprodukte Ein Beitrag zur Theorie des Färbens. Diss. Bonn 1906. 81 S. 8°.

Digitized by Google

4516. **Sauer, K. W.,** Studien an der Wasserstoff-Sauerstoffkette. Diss. Göttingen 1906. 47 S. 8°.

4517. **Schäfer, H.,** Ueber Basenbildung aus Acetophenon, Formaldehyd und Chlorammonium Diss. Göttingen 1906. 48 S. 8°.

4518. **Schenkel, J. W.,** Ueber einige Polypeptide der α-Aminoisovaleriansäure. Diss. Berlin 1906. 37 S. 8°.

4519. **Stäuber, K.,** Ueber das Nitrosylfluorid und Nitrosylfluorid-Arsenpentafluorid. Diss. Berlin 1906. 37 S. m. Fig. 8°.

4520. **Steinitz, K.,** Ein Beitrag zur Beeinflussung des Leitvermögens schwacher Elektrolyte in Wasser durch Zusätze von anderen nicht leitenden Substanzen. Diss. Berlin 1906. 40 S. 8°.

4521. **Stern, M.,** Versuche zur Kondensation des Diacetyls mit Säureestern. Diss. Berlin 1906. 33 S. 8°.

4522. **Thompson, K. J.,** I. Ueber die Isomerie der sogenannten Benzolazocyanessigester. II. Zur Kenntnis der Diazoverbindungen. A. Syndiazotate als primäre Produkte der Reaktion zwischen Nitrosobenzolen und Hydroxylamin. B. Zur Zersetzungsgeschwindigkeit der Diazohaloide in wässeriger Lösung. C. Die Farbe der Diazoniumsalze aus p-Amidodiphenylamin und einigen Derivaten. Diss. Leipzig 1906. 50 S. 8°.

4523. **Wolf, B.,** I. Kohlensuboxyd: C_3O_2. II. Zur Kenntnis diacylierter Aniline. Diss. Berlin 1906. 34 S. m. Fig. 8°.

4524. **Wülfing, F.,** Ueber die Synthese β-alkylierter Zimtsäuren und Umwandlungsprodukte. Diss. Bonn 1906. 83 S. 8°.

Technische- und Handelswissenschaften.

4525. **Berliner, S.,** Ueber das Verhalten des Gusseisens bei langsamen Belastungswechseln. Diss. Göttingen 1906. 59 S. 8°.

Bildende Künste.

4526. **Dill, E.,** Ueber die Entwicklung der bildenden Künste, insbesondere derjenigen der Gegenwart. V. Moderne Malerei. Progr. Zug 1906. 32 S. 8°.

4527. **Vollmer, J.,** Schwäbische Monumentalbrunnen. (Kap. I und Kap. II. 1.) Diss. Berlin 1906. 43 S. 8°.

4528. **Wendland, H.,** Martin Schongauer als Kupferstecher. Diss. Berlin 1906. 40 S. 8°.

Land- und Forstwirtschaft.

4529. **Kleberger, W.,** Die Entwicklung des landwirtschaftlichen Betriebes unter dem Einflusse der Feldbereinigung. (Untersucht in einigen Orten des Kreises Friedberg.) Diss. Giessen 1906. 72 S. m. Abb. 8°.

4530. **Lukomski, B. v.,** Das arabische Pferd in Slawuta und anderen Gestüten des südwestlichen Russlands. Diss. Breslau 1906. 93 S. 8°.

4531. **Wieslnger, A.,** Alte und neue Ansichten über Stallmistbehandlung, Progr. Ober-Hermsdorf 1906. 23 S. 8°.

Verschiedenes.

(Bibliothekswesen, Reden etc.)

4532. **Ehrenberger, F.,** Katalog der Lehrerbibliothek der n.-ö. Landes-Oberreal- u. Gewerbeschule in Wiener-Neustadt. Gruppe XI. Progr. Wiener-Neustadt 1906. 10 S. 8°.

Digitized by Google

Autoren-Verzeichnis.

Aars, L. A. 23. Abée, C. 113. Abée, F. 50. Abel, O. 2. Aeberli, H. 113. Abert, J. F. 10. Abraham, M. 20. Abrahamsohn, L. 54. Abshagen, O. 172. Achner, A. 118. Achsel, R. 7. Achtner, V. 43. Ackermann, A. 97. Adam, R. 121. Adamoff, W. 113. Adjarof, M. 117. Adler, A. 128. 167. Adler, J. 162. Adler, M. 105. Adler, P. 11. Ahlburg, J. 167. Ahlers, W. 102. Aigner, G. 118. Aigner, K. 4. Aisenstein, M. 113. Aistermann, A. 15. Albers, E. 173. Albert, R. 12. Albrecht, P. 12. Algermissen, J. 117. d'Alleux, K. 112. Allmann, R. 91. Allner, W. 45. Alt, H. 23. Altenburg, J. 175. Altinger, P. A. 32. Altmann, G. 121. Altmann, S. 163. Alvermann, K. 73. Alves, A. 118. Amberg, R. 43. Ambos, H. 137. Amman, E. 106. Ammann, W. 173. Andrä, E. 65. Andreae, F. 34. Andreas, A. C. 15. Andres, W. 2. 121. Angeloff, St. 37. Anneler, E. 118. Ansbacher, J. 107. Anschütz, A. 118. Anton, A. 153. Anton, H. 111. Apelt, O. 105. Apt, B. 12. Arendt, A. 2. Armstedt, 7. Arndt, A. 164. Arndt, E. 59. Arndt, G. 37. Arnim, G. 88. Arnold, A. 35. Arnold, K. 50. Arnold, L. 68. Arnold, R. 54. Aronade, O. 37. Arrhenius, S. 151. Asanger, F. 30. Ascher, D. 59. Aselmann, E. 151. Askenasy, R. 128. Asmis, R. 128. Asmus, W. 7. Asemann, B. 106. Assmann, J. 73. Assmann, P. 167. Assmann, W. 114. Attinger, H. 120. Aubert, L. 114. Aubin, G. 75. Aust, J. 107. Austermann, J. 106. Averbeck, F. 10. Axenfeld, Th. 59. 114. Ayrer, S. 32.

Baader, H. 164. Baake, W. 98. Baberadt, F. 122. Bach, J. 54. Bach, R. 59. Bachmann, A. 114. Bachmann, G. 128. Bachmutzky, Ch. S. 114. Bacilieri, L. 114. Backe, H. 59. Backhaus, J. 34. Backhaus, R. 88. Bader, W. 118. Badstüber, H. 4. Badtke, W. 111. Bahrmann, F. 59. Bahrs, H. 59. Baier, E. 159. Baier, H. 75. Balabanoff, A. 2. Balakian, D. 77. Balavoine, P. 118. Balcom, R. W. 68. Baldauf, G. 22. Baldegger, J. 106. Baller, C. 88. Balli, G. 111. Baltischweiler, W. 107. Bambach, A. 43. Bamberg, A. v. 46. Bamberg, K. 15. Bamberger, J. 107. Bang, M. 73. Bangert, W. 120. Bannwart, J. A. 114. Bannwarth, J. B. 91. Bappert, J. F. 10. Baer, K. 107. Baer, L. 117. Barbier, K. 122. Barchet, E. 153. Barer, L. 114. Barraud, S. 114. Barths, J. 118. Bartling, H. 59. Bartsch, G. 12. Baerwald, L. 52. 87. Baerwald, M. 111. Baeske, W. 30. Bass, J. 159. Basse, A. 148. Bath, W. 102. Bathe, J. 106. Bauder, W. 12. Baudisch, J. 122. Baudisch, O. 119. Baudnik, Z. 121. 170. Bauer, A. H. S. 37. Bauer, E. 101. Bauer, G. 66. Bauer, K. 68. Bauer, L. 68. Bauer, M. 68. Bauer v. Bauern, H. 12. Bauernberger, H. 151. 171. 174. Bauersfeld, W. 25. Baum, S. 114. Baumann, 107. Baumann, F. 161. Baumann, K. 37. Baumeister, G. 35. Baumgart, M. O. 73. Baumgarten, O. 15. Baur, E. 93. Bayer, H. 165. Bayer, J. 37. Baeyer, O. v. 66. Bayer, R. 165. Bayr, E. 37. Beccard, E. 175. Bechmann, H. 171. Beck, 107. Beck, C. 106. Beck, E. 15. Beck, H. 22. Becker, A. 22. Becker, F. W. 88. Becker, H. 161. Becker, V. 88. Becker, W. 128. Beckmann, C. 12. Beckurts, F. 7. Bednara, E. 49. Beerli, H. 12. Bégack, C. 114. Behm, G. 54. Behrend, E. 128. Behrend, F. 50. Behrens, E 52. Behrens, J. 153. Behring, W. 10. Behrmann, W. 111. Beintker, E. 77. Belgardt, 59. Beling, E. 54. Belitz, H. 128. Belke, W. 37. Belkind, A. 114. Belohoubek, V. 4. Bemelmanns, E. C. H. A. M. 119. Bendemann, F. 158. Benjamin, E. 77. Benischek, E. 137. Benndorf, H. 174. Benner, E. 20. Benni, T. 106. Bennigson, F. 119. Benning, W. 15. Benöhr, R. 137. Bensberg, K. 54. Beradt, M. 88. Berann, W. 158. Berens, C. 15. Berestovisky, F. 114. Berg, H. 54. Berg, L. 43. Berg, T. 159. Bergau, W. 23. Berge, R. C. 111. Bergemann, R. 66. Berger, A. 114. Berger, A. C. 74. Berger, E. 137. Berger, F. 59. 127. Berghaus, P. 12. Bergmann, E. 162. Bergmann, J. 165. Bergt, W. 148. Berké,

Digitized by Google

Th. 137. Berliner, S. 176. Berlit, B. 77. Bermann, M. 114. Bermanschläger, L. 26. Bernays, U. 29. Bernd, A. H. 37. Berndt, K. 128. Berndt, R. 121. Berndt, W. 173. Berner, A. 75. Bernhard, F. H. 77. Bernhard, J. A. 7. Bernhardt, W. 121. Bernstein, M. 114. Bernwerth, F. 93. Berschadsky, W. 173. Bertel, R. 41. Bertheau, F. 114. Berthold, F. 12. Berthold, G. 114. Bertholdt, P. 75. Berthoud, G. 114. Bertram, M. 81. Bertsche, K. 73. Bertschinger, C. 114. Bertschinger, H. 88. Besch, W. M. 77. Besser. G. A. 171. Bessmertny, C. 114. Best, K. 106. Bethcke, M. 35. Bettac, G. 15. Betz, W. 67. Beyer, E. 87. Beyer, F. 54. Beyer, R. 35. 37. Beyer, T. 137. Beyer, V. 106. Beyerhaus, G. 77. Beyerle, K. 54. Bibrowicz, W. 91. Bieber, A. 68. 165. Bieligk, E. 96. 120. Bierotte, E. 59. Biese, A. 107. 120. Biesenbach, Th. 68. Biland, J. 114. Billstein, A. J. 114. Bindel, R. 87. Binder, F. 30. Binder, W. 59. Bing, S. 12. Binhold, W. 128. Birckel, P. 100. Birk, W. 23. Birkenbihl, M. 30. Birnbacher, F. 128. Birnbaum, H. 77. Birt, Th. 26. Bispinck, J. 137. Bittner, M. 99. Black, T. P. 117. Blackler, M. B. 23. Blaich, H. E. 137. Blanck, W. 75. Blank, D. 59. Blase, H. 29. Blau, O. 101. Blaufuss, J. 6. Blayney, T. L. 98. Bleckwenn, W. 88. Bleier, H. 119. Blencke, 126. Blieck, L. de. 114. Bloch, S. 43. Blociszewski, St. v. 12. Block, C. 126. Block, G. 137. Block, W. 167. Bloedau, C. A. v. 86. Blohm, R. 37. Blümcke, A. u. S. Finsterwalder 65. Blume, F. 163. Blumenfeld, T. 59. Blumenstock, G. 15. Blumenthal, R. 111. Blumentritt, F. 91. Blumstein-Indina, B. 117. Blunk, P. 4. Blüthgen. F. 12. Bobek, J. 23. Bock, F. 107. Bock, J. 165. Bock, P. 23. Boeckler, 59. Bode, E. 59. Bode, G. 94. 128. Bode, H. 88. Bödige, N. 117. Bogel, H. 68. Bogen, H. 91. Bögli, H. 121. Bohler, O. 117. Bohm. G. 77. Boehm, H. 114. Böhm, J. 65. 88. Böhm, K. 33. Böhme, K. 111. Böhme, M. 112. Böhme, R. 117. Böhmer, E. 112. Bohnenblust, G. 49. Böhnke, M. 170. Boissonnas, L. 114. Boit, E. 114. Boit, H. 59. Bolle, L. 15. 105. Bolleter, E. 117. Boltze, E. 112. Bon, A. 119. Bönicke, K. 102. Bonin, S. v. 54. Bonu, P. B. 35. Bonniu, R. 37. Boenninghaus, G. 114. Bontemps, H. 68. Boor, H. A. de. 54. Borchardt, F. 10. 112. Borchers, F. 94. Borcke, R. E. v. 35. Borel, C. 114. Borel, E. 114. Börger, H. 115. Borle, J. 115. Bormann, H. 86. Born, A. 148. Born, F. 104. Bornand, L. 119. Borne, G. v. dem. 81. Borosini v. Hohenstern, V. 35. Börschinger, K. 53. Boesch, H. 115. Bösenberg, H. 20. Bosse, A. 107. Botcheff, B. 115. Bothe, M. 35. Boettcher, R. 85. Böttcher, W. 37. Böttger, O. 50. Botz, R. 37. Bourquin, J. 117. Bovensiepen, R. 54. Bowis, W. J. 119. Boysen, L. 122. Brackebusch, K. 59. Brackel, G. Frhr. v. 128, Bradáč, J. 2. Brader, D. 127. Bradshaw, L. 94. Braehmer, F. 175. Bramke, E. 137, Branco, W. u. E. Fraas 42. Brand, E. 12. 101. Brand, M. 153. Brandenburg, E. 148. Brandes, H. 23. Brandes, W. 85. Brandis, E. 55. Brandstätter, F. 7. Brandt, F. 129. Brandt, O. H. 163. Brandt, P. 45. Brandts, C. E. 37. Branger, E. 129. Brann, O. 173. Branscheid, P. 4. Braess, K. 12. Brauchlin, G. 12. Braude, B. 129. Brauer, K. 127. Brauer, M. 55. Bräuhäuser, M, 65. Brauhofer, J. 170. Braumüller, W. v. 129. Braun, W. 59. Braunert, M. 173. Braunhof, F. 26. Bräutigam, A. 137. Bräutigam, L. 26. Bräutigam, M. 153. Brazda, A. 33. Breckner, A. 148. Bredau. 120. Bredt, J. 129. Bredt, R. 37. Brehm, V. 148. Breidenbach, H. 37. Breimeier, H. 4. Breit, F. 12. Brendel, R. 123. Brenner, A. 129. Brenning, J. 15. Bretschneider, C. 49. Brettauer, A. 137. Breuer, R. 53. Brezina, A. 117. Brezina, P. 148. Brie, F W. D. 4. Brie, G. 88. Brie, S. 55. Brinkmann, M. 37. Brittlebank, C. 153. Britze, M. 77. Broch, P. 94. Brockdorff, F. Frhr. v. 129. Brocke, L. G. 137. Broecker, R. v. 129. Brockhoff, W. 75. Brode, J. 43. Brogsitter, C. 115. Bromberg, H. S. 98. Brommer, G. 173. Brommer, J. 34. Bruchmann, K. 10. Brück, O. 153. Bruck, S. 137. Brückner, F. 12. Brückner, G. 59. Brückner, H. 168. Brügel, C. 37. Brügger, J. 148. Brügmann, W. 117. 151. Brühl, H. J. 99. Brüll, F. 33. Brumhard, Ph. 20. Brunck, W. 137. Brunn, E. 126. Brunninger, M. G. 187. Bruns, W. 165. Bruppacher, J. 138. Bruse, W. u. C. Rohde 26. Brutzer, A. 15. Bub, K. 43. Buba, L. 77. Bubeníček, J. 100. Büchel, C. 85. Büchel, W. 167. Buchholz, R. 120. Büchner, W. 86. Buchwald, R. 77. Bucky, A. 68. Budzynski, St. 59. Buff, F. 4. Buffen, G. 127. Bühler, K. 125. Buhlmann, A. 60. Bühner, C. 153. Bülow, W. 75. Bungart, J. 173. Bunte, K. 43. Bunzl, L. 153. Bünzli, H. V. 153. Büöler, 87. Burchard, O. 129. Burckhardt 120. Burckhardt, F. 50. Burger, E. 89. Burghardt, E. 86. Bürgi, M. 138. Bürki, P. 153. Burow, R. 138. Busch, L. 37. Busse, C. 50. Busse, F. 68. Bussenius, H. 148. Busuiocescu, D. 55. Büttner, J. 108. Büttner, K. 115. Butz, O. 55. Butz, T. 163. Butzbach, G. 153.

Digitized by Google

Calker, F. v. 35. Calvör, W. 162. Cammerloher, A. v. 138. Campbell, C. D. 123. Cantor, E. 16. Capelle, W. 60. Caprini, A. 170. Carl, R. 16. Caro, A. 12. Caselmann, A. 26. Caspari, G. 138. Cassirer, A. 129. Castens, G. 34. Castle, E. 104. Cats, A. 129. Cermak, J. P. 175. Chacón, R. 138. Chalybaeus, A. 53. Chamberlayne, C. G. 171. Chausey, G. 138. Chenevière, C. 125. Chéridjian, Z. 138. Chicos, S. 100. Chmielewska, W. 138. Christ, G. 129. Christ, K. 50. Christ, L. 49. Christ, W. 161. Christen, Th. 138. Christiani, W. A. 86. Christie, W. A. K. 68. Christofidis, C. 173. Christophelsmeier, C. 34. Chrobok, P. 171. Chronis, P. D. 37. Chwala, A. 168. Clark, J. 42. Claus, H. 55. Clavuot. A. 12. Clerc, M. 129. Clevisch, A. 148. Cohen, C. 138. Cohen, S. 153. Cohen, W. 60. Cohn, A. 138. Cohn, G. 138. Cohn, H. 85. 165. Cohn, L. 138. Cohn, M. 165. Cohn, O. 129. Cohn, S. 60. Cohnheim, B. 12. Colberg, A. 129. Colin, A. 37. Collas, C. 35. Collet, L. W. 148. Colling, J. F. 65. Connert, H. 87. Conrad, O. 99. Conradin, F. 129. Contzen, L. 110. Conzen, F. 77. Conzen, H. 89. Copper, D. J. 138. Coppius, A. 55. Cordier, J. 151. Cordier, V. v. 22. Cosanne, A. 60. Cramer, M. 60. Cramer, W. 68. Crasemann, R. 55. Credner, K. 108. Crull, W. 129. Culver-Hartzell, J. 42. Cuny, F. 86. Curčin, M. 50. Czarnowsky, O. 35. Czeppan, R. 99. Czerny, J. 110.

Däbritz, W. 172. Dahlerup, V. 4. Dahms, O. 170. Dahms, W. 121. Daiches, P. 138. Daigger, O. 60. Dalchow, H. J. 35. Dall'Armi, M. v. 163. Daemisch, G. 68. Dannacher, S. 117. Dannenberg. M. 50. Dannert, E. 129. Danzig, S. 125. Danziger, F. 165. Darpe, F. 10. Daerr, J. 91. Dau, W. 129. Daude, O. 138. Daumann, F. 138. David, W. 138. Davidsohn, E. 37. Dax, R. 77. Déaud, E. 126. Dechant, J. 33. Deckert, H. 68. Deecke, W. 174. Degel, G. H. 128. Degen, A. 148. Degenhart, F. 29. Dehmel, K. 101. Deichert, H. 98. Deichmann, K. 50. Deimel, E. 25. Dejonc, J. 138. Delaney, J. W. 60. Delere, H. 102. Dellit, O. 123. Del Vecchio, G. 52. Dember, H. 102. Demeter, A. 45. Demoll, F. K. 96. Demski, A. 87. Denicke, H. 7. Denzler, B. 138. Denzler, W. 153. Deri, M. 96. Dermietzel, P. 35. Dernoscheck, G. A. 52. Deschauer, A. 102. Descoeudres, F. 138. Deseniss, M. 68. Detert, H. 77. Detscheff, Th. 153. Dettweiler, F. 55. Deutsch, J. 153. Dewitz, O. v. 53. Dibbelt, E. 37. Dickel, A. 38. Dickhoff, E. 30. Dieckhöfer, E. 26. Dieckmann, P. 148. Dieckmann, Ph. 26. Diehl, L. 170. Diehl, O. 38. Dieke, R. 129. Diels, H. 121. Diem, E. 153. Diener, C. 93. Diener, C. H. 30. Dierksen, H. 38. Diesch, C. H. 50. Diethelm, H. 138. Dietrich, C. 60. Dietrich, M. 158. Dietrich, W. 65. 101. Dietschy, R. 138. Dietz, F. 12. Dietz, R. 71. Dietze, G. M. 16. Dietze, J. 85. Dill, E. 46. 176. Dillmann, A. 129. Dilthey, W. 125. Dimmer, F. 91. Dimpfl, H. 148. Dinge, M. 55. Dinglinger, Fr. 89. Dinkhauser, J. 23. Dinse, B. 75. 129. Dittrich, A. 55. Ditzel, H. 102. Döblin, A. 38. Dobrick, G. 60. Döhler, O. 91. Doehner, R. 16. Döhring, R. 129. Dokull, Th. 42. Doležil, P. H. 10. Dölger, F. J. 125. Dolgow, N. 138. Doelter, C. 93. 175. Dombrowski, A. 94. Domin, K. 65. Donath, K. 138. Donig, A. 55. Dönneweg, W. 129. Dorbritz, E. 138. Döring, O. 129. Doermer, L. u. E. Krüger. 87. Dorn, A. 153. Dorn, J. 60. Dorn, M. 161. Dorner, F. 35. Dorner, J. 138. Dorozynski, A. 29. Dörrie, H. 117. Doerries, H. 127. Dorsch, E. 104. Dörschlag, F. 38. Dorssen, J. v. 60. Dörwald, P. 171. Dotschkow, St. J. 38. Dragnewitsch, M. 153. Dragnewitsch, P. 148. Dreckmann, J. 138. Dreesen, W. 4. Dreier, B. 129. Drescher, M. 98. Dreschke. K. Th. 130. Dressler, F. 161. Dressler, G. 163. Drews, A. 154. Dreyer, B. 60. Dreyfus, G. 16. Dreyfus, H. 154. Dreyling, L. 148. Driesen. P. 38. Drinhausen, P. 91. Drost, H. 130. Drost, J. 94. Drottboom, M. 99. Drücke. A. 163. Drucker, K. 44. Drummond, J. D. 34. Dübbers, W. 60. Dugan, R. S. 67. Dula, F. 2. Dultz, E. 16. Duncker, H. 93. Düning, A. 120. Dütschke, B. 110. Dye, V. 50.

Ebenhusen, K. 154. Eberhardt, 42. Eberhardt, A. 148. Eberle, F. 154. Ebert, A. 83. Ebert, E. 32. Ebert, K. 130. Eberth, F. 38. Eberty, H. 75. Ebisch, W. 50. Eble, M. 68. Eccher, J. v. 30. Echternach, H. 8. Eckardt, W. R. 148. Eckel, W. 60. Eckwert, 8. Edenhofer, G. 60. Eder, J. M. 48. Effenberger, J. 42. Eger, E. 96. Egg, W. 2. Eggeling, H. 154. Egger, A. S. 138. Egger, J. B. 170. Egger, L. 7. 26. Eggerdinger, A. 99. Ehemann, H. 38. Ehrenberg, A. 82. Ehrenberg, V. 55. Ehrenberger, F. 26. 176. Ehrenhaft, F. 22. Ehrenthal, 120. Ehrenthal, H. 87. Ehret, F. 100. Ehringhaus, O. 139. Ehrlich, H. 112. Ehrlicher, H. 98. Ehwald, K. 130. Eiber, E. 8. Eichelberg, H. 139. Eichenberg, A. 2. Eichhof, P. 55. Eichholz, Br. 89. Eichmann, J. 77. Eichner, M. 108. Eichwald, E. 168. Eickhoff, P.

Digitized by Google

88. Eidam, W. 89. Eilers, W. 50. Einecker, W. 16. Einstein, A. 46. Eisen, P. 115. Eisenbach, M. 38. Eisenhofer, M. 101. Eisenlohr, E. 55. Eisenmann, S. 91. Eisenzimmer, J. 60. Elden, K. 26. Eliasberg, O. 154. Eliaeson, A. 161. Ellenrieder, A. Ritter, v. 165. Ellerbrock, N. 60. Elsässer, W. 8. Elster, E. 26. Eltester, O. 38. Emmanuel, E. 158. Emmert, B. 154. Emminghaus, B. 165. Endisch, N. 31. Endrös, A. 148. Endt, J. 29. Engel, E. 38. Engel, F. J. 97. Engel, W. 23. Engelbrecht, G. 55. Engelbrecht, K. 139. Engelhardt, O. 73 Engländer, H. 165. Engländer, K. 130. Engler. B. 110. Engler, P. 94. Enke, W. 60. Entner, P. 52. Enz, E. J. 139. Epstein, B. 94. Epstein, F. 68. Erb, 87. Erdmann, F. 16. Erhardt, F. 127. Erichsen, A. 123. Ernst, H. 110. Ernst, H. W. 154. Ernst, J. 55. Ernst, W. 16. Ertelt, G. 43. Esche, A. E. 130. Eschen, F. W. v. 148. Escher, A. 130. Esmann, A. 68. Esser, G. 32. 86. Essinger, L. 60. Essler, W. 162. Esslinger, L. 12. Eulenburg, F. 52. Everlien, 120. Evert, H. 115. Exner, F. M. 94. Exner, S. u. H. Januschke. 115. Eymer, W. 10.

Faber, E. 139. Faber, G. 102. Faber, P. 154. Fabian, E. 75. Fabian, R. 165. Fabian, T. 35. Fäh, F. 12. Fahle, C. 75. Falk, K. G. 154. Falk, M. 174. Falkowitsch, K. 139. Farolfi, G. 123. Fasolt, E. 167. Faulmueller, P. 170. Fausten, A. 151. Fechner, P. 172. Fechter, P. 171. Feder, E. 154. Federer, M. 103. Fehres, W. 101. Fehsenfeld, G. 60. Feigl, P. F. A. 4. 162. Feilhauer, G. 167. Feist, A. 108. Feldbach, S. 139. Feldermann, O. 139. Feldmann, S. 60. Felgentraeger, J. 60. Félicine, L. 139. Fellenberg, Th. de. 154. Feller, W. 4. Fels, R. 139. Fenchel, A. 148. Fenger, R. 121. Fernow, H, 88. Ferse, H. 130. Fessler, F. 60. Fest, J. 123. Feuerstein, J. 121. Feyerabend, R. 154. Ficus, M. 105. Fiechter, E. R. 97. Fiedler, F. 71. Fiedler, L. 16. Fielitz, W. 120. Fierz, H. E. 154. Filser, K. 38. Fimmen, W. 16. Findeklee, W. 44. Finger, E. u. K. Landsteiner. 38. Fiori, S. 130. Firleiewitsch, M. 139. Fischer, A. 11. 32. 33. 121. Fischer. A. W. 31. Fischer, C. 130. Fischer, E. 7. 83. Fischer, F. 108. Fischer, G. 16. 65. Fischer, H. 23. 130. 139. 165. Fischer, H. A. 130. Fischer, J. 130. Fischer, K. 108. 139. Fischer, O. 55. 67. 165. Fischl, L. 82. Flamm, 96. Flaschel, H. 8. Flegel, W. 8. Fleiner, F. 163. Fleischer, M. 89. Fleischmann, H. 100. Fleischmann, M. 125. Flessa, F. 154. Flume, O. 75. Folz, A. 53. Föppl, A. 22. Fordan, H. 139. Forgwer, E. 154. Förster, B. 65. Förster, E. 67. 83. Förster, J. 46. Forster, K. 139. Förster, R. v. 94. Eöttinger, H. 45. Frahne, C. 12. Franck, W. 130. Fraenckel, F. 44. Frank, K. 162. Frank, K. G. 43. Franke, E. 60. Fraenkel, E. 49. Fraenkel, M. 16. Fränkel, P. 115. Fränken, C. 100. Fränkl, E. 125. Franz, J. 174. Franz, V. 93. Franzel, A. 29. Franziss, M. 60. Fraude, H. 148. Fraunberger, F. 45. Fraunberger, G. 151. Fredenhagen, C. 103. Fredenhagen, H. 123. Freericks, H. 2. Freese, H. 38. Freese, K. 60. Frei, L. 130. Freise, W. 68. Freitag, A. 74. Frenzel, C. A. 54. Freudenburg, J. 130. Freund, H. 154. Freund, W. 103. Freundlich, L. 130. Frey, E. 139. Frey, E. M. 100. Freymuth, A. 154. Freytag, P. 125. Frick, 2. Frickenhaus, A. 2. Friebe, G. 75. Friedemann, H. 50. Friedemann, M. 60. Friedemann, W. 55. Friederich, E. 68. Friederichs, G. 23. Friedland. 120. Friedlaender, K. 44. Friedmann, P. 125. Friedmann, R. 101. Friedrich, E. G. 148. Friedrich, H. 23. Friedrich, K. A. 60. Friedrich, P. 167. Friedrich, R. 10. 88. Friedrichs, O. A. A. 125. Friemel, A. 162. Friese, H. 89. Friess, L. 11. Frigoff, Z. 139. Fritsch, H. 22. Fritsch, K. 139. Fritz, K. 49. Fritzchen, Fr. 89. Fritzsche, H. 130. Fritzsche, O. W. 53. Fröhlich, A. 139. Fromme, F. 165. Froeschmann, G. 130. Frucht, M. 22. Fuchs, H. 68. Fuchs, P. 8. Fuéter, R. 151. Fugger, E. 34. Full, G. 130. Funck, C. 139. Funk, C. 154. Fürbringer, K. 42. Furter, A. 130. Furtwängler, A. 29. Fuss, S. 60. Füsslein, W. 88. Fueter, E. 34. Futran, A. 60.

Gackowski, W. 38. Gademann, F. 168. Gahl, W. 94. Gahrtz, G., 94. Gaehtgens, W. 139. Gaigg v. Bergheim, F. 159. Gaillard, F. 97. Gallwitz, B. 106. Ganske, F. 128. Gappisch, A. 61. Garhammer, C. 61. Garreiss, A. 102. Gartmeier, J. 32. Gärtner, J. 73. Gärtner, R. 154. Gaertner, W. 172. Gasda, G. 23. Gassor, A. 151. Gassmann, K. 130. Gassmann, T. 154. Gassner, G. 148. Gassner, J. 4. Gasteiger, C. 139. Gaster, B. 99. Gauer, W. 173. Gaunt, R. 175. Gaur, H. 68. Gebauer, P. 55. Gebecke, F. 139. Gebert, E. 101. Gebhardt, C. 7. Gebhardt, O. 29. Geest, W. 165. Gehrcke, E. u. O. v. Baeyer, 81. Geiger, M. 32. Geiger, R. 26. Geiser, M. 139. Geissen, A. 117. Geissendörfer, L. 139. Geiszler, A. 2. 97. Geitz, A. 69. Gellhorn, W. 38. Gelman-Struzowsky, B. 139. Gemmingen-Fürfeld, K. Frh. v. 55. Gemuseus,

Digitized by Google

A. 139. Gent, W. 115. Gepp, H. 174. Gerber, M. 16. Gerbert, F. 130. Gerdts, C. L. 148. Gerhard, E. 12. Gerhardt, E. 4. Gerhardt, M. 123. Gerlach, S. 16. Gerlach, W. 89. Gerland, B. 130. Gerlinger, P. 154. Géronne, A. 173. Gerspach, C. 38. Gerth, E. 139. Gertung, O. 130. Geselbracht, F. 53. Getzowa, S. 139. Gezowa, S. 139. Giebel, K. 96. Gierke, O. H. R. 12. Giese, H. 4. 16. Gieser, K. 69. Giffhorn, F. 61. Gillet, M. 121. Gimm, 117. Girard, M. 154. Giscvius, H. 130. Glaser, M. 2. 4. Glaser, O. 108. Glaserfeld, B. 61. Glasmacher, C. 165. Glass, J. 165. Glass, W. 38. Glass u. Wehner (s. Verzeichnis) 110. (No. 2767). Glatzel, P. 126. Glawe, W. 52. Gleitsmann, M. 35. Glöckner, F. 38. Glover, W. H. 168. Glungler, P. 20. Gnerich, E. 31. Gnüg. 121. Goebel, C. 16. Goecke, M. 101. Göcking, W. 123. Gofferjé, F. 115. Göhmann, R. 130. Goldbaum, W. 130. Goldberg, H. 61. Goldemann, J. 154. Goldmann, F. 75, Goldmann, S. 91. Goldschmidt, G. 165. Goldschmitt, S. 16. Golling, G. 16. Golling, J. 2. Gollnisch, Th. 2. Gollücke, F. 69. Gomolinsky, K. 8. Gomperz, J. 85. Gonder, K. L. 44. Göring, R. 130. Gorkow, R. 154. Goerlich, E. 8. Gössler, W. 89. Gotthard, W. 16. Götting, H. 16. Gottschalk, E. 16. Gottschow, H. 61. Gottweis, R. 50. Götz, O. 151. Goetze, E. 38. 77. Gützfried, E. 61. Götzl, M. 38. Goetzsch, W. 165. Goukassian, W. 140. Graack, E. 75. Graber, E. 53. Graf, E. 112. Graf, G. 32. Graf, H. 91. 103. Graf, J. H. 151. Gräfenberg, E. 61. Gräff, E. 140. Grahl, W. 61. Grandke, H. 12. Grassberger, R. u. A. Schattenfroh, 91. Grassl, B. 123. Grassmann, J. 8. Graetz, E. 130. Graetz, F. 91. Grätzel, v. 120. Grave, F. 130. Graziadei, H. 23. Grebe, L. 82. Gredig, E. 140. Gredig, M. 77. Greifenhagen, H. 94. Grein, H. 106. Greinert, P. 46. Gremblich, J. 20. Grenz, A. 165. Gressler, F. 130. Gretener, X. 55. Greul, A. 43. Greulich, R. 154. Greven, F. 140. Greyerz, W. v. 115. Grieb, K. 69. Grimm, C. 123. Grimm, R. 91. Grimsehl, E. 87. 108. Grisslich, O. 77. Grobleben, H. 130. Grobler, F. 55. Groll, M. 148. Groenewold, H. 55. Grosch, L. 16. Groscurth, F. u. C. Schäfer. 108. Gross, A. 140. Gross, J. 86. 86. 87. Grosse, E. 13. Grossmann, H. 119. Grossmann, J. 16. Grossmann, W. 98. Grube, R. 55. Gruber, H. 69. Grüger, A. 115. Grund, A. 128. Grundscheid, C. 126. Grünfeld, E. 167. Grünwedel, A. 162. Grüter, J. 104. Grüttner, A. 117. Gschwendner, B. 154. Gückel, H. 140. Gudowitsch, F. 16. Guérrassimoff, A. 154. Gugelberger, F. X. 165. Guggenbühl, K. 112. Guggisberg, H. 115. Guglia, E. 127. Guignard, A. 61. Guischard, J. 16. Güldner, F. 75. Gullstraud, A. 174. Gundermann, W. 61. Gundlach, K. 44. Gundry, Ph, G. 69. Günther, A. 35. 154. Günther, E. 55. Günther, F. H. 55. Günther, L. 69. Günther, S. u. S. Dannbeck. 117. Günther, W. 7. 20. Günzel, F. 13. Guerdjikoff, N. 140. Gürtler, F. 65. Gusinde, J. 13. Guskar, H. 4. Gutensteiner, E. 46. Gutermuth. 83. Gutherz, S. 173. Gutkind, W. 55. Gutmann, H. 167. Gutsche, O. 8. Guttenberg, G. 165. Guttmann, W. 130.

Haack, G. 55. Haack, K. 148. Haake, B. 16. Haake, F. W. M. 16. Haarhaus, M. 35. Haas, A. 11. Haas, G. 44. Haas, H. 101. Haas, W. 175. Haase, B. 4. Haase, L. 131. Haase, O. 112. Haass, E. 115. Haberland, M. 22. Haeberli, E. 162. Habicht, C. 151. Haccius, O. 47. Hack, R. 61. Haecker, G. 151. Hackländer, F. 38. Hadeler, R. 61. Haedenkamp, W. 13. Hadlich, H. 171. Hafen, A. 61. Hagemann, H. 140. Hagemann, P. 10. Hagemeister, E. 123. Hagen, B. v. 161. Hagen, F. vom. 2. Hager, L. 13. Hager, P. K. 148. Hahn, A. 121. Hahn, H. 126. Hahn, K. 67. Hahn, W. 69. Haehnel, K. 33. 47. Hähnel, P. R. 50. Haehner, A. 16. Haink, P. 173. Haise, K. B. 107. Halberstadt, S. 77. Hallauer, R. 131. Hallbauer, 8. Haller, M. 124. Haller, P. 126. Haller, St. 22. Ham, W. 155. Hamann, A. 38. Hamann, H. 4. Hambloch, G. 56. Hamburger, A. 67. Hamecher, H. A. K. Fr. 65. Hammann, W. 32. Hammel, G. 131. Hammelrath, J. 120. Hammerstein, J. 131. Hampel, H. 131. Hampke, G. 140. Händel, C. 131. Handlirsch, A. 65. Handmann, E. 115. Hanel, A. 101. Hanf, H. 38. Hanisch, J. 56. Haenlein, A. 34. Hann, J. 22. Haenni, P. R. 29. 121. Hanow, R. 108. Hansen, P. 16. Hanslik, E. 99. Hanssen, H. 123. Harder, H. 77. Hardt, A. 17. 115. Harendza, G. 73. 97. Haering, Th. 52. Haerle, C. 89. Harnack, A. 86. Hartig, O. 11. Hartmann, B. 67. Hartmann, E. 23. Hartmann, F. 91. Hartmann, G. 77. Hartmann, H. 140. 155. 168. Hartmann, K. 2. Hartmann, M. 99. Hartmann, R. 35. Hartmeyer, H. 53. Hartoch, O. 140. Hartog, E. 61. Hartung, F. 53. Hartung, H. 106. Hartwich, A. 94. Hartwig, J. 22. Hartwig, L. 23. Harwig, G. 158. Haselbach, 23. Hasenclever, A. 75. Hasencamp, G. 56. Haslauer, A. 2. Hass, M. 34. Hass, W. 44. Hasse, P. 20. Haessner, M. 50. Hauff, A. 13. Hauffe, K. 131. Hauser, K. 140. Hausheer, J. 32. Hausmann, F. 131. Häusser, F. 45.

Digitized by Google

Hawlitschek, K. 174. Haydn, L. 61. Hayward, F. H. 120. Hebeler, H. 23. Hebenstein, J. 29. Heberdey, Ph. 22. Hechfellner, M. 120. Hecht, O. 112. Hecht, R. 2. Heckel, A. 61. Hecker, F. 52. Heckmann, J. 49. Heckmann, Th. 4. Hedemann, J. W. 56. Hedicke, E. 2. Heege, F. 2. Heesel, J. 77. Hefermehl, E. 49. Hefftner, F. 112. Heide, R. v. d. 95. Heidenhain, M. E. 164. Heider, O. 50. Heidloff, E. 61. Heidrich, E. 83. Heikel, G. 24. Heilborn, E. 149. Heim, O. H. 101. Heimann, H. 131. Heimbach, 108. Hein, W. 131. Heine, H. 17. Heine, W. 120. Heinecker, E. 140. Heinevetter, 140. Heinke, H. U. 71. Heinrich XXXIII., Prinz Reuss j. L. 13. Heinrich, A. 73. Heinrich, A. E. 17. Heinricher, E. 21. Heinrichs, B. 149. Heinrichs, J. 151. Heinrici, G. 86. Heintschel, E. 95. Heinzelmann, K. 53. Heinzmann, K. 38. Heisler, A. 17. Heiss, H. 123. Helbig, F. 131. Helbig, W. 49. Helck, J. 121. Helfritz, H. 35. Heling, R. 127. Hellebrand, E. 43. Heller, M. 69. Heller, W. 103. Hellmann, A. 77. Hellmayr, C. E. 149. Hellpach, W. 140. Hellwig, W. 96. 120. Helmert, F. R. 67. 168. Helmreich, F. 29. Helmreich, G. 29. Hemme, F. 140. Hempel, R. 131. Hempen, B. 56. Henckel, P. 159. Hengherr, A. 120. Henke, K. 95. Henkelmann, K. 110. Hennicke, H. 24. Hennig, L. 125. Hennings, 149. Henoch, R. 112. Henrich, F. 101. Henschen, K. 140. Hensel, H. 115. Hensel, R. 122. Hensel, W. 56. Henselt, E. 164. Henske, B. 38. Henssgen, W. 81. Hentrich, K. 31. Hepke, B. 43. Herbst, W. 45. Herder, M. 119. Herford, E. 4. Hering, A. 56. Herkt, K. 165. Hermann, H. 67. Hermann, L. 155. Hermans, J. 149. Hermes, W. 17. Herms, P. 168. Herold, E. O. 56. Herold, F. 69. 104. Herold, J. 45. Herrmhof, H. 46. Herre, P. 127. Herrmann, E. 38. Herrmann, E. u. L. Stolper. 117. Herrmann, F 106. Herrmann, P. 4. Herrmann, R. 77. Herrmann, W. 115. Hertramph, H. 13 Hertwig, O. 33. Hertzberg, H. 111. Herweg, A. J. 151. Herz, F. 131. Herz, P. 24 Herzberg-Fränkel, 127. Herzfeld, A. 172. Herzfeld, M. 171. Herzig, Ch. 140. Herzog, G. 44. Herzog, R. 49. Herzog, R. O. 38. Herzstein, R. 131. Hess, A. 151. Hess, C. 140. Hess, C. E. 140. Hess, V. F. 94. 175. Hess, W. 76. Hessberg, R. 38. Hesse, A. 13. Hesse, L. 69. Hesse. W. 89. Hessel, R. 140. Hessel W. 77. Hesselink, W. F. 44. Hesselmann, E. J. 69. Hessen, K. 43. Hetkamp, G. 140. Hettegger, G. 29. Heuermann, M. 78. Heveker, K. 127. Hewel, Th. 140. Hey, F. 61. Heyde, A. 95. Heymann, E. 56. Heyn, F. 140. Heynemann, H. 168. Heywang, R. A. 155. Hiecke, M. 123. Hickel, R. 173. Hiemer, 85. Hieronymus, W. 140. Hiessl, M. 168. Hilbing, R. 39. Hild, F. 73. Hildebrand, E. 131. Hilka, A. 6. Hillar, J. 140. Hillebrandt, A. 6. Hiller, E. 17. Hillmann, O. 155. Hilmers, C. 149. Hilpert, G. 46. Hilpert, S. 24. Himmelstoss, M. 42. Himml, F. 31. 123. Himstedt, A. 118. Hindelang, F. J. 78. Hindrichson, G. 88. Hinsen, A. 155. Hintner, F. 5. Hinz, R. 39. Hirsch, H, 118. Hirsch, K. 61. Hirsch, L. 39. Hirschberg, M. 61. Hirschfeld, A. 56. Hirschfeld, O. 49. Hirschfeld, St. E. 131. Hirschland, K. 76. Hirzel, R. 2. Hisgen, H. 61. Hitzigrath, H. 88. Hochhut, J. 69. Höchstädter, E. 13. Hochstetter, F. 35. Hodel, H. 140. Hofer, A. 99. Höfer, A. 108. Hofer, G. 44. Hoff, H. 151. Hoff, J. H. 175. Heff, J. H. van't u. J. d'Ans. 149. Hoff, J. H. van't u. W. C. Blasdale. 93. Hoffbauer, R. 155. Hoffmann, A. 89. 89. Hoffmann, F. 108. Hoffmann, G. 17. 97. Hoffmann, H. 61. 108. Hoffmann, M. 17. 39. 108. Hoffmann, P. W. 115. Hoffmann, R. 46. 103. Hoffmann, W. 5. 35. 39. 69. 140. Hoffschulte, 8. Hofmann, H. 78. Hofmann, K. 117. 155. Hofmann, O. 131. Hofmann, Ph. 29. Hofmeister, A. 10. Hofstädter, E. 91. Hohmann, E. 105. Höhnel, F. v. 174. Höhr, H. 21. Hokamp, K. 78. Hoekstra, T. 171. Holl, M. 71. Hollaendersky, S. 17. Hollefreund. K. 118. Holliger, J. 89. Holm, O. 78. Hölscher, E. E. 56. Hölscher, G. 6. Holthöfer, H. 131. Holy, K. 96. Holzbach, E. 39. Holzer, J. 163. Holzer, V. 5. Holzmann, M. 108. Homburger, P. 35. Homuth, S. 61. Hoennicke, P. 103. Höntscher, H. 108. Hopfner, F. 94. 174. Höpken, J. 2. Hopmann, G. 35. Hopp, E. 100. Hoppe, T. 140. Hoppenrath, J. 13. Hörlein, H. 44. Horna, K. 97. Hoernes, R. 93. 93. Hörnig, P. 17. Hörning, W. 122. Hornung, E. 35. Horny, H. 76. Horst, K. 2. Hottenroth, V. 44. Hottinger, R. 141. Hoyer, J. 52. 108. Hruschka, A. 161. Hübener, E. 131. Huber, E. 17. Huber, F. 141. Huber, H. 141. Huber, P. M. 5. Huberich, Ch. H. 13. Hübler, F. 128. Hübner, E. 95. Hübner, P. F. H. 13. Hübner, T. 122. Hueck, W. 101. Hückelheim, J. F. 2. Hucklenbroich, P. 115. Hufschmidt, C. 24. Hugo, O. 155. Hugo, U. 155. Hümmerich, F. 8. Humphrey, W. A. 42. Hünerfeld, J. 13. Hunger, R. 163. Hunn, K. 53. Hünnerbeck, W. 131. Hünseler, F. 103. Hupfeld, H. 94. Huppert, P. 78. Husserl, M. 26. Hüssy, R. 13. Hütttemann, W. 141. Hüttl, K. 8. Hymmen, J. 74.

Digitized by Google

Jäckel, H. 76. Jackel, K. 56. Jacob, G. 78. Jacob, J. 39. Jacobi, E. 56. Jacobi, G. v. 83. Jacobi, J. S. 173. Jacobius, L. 155. Jacobsohn, F. 95. Jacobsthal, E. 81. Jacobsthal, P. 85. Jacoby, E. 17. 89. Jacoby, G. 125. Jacusiel, M. 172. Jaffé, M. 141. Jagemann, J. 92. Jäger, K. 141. Jaegermann, R. 81. Jahn, A. 99. 171. Jahn, H. 5. 50. Jaehnigen, F. L. 56. Jähnigen, G. 17. Jakob. G. 123. Jakob, M. 158. Jakubowski, A. v. 141. Jampel, S. 162. Jancke, O, 141. Jander, E. 76. Jandorf, J. 13. Janert, L. 141. Janicki, L. 69. Janiszewski, K. 56. Jaensch, O. 93. Jantzen, H. 108. Januel, H. 2. Janus, K. 131. Jarmatz, W. 155. Jarzymowski, A. v. 93. Jastram, M. 78. Jasniewicz, O. 171. Jawanske, K. 163. Idaszewski, K. St. 24. Ideler, H. 110. Idelson, W. 13. Jeanneret, M. 141. Jebsen, G. 155. Jeep, F. 159. Jehle, O. 89. Jelinek, J. 34. Jelinka, H. 5. Jellinegg, B. 5. Jellinghaus, T. 50. Jenne, H. 159. Jenny, L. 131. Jenny, O. H. 89. Jensch, O. 106. Jeroch, W. 175. Jerschoff, L. 155. Jesaka, S. 78. Igel, M. 131. Ignatieff, M. J. 141. Ilg, J. 159. 170. Ilka, J. 141. Illing, W. 128. Ilnicki, E. 151. Ingenohl, F. 100. Inhelder, A. 141. Joachim, A. 17. Joachim, H. 17. Joachimsen, P. 10. Johl, J. 131, John, E. 86. 103. Johnsen, C. 141. Johnson, M. 24. Johnston, E. 2. Johnstone, J. J. 52. Joist, M. 69. Jolk, E. 131. Jolles, J. A. 161. Jolly, Ph. 61. Jonas, G. 35. Jones, W. T. 125. Joost, A. 5. Jordan, 26. Jordan, G. 36. Jordan, O. 74. Jordan, R. 50. Jöris, M. 2. Jorissen, F. 101. Joseph, H. 165. Josephy, C. 29. Jossilewsky, W. 17. Joetze, F. 34. Jouck, Th. 61. Joutz, F. 13. Isaki, S. 39. Isert, F. 155. Israel, H. 151. Itine, M. 141. Juchler, H. 112. Jucht, W. 36. Jungbauer, A. 31. Jüngermann, E. 82. Jungmann, B. 142. Jungmann, H. 13. Junius, A. 24. Junker, H. 6. Junker, O. 171. Juret, P. C. 122. Juritsch, G. 5. 34. Just, R. 112. Jutrosinski, B. 69. Juvalta, F. v. 141. Ivanoff, J. 141. Jvánus, G. 56.

Kagan, S. 173. Kahan, E. 141. Kahlberg, A. 124. Kähler, W. 158. Kahlert, H. 141. Kahlweiss, P. 39. Kahn, S. 78. Kail, J. A. 8. Kaiser, 106. Kaiser, F. 61. 95. Kakridis, Th. A. 49. Kalb, A. 100. Kalb, L. 69. Kälber, E. 89. Kälin, J. 127. Kalinoff, D. 172. Kalischer, O. 21. Kaller, E. 33. Kamenzove, Z. 141. Kaminski, W. 7. Kammel, W. 5. Kammer, O. 43. 94. Kämpffer, P. 131. Kann, K. 155. Kanngiesser, F. 149. Kantorowicz, H. 168. Kanzler, J. 115. Kaphahn, K. 36. Kaplan, L. 141. Kappler, C. 2. Karberg, A. V. 56. Kaerger, E. 61. Karl, P. 73. Karlin, M. M. 17. Karlowa, O. 125. Karnowski, M. 155. Karpe, A. 13. Karrer, A. 141. Karsen, A. 36. Kaselitz, O. 103. Kassel, G. 158. Katić, D. L. 24. Kattwinkel, P. 44. Katzenelson-Lury, S. 141. Katzenstein, S. 141. Kauder, M. 13. Kauert, E. 141. Kauffmann, R. 131. Kaufmann, A. 141. Kaufmann, E. 132. Kaufmann, O. 74. Kaufmann, W. 67. Kaufmann-Aglitzky, E. 141. Kausche, W. 126. Kayser, J. 122. Kehr, K. 17. Kehren, L. 155. Kehrmann, A. 50. Kelber, K. 13. Kelle, J. 85. Keller, A. 142. Keller, H. 142. Keller, J. 56. Keller, W. 132. Kellerer, M. 164. Kellermann, W. 96. Kelter, E., E. Ziebarth u. C. Schulthess. 110. Kemlein, G. 8. Kempe, A. 69. Kempen, G. H. 78. Kemper, E. 17. 142. Kempken, E. 151. Kerb, M. 132. Kerbl, H. 47. Kerkhoff, E. van den. 155. Kerkis, C. 142. Kermauner, F. 17. Kern, F. 142. 172. Kerner, J. 142. Kersebaum, P. F. 132. Kersten, E. 17. Kersten, M. 27. Kertschiker, Th. 142. Kessler, G. 49. Kessler, H. 142. Kettner, A. 17. Keussen, R. 99. Keyling, H. 132. Keysselitz, G. 65. Keyzlar, J. 97. Kiefer, C. L. 151. Kieser, A. J. 155. Kiessling, L. 104. Kilarski, Th. 8. Kimmig, O. 97. Kindborg, A. 17. Kinkelin, H. 33. Kiolemenoglou, B. 39. Kipka, K. 74. Kirschner, M. 24. Kirschstein, L. F. 163. Kirstaedter, Th. 89. Kisch, G. 98. Kiseljak, M. 67. Kisky, W. 99. Kisseleva, M. 142. Klaholt, F. 62. Klaiber, H. 96. Klassert, A. 5. Klasske, W. 165. Klaus. 33. Klaver, R. 2. Klawieter, G. 36. Kleberger, W. 176. Kleebank, A. 78. Kleikamp, F. 127. Kleiminger, F. 39. Klein, A. 5. 172. Klein, C. 151. Klein, E. 74. Klein, M. 7. 151. Klein, O. 39. Kleine, A. 132. Kleineidam, F. 56. Kleingünther, H. 122. Kleinstück, M. 69. Kleintjes, L. L. 78. Klemann, A. 69. Klemm, G. 149. Klemm, O. 163. Klengel, E. 17. Klimmer, O. 132. Klimmer, W. 172. Klindt, E. 142. Kling, G. 172. Klingatsch, A. 152. Klingmüller, F. 56. Klinkhardt, W. 21. Klose, G. 44. Klostermann, A. 76. Klostermann, K. 33. Klostermann, Th. 17. Klostermann, W. 155. Klotz, 21. Kluge, H. 13. Kluge, W. 39. 132. Klüss, F. 13. Kluth, E. 108. Klutmann, A. 13. Knaake, E. 172. Knab, A. 13. Knaflitsch, K. 108. Knapmann, E. 76. Knappitsch, A. 122. Knauff, F. 62. Knauss, O. 170. Knebel, W. 110. Knecht, A. 36. Kneisel, A. 170. Knobbe, A. 106. Knoch, M. 82. Knoche, W. 152. Knoke, F. 105. Knöll, W. 69. Knuth, P. 165. Knutowski, B. 74. Koebe, K. 123. Kobylecki, St. 52. Koch, 26.

Digitized by Google

Koch, A. 69. 74. Koch, M. 101. Koch, O. 155. Koch, R. 62. Koch, R. v. 71. Koch, W. 108. Köcher, 105. Kohl, K. F. F. 149. Kohl, O. 127. Kohl, R. 92. Kohle, M. 78. Köhler, A. 54. 149. Köhler, E. J. 174. Köhler, F. 56. Köhler, G. 42. Koehler, G. W. 119. Koehler, H. 115. Kohlhaas, J. 95. Kohlhage, T. 165. Kohlmann, C. 69. Kohn, B. 17. Kohn, G. 94. Koehne, H. 165. Kohrs, W. 132. Koirausky, E. 142. Koldewey, F. 87. Kollecker, E. 17. Kollros, L. 94. 152. Kolls, 107. Kolsen, A. 51. Koltermann, S. 5. Kommerell, K. 22. Konjetzny, G. E. 142. König, J. 6. 103. König, W. 155. Koeniger, A. M. 34. Koenigsberger, L. 67. Königsdorfer, J. 3. 97. Königsdorff, C. Graf v. 112. Konrad, X. 39. Kontitch, P. 142. Konze, F. 99. Koopmann, R. 33. Kopetzky, A. 33. Köpke, O. 103. Kopp, E. 119. Kopp, F. 165. Kopp, K. 56. Kopp, R. 26. Koppin, H. 132. Koppin, K. 108. Koppisch, A. 43. Koranda, J. 26. Körfgen, K. 62. Korn, A. 152. Körner, A. 132. Körner, J. 159. Korte, W. 78. Korten, F. 24. Körtge, 105. Korun, V. 26. Košanin, N. 42. Koschland, S. 39. Koser, R. 74. Kosmik, K. 43. Kösters, E. 8. Kösters, J. 10. Kostlivy, J. 43. Kostlivy, St. 67. Koett, E. 49. Kötz, G. 10. Kownatzki, H. 13. Kraatz, K. 170. Kracauer, L. 127. Krach, H. 78. Kraft, F. 51. Kraft, J. 62. Krahe, J. 62. Krähe, L. 51. Krahn, C. 132. Kramer, E. G. 132. Kramer, W. 51. Kranz, E. 39. Kränzlein, E. 13. Kraske, E. 164. Kraskovits, G. 21. Krasser, F. 149. Kratz, W. 132. Kraus, A. 54. Kraus, R. 92. Kraus, S. 163. Krause, A. 142. Krause, R. 78. Krauss, C. 103. Krauth, C. G. 10. Krawczynski, E. 170. Kremarik, P. 21. Krebs, A. 142. Krebs, G. 78. Krebs, J. 132. Krebs, P. 78. Krehbiel. H. 33. Krehl, G. 89. Kreiner, J. 127. Kreis, A. 152. Krell, A. 155. Krencker, A. 110. Krencki, F. v. 132. Krenkel, E. 56. Kretzschmar, O. 56. Kreul, M. 132. Kreuschmer, 118. Kreuter, E. 17. Krichenbauer, B. 99. Krickeberg, K. 159. Krickmeyer, R. 123. Krieg, H. 78. Krieger, R. 142. Krietemeyer, L. 69. Kröhne, Th. 62. Kröhnert, O. 5. Krölls, H. 142. Krome, A. 92. Kromrey, P. 76. Kronacher, A. 132. Kropf, F. 24. Kröplin, H. 132. Kroymann, E. 10. Krücke, A. 158. Krug, C. 155. Krüger, E. 132. Krüger, J. 132. Krueger-Kelmar, J. 62. Krull, F. 71. Krumbacher, K. 30. Krützfeldt, H. 103. Kubart, B. 93. Kube, J. 39. Küchen, W. 132. Kuchinka, R. 10. Küchler, H. 175. Kück, E. 5. Kückmann, G. 62. Kuckro, H. 17. Kuckuck, J. 132. Kuczinski, E. 142. Kuczkowski, T. v. 69. Kudoh, T. 62. Kugler, L. 85. Kühlewein, H. 132. Kuhls, H. 166. Kühn, F. 54. Kühn, H. 122. Kühn, J. 132. Kühn, K. 132. Kühn, O. 170. Kuehn, W. 3. Kuehne, H. 97. Kuhnt, G. 132. Kuhr, H. 126. Kuhring, G. 85. Kulcke, 33. Kümmerlen, 89. Kunad, W. 132. Kunick, W. 142. Kuntz, E. 142. Kuntz, H. 101. Kuntze, F. 52. Kunz, G. 115. Kunze, G. 149. Kunze, P. 86. Kunze, W. 62. Künzel, H. 76. 78. 132. Kupfer, S. 56. Kürbitz, W. 142. Kurtz, E. 117. Kurz, F. 78. Kurzwelly, L. 62. Kusmanoff, S. 133. Küsswetter, H. 123. Küster, E. 149. Küster, H. 100. Kustynowicz, J. 108. Kuthe, G. 108. Kutscher, A. 31. Kutzinski, A. 62. Kyas, P. A. 124.

Laber, E. 164. Laber, W. 142. Lack, E. 17. La Croix v. Langenheim, B. 69. Lagiewski, Th. v. 62. Lahrmann, H. 155. Lämmermayr, L. 102. Lämmler, A. 133. Lampel, P. 142. Landau, E. 168. Landau, L. 155. Landau, V. 56. Landerer, H. 62. Landers, H. 155. Landmann, F. 33. Lando, T. G. 155. Landois, F. 62. Landsberg, B. 108. Landsberg, L. 39. Landwehr v. Pragenau, M. 10. Landwers, R. 76. Lang, A. 162. Lang, V. v. 152. Langbein, R. 62. Lange, E. 142. Lange, G. 17. Langen, W. v. 133. Langenbeck, K. 17. Langerfeldt, K. 36. Langguth, S. 155. Langheinrich, E. 133. Langmuir, F. L. 168. Langrehr, 105. Larfeld, W. 126. Larisch, P. 155. Laskau, A. 133. La Torre, A. 155. Latzke, R. 5. Laue, E. 76. Laufenberg, T. 56. Lauscher, A. 100. Lautenschlager, K. 78. Lauterbach, A. 73. Lauterbach, F. 71. Lebede, H. 123. Leber, A. Th. 142. Leber, C. T. 156. Lebrecht, A. 133. Lecher, E. 118. 152. Ledergerber, J. 122. Leeden, R. v. d. 24. Leefhelm, L. 156. Lehmann, A. 82. Lehmann, K. 133. Lehmann, W. 51. Lehmer, C. 158. Lehnardt, R. 119. Lehnerdt, B. 18. Leimbach, E. 18. Leiner, M. 168. Leineweber, J. 127. Leiningen Westerburg, W. Graf zu. 44. Leithäuser, G. 88. Leitner, A. 78. Leitzmann, R. 133. Lemberk, M. 78. Lembert, J. 82. Lembert, R. 30. Lempp, K. 39. Lenhardt, F. W. 44. Lent, F. 56. Lenz, G. 78. Leo, F. 161. Leonhard, R. 56. Leonhardi, G. 51. Leonhardt, A. 62. Leonhardt, E. 142. Leopold, H. M. R. 30. Leopold, R. 156. Leopold, W. 142. Lepki, B. 5. Leppelmann, P. 102. Lepski, C. 18. Lequis, K. 44. Lerch, F. v. 156. Lerch, P. 52. Lersner, K. Frh. v. 112. Lessel, K. 100. Lesser, A. 164. Lesser, M. 112. Lessmann, H. 170. Leuwer, C. 18. Levi, P. 76. Levi, S. 125. Levinson, H. 78. Levinstein, S. 75. Levy, B. 117. Levy, H. 13. Levy, O. 65. Levy, R. 78. Lewin,

Digitized by Google

C. 78. Lewin, J. 173. Lewin-Epstein, B. 18. Lewinsohn, K. 175. Lewit, W. 78. Lewitsch, J. 142. Lewitt, E. 62. Lex, F. 110. Liebe, B. 173. Liebegott, M. 133. Liebenau, E. 36. Liebetanz, E. 149. Liebich, K. 14. Liebl, F. 39. Liebmann, J. 67. Liebreich, A. 166. Liebus, A. 102. Lieck, A. 24. Liessem, H. J. 10. Liljeblad, F. 69. Lilienfeld, M. 149. Lillotte, W. 62. Linck, E. 173. Linck, O. v. 173. Lind, S. C. 168. Lind, W. 76. Linde, P. 85. Linde, R. 44. Lindemann, B. 42. Lindenthal, J. 30. Linder, P. 14. Lindner, A. 57. Lindner, E. 31. 166. Lindner, H. 108. Linne, B. 119. Linnemann, M. 67. Linnich, C. 142. Linsbauer, K. 149. Linsenmann, H. 158. Liphardt, E. 133. Lipót, L. 52. Lipp, A. 119. Lippelt, E. 47. Lipperheide, F. v. 47. Lipps, Th. 74. 125. Lipschitz, A. 104. Lissauer, A. 78. Lissner, M. 51. Liwschitz, S. 166. Löb, A. 71. Lobeck, O. 69. Loeben, M. G. v. 36. Lobenhoffer, W. 18. Löbus, K. 62. Lochner. G. 78. Lochner, J. 51. Löhe, W. 79. Lohmann, D. 156. Löhner, R. 99. Löhnis, F. 24. Lohr, A. 31. Lohrer, W. 14. Lohrmann, G. 39. Lokys, G. 88. Lomosik, K. 36. Loening, O. 89. Loens, E, 142. Loos, A. 76. Lorent, F. 76. Lorenz, H. 123. Lorenz, T. 149. Lorey, W. 22. Losanitsch, M. S. 119. Losanitsch, S. M. 175. Loeschcke, G. 88. Lösener, W. 62. Lötscher, U. 31. Lotz, 86. Lotze, G. 89. Lotze, H. 79. Lotzen, W. 107. Loevinsohn, H. 18. Lowack, A. 74. Löwe, E. 123. Loewenfeld, K. 67. Löwensberg, J. 166. Löwenstein, E. 115. Löwenstein, L. 70. Lowes, A. 62. Löwisch, M. 108. Lübbert, J. 33. Lucas, F. 123. Lucht, P. 5. Lucke, W. 5. Lüdemann-Ravit, H. 164. Lüdinghausen, O. W. Frhr. v., gen. Wolff. 133. Lüdtke, H. 22. Ludwich, A. 97. 122. Ludwig, A. 156. Ludwig, J. 123. Ludwig, K. 127. Ludwig, K. u. K. Klement. 26. Luft, M. 95. Lukas, G. A. 128. Lukomski, B. 176. Luley, G. 109. Lürmann, W. 133. Lurz, R. O. 142. Luschka, H. 76. Lusner, L. 31. Luther, A. 168. Luther, G. 133. Lütje, O. 100. Lutsch, O. 33. Lutter, W. 62. Lüttich, O. 133. Lutz, K. W. 46. Lutze, 8. Lux, C. 127. Lux, W. 76. Luxburg, H. Graf v. 66. Luxenburger, P. 173.

Maack, W. 79. Maas, O. 171. Macdonald, H. 125. Machowski, J. 21. Machule, P. 109. Macke, R. 3. 105. Mac Lean, A. 57. Madelung, E. 43. Mager, A. 26. Mager, W. A. 133. Mahlcke, W. 143. Mahlherbe. D. F. 162. Mahn, E. 5. Mai, A. 156. Majdracoff, A. 143. Maier, K. 133. Majer, O. 89. Majkowski, A. 39. Maisch, L. 112. Makowka, O. A. W. 24. Mallinckrodt, G. E. 14. Malmström, R. 70. Malten, L. 73. Mamroth, R. 96. Manasse, A. 133. Manasse, L, 133. Manasse, M. 89. Mandl, E. 170. Mangelsdorf, G. 18. Mangold, E. 143. Mangold, W. 51. Manleitner, C. 62. Mann, F. E. 106. Mannel, E. 18. Mannel, W. 143. Manns, J. 103. Mantel, H. J. 36. Manthey-Zorn, O. 5. Marchesi, J. 143. Marcks, E. 8. Marcocchia, J, 123. Maretzky, O. 57. Margolin, M. 18. Marheine, W. 112. Marianowitsch, T. 107. Maringer, F. 98. Markovits, T. 156. Marks, E. 133. Markwitz, V. 115. Marmorstein, A. 74. Marquard, M. 30. 85. Martens, L. 126. 159. Martens, W. 97. Martin, A. 112. Martin, G. 156. Martin, H. 143. Martin, J. 171. Martin, K. 101. Martini, J. 66. Martini, W. 51. Martius, K. 143. Marx, F. 18. Marx, K. 143. Marx, P. 57. Marx, W. 119. Masberg, H. 171. Maschke, W. O. 166. Masser, W. 133. Massmann, J. 33. Mathuse, O. 81. Matthaei, G. 5. Matthäus, W. 31. Matthes, K. 79. Matthes, P. 62. Matthes, W. G. 57. Matthiass, B. 133. Matthies, W. 119. Matti, H. 143. Matuszewski, S. 79. Matz, W. 100. Matzel, R. 18. Maetzke, G. 62. Mau, H. 27. Mauermayer, Th. 44. Mauser, M. 18. Mauz, P. 70. May, B. 133. May, J. 3. May, O. 156. Maydorn, B. 106. 109. Mayer, Ch. A. 106. Mayer, E. v. 83. Mayer, H. 39. Mayer, K. 57. Mayer, M. 5. Mayer, O. 112. Mayerle, E. 39. Mayus, O. 149. Mayweg, W. 143. Medow, M. 62. Meene, Fr. 89. Meese. 109. Mehl, F. 100. Mehler, H. 156. Mehler, S. 133. Mehlhorn. C. 133. Meier, C. 97. Meier, P. 143. Meier, R. 170. Meiling, M. 57. Meinke, W. 133. Meischke, K. 85. Meiser, K. 170. Meiser, W. 22. Mejsnar, Fr. 5. Meissner, E. 51. Meister, K. 36. 49. Meitner, L. 152. Mekus, F. 18. Melcher, P. 30. Meller, H. 62. Melzer, G. 133. Mencke, F. 112. Menge, A. 172. Menge, P. 85. Mengel, A. 44. Menges, J. 62. Menneking, F. 149. Mennenga, H. 173. Mentz, A. 161. Mentzel, W. 156. Menzel, Th. 74. Merkel, F. 159. Merker, P. 162. Merkert, P. 34. Mermod, E. 175. Merten, E. 73. Merteus, A. 174. Merton, H. 21. Mertsching, R. 24. Merveilleux, R. de. 143. Messtorff, O. 57. Mestwerdt. 105. Metcke, A. 98. Meteliz, J. S. 143. Meth, F. 57. Metschke, H. 36. Mette, H. 62. Mettler, E. 143. Metz, A. 143. Metzger, W. 31. Meuron, C. de. 115. Meusel, A. 5. Meuss, H. 27. Meuth, H. 71. Meutzner, L. R. 133. Meuwsen, A. 143. Meyer, A. 14. 133. 143. 143. Meyer, C. 112. 123. Meyer, E. 107. Meyer, F. 143. Meyer, G. 109. Meyer, G. C. 24. Meyer, G. K. 57.

Digitized by Google

Meyer, H. 57. 110. 133. Meyer, L. 79. 115. Meyer, O. 18. Meyer, P. 24. 152. Meyer, P. E. 149. Meyer, R. 149. Meyer, St. u. E. Ritter v. Schweidler, 156. Meyer, Meyer, V. J. 82. Meyerowitz, F. 62. Meyersahm, H. 85. Michael, C. 79. Michael, H. 27. Michael, J. 123. Michael, O. 51. Michaelis, F. 95. Michaelis, H. 143. Michaelis, P. 143. Michel, A. 86. Michel, F. 8. Michelis, A. 107. Michels, V. 27. Michnik, H. 22. Micka, A. 79. Mickel, E. L. 76, Midas, F. 39. Miehe, G 106. Mielke, A. 18. Mihr, F. 103. Milliotti, P. 133. Minckert, W. 149. Minges, P. P. 32. Minke, W. 90. Miorini, W. 27. Misch, W. 115. Mische, K. 79. Mitnitskaia, E. 143. Mittag, E. A. 63. Mittenzwei, W. 143. Mittenzweig, R. 63. Mitzscherling, A. 53. Miyahara, T. 166. Möbius, 159. Moebius, H. 57. Möckel, P. 79. Moderow, F. 143. Mohr, A. 112. Mohr, F. 100. Mohs, W. 88. Molina-Castilla, J. 143. Mollenhauer, K. 10. Möller, H. 98. 156. Moeller, J. 105. Moeller, K. 134. Möller, P. 96. Möller, S. 166. Möllers, B. 102. Möllhausen, W. 143. Mommer, F. 134. Mönckeberg, A. 164. Mönckeberg, J. G. 18. Monier-Williams, G. W. 95. Mönkemeyer, P. 51. Monnier, A. 149. Montzka, H. 122. Moossen, M. 63. Morck, E. 96. Morgenroth, M. 134. Morgenstern, E. 164. Morgenstern, J. 32. Morstein, A. 95. Moschick, P. 67. Möser, P. 115. Moses, B. 173. Moses, L. 92. Mosheim, K. 18. Mosher, W. E. 5. Mosle, W. 112. Most, 112. Motschmann, W. 30. Moukhtar, A. 143. Mrázek, A. 81. Mugica, P. de. 51. Mühlemann, F. 152. Mühlenhöver, H. 102. Mühlenkamp, V. 39. Mühlhaus, J. 112. Mühlhofer, H. 44. Mülder, D. 105. Mulert, B. 103. Müller, A. 18. 31. 70. 143. Müller, B. 44, Müller, C. G. 24. Müller, E. 30. 33. 149. Müller, F. 5. 70. 125. 143. 156. Müller, F. Th. 149. Müller, G. 79. 134. 156. 156. Müller, H. 98. 101. Müller, J. 27. 57. 112. 166. Müller, J. E. V. 123. Müller, K. 24. 51. Müller, K. F. 49. Müller, L. 39. Müller, N. 144. Müller, O. 119. Müller, R. 71. Müller, W. 36. 42. 63. Müller-Dolder, E. 116. Müllner, K. 8. Mulzer, P. 79. Münch, O. J. 100. Münch, W. 22. Muncker, F. 162. Mundelius, C. 144. Munk, H. 144. Muenk, K. 24. Munker, A. 63. Munker, Fr. 98. Münster, H. 93. Münzer, A. 144. Müring, W. 95. Müser, H. 57. Musy, J. 134. Muszack, G. 36. Mylo, B. 168.

Nabholz, A. 27. Nagel, J. 166. Naegeli, K. 134. Naegelsbach, H. 47. Naendrup, H. 57. Napolski, A. v. 66. Nara, A. 63. Nath, M. 87. Nathorst, A. G. 174. Nathusius, H. 46. Nauss, M. 8. Nebel, W. 63. Nebenzahl, L. 162. Neck, C. 18. Neininger, Th. 22. Neitzsch, W. 144. Neizert, C. 175. Neklapil, F. 171. Nekwasil, H. 63. Nell, P. 24. Nelson, E. 172. Němec, J. 5. Nemecek, O. 163. Nemirowsky, J. 79. Nemsky, N. 144. Neresheimer, M. 79. Nerking, J. 18. Nestel, A. 149. Nestler, A. 174. Nestler, J. 97. 170. Neubauer, J. 144. Neuberg, W. 116. Neubert, W. 144. Neuburger, L. 14. Neuhaus, E. 75. Neuhaus, F. 116. Neuhäuser, H. 82. Neuhöfer, R. 3. Neumann, C. W. 83. Neumann, E. 74. Neumann, F. 112. 134. Neumann, M. 57. Neumann, R. 8. 24. 79. Neumann, W. 63. Neumeister, P. 66. Neuwiem, G. 113. Ney, W. 70. Nickel, 117. Nickol, W. 144. Niczky, W. 90 Niederhäusern, D. v. 63. Niemann, G. 51. Niemann, J. 134. Nierenstein, M. 156. Niessl, G. v. 118. Nieszytka, L. 116. Nietzold, W. 30. Nikiphoroff, W. 57. Niklewski, B. 70. Nitsch, R. 144. Noack, E. 63. Nolte, H. 109. Nonninger, G. 79. Noulis, P. 113. Nourney, O. L. 14. Nowack, W. 162. Nowakowski, C. 18. Nufer, W. 150. Nützel, H. 134.

Oberdorfer, R. 66. Oberg, M. 102. Oberle, J. 8. Oberloskamp, P. 57. Oberndorff, L. Graf, v. 14. Obrist, C. 134. Obstler, Ch. 124. Ochs, J. 95. Ochsemann, G. 109. Ochsenbein, W. 31. Odau, M. 85. Odier, H. 125. Odinzow, V. P. 18. Ohl, M. 39. Oehler, F. 63. Oehler, J. 73. Ohler, K. W. 150. Oblert, A. 8. Ohnacker, H. 144. Olbrich, K. 39. Oldenberg, H. 125. Oldengott, F. 18. Oldiges, B. 24. Oledzki, J. 70. Ollendorff, K. 39. Oordt, E. D. van. 150. Opfermann, G. 24. Opitz, G. 14. Opitz, H. 144. Oppenheim, G. 18. Oppermann, H. 95. Oppermann, Th. 63. Oppitz, H. 134. Orbig, H. 95. Orgielbrand, St. 92. Ormerod, E. 156. Orszulik, K. 97. Orth, H. 18. 173. Oschmann, B. 63. Ossenkopp, J. 63. Osswald, W. 57. Oster, H. 44. Ostermann, C. 144. Ostermeyer, W. 36. Oestern, K. 144. Ostler, H. 32. Ott, G. 158. Otte, A. 8. Otten, C. 144. Ottenberg, G. 156. Oettinger, S. 144. Otto. 118. Otto, A. 18. Otto, B. 109. Otto, E. 79. Otto, H. 150. Otto, M. 39. Otto, R. 32. Over, K. 144. Overdüyn, C. 18. Overhof, G. 95. Oxner, M. 150.

Paape. 110. Pachaly, E. 163. Pachur, R. 172. Pagenkemper, H. 14. Pahncke, M. 74. Pamer, K. 109. Pampel, G. 83. Pan, Ch. M. du. 144. Panayeff, P. v. 156. Pann, G. 168. Pausch, B. 109. Paepcke, C. 122. Papendieck, E. 173. Paradis, A. 173. Parow. 127. Pasch, E. A. 79. Paschwitz, E. v. 134. Passow, W. 18. Patrascoiu,

Digitized by Google

J. 53. Patton, R. 39. Paetzel, W. 51. Patzig, E. 103. Paetzold, M. 102. Pauksch, J. 167. Paul, H. 162. Paul, W. 156. Paulin, A. 167. Pauser, A. 102. Pawelitzki, A. 172. Peabody, F. G. 53. Pechel, J. 54. Peckert, H. 172. Pedoth, A. 175. Penner, F. 36. Pennings, H. 110. Perels, L. 113. Peritz, G. 144. Perkuhn, F. 63. Perl, K. 116. Peschke, S. 63. Peschke, K. 173. Pessler, W. 168. Pesta, Th. 162. Petak, O. 31. Peter, P. 43. Petersen, C. 134. Petersen, O. H. 144. Petersen, W. 66. Petković, W. 25. Petri, K. 43. Petry, J. 33. 109. Petzold, F. 106. Petzold, P. 79. 172. Pfaff, A. 24. Pfaff, R. F. 32. Pfannenstiel, A. 70. Pfeiffer, A. 6. 134. Pfeiffer, C. 144. Pfeiler, W. 44. Pfennigsdorf, G. 79. Pflanz, V. 63. Pflaumbaum, G. 95. Pflieger, L. 33. Pflugk, H. v. 79. Pflugradt, R. 79. Pfnister, P. 82. Phelps, S. 79. Philipp, K. 51. Philipp, M. 172. Philippe, A. 18. Philippovich v. Philippsberg, E. 113. Picard, J. H. 144. Pick, G. 152. Pick, H. 156. Pick, W. 103. Piel, C. 152. Pieper, E. 40. Pieper, P. 90. Pietrulla, A. 19. Pietsch, K. 40. Pietzner, L. P. 63. Pigors, J. 63. Pilat, St. 70. Piltz, E. 109. Pincus, W. 79. Pinczower, A. 63. Pinder, W. 158. Pingel, L. 124. Pinkus, F. 127. Pinner, E. 134 Pinösch, O. 134. Pintza, A. 156. Piotrowski. 144. Piper, H. 19. Pischel, R. 125. Pischinger, A. 161. Pitschel, J. 53. Pittard-Bullock, H. A. P. 152. Plagemann, H. 63. Plass, H. 92. Plass, P. 122. Plassmann, J. 152. Plate, E. 144. Platiel, J. 92. Platz, L. W. 70. Platzhoff, W. 88. Plenz, P. G. 19. Plessow, M. 124. Ploch, F. 166. Plotnikow, J. 70. Plümecke, O. 152. Pöch, R. 11. Pohl, F. 82. Pohl, M. 26. Pohl, R. 25. Pohle, G. W. 57. Pöhlmann, R. 122. Pokorny, J. 22. Pokrowska, M. 156. Pol, H. 71. Pol, R. 40. Poel, R. 57. Polivka, F. 53. Pollaczek, M. 57. Polthier, C. 111. Pongratz, F. 30. Ponndorf, G. 156. Popovici, J. 175. Poeschel, H. 80. Poeschel, K. 144. Posner, S. 171. Post, K. 7. Poetsch, J. 76. Poetsch, L. 126. Pott, P. 95. Poetter, K. H. 103. Potthof, W. 134. Prachfeld, F. 70. Preiswerk, R. 122. Preitz, H. 79. Pretschistenskaja, K. 144. Pretzsch, E. 144. Preuschen, E. 86. Preuss, 27. Preuss, J. 30. Preuss, L. 34. Primer, P. 5. Pringsheim, A. 81. Prix, F. 30. Probst, M. 173. Profitlich, W. O. 175. Prohaska, K. 21. Prokic, B. 127. Prollius. 99. Propping, K. 63. Prosch, F. 109. Proske, A. 14. Prost, J. 31. Prüfer, C. 125. Prümers, W. 99. Pruschinin, H. 166. Prutz, H. 127. Prym, E. 57. Przibilla, E. 90. Przibram, K. 103. Pudschies, P. 156. Puls. 109. Pulstinger, H. 40. Pulvermacher, D. 79. Pulvermann, M. 76. Purpus, W. 7. Püschel, A. 25. Puschl, K. 24. Püttgen, H. 134. Pütz, H. 40. Putzger, E. 76. Pyroth, H. 116.

Quade, F. 175. Quandt, J. 53. Queck, K. 134. Quehl, A. 174. Quickert, W. 19. Quiring, W. 40. Quitmann, E. 102. Quodbach, A. 19.

Raamot, J. 168. Raasch, J. 152. Rab, C. J. 144. Räbel, H. 10. 34. Raebel, O. 109. Rabiger, H. 144. Radakovits. J. 44. Radinger, K. v. 3. Radionoff, S. 116. Radke, F. 9. Raedle, F. 79. Radmilovitsch, M. 144. Radossawljewitsch, P. R. 125. Raducanu, J. 14. Rahe, H. F. 19. Rahn, L. 134. Raich, M. 125. Rakenius, W. 90. Rall, E. 124. Ramm, M. 116. Ramshorn, R. 19. Rasch, F. 19. Rasch, K. 14. Rascher, H. 166. Rasmus, A. 134. Raspe, Th. 46. Rath, J. 164. Rathenau, K. 100. Rathje, J. 88. Rathmann, F. 124. Ratzeburg, H. 19. Rau, K. 66. Raulf, F. 57. Rauncker, 99. Rausch, A. 50. 106. Rausch v. Traubenberg, H. Frhr. 152. Rauth, O. 164. Rebel, H. 167. Reber, H. 116. Rech, W. 103. Redtenbacher, J. 102. Reeder, H. 32. Reetz, H. 116. Regener, E. 44. Rehker, H. 111. Rehme, R. 122. Rehn, E. 79. Reich, M. 67. Reich, O. 66. Reichard, P. 24. Reichardt, W. 14. Reiche, A. 87. Reiche, R. 159. Reichenheim, O. 118. Reichensperger, A. 21. Reichert, O. 74. Reichmann, F. 79. Reidelhuber, W. 113. Reif, G. 168. 172. Reifenrath, O. 57. Reifferscheid, A. 54. Reihmann, O. 51. Reim, H. 9. Reimer, K. 173. Reinach, A. 36. Reinbrecht, G. 113. Reincke, W. 90. Reinecke, P. 144. Reiners, H. 100. Reinfelder, F. 40. Reinhardstoettner, O. v. 134. Reinöhl, R. v. 27. Reintgen, P. 21. Reintke, E. 119. Reis, H. 107. Reiske, J. 170. Reisky, 109. Reissinger, A. 141. Reissner, M. 19. Reiter, H. 122. Reiter, H. C. 173. Reitterer, Th. 9. Reitzenstein, W. v. 42. Rémi, H. 24. Remlinger, A. 19. Rempp, G. 102. Renesse, O. v. 134. Rennefahrt, H. 134. Renner, 107. Renold, W. 57. Renz, F. 53. Renz, H. 11. Renz, W. 3. Reppe, R. 122. Retzer, R. 79. Reuland, W. 40. Reutener, C. 36. Reuter, 126. Reuter, H. 127. Reuter, M. 156. Reuter, O. 70. Reuthe, F. 70. Reuther, F. 53. Révész, G. 87. Rhodokanakis, N. 99. Richter, F. 122. Richter, H. 14. 63. 145. Richter, J. 33. 98. 113. Richter, L. 50. Richter, M. 80. Richter, O. 53. 150. Richter, P. 134. Rick, K. 5 Ricken, W. 107. Rieber, A. 70. Rieber, J. 162. Riebesell, P. 25. Riech, G. 166. Ricchemeier, 109. Riedel, R. 44. Rieder, H. 100. Riedl, M. 40. Rief, P. J. C. 10. Riegler, R. 124.

Digitized by Google

Riehl, B. 159. Riekhoff, A. v. 80. Ries, J. 145. Riesz, A. 175. Rieth, K. 134. Rietz, E. 44. Rigopoulos, J. 145. Rinck, A. 25. Ringeltaube, E. 126. Ringier, H. 90. Rintelen, P. 103. Risch, H. 14. Ritter, E. 63. Ritter, R. 70. Rittermann, 36. Roberti-Yessen, U. 36. Rocco, J. B. jun. 145. Roch, F. 126. Rochussen, Jhr. 119. Rockenbach, F. 116. Rockinger, L. v. 51. Rode, A. 11. Rödel, F. 3. Röder, W. 58 Rodriquez, E. 19. Rogel, F. 175. Roegner, G. 145. Rogowski, P. 63. Rohde, O. 156. Röher, H. 145. Roehl, W. 63. Röhlecke, A. 3. Röhler, E. 81. Röhling, A. 70. Rohr, 9. Rohrbach, 22. Rohrer, H. 63. Roitzsch, K. 134. Rolle, O. 45. Rollet, O. 145. Rolshoven, F. 19. Römer, F. 156. Romm, M. 80. Rommel, B. 76. Rommeler, G. 80. Rompel. J. 21. Rondorf, J. 111. Röpke, W. 80. Rörig, F. 172. Rösch, A. 150. Rose, E. 152. Rose, W. 156. Roesen, H. 145. 173. Rosenberg, B. 51. Rosenberger, S. 19. Rosendahl, C. O. 42. Rosendorff, M. 40. Rosenmund, K. W. 168. Rosenstein, A. 40. Rosenstein, G. 173. Rosenthal, O. 40. Rosenthal, P. 9. Rosenthal, W. 88. Rosenwasser, H. M. E. 171. Roser, J. 11. Roser, M. 113. Rösing, G. 175. Rösler, M. 9. Roesler, P. 122. Rössing, A. 58. Roessler, L. v. 22. Rossner, H. 76. Rost, H. 80. Rost, M. 3. Roth, A. 172. Roth, F. 134. Roth, H. 95. Roth, J. 116. Roth, O. 135. Roth, P. B. 82. Roth, Th. 31. Rothe, C. 172. Rothe, G. 14. Roethe, G. 104. Rothschild, J. 156. Rott, G. 63. Röttinger, K. 21. Rouppé, M. 145. Roux, L. 145. Roewer, G. 58. Rowoldt, W. 161. Rubasch, F. 122. Rube, R. 63. Rubin, J. 80. Rubin, K. 119. Rubinstein-Drabkin, Ch. 116. Ruch, F. 116 Rück, K. 97. Ruckdeschel, O. 113. Rüdiger, O. 135. Rudolph, A. 90. Rudolph, H. 7. Rudolph, K. 76. 135. Rudow, 21. Ruffmann, W. 58. Ruge, K. 145. Ruhe, 9. Ruhe, R. 19. Ruhemann, H. 19. Rühl, A. 21. Rühlmann, H. 66. Ruhncke, W. 157. Rumberg, H. 90. Rumland, H. 9. Rump, H. 104. Rumpel, A. 145. Ruoss, 92. Rupp, A. 9. Ruppert, J. 145. Ruschmann, W. 40. Rüthnick, R. 34. Rutkowski, v. 19. Rüttgers, P. 3. Rüttimann, K. 135. 145. Rybark, J. 14. Rzach, A. 122. Rzehak, A. 128.

Saaler, B. 166. Sabath, R. 100. Sachau, E. 52. Sachs, H. 135. Sachs, J. 9. Sackur, O. 82. Sadil, M. 27. Saggau, H. 5. Saito, S. 145. Salensky, W. 81. Salkind, J. M. 125. Salmony, A. 157. Salomon, A. 63. Salomonski, M. 64. Salvadori, G. 171. Salz, A. 36. Sambeth, H. 36. Samec, M. 118. Samelson-Kliwansky, L. 145. Samer, M. 135. Sammet, R. 66. Samse, R. 86. Samter, M. 42. Sandberg, L. 145. Sanden, A. v. 87. Sander, A. H. 170. Sander, E. 76. Sanftleben, O. 80. Sange, W. 171. Sarow, W. 45. Sass, E. 124. Sasse, T. 172. Sattel, G. 125. Sattler, G. 135. Saudé, E. 98. Sauer, K. W. 176. Sauer, R. 67. Sauerborn. 118. Sauerbruch, F. 19. Sautermeister, C. 70. Schaad, F. 116. Schaaf, H. 93. Schacht, J. 118. Schade, A. 166. Schade, E. 90. Schaedel, H. H. 145. Schädel, K. 80. Schädel, L. 33. Schaefer, A. 9. Schäfer, C. 108 (Nr. 2714). Schäfer, D. 54. Schäfer, E. 82. Schäfer, H. 176. Schäfer, H. R. 164. Schäfer, P. 66. 135. Schaeffer, H. 70. Schaffnit, E. 150. Schaffroth, P. 145. Schalhorn, R. 152. Schaper, E. 175. Schapiera, L. 145. Scharff, F. 80. Scharnagel, P. Th. 159. Schatz, R. 32. Schätzer, J. 86. Schaub, L. 102. Schaube, P. 9. Schaumann, K. 40. Schaewen, P. v. 118. Scheben, L. 21. Schedler, R. 116. Scheeder, W. 64. Scheemann, F. 40. Schefczik, H. 98. Scheich, R. 104. Scheidemantel, J. 46. Scheidig, C. 70. Scheidl, J. 31. Scheinert, M. 51. Schellens, W. 157. Schellschmidt, W. 80. Schellwien, J. 14. Schenk, Ch. 157. Schenk, Th. 40. Schenkel, E. 157. Schenkel, J. W. 176. Scherbius, A. 25. Scherer, M. 145. Schern, K. 64. Scheuer, O. 157. Schewe, K. 74. Scheye, A. 157. Schickendantz, E. 174. Schidlof, A. 152. Schiepan, W. 64. Schierl, A. 42. 45. 168. Schiessl, J. 31. Schikorra, G. 168. Schiller, F. 164. Schiller, H. 145. Schiller, W. 113. Schilling, A. 3. Schillinger, A. 80. Schimmlpfennig, F. K. v. 135. Schindler, C. 145. Schindler, H. 19. Schindler, J. 47. Schinz, H. 21. Schirlitz, K. 3. Schirm, F. 135. Schirmer, A. 11. Schirmer, R. 145. Schlaegel, W. 80. Schläger, G. 109. Schlaepfer, C. 70. Schlecht, J. 9. Schleiff, W. 80. Schleiss, A. 135. Schleiss-Löwenfeld, J. v. 40. Schlerka, A. 30. Schlesiger, H. 19. Schlesinger, E. 19. Schlie, M. 40. Schlie, W. 135. Schlieter, K. 14. Schlimm, K. 90. Schlimpert, J. 166. Schlitzer, A. 64. Schlomann, G. 64. Schloessmann, H. 64. Schlossmann, S. 98. Schlumpf, W. 145. Schlütter, H. 145. Schlütter, E. 135. Schmaedel, W. v. 45. Schmatz, J. 3. Schmaus, J. 3. Schmechel, O. 80. Schmelzer, O. 40. Schmerel, S. 64. Schmid, A. 157. Schmid, C. 70. 98. Schmid, D. 124. Schmid, H. 70. Schmid, M. 80. Schmid, O. 145. 166. Schmid, R. 40. Schmid, X. 135. Schmidl, J. 22. Schmidlin, M. J. 157. 157. Schmidt, A. 92. Schmidt, A. C. 51. 74. Schmidt. A. M. A. 3. Schmidt, B. 32. Schmidt, C. 111. Schmidt, E. 19. 27. 43. 111. 145.

Digitized by Google

Schmidt, F. 11. 46. 64. Schmidt, G. 3. 33. Schmidt, K. 74. Schmidt, O. 5. Schmidt, P. 14. 90. Schmidt, V. L. 80. Schmidt, W. 90. Schmidt, W. E. 93. Schmied, H. 21. Schmiedeberg, P. 30. Schmiedekampf, E. 70. Schmitt, A. 31. Schmitt. J. 124. Schmitz, E. 25. Schmitz, F. 76. Schmitz, H. 104. Schmitz, K. 58. 145. Schmiz, C. 40. Schmoller, E. 90. Schnack, H. 51. Schneider, A. 58. 150. Schneider, B. 11. Schneider, E. 80. 126. Schneider, F. 152. Schneider, G. 105. Schneider, J. 150. Schneider, K. 135. Schneider, M. 33. 109. Schneider, O. 166. Schneider, O. L. 19. 64. Schneider, R. 135. Schneider, T. 111. Schneiderhan, E. 66. Schneidewin, M. 22. 33. Schneller, M. 25. Schneller, Th. 25. Schnippel, E. 111. Schnitter, A. 166. Schnitzler, H. 150. Schnizer, E. 116. Schnöring, W. 11. Schnurmann, K. 157. Schöber. 33. Schöbi, J. 113. Schock, P. J. 27. Schöffler, H. 70. Scholtz, Th. 70. Scholtze. 87. Scholvien, B. 86. Scholz, A. 36. 92. Scholz, R. 36. Schön, E. 6. Schönach, L. 46. Schönbach, A. E. 98. 162. Schoene, K. 81. Schönebeck, J. 146, Schönemann. 94. Schönewald, A. 82. Schönhals, P. 146. Schöningh, H. 54. Schönthan, H. v. 70. Schoeps, G. 135. Schoeps, R. 124. Schor, J. 101. Schorigin, P. 70. Schott. F. 157. Schott, P. 73. Schott, R. 58. Schott, W. 3. Schottky, F. 22. Schrader, E. 25, Schrecker, U. 172. Schreiber, G. 58. Schreiber, H. 3. Schreiber, O. 92. Schreibmüller, H. 11. Schreiner, E. 135. Schreuer, A. 58. Schröder. 109. Schröder, A. 157. Schröder. E. 124. Schröder, H. 64. Schroeder, L. v. 163. Schröder, O. 105. Schröder, R. 22. Schröter, A. 66. Schroeter, E. 174. Schroeter, S. 74. Schröter, W. 122. 157, Schubarth, R. 19. Schubert, F. 150. Schubert, H. 94. Schubert, J. G. 135. Schubert, K. 135. Schubert, M. W. 146. Schuberth, G. 107. Schubmann, W. 21. Schucht, O. 14. Schücking, C. 157. Schuh, A. 33. Schuh, H. 152. Schuhknecht, P. 67. Schuldt, C. 6. Schulte, H. 120. Schulte, J. B. 14. Schulte, W. 19. Schulte-Rödding, W. 90. Schultess, C. 110 (Nr. 2780). Schultheiss, H. 125. Schultz, E. 118. 146. Schultz, H. 50. 135. Schultz, K. 19. Schultz, P. 170. Schultz, T. 40. Schultze, A. 58. Schultze, F. 25. Schultze, W. 157. Schulz, G. 14. Schulz, H. 101. Schulz, J. 53. Schulz, J. A. B. 45. Schulz, M. 25. Schulz, P. 157. Schulz, R. 3. Schulze, A. 76. 95. 125. Schulze, G. 9. Schulze, H. 157. Schulze, M. 19. Schulze, R. 157. Schulze, W. 6. Schumacher. 109. Schumacher, A. 103. Schumacher, H. 64. Schumacher, S. v. 92. Schumann, E. 11. Schümann, E. 64. Schumann, M. 116. Schumann, R. 53. Schumann, W. 47. Schünemann, A. 135. Schünke, E. 161. Schüpbach, P. 146. Schur, H. 146. Schürhoff, P. 21. Schürmann, E. 119. Schuster, E. 9. Schuster, J. 19. Schütte, P. 98. Schütz, A. 146. Schütz, F. 174. Schütze, O. 146. Schuetze, R. 3. Schütze, U. 19. Schütze, W. 66. Schwab, G. 45. Schwabe, J. 111. Schwade, P. 174. Schwaighofer, A. 102. Schwamborn, R. 82. Schwammberger, E. 172. Schwarte, C. 100. Schwartz, E. 50. Schwartz, H. 58. Schwarz, M. 21. Schwarz, F. 6. Schwarz, H. 66. 74. Schwarz, K. 40. Schwarz, P. G. 172. Schwarz, W. 109. 171. Schwarzlose, R. 90. 152. Schwedenberg, Th. 19. Schweiger, J. 42. Schweiker, J. E. 125. Schweisthal, J. 25. Schweitzer, B. 20. Schwemin, J. 135. Schwenke. 20. Schwenkow. 74. Schwerdtner, P. 113. Schwörbel, H. 113. Scougal, H. J. 53. Seba, O. 135. Sée, E. 113. Seebach, M. 150. Seedorf, W. 96. Seefried, R. 90. Seeger. 6. Seele, R. 64. Seeliger, H. 152. Seemen, M. v. 113. Segalle, R. 126. 157. Segaloff, T. 116. Seibold, W. 66. Seibt, A. 125. Seidel, A. 95. Seidenberger. 11. Seidlitz, W. v. 167. Seiffert, L. 92. Seige, M. 146. Seiler, F. 103. Seiler, O. 124. Seiler, W. 66. Seitz, R. 80. Seliger, M. 3. Sellin, E. 86. Semadeni, F. O. 150. Semmelmann, R. 135. Senftner, G. 152. Sengenwald, C. 135. Sengteller, O. 14. Sennert, P. 166. Sepp, H. 40. Settegast, H. 14. Sevenig, N. 6. Sewera, E. 27. Seyberth, L. 80. Seydewitz, O. H. 40. Seyfferth, F. 14. Seyler, A. 46. Sgaslik, H. 135. Sichel, J. 135. Sichel, M. 116. Sick, W. 164. Sieber, F. W. 92. Siebert, W. 82. Siecke, R. 135. Siefert, X. 96. Siegert, E. 101. Sieges, W. 54. Sielaff, H. 95. Sielisch, J. 95. Sierig, E. 96. Sieveking, H. 34. 94. Sievers, P. 58. Sievert, H. 90. Sig, L. 11. Sigall, M. 6. Sigmund, O. 128. Silbernagel, E. 43. Sill, H. F. 71. Simeonow-Blumenfeld, S. 116. Simon, H. 7. Simon, J. 46. Simon, O. 124. 136. Simon, R. 64. Simonsen, S. 146. Simson, P. 9. Singer, A. 174. Singhof, G. 14. Sinko, T. 3. Sioli, F. 146. Sittler, P. 64. Sitzler, H. 14. Skalweit, A. 100. Sládková, A. 6. Slaski, W. v. 54. Slataroff, N. 58. Slawski, S. 136. Slotty, F. 50. Smejkal, E. 3. Smitmans, C. 40. Smrcka, O. C. 3. Söldner, F. 40. Soller, M. 157. Solms, E. 80. Soltau, R. 136. Soltau, W. 30. Sommer, E. 152. Sommer, F. 34. Sommerbrodt, W. 77. Sondag, C. T. 30. Sonntag, A. 31. Sonntag, E. 20. Sorge, F. 101. Sorge, M. 92. Soergel, A. 51. Sorhagen,

Digitized by Google

G. 111. Sorof, G. 105. Sossinska, W. 64. Soustchinsky, M. 146. Spachovsky, W. 100. Spann, O. 87. Sparig, E. 107. Speck, H. B. G. 124. Spehr, M. 146. Speidel, K. 80. Spence, D. 25. Spengler, F. 136. Sperrhake, W. 6. Spiegel, E. 157. Spiegel, O. 40. Spiethoff, B. 92. Spill, B. 20. Spillmann, J. 150. Spina, F. 111. Spindler, O. v. 157. Spintler, R. 122. Spitta, W. 20. Spöhn. 109. Sponnagel, F. 25. Spornberger, H. 37. Spors, B. 11. Sprenger, C. 157. Sprögoerts, E. 45. Spruchwörterbuch. 47. 160. Squar, W. 92. Stachel, P. 6. Stadthaus, R. 105. Stähelin, F. 30. Stahl, H. 71. 146. 166. Stahlecker, E. 21. Stahlecker, R. 9. Staiger, E. 80. Stalling, G. 80. Stamm, H. 157. Stange, E. 106. Stanger, H. 30. 47. Stanjek, J. 159. Stapff, H. 116. Stappenbeck, R. 66. Starek, W. 9. Stark, E. 64. Stark, W. 80. Stástny, J. 3. Staub, K. 90. Stauber, A. 146. Stäuber, K. 176. Stavrulopulos, A. H. 157. Steche, O. 40. Stefanesco, G. 157. Steffen, W. 11. Stegmann, F. P. 159. Stegmann, H. 15. Steigemann, H. 107. Steimann, W. 92. Stein, G. 71. Stein, L. 103. 146. Stein, R. 45. Steinbach, R. 15. Steinberg, L. 146. Steinbrück, W. 41. Steindler, O. 146. Steiner, E. 20. Steiner, G. 127. Steinert, V. 136. Steingräber, W. 152. Steinhäuser, K. 109. Steininger, J. 90. Steininger, Th. 21. Steinitz, K. 176. Steinitz, W. 64. Steinkamm, H. 64. Steinkopf, W. 157. Steinmann, A. 164. Steinschneider, M. 32. Stenger, K. 146. Stepowski, M. 150. Stern, E. 27. Stern, H. 136. 157. Stern, M. 176. Stern, P. 146. Sternkopf, W. 3. Steubing, A. 6. Steusloff, U. 66. Stibitz, W. 109. Stiebeling, K. 51. Stiebeling, W. 146. Stieda, A. 146. Stiefelhagen, A. 153. Stieger, O. 25. Stieglitz, Th. 163. Stiel, P. 15. Stierlin, R. 119. Stiglmayer, H. 9. Stiller, M. 82. Stires, J. 20. Stocker, H. 136. Stoeckl, H. 64. Stockmann, J. 64. Stöckmann, Th. 160. Stockmayer, W. 20. Stoian, J. 51. Stoll, E. E. 31. Stolz, V. 136. Stolzenwald, G. 58. Stopes, M. C. 42. Stork, M. 46. Stoerk, O. 146. Stoessel, E. 54. Stoewer, W. 119. Stoy, H. 109. Strach, M. 34. Strasser, H. 15. Straus, E. 80. Strauss, A. 90. Strauss, O. 52. Streblow, E. 31. Strecker, F. 20. Strecker, K. 106. Streintz, F. u. O. Strohschneider. 23. Strenger. 43. Strich, F. 31. Strickler, E. 45. Striegler, C. 82. Strisower, S. 41. Strisower, V. 92. Ströbel, K. 41. Strobl, A. 98. Stroh, H. 3. 30. Strohlein, F. 64. Strohmayer, W. 146. Strohmeyer, H. 58. Struckmann, C. 150. Strunck, E. 45. Struve, O. 11. Stübel, G. A. 58. Stuchlik, H. 117. Studer, Th. F. 146. Studniarski, J. v. 46. 83. Stülcken, E. 157. Stümbke, W. 6. Sturm, E. 95. Stutzer, E. 9. 109. Stutzer, O. 66. Stwolinski, A. M. v. 41. Subotic, D. 58. Suchsland, E. 109. Südmersen, H. J. 146. Sugiyama, G. 101. Sulser, J. 157. Sundheimer, M. 20. Supf, F. 95. Süpfle, K. 20. Suppantschitsch, R. 23. Süss, A. 43. Suess, E. 93. Süss, J. 136. Süss, W. 170. Suter, E. 146. Suter, H. 116. Suter, J. F. M. 119. Suter, M. 157. Suter, R. 90. Svendsen, C. J. I. B. 150. Syrup, F. 153. Sywall, K. 118. Szabó, Z. v. 21. Szankowski, T. v. 71. Szelinsky, B. 45. Szymanski, E. 41.

Tafelmeier, H. 80. Takaki, K. 164. Takenaka, S. 41. Takiguchi, K. 80. Tamura, R. 64. Tangermann, F. 58. Tanzer, E. 31. Tänzler, P. 103. Taponier, E. 158. Tapper, W. 113. Taub, H. 136. Taub, L. 82. Tauber. G. 104. Taubert, E. 25. Taufer, J. 146. Taylor, C. O. 126. Teckener, E. 58. Teckener, R. 20. Tecklenborg. A. 146. Tegtmeyer, H. 92. Teich, M. 146. Teicher, K. 147. Telatizky, R. 147. Teller, R. 46. Tendering, F. 87. Teufel, H. 80. Teuwsen, A. 51. Teves, W. 90. Textor, M. 58. Thalreiter, F. 67. Thayssen, F. 58. Thedering, F. 147. Theilemann, O. 166. Théodoroff, A. 147. Thetter, F. 25. Thiede, E. 124. Thiel, F. 162. Thiel, K. 71. Thielen, H. 64. Thiem, E. 126. Thiem, W. 37. Thieme, G. 86. Thieme, O. 41. Thieme, P. 90. Thieu, H. 124. Thienemann. A. 21. Thienemann, J. 167. Thilenius, R. 95. Thimm, G. 34. Thoma, H. 25. Thomas, J. 150. Thomas, R. 103. Thomas, W. 158. Thompson, K. I. 176. Thoms, P. 166. Thorbecke, K. 64. Thurau, G. 51. Thürnau, C. 74. Thyriot, F. 34. Tiefenthal, M. 90. Tiemann, 107. Tiesler, G. 20. Tietze, M. 93. Tillmanns, K. 58. Timmermann, W. 101. Timpe, A. 67. Tirschtigel, C. 87. Tischendorf, R. 136. Tischler, H. 101. Tischler, M. 147. Tissen, H. J. 136. Titius, A. 20. Tobler, A. 51. Tobler, L. 64. Toifel, O. 47. Toischer, W. 27. Toldt, C. 92. Tomann, G. 150. Tominski, P. 21. Tönnes, J. 92. Toeplitz, O. 81. Tornow, W. 136. Totoraitis, J. 111. Traeger, F. 170. Tragl, A. 104. Trampler, R. 3. Trapet, A. 147. Trautmann, A. 166. Trautmann, R. 124. Trautscholdt, M. 118. Trautwein, H. 166. Trautwein, J. 23. Trautz, M. 158. Traversa, E. 84. 163. Treibmann, E. C. 116. Treitschke, W. 82. Trenck, S. v. d. 15. Trescher, E. 90. Treu, M. 170. Treuding, A. 104. Treutlein, P. 87. Treven, K. 175. Troch,

Digitized by Google

E. 15. Trockels, W. 111. Tromp, F. 20. Trötscher, J. 47. Truppner, A. 136. Tschermak, G. 158. Tschernetzky, Z. 147. Tschernich, F. 102. Tschiersch, G. 50. Tschierschky, O. 136. Tschochner, A. 99. Tsyrowitsch, C. 147. Tuczek, F. 147. Tumarkin, E. 126. Tümpel, K. 128. Türk, H. 25. Tüselmann, O. 110. Tuteur, P. 15. Tweer, L. 136. Twrdy, F. 110.

Übbelohde, K. 110. Ueberbacher, R. 159. Ucke, A. 71. Uhl, A. 110. Uhlig, J. 164. Uhlig, V. 93. Ulander, A. 95. Ulaszyn, H. v. 52. Ulbrich, E. 66. Ullmann, K. 136. Ullrich, E. 92. Ulrich, P. 26. Ulrici, F. 71. Ultsch, H. 32. Umbehr, F. 80. Unger, 116. Unmack, O. 136. Unold, J. 7. Unser, H. 162. Unterberger, F. 92. Urech, W. 82. Urinsohn, U. 25. Ury, S. 64. Utescher, K. 95.

Vahlen, J. 3. 30. 98. 170. Valenta, J. 6. Valentiner, S. u. R. Schmidt, 25. Vales, A. 42. Vaněk, F. 30. Vania, F. 124. Vargas-Suárez, J. 166. Varnhagen, H. 52. Vasen, A. 174. Vejdovsky, F. 66. Veit, L. 158. Veit, O. 64. Venediger, 34. Venzke, J. 41. Veraguth, H. 71., Vermaat, P. 147. Vernaleken, W. 47. Verstovsek, K. 98. Verweyen, J. 126. Vicari, F. 45. Vierzigmann, A. 80. Villkoff, A. 90. Vlekke, P. F. 158. Vockerodt, L. 153. Vodel, F. 52. Vogel, F. 166. Vogel, G. 98. Vogel, R. 158. Vogel, W. 75. Vogl, S. 153. Vogt, E. 11. Voigt, G. 52. Voigt, H. 41. Voigt, K. 92. Voigtlaender, E. 92. Volger, H. 9. Völker, E. 65. Volkmann, E. 15. Volkmann, T. 65. Vollmer, J. 176. Vonhof, R. 52. Vorkampff-Laue, A. 124. Vorpahl, K. 41. Vorster, J. 81. Vorster, W. 71. Voss, E. L. 67. Voß, H. A. 136. Vossberg, W. 90. Vowinckel, E. 7.

Waagen, L. 150. Wachter, A. 41. Waechter, E. G. v. 58. Wachter, O. E. 41. Wächter, W. 9. Wacker, H. 107. Wagener, Fr. 71. Wagenitz, E. 37. Wagenitz, E. 37. Wagner, A. 86. Wagner, A. J. 42. Wagner, F. 100. 164. Wagner, H. 110. Wagner, O. 147. Wagner, W. 7. 86. Wahle, E. K. 71. Waehmer, W. 3. Waindziok, P. 150. Waldeck, H. 150. Waldeyer, W. 92. Waldmann, C. 37. Waldschütz, O. 136. Wallner, C. R. 67. Wallner, J. 34. Wallner, O. 81. Walter, F. 15. Walter, H. 150. Walterhöfer, G. 41. Walters, F. 7. Walther, C. 53. Walther, F. 147. Walther, G. 82. Walther, V. 136. Waltz, W. 15. Wangerin, W. 102. Warburg, O. 158. Warfelmann, F. 124. Warmbold, H. 96. Warnatsch, O. 6. Warncke. 6. Warneboldt, W. 92. Waschinski, E. 11. Wassiljewa, A. 94. Wassmuth, A. 168. Waters, L. 45. Watkin, R. G. 31. Watzel, R. 42. Wawra, F. 162. Weber, A. 65. Weber, C. 9. Weber, E. 7. 58. 117. Weber, F. v. 158. Weber, H. 96. Weber, H. U. 6. Weber, P. 20. Wechselmann, A. 92. Weck, W. 20. Wecken, W. 23. Weckowski, S. 31. Weckstein, S. 174. Weczerzik, K. Edler von Planheim. 125. Wedel, Ch. de. 3. Wedemeyer, K. 58. Weege, F. 122. Weerts, J. 52. Wegehaupt, C. W. G. 126. Wegelin, K. 147. Wegener, A. 81. Wegener, P. 9. 171. Wegener, Th. 116. Wegner, R. 153. Wegner, Th. 21. Wehner, M. 53. Wehninck, F. 147. Wehrle, H. 6. Wehrmann, P. 11. Wehrmann, W. 91. Wehsarg, R. 65. Weichardt, W. 93. Weiche, K. 147. Weidenhaupt, H. 65. Weidenkaff, K. 162. Weidert, F. 67. Weigel, J. 136. Weigel, O. 94. Weigelin, S. 41. Weigert, L. 170. Weihrauch, K. 65. Weil, L. 136. Weiland, W. 41. Weiler, F. 65. Weilinghaus, J. 136. Weimersheimer, M. 147. 167. Weinberg, F. 15. Weinbrenner, E. 167. Weinert, P. 65. Weingärtner, M. 167. Weinhardt, M. 20. Weinholz, C. 153. Weinland, A. 41. Weinmann, A. 58. Weinmann, F. 83. Weinschenk, E. 167. Weinschenk, J. 136. Weis, A. 71. Weis, G. 59. Weise, P. 106. Weisker, K. 31. Weiss, B. 136. Weiss, C. 15. 164. Weiss, J. 41. Weiss, K. 11. 15. Weiss, K. E. 65. Weiss, R. 41. Weiss, Th. 11. Weiss, V. 168. Weiss, W. E. 59. Weissbrem, W. 167. Weissbrodt, W. 86. Weissenborn, J. 54. Weissenfels, O. 120. Weisz, H. 168. Weitz, W. 147. Weitzmann, W. 11. Weller, H. 147. Welti, H. 164. Wenck, A. 71. Wend, O. 153. Wendel, H. 124. Wendland, H. 176. Wendriner, H. 41. Wendt, G. 86. Wenger, A. 167. Wenger, L. 4. Weniger, L. 126. Wenke, K. 81. Wenker, H. 11. 111. Wenzlau, F. 98. Werkmeister, K. 147. Wermuth, G. 147. Werner, 9. Werner, E. 164. Werner, F. 42. Werner, J. J. 30. Werner, O. 81. Werner, P. 122. Wernicke, A. 110. Wernicke, G. 116. Wersiloff, M. 147. Werth, A. 136. Wertheimber, E. 137. Wertheimer, M. 7. Werther, H. 137. Werthern, H. Frhr. v. 137. Wesemann, B. 172. Wesemann, H. 107. Wesener, F. 81. Weßner, P. 110. Westdickenberg, A. 174. Westermann, H. 102. Westfall, W. D. A. 67. Westhaver, J. B. 82. Westhues, J. 103. Westphal, E. O. 137. Wetzig, M. 91. Weyde, J. 9. 27. Weygandt, A. 119. Weyhmann, A. 15. Weyl, A. 104. Weyrauch. R. 46. Wharton, H. 71. Wichern, G.

Digitized by Google

25. Wicke, F. 23. Widmann, H. 4. 167. Wieczorek, P. 93. Wiegand, K. 41. Wiegler, H. 124. Wieleitner, H. 23. Wiendieck, K. 167. Wieneke, L. 104. Wiener F. A. 91. Wienhold, H. 52. Wiese, O. 81. Wiese, W. 91. 101. Wiesehoff, J. 111. Wiesinger, A. 176. Wiesmüllcr, J. 81. Wiesner, J. 93. 153. Wiesner, K. 6. Wiesner, L. 150. Wiessner, E. 104. Wigand, A. 158. Wigand, P. 150. Wigger, O. 94. Wildenrath, R. 116. Wildi, W. 91. Wilhelm, J. 147. Wilke, C. 4. Wilke, K. 91. Wilkens, A. 23. Wilkes, J. 6. Wille, H. 93. Wille, J. 27. Willems, G. 41. Willemsen, H. 122. Williams, H. W. 32. Williams, J. D. E. 124. Willich, H. 46. Willke, J. 147. Wilmer, F. 150. Wilmsen, J. 147. Wilson, J. J. 71. Wimmer, F. 59. Wimmer, G. 11. Wimmer, J. B. 31. 47. Wimmer, W. 137. Winand, B. 122. Windel, H. 9. Windel, R. 110. Windisch, H. 122. Winkler, F. 68. Winkler, H. 65. Winkler, W. 86. Winogradoff-Mouravieff, A. 158. Winteler, J. 163. Winter, A. 23 Winter, D. A. 88. Winter, F. 45. Winter, H. 59. Winter, M. 106. Wirth, A. 96. Wirth, H. 32. Wirth, J. 168. Wirthwein, H. 104. Wirtinger, W. 118. 175. Wirtz, 34. Wischnitzer, M. 128. Wiske, F. 52. Wissemann, W. 151. Wisthoff, F. 59. Wiszwianski, H. 151. With, O. 167. Witt, G. 68. Witt J. 41. Witte, E. 71. Witte, F. 81. 104. Witte, H. 23. Wittkugel, C. 93. Wlokka, A. 71. Wodicka, K. 124. Wodrig, B. 147. Wodsak, F. 75. Wohlfahrt, A. 137. Wohnlich, E. 82. Wolcke, A. 37. Wolf, A. 65. Wolf, B. 176. Wolf, J. 53. Wolf, K. 93. Wölfel, A. 147. Wolfer, H. L. 137. Wolff, F. v. 81. Wolff, G. 68. Wolff, G. P. 21. Wolff, J. 59. Wolff, K. 113. 147. Wolff, O. 106. Wolff, P. W. 116. Wolff, R. 91. Wolff, W. 65. Wolfram, H. 137. Wolfrum, L. 41. Wolfsberger, A. 25. Wolfschläger, C. 111. Wolfskehl, H. 81. Wolfson, F. 96. Wolgast, A. 59. Wolkenhaner, K. 31. Wolosewicz, J. E. v. 45. Woltmann, H. 9. Wörmann, A. 104. Worms, 110. Woronin, M. 66. Worthmann, F. 174. Wortmann, C. 41. Woynar, K. 27. Wrassiwanopulos-Braschowanoff, G. 159. Wrede, A. J. 11. Wulf, O. 137. Wülfing, F. 176. Wunderer, C. 4. Wunnenberg, C. K. 137. Wünschmann, K. 94. Würfel, 7. Wurth, Th. 151. Wurzer, R. 100. Wüst, E. 113. Wüstenhagen, H. 54. Wüstner, F. 113. Wylach, O. 102. Wyttenbach, F. v. 158.

Yamada, J. 65. Young, H. 45.

Zabel, W. 41. Zach, F. 21. Zacharias, K. 101. Zade, H. 41. Zahlbuckner, A. 167. Zahradnicek, K., 10. Zander, F. 52. Zandt-Cortelyou, J. van. 99. Zapalowski, B. v. 147. Zatloukal, F. 6. Zbinden, H. 147. Zeck, E. 128. Zedelt, W. 20. Zedlewski. 65. Zedniczek, J. 10. Zeerleder, G. 113. Zehl, A. 65. Zehme. 118. Zehme, A. 120. Zeidler, A. 83. Zeitler, G. 93. Zeiz, R. H. 41. Zentawer, E. 15. Zeller, G. 124. Zerner, H. 92. Zettl, J. 162. Zetzsche, A. 163. Zetzsche, W. 59. Zeyen, H. 91. Zickendraht, H. 68. Ziebarth, E. 110 (Nr. 2780). Ziegenhierd, A. v. 113. Zieger, O. 15. Ziegler, E. v. 15. Ziegler, K. 4. Ziegler, L. 7. Ziegler, O. 126. Ziesché, H. 20. Zikel, H. 71. Zilg, A. 158. Ziliotto, B. 32. Zilkens, F. 119. Zimmermann, G. 59. Zimmermann, J. 128. Zimmermann, K. v. 137. Zimmermann, Th. F. 96. Zipp, G. 87. Zirngibl, E. 45. Ziwsa, K. 84. Zöckler, R. 6. Zöltowski, A. 32. Zoeppritz, K. 151. Zschau, W. W. 86. Zuck, J. 6. Zucker, F. 4. Zühlke, P. 118. Zürcher, P. 119. Zurkalowski, E. 128. Zwerger, M. 43. Zwicker, J. 98. Zymalkowski, U. 7.

Digitized by Google

Bibliographischer Monatsbericht

über neu erschienene

Schul- und Universitätsschriften

(Dissertationen — Programmabhandlungen — Habilitationsschriften etc.)

Unter Mitwirkung

und mit

Unterstützung mehrerer Universitätsbehörden

Herausgegeben von der

Zentralstelle für Dissertationen und Programme

der

Buchhandlung Gustav Fock

Gesellschaft m. beschr. Haftung

in Leipzig.

Nebst systematischem Sachregister.

XVIII. Jahrgang 1906/1907.

Leipzig

Buchhandlung Gustav Fock

Gesellschaft mit beschr. Haftung

1907.

Digitized by Google

Digitized by Google

Inhaltsverzeichnis.

	Seite.								
Statistische Uebersicht der im XVII. Jahrgang d. Bibliographisch. Monatsberichts verzeichneten Schriften .	1.								
Wie erlangt man die Kenntnis der neuesten wissenschaftlichen Literatur?	2.								
Klassische Philologie u. Altertumswissenschaften . .	6.	29.	57.	65.	93.	101.	129.	137.	170.
Neuere Philologie. (Moderne Sprachen und Literaturgeschichte)	7.	30.	57.	66.	94.	102.	129.	138.	170.
Orientaliz. und vergleichende Sprachwissenschaft . . .	9.	32.	58.	68.	94.	104.	130.	140.	171.
Theologie	10.	32.	58.	68.	105.	130.	140.	171.	
Philosophie	10.	32.	58.	69.	94.	105.	130.	141.	171.
Pädagogik	11.	33.	58.	68.	95.	106.	130.	141.	171.
Geschichte mit Hilfswissenschaften	12.	35.	59.	69.	95.	108.	131.	142.	171.
Geographie	13.	35.	59.	71.	95.	109.	131.	143.	172.
Rechtswissenschaft	14.	36.	59.	71.	96.	109.	131.	144.	172.
Staatswissenschaften u. Volkswirtschaft	16.	41.	60.	76.	96.	114.	132.	152.	173.
Medizin	16.	42.	60.	78.	96.	115.	132.	153.	173.
Beschreibende Naturwissenschaften (Zoologie. — Botanik. — Geologie, Mineralogie etc.)	21.	49.	63.	84.	97.	120.	134.	159.	175.
Exakte Wissenschaften (Mathematik. — Physik. — Astronomie, Meteorologie etc.)	22.	50.	63.	85.	98.	122.	134.	161.	175.
Chemie	23.	52.	63.	86.	99.	123.	135.	163.	176.
Technische und Handelswissenschaften	27.	54.	90.	99.	127.	136.	166.	176.	
Landwirtschaft, Forstwirtschaft	27.	54.	91.	100.	127.	166.	176.		
Bildende Künste	27.	54.	64.	91.	100.	127.	136.	167.	
Musik	55.	64.	91.	100.	128.	136.	167.		
Verschiedenes (Bibliothekswesen, Reden)	28.	55.	100.	128.	167.				
Redaktions-Anzeigen	28.	56.	91.	136.	168.				
Autoren-Verzeichnis	177.								
Anhang:									
Systematisches Sachregister.									

Digitized by Google

Bibliographischer Monatsbericht

über neu erschienene

Schul- und Universitätsschriften

(Dissertationen — Programmabhandlungen — Habilitationsschriften etc.)

Unter Mitwirkung

und mit

Unterstützung mehrerer Universitätsbehörden

Herausgegeben von der

Zentralstelle für Dissertationen und Programme

der

Buchhandlung Gustav Fock

Gesellschaft m. beschr. Haftung

in Leipzig.

Systematisches Sachregister.

zum XVIII. Jahrgang 1906/1907.

Leipzig

Buchhandlung Gustav Fock

Gesellschaft mit beschr. Haftung

1907.

Digitized by Google

Digitized by Google

Die beigesetzten Zahlen bezeichnen die laufenden Nummern, unter welchen im XVIII. Jahrgange des Bibliographischen Monatsberichtes Abhandlungen über das betr. Thema aufgeführt sind.

A.

Aachen, i. Anfang d. 17. Jahrh. 3601.
— Gelehrte. 636.
— Hütten-Aktien-Verein. 1949.
— Kaiser-Karls-Gymnasium. 772.
— Säkularisation. 1739.
— Unruhen Anfang d. 17. Jhrh. 3630.
Abälard. 1708.
Abbildung, optische. 2664.
— Theorie der. 3133.
Abbt, Th. 195.
Abd el Kâri. 4131.
Abdominal-Actinomycose. 1178.
Abfluss. 1257.
Abfuhrsystem, Chemnitz. 2235.
Abhanden kommen, Begriff i. B. G. B. 2844.
Abiturienten, Entlassungsreden. 640. 1379. 3267.
— Katharineum Lübeck. 4353.
— Matrikel d. Johanneum-Hamburg. 774.
— Neustettin. 3512.
Ableitungssuffixe b. Verben d. schwachen Konjugation. 1683.
Abnabelungszelt. 1069.
Abnahmepflicht b. Kauf u. Werkvertrag. 1774. 1775. 1875. 1891.
Abramis brama. 530.
Abscess, Becken. 3979.
— Gehirn. 1109. 1507. 3978.
— Knochen. 1965. 3391.
— Leber. 2055. 4399.
— metapneumonische. 1909.
— paranephritischer. 3945.
— perinephritische. 1530.
— Pneumocokken-A. 1209.
— Pons 2978.
— Prostata. 3983.
— retroperitonealе. 1511. 1530.
— subphrenische. 1530.
Abschmelz-Sicherungen. 613.
Absender i. Frachtgeschäft. 3343.
— Verfügungsrecht. 3789.
Absorptionsgeschwindigkeit zwischen festen u. gasförm. Stoffen. 603.
Absorptions-Hygrometer. 3417.
Abstammung, Beruf u. Heeresersatz. 3910.
Abstraktsuffixe, mittelengl. 1654.
Abtretbarkeit d. Forderungsrechte. 1798.
Abukir. 2332.
Abwässerreinigung, biologische. 3236.
Abyssinin. 374.
Abzahlungsgeschäfte. 864. 2786. 3757.
Acelus, L. 2543.
Acetonitril. 1356.
Acetyl-p-amidophenol. 4226.
Acetylenderivate. 4243.
Achsenkomplex. 2474.
Ackerboden, Luft. 3246.
Actio Paulina. 1781.
Acylaminosäuren. 566.
Addison'sche Krankheit. 1046. 1156.
Additionsvorgänge b. Ketonen. 1335.
Adenocarcinom, Rectum. 1066.
Adenoma, Pseudo-A. 4404.
— sebaceum. 1982. 3924.
Adenomyom, Uterus. 420. 2424. 4038.
Adjektivum, französisches. 85.
— griechische auf *ιος*. 105. 3487.
— lateinische. 666.
— substantiviertes b. Shakespeare. 2592.
— b. Wolfram v. Eschenbach. 1669.
Adipositas dolorosa. 3926.
Adnexorgane, weibl., u. Appendicitis. 1020.
Adoption. 962.
Adrenalin. 1143. 2992.
Adressat, Besitz- u. Eigentumserwerb. 3675.
Adsorption v. Gasen durch Holzkohle. 2169.
— Kohle. 4270.
— in Lösungen. 1299.
Adverb i. altengl. 3531.
Afrika, Bureurepubliken. 1745.
— Lepra. 4426.
— Tropengebiet. 3422.
— Vulkanismus. 473.
Agenturvertrag. 967.
Agere in fraudem legis. 3678.

Digitized by Google

Aegiceras majus. 4275.
Agglutination. 3013.
— b. Typhus. 434. 1197.
Agglutinationshemmung. 3055.
Aggressine. 433.
Agnatisches Revokationsrecht. 2854.
Aegypten, Krokodile u. Schildkröten. 1244.
— Priesterstellung. 2547.
— Ptolemaierzeit. 51.
Aegypter, Zähne u. Zahnbehandlung. 1408.
Aegyptisch. 3550.
Ahlden, Prinzessin von. 3516.
Ajax. 2331.
Akkumulator. 2296.
Akne rosacea. 317.
Akridin. 1304.
Akromegalie. 4001.
Aksumexpedition. 1753.
Aktien, Erwerb durch d. Gesellschaft. 924. 1869.
— Niessbrauch. 1812.
Aktienbanken i. Schleswig-Holstein. 305.
Aktiengesellschaft als Aktionär. 2823.
— Aufsichtsrat. 893. 1795. 2753. 3664. 3753.
— Bauzinsen. 3709.
— vor Eintragung i. d. Handelsregister. 1841.
— entstehende. 3723.
— Erwerb eigener Aktien. 924. 1869.
— u. Gesellschaft m. b. H. 940.
— Kapitalrente d. deutschen. 2895.
— Nichtigkeitserklärung. 4369.
— u. rechtsfähiger Verein. 850. 862.
— Vergl. u. rechtsgesch. Darstellg. 237.
— Vertragsstrafe. 917.
Aktienrecht. 906. 948.
Aktienurkunde. 948.
Aktienzeichnung. 2788. 3801. 3832. 3857.
Aktinomykose. 2135.
— abdominale. 1178.
— Zunge d. Schweins. 2017.
Aktionär u. Generalversammlung. 234.
— Stimmrecht. 1814.
Akzente i. altengl. Handschriften. 2598.
— i. ahd. u. altsächsischen. 105.
Akzept, beschränktes. 1877. 3720.
— Ehrenannahme. 3726.
Akzise i. d. Kurpfalz. 1925.
Alanin. 2494.
Albaing. 1687.
Albanien, Geologie. 2452.
— Koleopteren. 2431.
Albuminurie. 1092.
Alcibiades. 1407.
Alcyonacea. 4455.
Alcyonidium mytili. 4127.
Aldehyde. 1324. 1329. 4232.
— aromatische. 2280. 2292. 3220.
Aldehydocarbonsäuren. 564.
γ-Aldehydosäuren. 3232.
Aldehydreaktionen. 2257.
Aldehydsynthesen. 2233.
Alessandro de Modici i. d. engl. Literatur. 2353.
Alexander d. Grosse. 2572.
Alexander IV., Papst. 3629.
Alexander Halesius. 2622.
Alexander-Adamssche Operation. 2931.
Alexandergeschichte, Curtius. 34.
Alexis, W., 3524.
Alfieri, V., 3542.
Algerien, Spongienfauna. 2457.
Algol-Variable δ Librae. 3119.
Algorithmus. 3108.
Aliphatische Reihe. 3173.
Alizarin. 1320. 4191.
Alkali. 1583. 1593.
Alkalichlorat. 1597.
Alkalichlorid-Elektrolyse. 577.
Alkalien. 538.
Alkalihypojodit. 3193.
Alkalimetalle. 4484.
— photoelektr. Wirkungen. 1252.
— Spektren. 3186.
Alkalinitrit. 1597.
Alkalisilikate. 2220.
Alkaloid-Intoxikation. 3032.
Alkaloide. 3136. 4262.
Alkohol. 549. 2209.
— tertiäre. 3449.
— therapeut. Wert. 4028.
Alkoholismus, chronischer. 3914.
Alkoholparalyse. 4025.
Alkoholvergiftung. 2970.
Alkylidendihydrobenzole. 1318.
Alkylidendisulfosäuren. 542.
Alkyliden-Malonestersäuren. 1293.
N-Alkyloxime. 3214.
Alkylsulfinsaure Salze. 3162.
Alleghe-See. 4125.
Allerengelberg. 803.
Allgäuer Hauptkamm, Geologie. 472.
Alliteration. 115.
Alliterierende Gedichte, mittelengl. 710.
Alpen. 229. 472. 1255. 2742. 3089. 3403. 3407. 3410. 4125.
Alpen, J. v. 3622.
Alphabete, paränetische. 643.
Alphütten. 2742.
Alsfeld. 3243.
Altar, Eichstätter Dom. 625.
Altdeutsch. 100. 1663. 1664. 2363. 3539.
Altenglisch. 687. 712. 1688. 1649. 2558. 2597. 2598. 3506. 3531. 4333.
Alternative Feststellung in strafrichterl. Urteil 904.
Altfranzösisch. 102. 2364. 2575. 3296. 3297.
Altgutnisches Recht. 1430.
Althochdeutsch. 105. 678. 1674.
Altitalienisch. 1633.
Altmark. 2384. 2732.
Altona, Höh. Mädchenschule. 756.
Altranft. 819.
Altsächsisch. 105. 1674.
Aluminium. 1326. 3191.

Digitized by Google

Aluminiumchlorid. 1355.
Alypin. 2943. 2951.
Amateurphotographie. 2372.
Amaurose. 2125.
Amblyopie. 396. 2125.
Ame-Tafel. 637.
Amentia. 4064.
Amerika, Bankwesen. 303.
— Kriegsgebräuche. 1457.
— südamerikan. Tongefässe. 1754.
— Tropengebiet. 3422.
Amidocarbonsäureester. 589.
Amidodiphensäuren. 581.
4-Amidoisoantipyrin. 4277.
4-Amido-Methyl-Phenylpyrazolon. 4277.
Amine, aromatische. 1350. 4263.
Aminoakridin. 1304.
Amino-Campholsäuren. 1351.
2-Aminoflavon. 4198.
Aminoguanidine. 3440.
Aminokörper, amphotere. 365.
Aminosäureester. 4272.
Aminosäuren. 571. 2285.
Ammoniak. 516. 575. 1337. 1581. 2204. 2242. 4267.
Ammoniakderivate, organische. 4487.
Ammoniakstickstoff i. d. Natur. 4200.
Ammoniumbasen. 3190. 3451.
Ammoniumphosphorvanadinmolybdate. 3181.
Amnesie. 3378.
Amos. 1696. 3306.
Amphibien. 1224. 2157.
Ampliitude. 1274.
Amputation, Unterschenkel (nach Bruns). 4425.
Amtsausübung, Rechtmässigkeit. 1796.
Amtsgeheimnis. 1790.
Amtsgewalt, Haftung f. rechtswidrigen Gebrauch. 1872.
Amtsrichterlicher Strafbefehl. 3350.
Amulete bei d. Alten. 3476.
Anakreontische Dichtung, deutsche, d. 18 Jhrb. 3501.
Anallagmatische Punktkoordinaten. 4164.
Analyse m. Ozon. 1302.
Analysis, harmonische. 3430.
— niedere, i. Unterricht. 2467.
Anaemie, perniciöse. 1962.
Anarchismus. 3904.
Anaesthesie. 1181.
— des Rückenmarks. 2960.
Anaesthesierung d. Kehlkopfes. 2949.
Anaesthetica, Alypin. 2943. 2951.
— Chloraethyl. 3380.
— i. d. Ophthalmologie. 2079.
Aneren Riwle. 1667.
Andeenvensee formulae. 2349.
Andernach. 2735.
Andrea de' Magnabotti. 1660.
Anefang. 4381.
Aneignung, geistige. 141.
Anethol. 2226.
Aneurysma, Aorta. 2097. 2113. 3932.
Aneurysma, Art. glutaea sup. 4035.
— Gehirnarterien. 1065.
Anfechtung d. Erbeinsetzungsvertrag. 3864.
— letztwill. Verfügungen. 270. 2825. 3748.
— d. Testaments. 936.
Anfechtungsrecht. 858.
Anfechtungsverfahren. 859.
Angelsächsisch. 1667. 1680. 2576. 3513. 3526.
Angestellte, Rechte an Erfindungen. S. 56 aus Redaktion.
Angina. 2930.
Anglom, ant. Extremität. 4423.
— Kopf. 1566.
— Milz. 1025.
— Muskel. 4452.
Angiosarkom, Hals. 366.
Angriff, rechtswidriger. 1567.
Anhalt, Landesverteidigung. 1731.
Anhaltische deutsche Gesellschaft. 3292.
Anilin. 3446.
Anilin-Dämpfe. 1048.
Anisidin. 552.
Ankylosis mandibulae. 3973.
Annahme an Kindes Statt. 962.
Annahmeverzug. 2820. 3736.
Annalen b. Diodor. 3495.
Anoden. 582.
Anoplodium. 477.
Anorganisch. 2484.
Anschauung. 1709.
— d. Schulkindes. 1699.
Ansprüche d. Besitzers wegen Verwendungen. 972.
— wegen Besitzentziehung. 3679.
— aus §§ 844—846 B. G. B. 826.
— aus § 1007 B. G. B. 3679.
— von Dritten aus Tötung einer Person. 1827.
— d. Eigentümers auf Herausgabe d. Sache. 3844.
— familienrechtl. auf Unterhalt. 939.
— auf Einräumung einer Hypothek. 3835.
— aus d. Hypothek. 3836.
— d. Käufers. 230.
— von Krankenkassenmitgliedern. 1475.
— aus unrechtmäss. Pfändung und Versteigerung. 1769.
— der Post auf Rückzahlung e. Postanweisungsbetrages. 1767.
Anspruchsverjährung nach § 198 B. G. B. 3704.
Ansteckung. 1977.
Antherenwand. 2447.
Anthokyan. 1303.
Anthraceen. 1310. 2483.
Anthrachinon. 1320. 2483.
Anthrax. 1050.
Antimon. 3191.
— Spektrum. 496.
Antimonwasserstoff. 538.
Antipoden. 1227.
Antistreptococcenserum. 1182.
Anuren. 1236.
Anus, Atresie. 1019. 3925. 4039.

Digitized by Google

Anweisung. 908.
— u. Inhaberpapier. 1864.
— nach § 783 B. G. B. 1839.
Aorta, Aneurysma. 2097. 2113. 3932.
— Ruptur b. Insufficienz. 2085.
Apfelsäure. 1287.
Aphasie. 413. 3378.
Aplin. 1330.
Aplasia pilorum intermittens. 2022.
Apomorphin. 2230. 4264.
Apostelgeschichte. 3558.
Apothekenwesen, Reform. 1926.
Appellation. 959.
Appendicitis. 405. 432. 1020. 1530. 4020. 4389.
Appenzell. 191.
— Landesämter. 1896.
Apperzeption. 186.
Appuleius, L. Saturninus. 668.
Apriorismus, Kant. 1704.
Apus productus. 4461.
Ara Pacis Augustae. 2525.
Arabien, Flora. 4131.
— südarab. Gesteine. 1212.
Arabisch, Danielversion. 1692.
— Frauennamen. 1433.
— Vulgärdialekte. 122.
Aramaeisch. 726.
Arbeit u. Energie, Prinzipien. 486.
Arbeiter, Rechte an Erfindungen. S. 56 sub Redaktion.
Arbeiterfrage, gewerbliche. 984.
Arbeiterinteressenvertretungen. 288.
Arbeiterschutzgesetzgebung u. Hausindustrie. 1487.
Arbeiterversicherung. 985. 4380.
Arbeiterversicherungsgesetze u. Knappschaftsvereine. 3878.
Arbeiterwohnungsfrage. 3874.
Arbeitgeber u. Arbeitnehmer, Tarifvertrag. 1451.
— Wohlfahrtseinrichtungen. 1490.
Arbeitsleistung b. Steinkohlenbergbau. 980.
Arbeitslosigkeit. 3908.
Arbeitsverhältnisse i. Berliner Grossbetrieb. 298.
Arbeitsvertrag. 978.
Arcella vulgaris. 2158.
Archaeologie, Ferienkurs f. Bonn u. Trier. 2336.
Archidiakonate, Trierer. 791.
Archives littéraires de l'Europe. 4329.
Ἀρετή, Begriff vor Demosthenes. 1612.
Argentinien, Cordillère. 3067.
Arginin. 2264.
Arglist. 255.
Arglistige Täuschung b. Kauf. 4383.
Argolis. 2343.
Argumentation b. vorsokrat. Philosophen. 1601.
Arhythmia perpetua. 4068.
Arianismus. 3562.
Aries, Doppelstern β. 4162.
Aristides, Aelius. 3461.
Aristokratie, Athenische. 3285.
Aristophanes. 652. 4328.
Aristoteles. 4350.
— divisiones. 661.
— Katharsis. 2519.
— pseudoaristotel. Ökonomik. 1416.
— pseudoaristotel. Secretum secretorum. 2538.
Aristotelischer Realismus. 4350.
Arm, Musc. biceps. 368.
Armeekrankheiten, Kniescheibenbrüche. 4429.
Armenarbeitsanstalten. 3778.
Armenien. 2748. 3483.
Armenisch. 727.
— Bibelübersetzungen. 722.
Armenpflege, öffentliche. 985.
Armwinkel. 4015.
Arnd, K. 2891.
Arndt, Ad. 1936.
Arndt, E. M. 156.
Arnim, A. v. 3536.
Aromatische Reihe. 3173.
Arrianus Nicomediensis. 1.
Arrosionsblutungen. 329.
Arsen, Spektrum. 496.
Arsenige Säure. 357.
Arsenvanadinmolybdate. 3207.
Arsenwasserstoff. 3152.
Arsine. 3170.
Arterien, centralis retinae. 1990.
— fossae Sylvii. 1990.
— Gehirn-A. 1065.
— glutaea super. 4036.
— mesenteriale. 1533.
— mesenterica super. 1070. 4019.
— pulmonalis. 2080. 2113. 4418.
— radialis. 1071.
Arterienverletzungen. 1141.
Arteriosklerose. 443. 1071. 1515. 2101.
Arthritis carpi d. Pferdes. 2979.
Artikel, deutscher. 68.
— b. Wolfram v. Eschenbach. 1665.
Aertsen, P. 1365.
Artusroman, altfranzös. 3297.
Arylaminsäuren. 3189.
Aryl-Azide. 3168.
Aryl-Hydroxylamine. 3168.
Arzt, Berufsgeheimnis. 2784.
— i. Elisabethan. Drama. 3527.
— u. Privatgeheimnis. 246.
— Körperverletzung nach ärztl. Eingriff. 2777.
Asbest-Spinnerei. 2301.
Ascariden. 4026.
Aschaffenburg, Gymnasium. 185.
Aeschylus. 12. 52. 648. 2526. 3543. 2544. 3492.
Ascidienlarven. 3068.
Ascomyceten. 2152.
Ascothoraciden. 3076.
Aesculus Hippocastanum. 2442.
Asien, mittlere Höhe. 1458.
— Steinböcke. 465.
— Zentralasien. 222.
Aeskuletin-ζ-carbonsäure. 3441.
Asphyxie. 1028.

Digitized by Google

Aspirations-Tuberkulose. 3382.
Assyrer, Zähne u. Zahnbehandlung. 1405.
Aesthetische Begriffe. 3577.
Aesthetisch Idee b. Kant. 146.
Asthma, Geheimmittel. 2425.
Astigmatismus. 1280.
Asymptotenkurven. 4150.
Ataxie, hereditäre. 372.
Atemregulation. 4080.
Athen, Aristokratie. 3285.
Aether. 1356.
Aethernarkose. 1538. 2084.
Aethylacetat. 539.
Aethylalkohol. 2279.
4-Aethyl-Anilopyrin. 4203.
Aethylaether. 1305.
Aethylendiamin. 2273.
Aethylenoxyde. 2231.
Aethylglyoxal. 4012.
Athyreosis. 3040.
Atlasländer. 3117.
Atlasmythus. 1410.
Atmung, Dyspnoë. 364.
— Stickstoff. 2417.
Atmungsnerven, bakterielles. 1057.
Atomgewicht, Palladium. 4276.
— Stickstoff. 4208.
— Wismut. 545.
Atersia, ani. 1019. 3925. 4039.
— Ost. venos. dextr. 1112.
— Vagina. 1161.
Atreus u. Thyestes. 1424.
Atrophie, Gehirn. 2920.
— Haut. 312.
— Muskel. 3058.
— Sehnerv. 3401. 3995.
Attendorn-Elsper-Doppelmulde. 4102.
Attentatsklausel i. Auslieferungsrecht. 1943.
Attica, Defixiones. 1615.
— Demos. 652.
— Gräber. 3471.
— Komödie. 2560.
Attila. 1726.
d'Aubigné, Th. A. 116.
Auerbachs Keller. 708.
Aufgebot d. Nachlassgläubiger. 927. 1900. 2402. 2863.
Aufrechnung d. Gläubigers i. Konkurs. 3719.
— u. Prozessvollmacht. 3863.
— u. Zurückbehaltung. 3705.
Aufrechnungsrecht. 1838.
Aufsatz, deutscher. 153. 157. 766. 3584.
— fremdsprachlicher. 3596.
Aufsichtsrat der A.-G. 893. 1795. 2753. 3664. 3753.
Aufsichtsrecht d. Staates b. d. Arbeiterversicherung. 4380.
Augapfel s. Bulbus.
Auge v. Abramis brama. 330.
— v. Apus productus. 4461.
— brechende Medien. 1105.
Auge, Déviation conjuguée. 1131.
— Exophthalmus. 2415.
— d. Forelle. 2033.
— Hydrophthalmus. 2993.
— Jodoformdesinfektion. 1149. 2137.
— v. Käfern. 3406.
— Kuhhornverletzungen. 1994.
— Kupfersplitter. 3947.
— Magnetoperation. 1089.
— Perforation durch Draht. 3365.
— Sarkom. 1154.
— Schussverletzung. 2420.
— b. Seesterne. 3077.
— Spaltbildgn. b. Tieren. 2032.
— Symptome b. Schädelerkrankg. 1187.
— variierende Lichtreize. 1268.
Augenentzündung, sympathische. 384.
Augenerkrankungen b. Akne rosacea. 317.
Augenkrankheiten, Behdlg. d. elektrische Glühlampen-Bestrahlung. 1594.
— Statistik. 1004. 2921.
— Tuberkulininjektionen. 1979.
Augenlid, Hydrophthalmus. 2993.
Augenmass. 1081.
Augenmuskeln, Ophthalmologie. 340. 4002.
— Störungen. 3048.
Augmentativsuffixe, altitalien. 1633.
Augustin. 2695.
Augustus. 31. 3465.
Ausfluss v. heissem Wasser. 2295.
Aushebungsstatistik. 2000.
Auskunfteien, kaufmännische. 837.
Ausland, Paedagog. Erfahrungen. 760.
Auslänger, Aufgaben deutscher Nachlassgerichte. 3834.
— Zuständigkeit deutscher Nachlassgerichte. 2865.
— Niederlassung i. Deutschland. 3879.
Auslandsbegriff d. Reichsgesetze. 3903.
Auslieferungsrecht, deutsches. 1943.
Auslosung. 823. 1899. 3342.
Aussage d. Schulkindes. 1699.
Ausschluss v. Mitgliedern e. V. 1476.
Ausschlussurteil, nach Aufgebot d. Nachlassgläubiger. 2402. 2863.
Aussenwelt, Problem der. 3566.
Aussonderungsrecht. 279. 1880.
Aussperrungen. 307. 3358. 3751.
Ausspielung. 259. 3648.
Ausstattung. 954. 1861.
Ausstoner. 954.
Australien u. brit. Zollverein. 3872.
— Verkehrswege. 1752.
Austrocknungsfähigkeit, Samen u. Sporen. 469.
Autotroplsmus. 467.
Autoxydationserscheinungen. 1286.
Autre. 3517.
Aval. 3663. 3892.
Azincourt, Schlacht von. 1453.
4-Azobenzolsulfosäure-5-chlorpyrazol. 4230.
Azo-Farbstoffe. 517.

Digitized by Google

Azomethinverbindungen. 3135.
Azoverbindungen, gemischte. 2240.
Azoxine. 1332.
Azoxinfarbstoffe. 1301.

B.

Babrius. 2337.
Babylonier, Zähne u. Zahnbehandlung. 1408.
Babylonisch, Chronik. 725.
— Rechtsurkunden. 3554.
Bäcklundsche Transformation. 4174.
Baden, Funde römischer Münzen. 2328.
— Kellnerinnen. 3897.
— Mühlengewerbe. 3877.
— Rindviehzucht. 2906.
— Staatsverträge. 3779.
— Steinbruch- u. Steinmetz-Betriebe. 3881.
Bäder, heisse. 1170.
Balae. 36.
Bakteriämie. 4448.
Bakterielle Wirkung v. Blut Typhuskranker. 434. 1197.
Bakterien, Absterben. 343.
— Atmungsniveau (Beijerinck.) 1037.
— i. Lochial-Sekret. 3030.
— i. Schwimmbassinwasser. 3372.
— Sporen. 3096.
— stickstoffbindende. 4103.
Bakterienextrakte. 433.
Bakterieneghalt d. Fischfleisches. 2120.
Bakterienährboden. 4419.
Bakteriolysin. 2410.
Balata. 3215.
Ballade, engl.-schottische. 689. 2607.
Ballonaufnahme, photographische. 511.
Balzac, J. A. G. 113.
Bamberg, Bistum. 218.
Bananen-Kultur. 4394.
Bandenspektra verwandter Verbindgn. 1334.
Bankdepotgeschäfte. 1937.
Banken, Lombardverkehr. 3819.
Bankentwicklung, moderne. 300.
Bankhäuser, Florentinische. 1942.
Bankverwahrungsvertrag u. Bankkonkurs. 1944.
Bankwesen, Aktienbanken in Schlesw.-Holstein. 305.
— amerikanisches. 303.
— ausländisches. 3871.
— Konzentration. 1493.
Bannbulle, Verbrennung durch Luther. 2725.
Bannerhandel. 191.
Bärentraubenblätter. 1069.
Barker, Jane. 1429.
Barsch. 3075.
Baryum-Fluorid, Spektrum. 1278.
Barzahlung, u. Kreditverkehr i. rheinisch-westfäl. Industriebezirk. 1489.
Basalttuff. 3085.
Basedow'sche Krankheit. 332. 1039. 2011. 2099. 3374.
Basilika. 2507.
Bastfasern. 3130.
Bauchdecken, Desmoide. 1185.
Bauchhoden. 316.
Bauchhöhle, Corpora aliena adiposa. 1133. 2065.
— traumat. Adhäsionen. 2981.
Bauchschwangerschaft. 1501.
Bauchspeichel. 3930.
Bäuerliche Rechtsverhältnisse i. Luxemb. **Weistümer.** 2845.
Bauernfeld. 92.
Baufordernngen. 1462.
Baugefährdung. 1876.
Baumstamm, Wachstumgesetze. 2506.
Baumstilisierung. 623.
Baumwollindustrie, deutsche. 1939.
— Nordamerika. 2902.
Baustellen, Besteuernng. 2901.
Bauverbote, ortsstatutarische. 4372.
Bauzinsen d. Aktiengesellschaft. 3709.
Bayerischer Wald. 1574.
Bayern, Budgetrecht u. Militäretat. 2905.
— Evang.-luth. Kirche. 3734.
— Handschriften d. Münch. Akad. 1744.
— 100 Jahr-Feier d. Königreichs. 1383.
— Landes-Versicherungsrecht. 2867.
— magnetische Ortsbestimmung. 2470.
— Steuerreform. 1491.
— Stiftungen u. Stiftungsrecht. 3771.
— Volksschule. 3901.
— Wassergesetz. 3684.
— Wildschadenrecht. 2751.
Bazillen, Cholera. 1964.
— Milzbrand. 2093.
— Paratyphus. 2938.
— Pseudodysenterie. 444.
— Rauschrand. 3021.
— Schweinepest. 411. 2411. 4061.
— Tetanus. 2076.
— Tuberkulose. 358. 1158. 2991. 3036. 3385.
— Typhus. 434. 1197. 1496. 3036. 4063.
Be-Dômes Dacge. 88.
Beamte, Haftung f. Rechtswidrigkeiten. 1472.
Beaumont. 686.
Becken, hypernephroider Tumor. 3946.
— verengtes. 1145. 2007. 3982. 4006.
Beckenabscess. 3979.
Beckenendgebart. 4408.
Beckenendlage. 4009.
Beckenmessung. 332.
Beckenniere. 3400.
Bedeutungswandel. 2684. 2804.
Bedingungen, unmögliche. 260.
Befestigungswesen i. d. altfrz. Literat. 102.
Befruchtung. 1220.
Begnadigung, bedingte. 3782.
Begriff. 1709.
Behaim, Michel. 696. 1650.

Digitized by Google

Beiwurzeln. 2166.
Bellästigung durch Tiere. 3813.
Benedikt von Aniane, Regelbücher. 1414.
Benediktiner. 192.
Benediktinerregel. 73.
Beneficium competentiae. 1911.
Benecke, F. E. 3575.
Benzalacetophenon. 3209. 3448.
Benzilsäure. 3182.
Benzimidazole. 4478.
Benzococroxonium. 1320.
Benzoleyanid. 593.
Benzolderivate. 543. 561. 1318.
Benzolreihe. 2233.
o-Benzoylbenzoesäure. 4231.
4-Benzoyl-1minopyrin. 4235.
Benzyl-methylmeta-amidophenol. 531.
Benzyleyanid. 3163.
Benzylderivate, geschwefelte. 2277.
Benzylkresol. 3161.
Benzylpyrimidin. 550.
Berechtigter u. Scheinberechtigter. 1803.
Bereicherung, ungerechtfertigte. 961. 2404. 3850.
Bereicherungsanspruch. 2755.
Bereicherungslehre. 972.
Berg, Volkskundliches. S. 168 sub Redaktion.
Berg-Gladbach, Höh. Knabenschule. 2689.
Bergbaufreiheit u. Sachsenspiegel. 1818.
Bergelohn. 3667.
Bergführervertrag. 1845.
Bergregel u. Sachsenspiegel. 1818.
Berichterstatter. 2843.
Berichtigungsanspruch aus § 894 B. G. B. 2804. 3714.
Berkeley. 3579.
Berlin, Getreidehandel. 3902.
— Maschinen-Industrie. 298.
Bern. 1737.
Bernauer, Agnes, i. d. Deutschen Dichtg. 2591.
Bernauerstoff. 66.
Bernburg, Fürst. Anhalt. Deutsche Gesellsch. 3232.
Berner Alpen. 3089.
Berner Jura. 1670.
Bernhard, Herzog v. Weimar. 2383.
Bernhardiner. 201.
Bernoullische Zahlen u. Funktionen. 3104.
Bernsteinsäure. 1328.
Bernsteinsäureester. 3234.
Berthold von Hildesheim. 3254.
Bertholsdorf. 297.
Berthold von Regensburg. 100. 2363. 3539.
Beruf, Abstammung u. Heeresersatz. 3910.
Berufsgeheimnis, ärztliches. 2784.
Besitz, Eigenbesitz. 2400. 4375.
— u. Fundrecht. 3691.
— Mitbesitz. 947.
— mittelbarer. 249. 933. 949.
— Selbsthilfe. 3356.
— Vererblichkeit. 1855.
— bei Versendung. 3675.
Besitzdiener. 2750.
Besitzentziehung. 3679.
Besitzer v. bewegl. Sachen u. Wertpapieren. 2875.
— u. Eigentümer. 1886.
— Einreden aus § 986 B. G. B. 3815.
— Ersatzanspruch wegen Verwendungen. 972. 2769.
Besitzerwerb d. Stellvertreters. 278.
— u. -verlust. 933.
Beskidenausläufer. 2456.
Bessemern v. Kupfersteinen. 612.
Bestandteile e. Grundstücks. 834.
— u. Zubehör. 946. 4382.
Bestattungspflicht. 2763.
Besteuerung v. Gebäuden u. Baustellen. 2901.
— unverdienten Wertzuwachses. 2901.
— d. Wandergewerbes. 1923.
Betreibungsamt i. Schweizer Recht. 1805.
Betriebskapitel, umlaufendes. 291.
Betrüger. 2866.
Bewässerung, künstliche, i. Nordamerika. 4284.
Beweislast. 1832.
Bibel, altes Testament. 1693. 3317. 3493. 3587. 4339.
— altpolnische. 55.
— Amos. 1696. 3306.
— b. Byron. 1662.
— Daniel. 1692.
— Deuteronomium. 118.
— Hohe Lied Salomonis. 2585.
— Jeremias. 118.
— Könige. 118.
— Krankheitszustände. 1558.
— Lukas, Apostelgesch. 3558.
— Neues Testament. 173. 3303. 3540.
— Paulinische Briefe. 3322.
— Psalmen. 2614. 2617. 3555.
— Sprüche Salomonis. 2585.
Bibelübersetzungen, altarmenische. 722.
Biegungsbrüche, unt. Extremität. 398.
Biela'scher Komet. 1259.
Bielefeld, Inkunabeln. 628.
Bier, Neutralisation. 4260.
Bierasche. 4260.
Bierhefe. 578.
Bigamie. 1802.
Bihydropulegenon. 4258.
Bild, Recht a. eigenen B. 838.
Bildung u. Sprachunterricht. 1702.
Bingen, Mundart. 64.
Binnenschiffahrtsrecht, Pfandrecht. 2884.
Biologie. 2486. 4202.
— Kausalitätsprinzip. 4449.
— i. Unterricht. 161. 165. 779.
Bischofschronik, Merseburger. 2738.
α, δ-Bisdiphenylenfulgide. 2219.
Bispyrazolone. 2250.
Biterolf u. Dietleip. 3533.
Bitterfeld. 2736.
Bituminierung. 4480.
Blankoindossament. 2809.

Digitized by Google

Blasenmole. 3963.
Blasensprung. 3952.
Blatt, Lauraceen. 3411.
— Lichtschutzeinrichtungen 4454.
— Menispermaceen. 4457.
— Samydaceen. 4094.
— Symplocos. 1575.
Blattgrün. 4116.
Blausäure. 1005.
Blei. 1311. 3191.
Bleiakkumulator. 2296.
Bleichlorid. 2268.
Bleiglanz. 3456.
Bleihalogene. 570.
Bleioxyd. 1311.
Bleisuperoxyd. 1311.
Bleivergiftung. 373. 429. 1026. 1502. 2412. 3015.
Blumenpflege, 457.
Blut, Alkalescenz. 4049.
— b. Amphibien. 2157.
— Chloroformgehalt b. Narkose. 359.
— Gonokokken. 4067.
— Kapillarblut. 1138.
— luetische Veränderungen. 1195.
— Typhusbazillen. 1496.
— Viskosität. 2012.
— Wirkung d. Röntgenstrahlen. 4065.
Blutdruck b. Dyspnoë. 364.
— b. Herzkranken. 3934.
— Messungen b. Scharlach. 1125.
— b. Schwangersch., Geburt u. Wochenbett. 2928.
— b. Soldaten. 2985.
Blüte, Euphorbia u. Diplocyathium. 4126.
— Festigung. 2159.
— tropische. 2167.
Blütenbiologie. 3404.
Blutgefässe d. Genitalien. 1058.
Blutkörperchen, Einfluss arseniger Säure. 357.
— rote, b. Leber- u. Milzschwellung. 1030.
Blutserum Typhuskranker. 434. 1197.
Blutungen d. Arrosion. 329.
— i. Klimakterium. 443.
— b. Lungentuberkulose. 1132.
Blutuntersuchung b. Syphilis. 3053.
Blutzellen, Bildung i. d. Leber. 2124.
Bodel, Johan. 2569.
Boden, Chem. Zusammensetzung. 554.
— Hygroskopität. 572.
— Nitrifikation u. Denitrifikation. 3242.
— Sandboden. 622.
— Wasserverdunstung. 4291.
Bodenbewegung i. rhein.-westf. Kohlenbezirk. 2914.
Bodenkreditinstitute, Württemberg. 1933.
Bodenkultur i. Kreise Büdingen. 2502.
— Oberkrume. 2500.
Bodensee, Fischereiverhältnisse. 2913.
— i. Völkerrecht. 887.
Bodentemperatur. 4158.
Bodenuntersuchung. 2287.
Böhmen, Stiftsgebirge. 1225.
Böhmisch, nordwestböhm. Mundart. 72.
Böhmisch-mährischer Höhenzug. 226.
Böhmische Landeshauptmannschaft i. Breslau. 4360.
Bohrlochneigungsmesser. 2303.
Boileau. 1661.
Bonn, archaeolog. Ferienkurs. 2336.
Bor, Spektrum. 503.
Boride. 3453.
Borken i. Westf. 983.
Bormio. 4124.
Borolanit. 4459.
Boronlumsalze. 2274.
Borsäure. 4238.
Börsengesetz. 3338. 3902.
Börsenterminhandel. 3338.
Bosnien, Agrarverhältnisse. 989.
Bossi'sches Dilatatorium. 1061. 3927.
Bossi'sches Entbindungsverfahren. 4051.
Bote. 1758. 3730.
Bothriocephaliden. 454.
Botticini, F. 2323.
Bottini'sche Operation. 3019.
Boutroux, E. 4348.
Bozen, kirchl. Wandmalerei. 1363.
Bozener Märkte. 2381.
Bracciolini, Poggio. 228.
Brachiopoden, fossile. 1569. 2154.
Brandenburg, Altmark. 2384. 2732.
— Bistum. 204.
— u. Frankreich *1679—1684.* 198.
— u. Hamburg. 2380.
— Landwirtschaftskammern. 1929
— Schweizer Kolonie. 212.
Brandes, J. Chr. 1647.
Brandstiftung. 926. 2878.
Brasilien. 4118.
— Anthropologisches. 2392.
— Opisthodrilus-Art. 1217.
Brasilin. 3200.
Braugewerbe, Münster. 4389.
Bregenz, Gymnasium. 1361.
Bremen. 1747. 3626.
— Familiennamen. 1627.
Brentano, Cl. 3536.
Brenztraubensäure. 3163.
Break. 1324.
Breslau, Armenarbeitsanstalten. 3778.
— böhm. Landeshauptmannschaft. 4360.
— Vertreibung d. Bernhardiner. 201.
— Zeitungswesen. 4334.
Briefe, Eigentums-, Urheber- u. Persönlichkeitsrecht. 1779.
Briefwechsel, internationaler. 749.
Brill, M. u. P. 3258.
Brockes, B. H. 3518.
Brom. 2291. 3175.
Bromcyanpyridinreaktion. 3189.
Bromderivate d. Anthracens. 1310.
Bromhydrozimtsäure. 1592. 3147.
Bromismus. 2054.

Digitized by Google

d-Bromisocapronsäure. 3147.
p-Bromphenyl (1) methyl (3) pyrazolon. 2256. 4344.
ω-Brompropylmethylketon. 3446.
Bronchialatmen b. Pneumonie. 1009.
Bronchus, Fremdkörper. 1009.
Bronzen, antike. 3205.
Bruchsacktuberkulose. 1978.
Bruchsal. 3613.
Brückenabscess. 2978.
Brückenbau. 607.
Brucy. 1648.
Brunnen-Massiv. 1216.
Bruno, Giordano. 2581.
Brustkorb, Entwicklung. 2063.
Buccokampher. 562.
Bucer, M. 2713.
Buchhandel, Wander-B. 2916.
Buchschrift, lateinische. 4312.
Budgetrecht, bayrisches. 2905.
Büdingen. 2502.
Bühne, griechische. 1618.
— Münchener i. 18. Jhrh. 1425.
— römische. 1604.
Bulbus, Enucleation. 1154. 4027.
— Schussverletzung. 4016.
— Siderosis. 2018.
Bulgarien, Eisenbahnen. 4390.
— Gemeindefinanzen. 2907.
— Landwirtschaft. 2919. 3561.
— soz. u. wirtschaftl. Verhältnisse. 993.
Bullokar. 684.
Bundesexekution. 4396.
Bundesrat. 3899.
— Mitwirkung i. auswärt. Angelegenheiten. 4387.
— als Schiedsrichter. 1924.
— Verordnungsrecht. 1936. 1958.
Bunsen, R. 4196.
Burenrepubliken, südafrikanische. 1745.
Burg u. territoriale Grafschaften. 3605.
Bürge, Aufrechnung mit Forder. d. Hauptschuldners. 1897.
— Leistungsort. 3346.
Bürgerliches Gesetzbuch, E. G. Artt. 27. 28. 2405.
— E. G., Art. 77. 3820.
— § *12.* 2762.
— § *20.* 1763.
— § *31.* 2801. 3820.
— § *89.* 3820.
— §§ *116—118.* 3686.
— § *119.* 1460.
— § *130* u. *131.* 1836.
— § *138.* Abs. 1. 968.
— § *155.* 2397.
— § *161.* 2798.
— § *164.* 2801.
— §§ *167.* ff. 3845.
— §§ *182.* ff. 3845.
— § *198.* 3704.
— § *202.* 3810.
— § *226.* 879. 3744.
— § *254.* 3824.
Bürgerliches Gesetzbuch, § *255.* 3758.
— §§ *278* u. *831.* 1782.
— § *326.* 969.
— § *331.* 3731. 3787.
— § *364.* 1834.
— § *391.* 3742.
— § *407.* 952.
— § *463.* 243.
— § *480,* Abs. 1. 3775.
— §§ *516, 517.* 3860.
— §§ *523.* u. *524.* 1823.
— § *566.* 2864.
— § *607.* Abs. 2. 836.
— § *618.* 1913.
— § *647.* 3747.
— § *648.* 1462.
— §§ *677—687.* 3840.
— § *783.* 1839.
— §§ *809, 810.* 3783.
— § *822.* 3404. 3850.
— § *826.* 879. 1893.
— § *833.* 830. 1840. 2856. 2859.
— §§ *844—846.* 826.
— § *861.* 3679.
— § *894.* 2804. 3714.
— §§ *917, 918.* 3803.
— § *930.* 915.
— § *931.* 2782.
— § *956.* 3831.
— §§ *978* ff. 3341.
— § *985.* 3679.
— § *986.* 3815.
— § *1007.* 3679.
— § *1067.* 2078.
— §§ *1094.* ff. 2885.
— § *1344.* 3825.
— § *1356.* 1794.
— § *1607.* 960.
— §§ *1990—1992.* 3659.
— § *2006.* 3687.
— § *2007.* 930. 2758.
— §§ *2078* Abs. 2. 270. 2749.
— § *2078—2083.* 2825.
— § *2256.* 1472.
— § *2339* Abs. 1. 2749.
— §§ *2365—2367.* 2811.
— österreichisches, § *63.* 1473.
Bürgschaft. 1464. 1468.
Burgund, Anfall an Habsburg. 4359.
Burke, Tom. 4363.
Burleigh, i. Schillers Maria Stuart. 83.
Bursa ovarica. 3051.
Busche, H. van dem. 801. 2584.
Busse. 1787.
Busspsalmen. 2325.
Butler. 683.
Butré, Charles de. 992.
Butterfett. 4293.
Butzer, M. 3510.
Byrhtnoda Tod. 3526.
Byron. 1602. 1686. 3299.

Digitized by Google

C.

Caecilius Calactinus. 29.
Cadmium. 3141. 3191.
— Emissionsspektrum. 4469.
Caltanya. 4342.
Calcitzwillinge. 462.
Calcium. 569. 2172. 2265. 2271.
— Spektrum. 487.
Calciumborat. 4238.
Calciummonoborate. 544.
Campher. 562. 4195.
— Herzwirkung. 1099.
Camus, J. P. 1417.
Canarische Inseln. 4394.
Capitulatio perpetua. 796.
Caput. 657.
Caput obstipum. 3942.
Caranavyuha. 123.
Carbacetessigester. 520.
Carbaethoxyl-glycyl-glycinester. 2249.
Carbazol. 4215.
Carbazolrelhe. 581.
Carbithionsäuren. 3198.
Carbodiimide. 4472.
Carbonylaminonaphtol. 3211.
Carbonylaminophenol. 3211.
Carboxaethylisocyanat. 2488.
Carcinom, chemische Untersuchungen. 4470.
— Extremitäten. 1527.
— Flexura sigmoidea. 1023.
— Gallenblase. 4087.
— Larynx. 1548.
— Leber. 1560. 2139.
— Lippe. 3997.
— Lunge. 1208. 1528. 1553.
— Magen. 1553. 3966.
— Mamma. 2418. 2995.
— Mediastinum. 1528.
— Metastasen i. Centralnervensystem. 1110.
— — i. Knochengewebe. 1059. 1074.
— Multiplizität. 1548. 1563.
— Mundschleimhaut. 430.
— Netz. 404.
— Oesophagus. 1196. 3088.
— Ovarium. 2418.
— u. Paraplegie. 387.
— Rectum. 3387.
— sarcomatodes. 4422.
— Sektionsstatistik. 4435.
— Statistik. 2014.
— Tränenkarunkel. 4014.
— Uterus. 1087. 1504. 3388. 3976. 4410.
— Vagina. 1102.
— Wurmfortsatz. 1542.
Cardiolysis. 3395. 3929.
Cardiospasmus. 3928.
Caries, Atlas u. Epistropheus. 1547.
Carlyle, Th. 2560.
Carolina. 3656.
Carpalknochen, Frakturen. 339.
Carrus u. Wortsippe i. Frz. 4330.
Caruncula lacrymalis. 4014.
Caryophyllaceen. 4110.
Caesium. 604.
Cassel, Oberappellationsgericht. 1825.
Castiglione, Graf B. di. 721.
Casuslehre, lateinische, i. Unterricht. 2668.
Casussyntax, lateinische. 2539.
Cato philosophus. 3469.
Cauda equina. 3018.
Caulerpa prolifera. 458.
Causalzusammenhang, Unterbrechung i. Recht. 4385.
Cavia cobaya. 455.
Cedren. 3443.
Celle, Kaiserin-Augnste-Viktoria-Schule. 763.
Cellulose. 344. 2210. 3171.
Celsus. 1415.
Cement. 3221.
Cent nouvelles nouvelles. 2580.
Centauren-Filamente. 3469.
Centralnervensystem, Carcinommetastasen. 1110.
— Lipoide Substanzen. 394.
Cer. 2275.
Cerealiaeum helicis. 1241.
Cerealien, Stärke. 3140.
Cerebrinsky. 1239.
Ceretti, P. 1443.
Cergruppe, Metalle. 3438.
Cerretani, Bart. 3625.
Cervixrisse b. Erstgebärenden. 2058.
Cestoden. 454. 1228.
Chamberlain. 294.
Chanson de geste. 3296.
— de Godin. 3545.
— de Lion de Bourges. 692. 3548.
Chara Ceratophylla Wallroth. 1248.
— Crinita Wallroth. 1248.
Charakterbildung i. engl. Schulen. 1700.
— Herbart u. Wundt. 144.
— i. d. Schule. 154.
Charrière, Madame de. 1668.
Chateaubriand. 1418. 1631.
Chemie. Lehrzimmer. 2681.
— physikalische. 579.
— i. Unterricht. 150. 750. 2690. 3320.
Chemische Konstanten. 4250.
Chemisches Lehrbuch, Geschichte dess. 2260.
Chemisches Praktikum, Leitfaden. 3320.
Chemische Technologie. 579.
Chemnitz. Gruben- u. Abfuhr-System. 2235.
Chicle. 3215.
Chiemsee. 451.
Chiffrieren. 637.
Chilaneverbot. 3765.
Chilisalpeter. 3245. 4267.
China, Eintritt i. d. völkerrechtl. Verband. 4392.
Chinaalkaloide. 3136.
Chinazolinderivate. 536.

Digitized by Google

Chinesisch, Tripitaka. 4340.
Chinin b. Malaria. 1562.
p-Chinolinaldehyd. 4246.
Chinolinderivate. 1339. 3175.
Chinolinfarbstoffe. 1584.
Chinophtalone. 3188. 4254.
Chitinöse Fortbewegungsapparate. 1571.
Chlor. 3175.
Chloracetylharnstoff. 3162.
Chloracetylurethan. 3162.
Chloracylamine. 3169.
Chloral. 4263.
Chloraethyl. 3380.
Chloride. 3192.
— d. Acylaminosäuren. 566.
— b. Infektionskrkhtn. 1976.
4-Chlorlutidincarbonsäureester. 4218.
Chloroform. 606. 4262.
— Narkose. 359. 1538.
Chlorophyll. 4116. 4481.
Chlorschwefel. 1582.
α-Chlor u. Thioindole. 3166.
δ-Chlor-γ-valerolacton. 3223.
Choiseul. 210.
Cholecystitis typhosa. 2968.
Cholelithiasis. 370. 1544. 3052.
— s. a. Gallensteine.
Cholera, Geflügel-Ch. 2971.
Choleravibrionen. 1964.
Cholesteatom. 1207.
— Schläfenbein. 1040. 1514.
Chondrodystrophia foetalis. 1018.
Chondrom, Knie. 313.
Chondrosarkom, seltene Form. 1171.
Chorea. 1049. 2963.
Choregia. 3.
Chorioidealkolobom. 2086.
Chorionepithelioma. 2108.
Chorlieder d. griech. Tragödie. 2548.
Chrestien de Troyes. 90. 1635.
Christen, Literatur i. altnubischer Sprache. 1691.
Christentum, Einführung i. Preussen. 3621.
Christian, Bischof v. Preussen. 3621.
Christoph Bernhard, Fürstbischof v. Gallen. 3622.
Christus, Formel „durch Christus." 1698.
— Leben i. Unterricht. 2375.
— i. d. Religionsphilosophie. 3307.
Christus-Name. 1435.
Chrom. 2258. 3148. 4232 a.
Chrom-Ammoniake. 4220.
Chromophore. 535.
Chromosomen. 4108.
Chromrhodanverbindungen. 2251.
Chromsalze. 1358.
Chromsäure. 2258.
— Überchromsäuren. 3455.
— Überchromsaure Salze. 3444.
Chrysin. 3180.
Chylothorax. 4398.
Cicero. 45.
— Catilinar. Reden. 168.
Cicero, De legibus l. II. 2522.
— De officiis. 3282.
— Episteln. 1608.
— orationes Caesarianae. 1616.
— Orator. 2549.
— Philipp. Reden. 2541.
— Rede pro Archia. 3479.
Cigarren, Nikotinbestimmung. 541.
Cinchonin. 1342.
Cirrhose, Leber. 2009. 2052.
Cista, Ficoronische. 3462.
Cisterzienserkirchen i. Thüringen. 3256.
Citronellal. 1351.
Civilgerichtsbarkeit. 2853.
Civilprozessordnung, § 23. 2852.
— § 257. 3846.
— § 739. 889.
— § 845. 3735.
— Widerklage. 1461.
Civil- u. Strafurteile, Nichtigkeit. 1847.
Claudius. 2551.
Clauseigesetz i. d. röm. Kunstprosa. 669.
Clausthal, Gymnasium. 788.
Clavicula, Tumoren. 3022.
Clemens V. 1729.
Clemens Alexandrinus. 1622.
Clemensbrief. 3305.
Cleomedes. 2.
Cnoc-na-Sroine-Massiv. 4459.
Coburg, Gymnas. Casimirianum. 2651.
Coccumblähung. 3949.
Codeinon. 1349. 3219.
Codex Bruchsal I. 4295.
Codonocephalus mutabilis. 2443.
Cohen, Herm. 742.
Colemanit. 1307.
Colloidkatalyse. 2283.
Colon, Flexura dextra, Abknickung. 4035.
— Invagination. 336.
— Lipom. 336.
— Prolaps. 336.
Colonatus. 647.
Colyn Blowbols Testament. 3295.
Coma diabeticum. 3937.
Comenius. 158. 1445.
Compressibilität v. Salzlösungen. 2490.
Comte, A. 1719.
Comte de Boursoufle. 2561.
Condictio. 2887.
— indebiti. 951.
— ob turpem causam. 3780.
Confusio, unechte. 2401.
Conjunktionen d. Zeit b. Pausanias Perieg. 4322.
Conjunktiva, Deckung b. Hornhautverletzungen. 1966.
— infektiöse Erkrankungen. 3941.
— subconjunctiv. Injektionen. 1199.
Conopidae. 2165.
Constantin III. 3475.
de Conti, Nicolò. 228.
Contractilität. 1047.

Digitized by Google

Contractus aestimatorius. 902.
Contrarius consensus. 280.
Convulsionen b. Typhus. 3984.
— Zeitdauer. 1194.
Cordillère, argentinische. 3067.
Cornea, Bindehautdeckung b. Verletzgn. etc. 1966.
— Keratitis. 2132.
— Limbustumoren. 1128.
— Tätowierung v. Narben. 4058.
— Trübungen u. Entzündgn. 391.
— Verdünnung u. Ektasie. 2119.
Coruella, Brieffragmente. 21.
Corpora aliena adiposa d. Bauchhöhle. 1133. 2065.
Correlativismus. 142.
Corticieen. 2436.
Corvey. 790.
Coesfeld. 794.
Coxa valga. 2110.
Coxitis, tuberkulöse. 2983.
Cozlagneiszug i. rumän. Karpathen. 1240.
Crefeld, Schlacht bei. 3603.
Creta. 1614.
Culm, Thüringen u. Vogtland. 464.
Culpakompensation. 841.
Cumarin. 4477.
Cuprohalogene. 570.
Curtius Rufus. 34.
Cyanide aromat. Amine. 1850.
Cygnus, Stern χ. 4175.
Cylindroid. 4150.
Cyphonautes. 463.
Cyprian. 4346.
Cysten, Epidermis. 3371.
— Femur. 2941.
— Gehirn. 1151.
— Knochen. 1196. 3038. 4084.
— Labium minus. 390.
— Leber. 1555. 1997. 2002.
— Mesenterium. 4413.
— Niere. 1981. 1997. 2002. 4004.
— Placenta. 1971.
— Rectum. 2140.
— Renculus. 2966.
— Rückenmark. 1960.
— Scheide. 1017.
— Urethra. 2128.
Cystenbildung i. Uterusmyomen. 385.
Cystische Geschwulst, Unterkiefer. 2409.
Cystitis verrucosa b. Rind. 1060.
Cystoadenom, Vulva. 1539.
Cystoskopie b. Uteruscarcinom. 4410.
Cytodiagnostik pleurit. Exsudate. 2945.

D.

Dabolagift. 2948.
Dalyellideu. 477.
Dämmerzustand. 4073. 4446.
Dampfersuubventionen, deutsche. 3883.
Dampfheizung. 619.
Dampfturbine. 2313.
Dandelinsche Kugeln. 4178.
Dänemark, Schweinezucht. 982.
Daniel, altengl. Dichtung. 2597.
Danielversion, arabische. 1692.
Dante. 76. 106. 673. 2563.
Darlehen, partiarisches. 3785.
Darlehnsschuld. 836. 871. 2393.
Darm, Adenocarcinom. 1066.
— Appendicitis. 405. 432. 1020. 1530. 4020. 4399.
— Atresie. 1019. 3925. 4039.
— Carcinom. 1023. 1542. 3387.
— Cysten. 2140.
— Dysenterie. 444. 1559.
— Divertikel. 2140. 3044.
— Enterocolitis. 3364.
— Fettresorption. 3954.
— Fibromyolipocystadenom. 1015.
— Fixation u. Abknickung d. Colon. 4035.
— Jejunostomie. 2049.
— Ileocoecaltumoren. 4439.
— Ileus. 432. 1093. 1167. 1192. 2041. 2092.
— Incarceration. 4054.
— Invagination. 336. 4026.
— Lipom. 336.
— Lymphknötchen. 4055.
Darm, Myom. 4041.
— Netzcarcinom. 404.
— Netztorsion. 4438.
— Occlusionen. 3002.
— Operationen n. Murphyknopf. 441.
— Perforationen. 393.
— Pfählungsverletzungen. 347.
— Polyposis. 4400.
— Prolaps. 376. 1013. 3045.
— Pseudodysenteriebazillen. 444.
— Rectovaginalfisteln. 1120.
— Ruptur. 393. 3992.
— Sarkom. 1043.
— Stenose. 1495. 1541. 2989.
— Strongylose. 1967.
— b. Trichopteren. 4123.
— Tuberkulose. 325. 1499. 2422. 3960.
— Tumoren, gutart. 1540.
— Ulcus. 338.
— Verschluss. 1094. 3949.
Darmausschaltungen. 3918.
Darmbein, Myelom. 1564.
Darmbewegungen. 4424.
Darmfäulnis. 428. 3033.
Darminhalt, proteolyt. Fermentwirkungen. 4420.
Darmlaesionen b. Typhus. 4083.
Darmstadt, Ludwig-Georgs-Gymnasium. 783.
Darmstörungen b. Säuglingen. 1168.
Darstellung u. Wirklichkeit. 4305.
Darwin, Erasmus. 3507.
Darwinismus. 741.

Digitized by Google

Daudet, A. 3504.
Dauerformeln i. Urkunden. 2703.
Debilität. 3005.
Defixiones Atticae. 1615.
Degeneration, amyloide b. Tieren. 2965.
— i. Halsmark. 2126.
— Nieren. 1500.
— wachsartige Muskel-D. 1550.
Dehnung i. Mittelengl. 680.
Deichlast. 2890.
Deklination, Anomala der griech. u. latein. 3499.
De La Fosse. 110.
Delirien b. fieberhaften Erkrankungen. 3367.
Delirium tremens. 2970.
Delitzsch. 2736.
Delphi. 2339.
Delphische Inschriften. 3280.
Dementia. 2999. 3378.
— praecox. 2020.
Demonstrativpronomen i. altgerman. Dialekten. 1664.
— i. Frz. 87.
Demos, attischer. 652.
Demosthenes. 48. 1612. 2345. 4318.
Dendrogaster. 3076.
Denitrifikation i. Boden. 3242.
Denken. 139.
Denkmalschutz. 2406. 2883.
Denkmalspflege. 2794. 4300.
Dentin. 2077.
Depesche, telegr., u. Urkundenfälschung. 2754.
Depeschenwörter, künstliche. 636.
Dermographismus. 4445.
Desinfektion d. Hände. 2048. 4402.
— m. Jodoform, intraoculare. 2137.
Desmolde, Bauchdecken. 1185.
Desmotropie. 2253.
Destillation. 2241.
Detention, momentane. 1849.
Deuteronomium. 118.
Deutsche Sprache u. Literatur, Agnes Bernauer. 66. 2591.
— Altdeutsche Predigt. 100. 2362. 3539.
— Anakreont. Dichtg. d. 18. Jhrh. 3501.
— Artikel. 68.
— Aufsatz. 153. 157. 766. 3584.
— Biterolf u. Dietleip. 3533.
— Demonstrativpronomen i. ad. 1664.
— Deutsche Ritterorden i. d. Dichtung. 2567.
— Dietrichs Flucht. 677.
— Dorfdichtung. S. 91 sub Redaktion.
— Drachentöter i. d. Sage. 3477.
— Eigennamen i. ahd. u. altsächs. 1674.
— Familiennamen. 718. 1627. 2562.
— Judith. 2571.
— Jungdeutsche. 2559.
— Kleinstadt i. d. Dichtung. 101.
— Konsonantengemination. 3535.
— Lant u. Begriff i. nhd. 7543.
— Lehrpläne. 756.
Deutsche Sprache u. Literatur, man, trouwe, junefrouwe. 84.
— Marienlob, niederrhein. 2588.
— mhd. Dichter. 86.
— Mundarten. 59. 64. 1419. 1646. 1664. 1666. 1676. 1681. 2605.
— Naturgefühl i. Unterricht. 3313.
— Neue Testament. 3540.
— Nibelungenlied. 730.
— Privatlektüre i. Lehrerinnenseminar. 4351.
— Rabenschlacht. 677.
— Schriftsprache. 108. 1659.
— Schwache Konjugation. 1683.
— Schwertmärchen, altdeutsche. 1663.
— Stosslaute. 3298.
— Suffixe. 1683.
— Tod i. Drama. 1678.
— i. Unterricht. 157. 163.
— Verbum i. ahd. 678.
— Zyklische Rahmenerzählungen. 1640.
Deutschland, Abwasserreinigung. 3236.
— Aktiengesellschaften. 237. 2895.
— Arbeiterwohnungsfrage. 3874.
— Auslieferungsrecht. 1943.
— Auswärtige Angelegenheiten. 4387.
— Bankdepotgeschäfte. 1937.
— Bankwesen. 1493.
— Baumwollindustrie. 1939.
— Befreiungskriege. 3631.
— Besteuerung v. Glücksspielen. 1483.
— Börsengesetz. 3902.
— Bundesexekution. 4396.
— Bundesrat. 987. 996. 1934. 1936. 1958. 3899 4387.
— Bundesstaaten. 1924.
— Charakterzüge deutschen Landes. 4368.
— Dampfersubventionen. 3883.
— Eisenblechfabrikation. 2899.
— Elektroindustrie. 2407.
— u. Frankreich nach 1870/71. 206.
— Freihandelsbewegung. 2891.
— Geflügelhaltung. 295
— i. geograph. Unterricht höh. Schulen. 781.
— Grenzveränderungen zw. Einzelstaaten. 3875.
— Handelsrealschulfrage. 181.
— Handelsverträge. 3891.
— Handschriften d. Münch. Akad. 1744.
— Kleinbahnen. 2893.
— Kolonien. 1862. 2186. 2795. 2908. 4104. 4426.
— Kolonialstaatsrecht. 2908.
— Landwirtschaft. 2917.
— Lohnstatistik. 2909.
— Meliorationskredit. 3910.
— Militärkonvention. 3882.
— Ministerielle Gegenzeichnung. 2904.
— Moorkultur. 2319.
— Musikergewerbe. 1002.
— Nachlassgerichte b. Tod von Ausländern. 2865. 3834.
— Nationalökonomie. 995.
— Niederlassung v. Fremden. 3879.

Digitized by Google

Deutschland. Petroleumhandel. 1927.
— Philhellenismus. 197.
— Plastik d. XVI. Jhrh. 1599.
— Protestantismus u. Katholizismus. 2712.
— Rathaus d. Renaissance. 2321.
— Realschulwesen. 188. 2700.
— Reichsgesetzgebung. 847. 996.
— Reichsheer. 3882.
— Reichskanzler. 2910. 2912. 3895.
— Reichsstaatsdienst. 831.
— Reichstag. 3886. 3899. 4387.
— Reichsverfassung. 587. 1924.
— Schifffahrtsabgaben. 3359.
— Schiffshygiene. 1190.
— Staatsanleihen. 1484.
— Stände-Entwicklung. 3681.
— Steinkohlenbergbau. 2915.
— Streiks u. Aussperrungen. 307.
— Theater u. Schauspielkunst i. 18. Jhrh. 1647.
— Ueberseebanken. 1931.
— Wanderbuchhandel. 2916.
— Weltpolitik. S. 18 sub Redaktion.
Deutschordensstaat. 1801.
Deutsch-Ostafrika. 4104.
— Lepra. 4426.
Deutsch-Südwestafrika, Niederschlagsverhältnisse. 2186.
Déviation conjuguée. 1131.
Devolutionsrecht. 1789.
Dextrokardie. 3000.
Diabase, Fichtelgebirge. 3081.
Diabetes mellitus. 2089. 3937. 4008. 4032. 4069.
Diacetbernsteinsäureester. 1296.
Diacetyldiamidophenol. 4226.
Diacylcarbonsäureester. 1295.
Dialektgeographie, niederrheinische. 1666.
Diamidodiphenylmethan. 552. 586.
Diamido-di-p-tolylmethane. 588.
Diamidophenol. 1340.
Diazoessigester. 3160.
Diazolmide. 2227.
Diazoreaktion nach Ehrlich. 1184.
Diazotieren. 2286.
Dibenzalpropionsäure. 519.
Dicarbonsäureanhydride. 3442.
Dicarbonsäureester. 1292.
Dicarbonsäuren. 3234.
Dicarbonylverbindungen. 1289.
Dicarboxyglutarsäureester. 559.
m-Dichlor-p-dioxydiphenyl-trichlor-aethan. 3177.
Dichtergemüt. 2626.
Dichterisches Schaffen. 2367.
Dichtigkeitsgefälle. 1308.
Dickdarmverschluss. 3949.
a-p-Dicyklopentanonacetessigester. 4258.
Didinium nasutum. 1573.
Diebstahl. 874. 3793.
Dielektrikum. 609. 4287.
Dielektrizitätskonstante. 2481. 3106.
Dienstbarkeiten. 1757. 3661.
— s. a. Servitut.
Dienstbotenordnung. 2797.
Dienstherr, Fürsorgepflicht. 1913.
Dienstherrschaft, Fürsorge f. krankes Gesinde. 2853.
Dienstverhältnis, dauerndes. 2871.
Dienstvertrag. 1845. 2843.
Dienstzeugnis d. Handlungsgehilfen. 4378.
Dietrichs Fincht. 677.
Differentiale, irrationale. 2176.
Differentialgleichungen. 3110.
— Euler'sche. 491.
— 2. Ordnung. 506. 3432.
— höherer Ordnung. 1272.
Differentialrechnung. 512. 4181.
Diffusion. 3010.
— v. Metallen f. Quecksilber. 3454.
— v. Gasen durch Metall. 4471.
Diffusionscoefficient. 1308.
Digitalis. 1213. 2973.
Digitalisklerosen. 1016.
Dijoddiphenyl. 4221.
Diketohexamethylen. 1329.
Diketone. 2213. 4224. 4278.
Diketopiperazine. 1593.
Dilatator, Bossi'scher. 1061. 3927.
Dillingen, Vogelwelt. 2435.
Diluvium. 4112.
Dimethylaminoaethylvinyläther. 4279.
Dimethylenchinon. 563.
Dimethylhydrazin. 3178.
Dimethylisicotinsäureester. 4249.
Dimethylpiperidin. 2216.
Diminutivbildungen i. mittelengl. 1643.
Diminutivsuffixe, altitalien. 1638.
Ding an sich. 137.
3, 5-Dinitro-2-Chlor-1-Benzophenon. 2900.
Dinitro-di-p-tolylmethan. 588.
Diodor. 3495.
Diogenes Laertius. 37.
Diogenes Oenoadensis. 3287.
Diokletian. 3465.
Dionysius Halicarnassensis. 660.
Dioptometer. 3950.
Diosphenol. 562.
Dioxydiphenylmethane. 547.
Dioxyflavonol. 1313. 1314. 1336. 1354.
Dioxyglutarsäuren. 3447.
Diphenyladipinsäure. 548.
Diphenylchloressigsäure. 2272.
Diphenylhydrazin. 1324.
Diphenylnaphtylmethan. 1340.
Diphenylpropenol. 2229.
Diphtherie. 319. 2001. 2996.
Diplocynthium. 4126.
Diplomatische Agenten, Immunität. 1882.
Dipteren. 2165.
Disazofarbstoffe. 546.
Discomyceten. 2145.
Disepalum anomalum. 1245.
Diskriminanten. 3104. 4152.
Dissoziation. 556. 2285. 3230.

Digitized by Google

Dithiobiurete. 4256.
Dithiohronzkatechin. 3216.
Divertikel, Darm. 3044.
— Harnblase. 2130.
— Meckel'sches. 397. 1093.
— Rectum. 2140.
Dolichum. 468.
Dolomit. 1322.
Dolomiten. 4135.
Dolus causam dans u. incidens. 2779.
Dolus-Auffassung des R. St. G. 4371.
Domann, Dr. Joh. 4331.
Don Juan. 93.
Donau. 220.
— Petroleumtransport. 986.
Donk, M. 722.
Doppelbilder. 1715.
Doppelbildungen. 334.
Doppelbrechung, Gallerte. 1269.
— lamellare. 489.
Doppelbuchung v. Grundstücken. 3786.
Dorfdichtung, deutsche. S. 91 sub Redaktion.
Dorfgeschichte. 1421.
Dorische Komödie. 43.
Drachentöter. 672. 3477.
Drahtseile. 2304.
Drama, Schlegel u. Lessing. 114.
Drehfeld, elektrostatisches. 3434.
Drehstromgeneratoren. 608.
Drehstrommaschinen. 4289.
Dreieck, Flächen ihm eingeschrieben. Dreiecke. 485.
— merkwürd. Kurven u. Punkte. 494.
— polareziproke. 3427.
— Pythagoreische. 2466.
— Steiner'sche Ellipsen. 1284.
Dreiersysteme v. 13 Elementen. 2464.
Dreissigjähriger Krieg. 1456. 1731. 2750.
Drillinge. 4053.
Dritte, Anspruchsberechtigte aus Tötung e. Person. 1827.
Dritte, Interesse b. Schadensersatz. 1831.
— Verschulden des ersatzberechtigten D. 3830.
Drittelgentümer. 903.
Drittkontrahent. 3756.
Drogen, kryoskop. Wertbestimmung. 3150.
Drohung b. letztwill. Verfügungen. 2749.
— widerrechtliche. 1765.
Droste, Ewerwin von. 3526.
Druse. 2983.
Dryden. 54.
Duell. 2395.
Duhamel, Jacques. 716.
Dühring, E. 2689.
Duncanus, M. 722.
Düngemittel. 554. 1337. 4292.
Düngung. 2318. 3945. 4491.
Dunite. 1239.
Dünndarm, angeborn. Verschluss. 1094.
— Fettresorption. 3954.
— Fibromyolipocystadenom. 1015.
— Giftwirkung. 377.
— multiple Stenosierung. 2989.
— Myom. 4041.
Duns Scotus. 1437.
Durchwege, V. u. H. 4299.
Duodenum, Stenose. 1541. 3002.
— tuberkulöse Geschwüre. 2422.
— Ulcus. 338. 1541.
Duplobenzylidenthioaceton. 4223.
Dura mater, Sarkom. 1097.
Durchdringungspolygon. 1283.
Dürer, A. 2324. 3259.
Düsseldorf, Kinderasterblichkeit. 3990.
— Rheinzoll. 1742.
Dynamik bewegter Systeme. 4468.
Dypnon. 3209.
Dysenterie. 444. 1559.
Dyspnoë. 364.
Dystrophia musculor. progressiva. 1984.
Dytiscus. 3084.

E.

Ebert, Ad. 1636.
Ecclesia Augustana. 202.
Échecs Amoureux. 75.
Echinokokkus, Pleura. 2096.
Edda. 115.
Edelgase. 4206.
Edelsteine. 2141.
Edmont, Lexique Saint-Polois. 1682.
Effektkohlen, Spektrum. 1278.
Eger, meteorol. Beobachtgn. 1966.
Egeria. 3115.
Ehe zur linken Hand. 3651.
— nichtige. 1860. 3825.
— nach Scheidung i. Auslande. 2752.
Ehebruch. 1803.
Ehefrau, Aussonderungsrecht. 279.
— eingebrachtes Gut. 889.
Ehefrau, Erwerbsgeschäft. 2886.
— Konkurs. 2802.
— Prozessführung. 3752.
— die Mietsvertrag unterzeichnet hat. 3854.
— Schlüsselgewalt. 2396.
— Vorbehaltgut. 1474.
Ehegatten, Scheidung u. Unterhaltspflicht gegen Kinder. 905.
— Unterhaltsanspruch. 2830.
Eheliche Gemeinschaft. 1888. 2828.
Eheliche Gütergemeinschaft. 965.
Eheliches Güterrecht. 279. 964. 965.
— i. Sachsenspiegel. 258.
Ehelichkeit d. Kindes, Anfechtung. 4384.
Ehemann, Konkurs. 279.
— Prozessführung. 3753.
— Recht a. Frauengut. 258.

Digitized by Google

Ehemann, Sicherheitsleistung. 3766.
— Verwaltung u. Nutzniessung. 2812.
Ehescheidung. 905.
Ehevertrag. 827. 3673. 3721.
Ehevertragsrecht. 3645.
Ehre i. bürgerl. Recht. 1793.
— i. d. Chanson de geste. 3296.
— privatrechtl. Schutz. 910.
Ehrenannahme. 977. 3726.
Ehrenverletzung. 866.
Ehrgefühl u. Schule. 3589.
Ei d. Igels. 4107. 4117.
Eicheikopf. 3085.
Eichendorff. 1628.
Eichstätt, Pappenheimer Altar. 625.
Eid aus § 9006 B. G. B. 3687.
Eifel, Mineralien. 3080.
Eifersuchtswahn. 3914.
Eifurchung d. Igels. 4107.
Eigelb als Bakteriennährboden. 4419.
Eigenbehörigkeit i. Hochstift Münster. 3887.
Eigenbesitz. 2400. 2765. 4375.
Eigennamen i. ahd. u. altsächs. 1674.
— **als Gattungsnamen i. Frz.** 671. 2578.
— **i. Ormulum.** 2583.
Eigenschaftswort, französisches. 85.
Eigenschwingungen e. elast. Körpers. 1265.
Eigentum an Grundstücken, Aufgabe. 3841.
— **am Kommissionsgut.** 3674.
— **Übergabe.** 2782.
— **b. Versendung.** 3675.
Eigentümer. 1886.
— **Anspruch auf Herausgabe d. Sache.** 3844.
— **Einwendgn. gegen Anspruch aus d. Hypothek.** 3836.
Eigentümergrunddienstbarkeit. 1757.
Eigentumsanspruch. 3679.
Eigentumserwerb an dem auf Postanweisung ausgezahlten Betrag. 1815.
— **d. Stellvertreters.** 278.
Eigentumslehre, Tolstoj u. Proudhon. 733.
Eigentumsrecht an Briefen. 1779.
Eigentumsübertragung. 915.
Eigentumsvorbehalt. 3655.
Eihäute, Histologie. 3952.
— **manuelle Lösung.** 4065.
Eindringwiderstand. 2309.
Einflusslinien f. Lasten. 3237.
Eingeborene i. deutschen Schutzgebieten. 2908.
Einheit des Erkennens. 4349.
— **d. Zeit u. d. Ortes.** 1605.
Einkaufskommissionär. 3742.
Einlage d. stillen Gesellschafters. 950. 1881.
Einreden u. Beweislast. 1832.
— **aus § 986 B. G. B.** 3815.
— **Verjährung.** 1821.
Einverleibung nach bayer. Gemeindeordnung. 1467.
Einwilligung u. Vollmachtserteilung. 3845.
Einzelstamm, Wachstumsgesetze. 2505.
Einzelwirtschaft, Gesellschaftsbildung u. Religionsübung. 4344.
Eis. 2247.
Eisen. 2254. 2289. 2299. 2312. 3176. 3496. 4177.
Eisenbahnbau, Gleisbettung. 2298.
Eisenbahnen, Baudurch Privatunternehmer. 3905.
— **bulgarische.** 4390.
— **Haftung.** 3642. 3703.
— **Kleinbahnen.** 2893.
— **i. Kriege.** 3784.
Eisenbahnfahrkarte. 3774.
Eisenbahnfureht. 324.
Eisenblechfabrikation, deutsche. 2899.
Eisenindustrie i. Kreise Olpe. 3907.
— **Siegerländer.** 991.
Eisenkohlenstoffiegierungen. 2309.
Eisenoxyde. 3167.
Eiweiss als Bakteriennährboden. 4419.
— **Ersatz durch Leim.** 2998.
— **i. Futtermitteln.** 3250.
Eiweisszersetzung. 1200.
Eklampsie. 424. 1147. 2008.
Elastische Linie. 4138.
Elastische Nachwirkung i. Quarz. 1578.
Elastizitätstheorie. 1265.
Elbe. 220. 4129.
Elbogen. 3611.
Elegie, Ronsard. 3290.
Elegiker, römische. 5.
Elektrische Anlage, Gymnas. Bregenz. 1361.
Elektrische Entladung, Wirkung auf Ammoniak u. Sauerstoff. 575.
Elektrischer Flammenbogen. 3490.
Elektrisches Glühlicht b. Augenkrankheiten. 1524.
Elektrische Konvektion. 2180.
Elektrische Messungen. 2661.
Elektrische Organe. 1242.
Elektrische Ströme. 3109.
Elektrische Unternehmungen, Rechtsverhältnisse. 3791.
Elektrizitätslehre i. Seminarunterricht. 2661.
Elektrizitätsleiter, flüssiger. 2182.
Elektrizitätswerke, Tarife. 616.
Elektroden. 480. 4145.
Elektroindustrie, deutsche. 2407.
Elektrolyse. 516. 518. 565. 577. 2268. 2300. 3141. 3230. 4489.
— **therapeut. Anwendung.** 4045.
Elektrolyte. 534. 3146.
Elektrolyteisen. 3184.
Elektrolytische Leitung. 3423.
Elektronen. 4161.
Elektronentheorie. 4160.
Elektrostatisches Drehfeld. 3423.
Elektrostatisches Feld. 2182.
Elementarschrift. 627.
Elemente, chemische. 560.
— **galvanische.** 480.
Elephantiasis, Lider. 2993.
Eliaslegende. 122.
Elisabethanisches Drama. 3527.
Ellipsen, Steiner'sche. 1284.
Ellipsoid. 4147.

Digitized by Google

Elliptische Funktionen. 1275.
Elsass, Flugschriften-Literatur. 3606.
— Theater. 2358.
Eltern. 3615.
Embolie. 3370.
— Arter. mesenterica sup. 1070. 4019.
— Endocarditis. 352.
— b. Frakturen. 1519.
— Leber. 2004.
— Lungenarterie. 2080.
— Mesenterialgefässe. 1070. 1533. 2989. 4019.
— nach Perityphlitisoperation. 415.
— Retina. 1990.
— i. Wochenbett. 3020.
Emissionshäuser, Haftung. 845.
Empfänger i. Frachtgeschäft. 3343. 3352. 3712.
Emphysem. 1536.
Empyem. 1021.
— Siebbein. 2415.
Emsland, unteremsländ. Mundarten. 1676.
Emys europaea. 4115.
Encephalocele. 1980.
Encephalopathia saturnina. 429.
Encephalorrhagie. 1137.
Enchondrom, Lunge. 1531.
Endarteritis. 379.
Endocarditis. 352. 4067.
Energie. 486.
— innere. 4220.
— v. Kathodenstrahlen. 4141.
— d. Röntgenstrahlen. 1249. 4141.
Energielehre i. physikal. Unterricht. 3597.
Energieverbrauch i. Dielektricum. 609.
Energieverlust i. Dielektrikum. 4287.
England, Aktiengesellschaften. 237.
— brit. Zollverein. 3872.
— Erbrecht i. Grundbesitz. 1488.
— Handelspolitik. 294.
— landwirtschaftl. Betrieb. 1914.
— Leben d. Vornehmen i. 16./17. Jhrh. 3532.
— Lehrlingswesen. 3870.
— Literar. Beziehgn. z. Frankreich. 3541.
— u. Napoleon I. 2737.
— paedagog. Studienreise. 2696. 2698.
— Schulwesen. 1700. 2696. 2698. 3594.
— Staatskredit. 1484.
— Steinkohlenbergbau. 2915.
Englische Sprache u. Literatur, Adverb i. altengl. 3581.
— Alessandro de Medicis Ermordung. 2353.
— alliterierende Gedichte. 710.
— Ancren Riwle. 1667.
— Arzt i. Drama. 3527.
— Aufsatz. 3596.
— Aussterben alter Substantiva. 1642.
— Benediktinerregel. 73.
— Byrhtnods Tod. 3526.
— Colyn Blowbols Testament. 3295.
— Comte de Boursoufle. 2561.
— Daniel, altengl. Gedicht. 2597.
— Dehnung i. mittelengl. 680.
Englische Sprache u. Literatur, Deminutivbildgn. i. mittelengl. 1643.
— Dialekte. 682.
— Ethik b. engl. Philosophen. 1442.
— Eule u. Nachtigall. 3508.
— Ferienkursus i. London. 3314.
— Fischnamen, altengl. 1649.
— Geist i. Drama. 670.
— Histriomastix. 77.
— Ignoramus, Komödie. 683.
— Journal Etranger. 3541.
— Klerus i. mittelengl. Roman. 2357.
— Krankheitsnamen, altengl. 1638.
— Lindisfarner Evangelien. 4336.
— Londoner Urkundensprache. 1652.
— Marienhymnus, altengl. 4333.
— Oldham, Dialekt. 1672.
— Pagenmotiv i. Drama. 3511.
— Perfektive Aktionsart i. altengl. 687.
— Philosoph. Strömungen. 746.
— Praeposition aefter, aet u. be im altengl. 3506.
— Relativum, angelsächs. 3513.
— Roman. 711. 2587.
— Schottische Urkunden. 3530.
— Schriftboc. 2558.
— Seeroman. 711.
— Suffixe i. mittelengl. 1654.
— Tempus u. Modus i. altengl. 712.
— Urkundenbücher, angelsächs. 1680.
— Verzauberte Topf. 1657.
— Volksballade. 689. 2607.
— Wagner-book. 1427.
— Wucherer i. Drama. 3534.
— Wunder des Ostens. 2576.
Entblösung i. d. antiken Kunst. 28.
Enteignung. 3693.
Enteignungsrecht. 238.
Enterocolitis. 3364.
Entführung. 3708.
Entgiftung. 381.
Entladungsröhren. 1577.
Entlassung, vorläufige. 1463.
Entlohnung, ungleiche v. Männer- u. Frauenarbeit. 299.
Entwässerungskanäle. 610.
Entwicklungsgeschichte, Herder. 1716.
Entwicklungstheorie b. Schelling. 741.
Enuresis. 4434.
Enzymatische Prozesse b. Getreide. 3247.
Eperua-Balsam. 3145.
Ephedrin. 3155.
Epidermiscysten. 3371.
Epidermolysis bullosa congen. 349.
Epididymitis syphilitica. 3384.
Epiglottidotomie. 318.
Epiglottis, Tuberkulose. 2932.
Epikur. 23.
Epilepsie. 414. 1008. 1160. 4000. 4048. 4440.
Epiphysentrennung, traumatische, a. Humerus 355.
Epithelmetaplasie. 1142.

Digitized by Google

Epitheton. 702.
Erbbegräbnis. 256.
Erblasser. 255.
Erbe, Haftung. 240. 930. 2758. 2807. 3851.
— des i. Konkurs verstorbenen Gemeinschuldners. 2862.
— Offenbarungseid. 235. 3687.
Erbeinsetzung. 247.
Erbeinsetzungsvertrag. 3864.
Erbrecht i. angl. Grundbesitz. 1488.
— d. Fiskus. 2880.
Erbschaft, Irrtum b. Annahme u. Ausschlagung. 3804.
Erbschaftsannahme. 268. 922.
Erbschaftsanspruch. 872.
Erbschaftsantritt. 4377.
Erbschaftsbesitzer. 3799.
Erbschein. 1820. 2811. 3650.
Erbteil, Abtretung u. Pfändung. 932.
Erbunwürdigkeit. 255. 263. 2749.
Erbvertrag, gegenseitiger. 1863.
— gemeinschaftlicher. 2796.
Erbverzicht. 898.
Erdbeben. 2445.
Erden, seltene. 4275.
Erdkunde i. Unterricht. 172.
Erdmagnetismus. 2195.
Erdoberfläche. 3086.
Erdöl, hannoversches. 4252.
Erdölarbeiter, Galizische. 301.
Eremit Johannes. 697.
Erfinden. 2297.
Erfinderrecht. 2766.
Erfindungen, Rechte d. Angestellten. S. 56 sub Redaktion.
Erfüllung. 2783.
Erfüllungsanspruch. 3333.
Erfüllungspflicht f. Fehler b. d. Miete. 269.
Erfurt, Universität u. Akademie. 3321.
Ergründungsbedingungen. 475.
Erkennen. 4349.
— Einheit des E. 4349.
Erkenntnislehre, Jakobi. 739.
— Locke u. Berkeley. 3579.
Erkenntnistheorie u. Methodenlehre. 3567.
Ernährung, unzureichende. 1076.
Eröffnungsbeschluss. 3772.
Erpressung. 2819.
Erregerstromkreis. 4282.
Errungenschaftsgemeinschaft. 1791.
Ersatzanspruch d. Besitzers wegen Verwendungen. 972.
Erscheinungen. 3576.
— u. psychische Funktionen. 3311.
Ersetzungsbefugnis. 1808.
Eruptivgesteine d. Beskidenausläufer. 2456.
Eruptivgesteine, Lausitzer Granitgebirge. 3092.
Erwerberfrau. 3795.
Erwerbsgeschäft d. Ehefrau. 2886.
Erysipel. 1113. 3956.
Erythem b. Meningitis. 1079.
— nodosum. 3955.
Erythrocyten. 3013.
Eskimosprache. 2618.
Essen (Ruhr), Mädchenschule u. Lehrerinnenbildungsanstalt. 764.
— Säkularisation. 3615.
Essexit. 4458.
Esterbildung. 2279.
Ethik, Abälard. 1708.
— christliche. 731.
— Clemens Alexandrinus. 1622.
— b. engl. Philosophen. 1442.
— J. Gerhardt. 128.
— evangelische. 125.
— Heinrich von Gent. 2642.
— Helvetius. 3571.
— Pascal. 1705.
— Spinoza. 2641.
— Vererbungsgedanke. 2649.
Ethische Probleme b. d. Jungdeutschen. 2559.
Ettlinger Linien. 209.
Eucken, R. 1444.
Eudyptes Chrysocome. 456.
Euklidischer Algorithmus. 3108.
Eule u. Nachtigall. 3508.
Euphorbia. 4126.
Euphrosyne. 697.
Euripides. 17. 53. 1409. 1603. 2330. 2543. 2548. 3478.
Europäisches Gleichgewicht. 1738.
Evangelien, Lindisfarner. 4336.
Evangelische Landeskirche, altpreussische. 2877.
Evangelisch-luth. Kirche, Kirchenvorstand i. Sachsen. 3817.
— des rechtsrhein. Bayerns. 3734.
Eventratio diaphragmatica. 3916.
Exanthem, Merkurial-E. 3955.
Exeretionsorgane b. Tricladen. 1947.
Exekutivstrafen u. Kriminalstrafen. 1466.
Exklusive b. der Papstwahl. 916.
Exophthalmus. 2415.
Exostosen, cartilaginäre. 1549.
— multiple. 3389.
Extrauteringravidität. 1031. 1136. 1202. 1501. 2021. 2022. 3026. 4047.
Extremitäten, Carcinom. 1527.
— obere, peripher. Lähmungen. 2050.
— Osteosarkom. 314.
— untere, Angiom. 4423.
— — Biegungsbrüche. 398.
— — Frakturen. 2925.
Eyck, J. van. 626. 3260.

F.

Fabeldichtung, Gellert. 2568.
Fabrikmaschinen. 946.
Facultas alternativa. 1808.
Fahnen b. Dürer. 2324.
Fahnlehn. 2707.
Fahrlässigkeit. 3656.

Digitized by Google

Faillite. 1856. 1858.
Faekale Verunreinigungen auf Obst u. Gemüse. 4437.
Falklandinseln. 2164.
Fälligkeit. 1851.
Fallmerayer, Ph. J. 818.
Familiennamen, Bocholt. 718.
— bremische. 1627.
— M.-Gladbach. 2562.
Familienrecht, hebräisches. 2616.
Farbenblindheit u. Schule. 2672.
Farbenempfinden b. Tieck. 2603.
Färbevorgänge. 1298.
Farbstoffabsorption. 2246.
Farbstoffe. 517. 546. 1301.
— Ausscheidung durch d. Niere. 2036.
— Azoxin-F. 1301.
— d. Kongoreihe. 3179.
— Lackmus. 3205.
— aus Nitrosoverbindungen. 3183.
Farn, Sporenkeimung. 1232.
Farnblätter. 1570.
Farnkräuter. 2444.
Farnpflanzen, Thüringen. 460.
Fasten b. Diodor. 3495.
Faulschlammgesteine. 4488.
Faust. 93. 94. 708. 715.
Fayencefabrik Mosbach i. B. 2308.
Febronius. 219.
Fechner. 2640.
Fehlreaktionen. 736.
Femur, Cyste. 2941.
— Sarkom. 1043.
Fénelon. 133 3318.
Ferdinand I. 1740. 3612.
Ferguson, A. 2634.
Ferienkursus i. London. 3314.
Ferlach. 99.
Fermente i. Urin. 4069.
Fermentgesetz. 3049.
— d. Trypsins. 3930.
Fermentwirkungen, proteolyt. des Darminhalts. 4420.
Ferricyankalium. 4191.
Ferro-Verbindung d. Stickoxyds. 2293.
Festigungselemente i. Wurzeln. 478.
Festoform. 4077.
Festtage, Feier. 2792.
Fett i. Geschwülsten. 1987.
Fettembolie. 3370.
Fettgewebsnekrose. 1210.
Fettnekrose. 370.
Fettresorption i. Dünndarm. 3954.
Fettsäuren. 2202. 2279.
Feuerbach, A. v. 193. 2770.
Fibrillen, leimgebende. 1044.
Fibrin. 3165.
Fibrinarie. 3986.
Fibrom, labium majus. 4403.
— Nervenwurzeln. 1097.
Fibromyolipocystadenom, Dünndarm. 1015.
Fibromyome, subseröse. 2428.
Fibro-Myxom, Herzvorhof. 1534.
Fichte, J. G., Begriff d. Geschichte. 147.
— Lehre vom Ich. 3565.
— Reden a. d. Deutsche Nation. 2631.
— Sendschreiben Jakobis. 133.
Fichteigebirge. 3081.
Ficoronische Cista. 3462.
Fideikommisse. 1884. 3781.
Fidepromissio. 1842.
Fieber, b. Cholelithiasis. 3052.
— Kalkausscheidung. 2039.
Fieberhafte Erkrankungen, Delirien. 3367.
Fielding. 3547.
Filixgerbsäure. 1358.
Filter. 4088.
Finanzen d. Gemeinden i. Bulgarien. 2907.
— Sachsen-Weimar. 1917.
Finanzpolitik d. preuss. Grossstädte. 3357.
Finanzwesen, Gemeinden i. Rumänien. 1946.
Finanzwirtschaft, Weissenfels a. S. 296.
Finderlohn. 833.
Finger, Initialsklerosen. 1016.
— lupöse Verkrüppelungen. 3007.
Fingerschutzvorrichtungen f. Tiegeldruckpressen. 4490.
Finkenschaft, Leipziger. 630.
Firmeninhaber, Schuldenhaftung f. Vorgänger. 867.
Firmenrecht. 2850. 3688.
Fischfauna d. Nils. 2455.
— Samoa-Inseln. 2451.
Fischfleisch, Bakteriengehalt. 2120.
Fischnamen, altenglische. 1649.
Fiskus, Erbrecht. 2880.
— Okkupation e. Grundstücks. 975.
Fisteln, Blasenscheiden-F. 1176.
— Gallen-Pylorus-F. 1544.
— Hals. 2109.
— Mastdarmgenital-F. 1177.
— Mastdarmscheiden-F. 1120. 1176.
— Urogenital-F. 1177.
Fixkauf. 877.
Fläche 2. Grades. 3120. 4189.
— konstanter Krümmung. 4174.
— 2. Ordnung. 4147.
— in Rhomben zerlegbare. 513.
Flächenmessung, geographische. 820.
Flächenverbiegung. 506.
Flachformmaschinen. 2305.
Flammenbogen. 3420.
Flasergabbro. 3090.
Flavindogenide. 1314.
Flavinduiin. 4482.
Flechten. 2143. 3060.
Fleischpreise, München. 1477.
Fleischschau, Schweiz. 1974.
Fleischversorgung v. Magdeburg. 1947. 3896.
Fletcher. 686.
Flexura sigmoidea, Carcinom. 1023.
— tuberkul. Tumor. 3960.

Digitized by Google

Florentin'sche Bankhäuser. 1942.
Florenz. 3625.
Flors u. Blanzeflors. 98.
Fluchtlinie. 1910.
Flügelscheiben. 4128.
Flugschriften, elsässische. 3606.
Fluor. 3176.
Fluoren. 3163.
Fluorescenz. 2234.
Fluoride. 522. 3176.
— d. Wolframs. 529.
Fluorwasserstoffsäure. 3176.
Fällig-krystallinische Substanzen. 4214.
Fälligkeit, Gewicht u. Auftrieb. 3122.
Fluss-Seeschwalbe. 4100.
Flusswerunreinigungen. 2276.
Föhn. 483.
Föhringische Mundart. 1681.
Folia uvae ursi. 1069.
Forderungen, Aufrechnung b. d. offen. Handelsges. 899.
— Übertragbarkeit u. Pfändbarkeit. 897.
— auf Unterlassung. 4374.
— Verjährung. 2869.
— zukünftige. 1907. 3808.
Forderungspfandrecht. 891.
Forderungsrechte, Abtretbarkeit. 1798.
Forelle. 2033. 3075.
Forense Medizin. 3921.
Forficula auricularia. 3097.
Formulae Andecavenses. 2349.
Forschen, Erfinden, Gestalten. 2297.
Forstfrevel. 1465.
Forum arrestl. 2852.
Foscolo. 704.
Foetus, Chondrodystrophie. 1018.
— Hydrocephalie. 1531.
— Ichthyosis. 1086.
— intrauteriner Tod. 1105.
— Mumifikation. 1501.
Foyaitisch-theralithische Gesteine aus Tasmanien. 1238.
Frachtbrief. 3343. 3741.
Frachtbriefduplikat. 2791.
Frachtführer. 2773.
Frachtgeschäft, Empfänger. 3352. 3712.
Fragmentum Fantuzzianum. 216.
Frakturen, blutige Behandlung. 3035.
— Carpalknochen. 389.
— deform geheilte. 2006.
— Embolie. 1519.
— untere Extremitäten. 398. 2925.
— Humerus. 3055.
— komplizierte. 2927.
— Meatus acust. extern. 1175.
— Metakarpalknochen. 315.
— Patella. 3041. 3398. 4429.
— Processus mastoideus. 1175.
— Tibia. 4050.
— Ulna. 4040.
Frakturschrift. 4312.
Francesca da Rimini. 681.
Frankfurt a/M. 981.
— Altertümer u. Denkwürdigkeiten. 2670.
— Klinger-Oberrealschule. 3583.
— Stadtverfassung. 3602.
— Viktoriaschule. 780.
— Volksschulwesen. 2688.
Fränkischer Kreis. 1724.
Frankhandlt. 3405.
Frankreich, Aktiengesellschaften. 237.
— u. Brandenburg *1679—1684.* 198.
— u. Deutschland nach *1870/71.* 206.
— u. Genf. 1737.
— Kolonien. 3729.
— Konsular- u. Gesandtschaftsrecht. 2849.
— Krieg von *1805.* 3614.
— literar. Beziehgn. z. England. 3541.
— literar. Portrait. 65.
— Lithographie. 4296.
— paedagog. Studienreise. 2685. 4357.
— Praesident. 3884. 3889.
— Revolution. 3633. 4364.
— Staatskredit. 1484.
— Teilbau. 2898.
— Volksschule. 184.
— Wohlfahrtseinrichtgn. der Arbeitgeber. 1490.
Franz von Waldeck, Bischof. 3603.
Franziskaner. 201.
Französische Sprache u. Literatur, Artusroman. 3297.
— Aufsatz. 3596.
— Befestigungswesen im altfrz. 102.
— Beseelung des Leblosen b. Dichtern. 1653.
— Carrus u. s. Wortsippe. 4330.
— Chansons. 692. 3296. 3545. 3548.
— Comte de Bourgogne. 2561.
— Demonstrativpronomen. 87.
— Échecs Amoureux. 75.
— Ehre i. Chanson de geste. 3296.
— Eigennamen als Gattungsnamen. 671. 2578.
— Eigenschaftswort. 85.
— Gerichtsbeamte i. altfrz. 2575.
— Gespräch d. Kaisers Hadrian m. d. klugen Kinde. 1679.
— Geste Rainouart. 1671.
— Jeux partis. 3528.
— Journal Etranger. 3541.
— Kanon v. Gedichten. 3556.
— Konzessivverhältnis. 60.
— Laut- u. Schallnachahmung. 89.
— Lieder aus d. Florentiner Hs. Strozzi-Magliabecchiana Cl. VII. *1040.* 1656.
— Lothringer Handschrift L. 2577.
— Mars et Justice. 691.
— Molkereigerät i. Alpendialekten. 699.
— Mystères. 690. 1655. 3525.
— Novelle. 2580.
— Orts- u. Landschaftsnamen. 69.
— Pariser Dramen. 91.
— Pflegesohn i. Heldenepos. 2600.
— Pikardische Mundart v. Saint-Pol. 1682.

Digitized by Google

Französische Sprache u. Literatur, reflexive Zeitwörter. 70.
— Reichenauer Glossen. 688.
— Riesen u. Zwerge i. Altfrz. 2364.
— Super u. sursum. 1684.
— Syntax von tel, autre u. nul. 3517.
— i. Unterricht. 171. 2369. 2376. 2659. 3586. 3588.
— Verbalunterricht. 171.
— Verbum, Morphologie. 3502.
— Versbau. 67.
— Vokalquantität. 3509.
Frau, soziale Lage. 1000. 1668.
— Tätigkeit i. d. ehelichen Haus- u. Berufsgemeinschaft. 1794.
Frauenarbeit, Entlohnung. 299.
Frauengut. 258. 964.
Frauenlob. 2579.
Frauennamen, altarabische. 1433.
Fraustadt, Reformationsgeschichte. 2723.
Freiburg i. B., Geschichtsschreibung. 1727.
Freihandelsbewegung. 2891.
Freiluftliegekur. 2088.
Freistadt, meteorolog. Beobachtgn. 1273.
Fremdkörper i. Auge. 1089. 3947.
— Bronchus. 1009.
— i. Luftwegen. 4430.
— Magendarmkanal. 2977.
Fremdwort b. Goethe. 3298.
— i. Reformationszeitalter. 3529.
Freudenstadt. 3412.
Friedel-Crafts'sche Synthesen. 3139. 4227.
Friedensfrage *1635—1650.* 1456.
Friedrich I. von Hohenstaufen. 802.
Friedrich d. Grosse. 117.
Friedrich v. Baden. 196.
Friedrich Wilhelm, d. grosse Kurfürst. 198.
Friedrichshagen, Realprogymnasium. 776.
Froebel, Fr. 3574.
Frömmigkeit u. Sittlichkeit. 125.
Froschhauttrom. 2989.
Froschovarium. 2410.
Frost, mittlere Dauer. 4142.
Frouwe. 84.
Frucht, Begriff i. Recht. 2842.
Früchte, tropische. 2167.
Frühgeburt, künstliche. 4049.
Frühscholastik. 4350.
Fuchsin. 597.
Fucohexonsäure. 4240.
Fucose. 4240.
Fulgentius. 2344.
Fulgide. 519. 2198.
Fund in öffentl. Verkehrsanstalten u. Beförderungsmitteln. 3841. 3701.
Fundamentaldiskriminante. 3104.
Fundrecht. 3691.
Fundsache u. Schatz. 955.
Fünfringe aus α, β-Diacylcarbonsäureestern. 1295.
Funkenlinien, Verschiebung. 504.
Funktionen, analytische. 2183.
— Bernoullische. 3104.
— elliptische. 1275.
— ganze rationale. 4172.
— Kugel-F. 3125.
— i. Mittelschulunterricht. 2458.
— v. komplex. Veränderlichen. 501.
— v. 2 oder 3 Veränderlichen. 1267.
Funktionenkörper, algebraische. 4170.
Funktionentheorie. 4176.
Funktionsbegriff i. Unterricht. 178.
Furchenwale. 2440.
Furol. 2210.
Fürsorgeerziehung Minderjähriger. 3855.
Fürsorgepflicht d. Dienstherrn. 1913.
Fürstenspiegel, griechischer. 649.
Fuss, angeborne Verkrümmungen. 1517.
Fusspunktkurven. 492.
Fussschle, Keratoma. 3383.
Futtermittel, holzhaltige. 3949.
— pflanzliche. 2239.
Futterrüben. 621.

G.

Gähilija. 1433.
δ-Galactonsäure. 4272.
Galactophoritis d. Kuh. 1116.
Galenus. 654. 2536. 2553. 3470.
Galerie d. Maria von Medici. 2329.
Galizien, Erdölarbeiter. 301.
Gallenblase, Carcinom. 4087.
Gallenfistel. 1544.
Gallensäuren. 3954.
Gallensteine. 370. 1051. 1552. 4087.
Gallenwege, Pathologie u. Chirurgie. 311.
Gallerte. 1269.
Gallicismen b. Lessing. 82.
Galvanischer Lichtbogen. 2459.
Ganglien. 3393.
— Torpedo ocellata. 4101.
Gangraen, Lunge. 1507. 4431.
Gans, experimentelle Ernährung. 2091.
Ganser'scher Symptomen-Komplex. 1554.
Garcia de Guilhade, Trobador. 4335.
Gasabsorption, i. Geissler'schen Röhren. 1579.
Gasbehälterbassins. 2306.
Gasdruck-Bestimmung. 495.
Gasdruckmessungen an Geschützrohren. 2314.
Gase, Adsorption durch Holzkohle. 2169.
— dissociierte. 556.
— Edelgase. 4206.
— Okklusion u. Diffusion durch Metalle. 4471
— Vergiftung. 1135.
— zusammengesetzte. 3164.
Gaster. 2789.
Gästerecht. 275.
Gasteren-Lakkoïth. 3089.
Gastritis phlegmonosa. 1173. 3966.

Digitized by Google

Gastro-enterostomie. 1053.
Gastwirt, Haftung. 2839.
— u. Publikum. 2757.
Gattamelata. 2320.
Gattungskauf. 3775.
Gattungsnamen i. Frz. 671. 2578.
Gattungsschuld. 937.
Gaudentius Brixiensis. 656. 1413.
Gaumen, Verwachsg. m. Rachenwand. 1543.
Gaumenresektion. 3957.
Gebäude, Besteuerung. 2901.
Gebäude-Errichtung über d. Grenze d. Nachbarn. 851.
Gebrauch, Gewährung u. Gestattung. 3658.
Geburt, Beckenendgeburt. 4408.
— b. verengtem Becken. 1145. 3982.
— Blutdruck. 2928.
— Cervixverletzungen. 1172. 2058.
— b. Hydrocephalie. 1531.
— Nabelschnurvorfall. 1139.
— Querlage. 4053.
— Totgeburten. 3920.
— u. Tuberkulose. 1054.
— u. Uteruscarcinom. 3976.
— u. Uterusmyom. 412.
Geburtshülfe, Abnabelungszeit. 1062.
— b. Beckenendlage. 4009.
— Bossi'sches Verfahren. 4051.
— Frühgeburt, künstl. 4042.
— Händedesinfektion. 2048.
— Hebotomie. 3050. 4003.
— Perforation d. Kindes. 3057.
— Placentarlösung. 1089.
— Porro-Operation. 3965.
— Pubiotomie. 1118.
— Sectio Caesarea. 419. 2008. 2066. 3946. 3965. 4397.
— — vaginale. 4051.
— Wendung. 1085. 4006. 4009.
— Zangengeburten. 1063. 1103. 2975. 4059.
Geburtsstatistik, Würzburger Frauenklinik. 4057.
Geburtsverletzungen d. kindl. Kopfes. 1994.
Gedächtnis. 138.
Gedanken. 3576.
Geestemünde, höh. Mädchenschule. 752.
Gefahrtragung b. Werkvertrag. 3788.
Gefahrübergang beim Kauf. 1800.
Gefälligkeits-Akzept. 1783.
Gefässe, Arrosionsblutungen. 329.
Gefässendothelien b. Amphibien. 2157.
Gefässkryptogamen. 4111.
Gefässmuskulatur. 2992.
Gefässpflanzen. 4131.
Geflügelcholera. 2971.
Geflügelhaltung, Deutschlands. 295.
Gefühl u. Seelenleben. 1718.
— bei J. N. Tetens. 136.
Geheimmittel gegen Asthma bronchiale. 2425.
Gehilfen, Haftung für G. 945. 3349.
Gehirn, Abscesse. 1109. 1507. 2978.
— Atrophie. 2990.
Gehirn, Blutungen. 3948.
— Chloroformgehalt b. Narkose. 359.
— Convulsionen. 1194.
— Cyste. 1151.
— Encephalocele. 1980.
— Encephalopathia saturn. 429.
— Encephalorrhagie. 1127.
— Gewicht. 3915.
— Gliome. 354.
— Grosshirnrinde. 1153.
— Haematom. 2064.
— Hemiplegie. 1008. 1131. 2978.
— Herderkrankungen. 337.
— Hydrocephalus. 1526. 1531. 2920. 2942.
— Kleinhirn. 1032. 3419. 4012.
— Lues. 340. 3999.
— Myxine glutinosa. 2483.
— Myxo-Gliosarkom. 1535.
— Punktion. 3004.
— Sarkom. 1043.
— Schläfeniappen. 3376.
— Sehhügel-Tumor. 425.
— Tuberkulöse Geschwülste. 2031.
— Tumoren. 425. 1085. 1109. 3004. 4031. 4451.
— Wägungen. 1150.
Gehirnarterien, Aneurysmen. 1065.
Gehirnerkrankung, postdiphtheritische. 319.
Gehirnhäute, Haemorrhagie. 1545.
— Meningealblutung. 2064.
— Meningitis. 439. 1052. 1079.
— — cerebrospin. 367. 4046. 4443.
— — syphil. 340.
— — tubercul. 1547. 2025.
— Pachymeningitis cervicalis. 3939.
— Sarkom. 1097.
Gehörgang, äusserer, Frakturen. 1175.
Gehverbände b. Extremitätenfrakturen. 2925.
Geisslersche Röhren. 1579.
Geist i. engl. Drama. 670.
Geisteskranke, Haftung. 1807.
Geisteskrankheiten, Alkalescenz d. Blutes. 4049.
— b. Landstreichern. 442.
— u. Simulation. 2983.
Geistesstörungen u. Diabetes. 4032.
— nach Schreck. 4044.
— b. Syringomyelie. 353.
Geistige Aneignung. 141.
Geistliche Orden, Benediktiner. 192.
— Bernhardiner. 201.
— Deutsche Ritterorden. 1801. 2567. 2717.
— Franziskaner. 201.
— Jesuiten. 1456. 3515.
— Kartäuser. 803.
— Templer. 2727.
Gelatineinjektionen b. Aortenaneurysma. 3932.
— b. Nierenentzündung. 2053.
Gelddelikte. 944.
Gelenke d. Gramineen. 3408.
Gelenkerkrankungen b. Syphilis. 3919.
Gelenkkörper, freie. 422.
Gelenkmaus. 3377. 3995.

Digitized by Google

Gelenkrheumatismus. 2930. 2934.
Gelenksysteme, kinematische. 3418.
Gellert. 2568.
Gemeindebetriebe u. Gewerbeordnung. 3777.
Gemeindehaushalt preuss. Grosstädte. 1922.
Gemeindewaisenrat i. Preussen. 2771.
Gemeindliches Element i. d. evang.-luth. Kirche Bayerns. 3734.
Gemeingüter, ländl. i. Preussen. 1918.
Gemeinschuldner, Tod i. Konkurs. 1786. 2862.
Gemüse, faekale Verunreinigungen. 4437.
Genehmigung. 2783.
— v. ohne Vertretungsmacht geschlossenen Geschäften. 3760.
Generalversammlung der A.-G. 234.
Generationspsychosen. 1080.
Generatoren. 608.
Genf. 1737.
Genfer Konvention. 4395.
Genitalapparat, weiblicher, Eiterungen. 2133.
Genitalien, äussere, Blutgefässe. 1058.
— b. Cavia cobaya. 455.
— Schwein u. Katze. 3064.
— weibl., Missbildung. 2926.
Genitaltuberkulose. 2116.
Genosse, Geschäftsguthaben. 935.
Genossenschaft, eingetragene. 2874. 4376.
Genossenschaftswesen i. Handwerk. 1948.
— landwirtschaftl. i. Württemberg. 1930.
Genu recurvat. acquisitum. 447.
Genussschein. 231.
Geodaesie i. Unterricht. 2691.
Geodätische Linien. 1379.
Geographie, mathematische. 2342.
— physikalische. 3637.
— i. Renaissancezeitalter. 228.
— i. Unterricht. 176. 781.
Geometrie i. Unterricht. 4352.
Georg, hlg. 672.
Geosot. 1174.
Geotropische Induktion. 2144.
Geotropische Reaktion. 3072.
Geotropismus. 458.
Gepäckschein. 853.
Gerbert von Aurillac. 211.
Gerbsäure. 1359.
Gerecse-Gebirge. 3688.
Gerhardt, Joh. 128.
Gerichtsbeamte i. Altfrz. 2575.
Gerichtsvollzieher. 3837.
Gerste. 1362. 3247. 4274.
Gesamtwahlschuld. 3651.
Gesandtschaftsrecht, frz. Rechtsprechung. 2849.
Gesangunterricht. 163. 3595.
Geschäftsanteil b. d. eingetr. Genossenschaft. 4376.
Geschäftsführer der G. m. b. H. 860. 3692.
Geschäftsführung ohne Auftrag. 3840.
Geschäftsguthaben d. Genossen. 935.
— b. d. eingetrag. Genossenschaft. 4376.
Geschäftsherr, Wille u. Interesse b. Geschäftsführg. ohne Auftrag. 3840.
Geschenke, Herausgabe. 3696.
Geschichte, Begriff b. Fichte. 147.
— histor. Gewissheit. 745.
Geschichtliche Wiederholungsfragen. 2669.
Geschichtsschreiber, mittelalterliche. 2734.
Geschichtsphilosophie. 1710.
— Grundprobleme. 2636a.
— b. Lamprecht. 2720.
— b. Schelling. 1713.
Geschichtsquellen f. Schulgebrauch. 786.
Geschichtstabellen f. Schulgebrauch. 768. 3582.
Geschichtstheorie, ökonomische. 1714.
Geschichtsunterricht. 174. 213. 2669. 2670.
Geschichtszahlen in mnemonischen Reimen. S. 168 sub Redaktion.
Geschlechtsverbände. 4362.
Geschützrohre, Gasdruck. 2314.
Geseker Huden. 3892.
Gesellschaft m. b. H. 860. 940. 1797. 1879. 1906. 3332. 3668. 3692.
— b. Smith u. Ferguson. 2634.
— stille. 844. 912. 3785.
— u. nicht rechtsfähiger Verein. 2831.
— s. a. Handelsgesellschaft.
Gesellschafter. 856.
— Ausscheiden aus d. Gesellsch. 3676.
— Eintritt in offene Handelsges. 1878.
— der G. m. b. H. 3668.
— stiller. 950. 1881.
Gesellschaftsvertrag. 1857.
Gesetzbuch, neues f. d. Kathol. Kirche. 2394.
Gesetzeszustimmung u. Bewilligung i. Sachsen. 3685.
Gesicht, Hemiatrophie. 2962. 4414.
Gesichtsspalte. 2028. 3369.
Gesichtswahrnehmung bei variierend. Lichtreizen. 1268.
Gesinde, krankes, Fürsorge d. Herrschaft. 2833.
Gesinderecht, ostfriesisches. 2797.
Gesner, A. S. 4356.
Gestalten. 2297.
Gestaltungsrechte. 838.
Gestattung u. Gewährung d. Gebrauchs. 3658.
Gestattungsgeschäft. 3831.
Geste Raimouart. 1671.
Gestirne, scheinbare Grösse. 432.
Getah-Kenari. 1324.
Getreidehandel, Berliner. 3902.
— u. Kornhäuser. 1486.
Getreidekörner, Einfluss d. Klimas. 2503.
Getreideproduktion d. Verein. Staaten von N.-A. 306.
Gewährleistung d. Verkäufers f. Wertpapiere. 2841.
Gewährleistungspflicht f. Fehler b. d. Miete. 269.
— d. Verkäufers. 3792.
Gewahrsam. 3769.
Gewährung u. Gestattung d. Gebrauchs. 3658.
Gewalt, höhere, i. Verkehrsrecht. 2768.
Gewebsatmung. 4086.
Gewerbe i. antiker Anschauung. 1613.

Digitized by Google

Gewerbeordnung. 1828.
— u. Staats- bzw. Gemeindebetriebe. 3777.
Gewerke, Zahlung von Zubusse. 3838.
Gewerkschaften, freie. 292.
Gewerkschaftsbewegung. 1903.
Gewissheit, historische. 745.
Gewohnheitsrecht. 259. 3680.
Gibbon. 1631.
Gifte, chemische u. bakterielle. 381.
— Dünndarmwirkung. 377.
Gips. 3239.
Girart von Amiens. 2595.
Giroumschreibung. 2851.
Giroverkehr. 266.
Girovertrag. 1883. 3644.
Glitter. 4184.
— nicht metallische. 3121.
Gladbach, Landwirtschaft. 3876.
Glandarienkalk. 1569.
Glarus, Hypothekarrecht. 2860.
Gläser, antike. 3205.
Glaubensanalogie. 2621.
Glaubensgewissheit. 1697.
Gläubiger. 927. 953. 2800.
— alternative Ermächtigung. 911.
— Aufrechnung b. Konkurs d. Schuldners. 3719.
— Haftung f. Zwangsvollstreckung. 953. 2790.
— e. verjährten Forderung. 3861.
Gläubigerverzug. 253. 1784. 2838.
Glaziale Erscheinungen i. Odenwald. 1211.
Gleichgewicht, chemisches. 3143.
— europäisches. 1738.
Gleichgewichtsbestimmung, chemische. 580.
Gleichungen. 508.
— algebraische. 4465.
Gleisbettung. 2298.
Glimmlicht, Emissionsspektrum. 4469.
Gliom, Gehirn. 354.
— Retina. 1042. 1083.
— Rückenmark. 1097.
Glossatoren. 1798.
Glücksspiele, Besteuerung. 1483.
Glühlampe, Bestrahlung b. Augenkrankheiten. 1524.
Glutaconaldehyd. 3222.
Glutaminsäure. 1585.
Glycerinaldehyd. 4480.
Glycerinphosphorsäure. 1587.
Glycosal. 1101.
Glykole. 4251.
Glykogen. 3998.
Glykogenanalyse d. Pferdefleischs. 4037.
Glykosurie. 362. 369. 2084.
Glyoxal. 4288.
Gnadenlehre. 2622.
Gneisse. 1240. 3407.
Gobineau. 2572.
Godwin, W. 62. 2587. 3904.
Gold. 3228.
Goldenes Horn. 3741.
Goldmedaillons v. Abukir. 2352.
Goldoni. 3538.
Goldverkehr, Londoner. 1485.
Gonapophysen. 3094.
Gonokokken i. Blut. 4067.
Gonophoren. 4120.
Gonorrhoe. 4022.
— Endokarditis. 4067.
— Häufigkeit. 4091.
Goerres, Jos. v. 2570.
Goethe. 61.
— u. Giord. Bruno. 2581.
— Dichtung u. Wahrheit. S. 168 sub. Redaktion.
— als Erzieher. 2590.
— Faust. 94. 708.
— Fremdwort. 3298.
— Iphigenie. 2544. 3678.
— Mahomet-Problem. 3300.
— Massenarbeit u. Heroentum. 2573.
— Mineralogie u. Geognosie. 1233.
— als Philosoph. 2653.
— Romeo u. Julia. 3291.
— zykl. Rahmenerzählungen. 1640.
Gothik, Landkirchen. 3257.
Gott, Herrlichkeit i. alt. Testament. 4339.
Gottesbegriff b. Duns Scotus. 1437.
Gottesdienst, Vorlesung hl. Schriften. 2620.
Gottfried von Lekno. 3621.
Gotthelf, Jerem. 71. 714.
Göttingen, Oberrealschule. 748.
Goupil. 713.
Grabbe. 93.
Grabdenkmäler d. XIV. Jhrh. 3253.
Gräber von Attika. 3471.
Grabsteine, römische. 2333.
Gradus, Synode von. 202.
Grafflia. 477.
Grafschaften, territoriale. 3605.
Gramineen. 2318. 3408. 4098.
Granulitgebirge, sächsisches. 3063.
Grassmannsche Punktrechnung. 1254.
Gratis gratis data. 2622.
Graun, Brüder. 2509.
Grawitz'sche Tumoren, Niere. 1548.
Greban, A. 3525.
Gregor VII., Papst. 3619. 3620. 3624.
Gregorius A. St. Vincentio. 1251.
Gregorius Nazianzenus. 8. 2533.
Greifswald, Säuglingssterblichkeit. 1038.
Gremblich, P. J. 1384.
Grenzscheidungsklage. 1756.
Grenzüberbau. 271.
Grenzveränderungen zw. deutschen Einzelstaaten u. gegen d. Ausland. 3875.
Griechen, weltgeschichtl. Bedeutung. 2351.
— Zähne u. Zahnbehandlung. 1408.
Griechenland, Athenische Aristokratie. 3285.
— Attischer Demos. 652.
— Bühne. 1618.
— Geographie. 3280.
— Gräber von Attika. 3471.
— Leichenbergung. 3500.

Digitized by Google

Griechenland, Priesterstellung i. hellenist. Aegypten. 2547.
— Reise nach. 3472.
— Serapis- u. Isiskult. 1617.
— Weihegebräuche. 1411.
Griechische Musse. 2545.
Griechische Sprache u. Literatur, Adjektiva auf -ιος. 3487.
— ἀρετή. 1612.
— Argolische Dialekt. 2343.
— Attische Komödie. 2550.
— deflxiones Atticae. 1615.
— Deklination. 3499.
— Dialektinschriften. 11.
— Dorische Komödie. 43.
— Drachentöter d. Sage. 3477.
— Einheit d. Zeit u. d. Ortes bei d. Tragikern. 1605.
— Fürstenspiegel. 649.
— Hellenistica. 4323.
— io-Praesentien. 2524.
— Lexicographie. 42.
— libellus περὶ ὕψους. 30.
— Moduslehre. 2537.
— Nominales Praedikat. 3288.
— Orthographie. 659. 2540.
— Paränetische Alphabete. 643.
— Personennamen. 2347.
— Poetae appellationes. 1611.
— Pronomen d. Jener-Deixis. 16.
— Zu griech. Schriftstellern. 644.
— σκηνή. 1618.
— Syntax. 2345.
— Tragisches Kostüm. 4313.
— i. Unterricht. 151. 2697.
— Vasenkunde. 6.
— Vogelnest. 4319.
Grignard-Lösungen. 3201.
Grignardsche Reaktion. 596. 3449. 4272.
Grillparzer. 2361.
Griseria b. Tuberkulose. 421.
Grönland. 3329.
Gross-Armenien. 3483.
Gross-Britannien, landwirtschaftl. Betrieb. 1914.
Gross-Hennersdorf. 297.
Grosshirn, Myxo-Gliosarkom. 1535.
Grosshirnrinde, Lokalisation. 1153.
Grossjährigkeit. 3842.
Grossindustrie i. sächs. Wollgewerbe. 287.
Grossstädte preussische. 1922. 3357.
Gross-Strehlitz. 3315.
Grotten, praehistorische. 2329.
Grubensystem, Chemnitz. 2255.
Gruber-Widalsche Reaktion. 3055.
Grundbesitz, Erbrecht i. England. 1488.
Grundbuch, Berichtigungsanspruch nach § 894 B. G. B. 2804. 3714.
Grundbuchbeamter, Pflichtverletzungen. 3715.
Grundbucheintragungen m. Bewilligung d. Gemeinschuldners b. Konkurs. 3688.
Grundbuchrecht, schweizerisches. 3833.
Grundeigentum i. Kiautschou. 1862.
— Übertragung. 4379.
Grundeigentümer, Haftg. f. Grundstücksvertiefung. 854.
Grundeis. 2247.
Grundkredit, Württemberg. 1933.
Grundschuld. 849.
Grundstück, derelinquiertes. 975.
— Doppelbuchung. 3786.
— Eigentumsaufgabe. 3841.
— Haftung f. Hypotheken. 1469.
— Mietvertrag. 2864.
— vermietetes, Veräusserung u. Belastung. 3715.
— Vorkaufsrecht. 1846.
Grundstücksbestandteile. 834.
Grundstücksfrüchte, Haftung f. Hypotheken. 3839.
Grundstücksrechte, zur Konkursmasse gehörige. 1844.
Grundstückszubehör. 920.
Gruppenschema, f. zufällige Ereignisse. 1576.
Gruppentheorie. 4148.
Grusinisch. 1689.
Gryphius, A. 1678. 3515.
Guajacolum Valerianicum. 1174.
Gudea. 724.
Guillaume le Clerc. 90.
Guinegate, Schlacht bei. 2729.
Guiraut von Calanso. 695.
Gült. 2837.
Gumbinnen. 3124.
Gummi. 1235.
Gütergemeinschaft, eheliche. 965.
Güterrecht, eheliches. 258. 279. 964. 965.
Gütertrennung. 2776.
Gutgläubigkeit. 839. 952. 972.
Gutsüberlassungsvertrag, bäuerlicher. 3336.
Gutturaltheorie. 119.
Gymnasialunterricht, Grundlagen. 2659.
Gymnasium, Aufgaben i. d. Gegenwart. 765.
Gymnit. 2208.
Gyrodus. 2150.

H.

Haager Konferenz. 4395.
Haar, Aplasia pil. intermittens. 2022.
Haasbauer, A. 633.
Habsburg. 4359.
Hadrian. 1679. 2551. 2562.
Haferpflanze. 4789.
Haftpflichtversicherung. 3670.
Haftung d. Aufsichtsrat der A.-G. 3753.
— d. Eisenbahnen. 3642. 3703.
— d. Emissionsbäuser. 845.
— d. Erben. 240. 930. 2758.
— ex recepto. 2839.
— d. neuen Firmeninhabers. 867.
— d. Frachtführers. 2773.

Digitized by Google

Haftung d. Gastwirts. 2889.
— f. Gehülfen. 945. 3349.
— Geisteskranker. 1807.
— d. Gläubigers f. Zwangsvollstreckung. 953. 2790.
— d. Grundeigentümers f. Vertiefung. 854.
— d. Grundstücks f. Hypotheken. 1469.
— d. Grundstücksfrüchte f. Hypotheken. 3829.
— d. offen. Handelsges. f. Delikte d. Gesellschafter. 1850. 3339.
— juristischer Personen f. Vertreter. 2759.
— d. Kommanditisten. 3797.
— d. Kommissionärs. 3742.
— v. öffentl.-rechtl. Körperschaften. 3820.
— f. Mängel b. Schenkungen. 1823.
— d. Miters f. Beschädigung d. Mietsache. 3761.
— v. Miterben. 1773.
— f. rechtswidrige Handlungen von Beamten. 1872.
— d. Rheders. 284. 1902.
— f. Sachmängel. 3755.
— d. Staates f. Gerichtsvollzieher. 3837.
— d. Stifters u. s. Erben. 2807.
— f. Tiere. 2775.
— f. Tierschaden. 232. 261. 1826. 2856. 2859.
— des Tierhalters. 830. 1840. 2818.
— wegen Tötung e. Person. 1827.
— f. unrichtige Zustellung. 272.
Haifische. 2432.
Halberstadt, Schützengesellschaft. 2715.
Halbseitenstörungen. 337. 425.
— s. a. Hemiplegie.
Halle a/S. 3118.
Halley'scher Komet. 1261.
Hallucination, musikalische. 4023.
Halluc inosen. 1204.
Haloerscheinungen. 3431.
Halogen-Ammonium-Verbindungen. 3201.
Halogene. 559. 582. 2205. 4279.
Halogenide v. Ammoniumbasen. 3451.
Halogensauerstoffverbindungen. 525.
Halogenverbindungen. 2491.
— d. Quecksilbers. 539.
— v. Schwermetallen. 2252.
— d. Urans. 4479.
Halogenwasserstoff. 561.
Hals, Angiosarkom (Peritheliom). 366.
— Fistel. 2109.
— Lymphangiom. 1512.
— Torticollis spasticus. 2118.
Halsmark, Tabes. 3958.
Halsrippen. 1203.
Halswirbel, Luxation. 2414.
Halterenscheiben. 4128.
Hamann, J. G. 180.
Hamartome, Niere. 1510.
Haematom, extradurales. 2064.
Haematometra. 1188. 2974.
Haematurie d. Phthisiker. 3034.
Hamburg. 2746.
— Handel m. Brandenburg. 2380.
Hamburg, Johanneum. 774.
Hamerling. 95.
d'Hamilton, A. 3521.
Hamlet. 2586.
Haemoglobin. 2232.
Haemoglobinprobe. 3053.
Haemolyse. 3013.
Haemophilie. 1006.
Haemoptoe. 1132. 2030.
Haemorrhagie d. Haut b. Typhus. 2068.
Hand, Lipome. 2955.
— Missbildungen. 2934.
— Sarkom. 1073.
Händedesinfektion. 2047. 4402.
Handel i. antiker Anschauung. 1613.
Handelsbücher. 3738.
Handelsgeschäft, Niessbrauch. 2821.
Handelsgesellschaften, Konkurs. 2829.
— Liquidator u. Konkursverwalter. 1852.
— offene. 856. 899. 1850. 1878. 1879. 2870. 3331. 3339. 3856.
— s. a. Gesellschaft.
Handelsgesellschafter, offener. 3335.
Handelsgesetzbuch, § 2. 3733.
— § 27. 3851.
— §§ 60. 61. 3809.
— § 73. 4378.
— §§ 369—372. 3858.
— § 377. 254.
— § 433. 3789.
Handelsmäkler. 3665.
Handelspolitik, Russische. 309.
Handelsrealschulfrage. 181.
Handelsregister. 3640.
Handelsverbot f. Handlungsgehülfen. 3809.
Handelsverträge, deutsche. 3891.
Handfläche, Keratoma. 3383.
Hand-Leinwandindustrie. 979.
Handlung, unerlaubte. 879.
Handlungsgehilfe, Dienstzeugnis. 4378.
— Handelsverbot. 3809.
— d. hansischen Kaufmanns. 3657.
— Konkurrenzklausel. 3358.
Handlungslehrling. 3677.
Handlungsreisender b. Konkurs des Geschäftsinhabers. 1853.
Handschriften, altenglische. 2598.
— Florentiner Strozzi-Magliabecchiana Cl. VII. *1040.* 1656.
— Karlsruhe *115.* 2389.
— Lothringer L. 2577.
— Münchener Akad. d. Wiss. 1744.
— Neue Testam. d. Fürstl. Stolberg. Bibl., Wernigerode. 3540.
— Oxforder Liederhs. 3526.
— Parzival. 2602.
— v. Santa Maria de Ripoll. 3264.
Handteller, Lichen rub. planus. 426.
Handwerk, Genossenschaftswesen. 1948.
— Schutz durch gesetzl. Bestimmungen. 1828.
Handwerker, Eintragungspflicht 3640.

Digitized by Google

Hängebrücken. 607.
Hannover, Landesversicherungsanstalt. 1478.
— Unterrichtswesen. S. 168 sub Redaktion.
— Zuckerrübenbau. 304.
Hansa, Handlungsgehülfen d. Kaufmanns. 3657.
Hanseatische Konferenzen. 1732.
Harmonik. 1367.
Harn, Diazoreaction (Ehrlich.) 1184.
— Fermente. 4069.
— Methylenblaureaction (Russo). 1184.
— organ. Säuren. 1082.
— Zuckerbestimmung. 1100. 2043.
Harnblase, Cystitis verrucosa b. Rind. 1060.
— Cystoskopie. 4410.
— Divertikel. 2130.
— Lues. 2953.
— maligne Geschwülste. 1121.
— Tuberkulose. 388.
— Zottengeschwülste. 4075.
Harnblasen-Scheidenfisteln. 1176.
Harnsäure. 2204. 3364. 4021.
Harnstoff. 4224.
Hartmann. E. v., 3570.
Hartmann v. Aue. 702.
Hasenscharte. 3988.
Hasse. 2509.
Hauenstein-Tunnel. 3410.
Hausgesetz u. Staatsgesetz. 286.
Haus- u. Berufsgemeinschaft, eheliche. 1794.
Hausindustrie. 1487. 3885.
Haut, Atrophie. 312.
— Aufnahme organ. Nitrokörper. 1134.
— Furchenwale. 2440.
— Lymphangiom. 2114.
Hautaffektionen b. septischen Erkrankungen. 2131.
Hautanthrax. 1050.
Hauterscheinungen, haemorrhag. b. Typhus. 2068.
Hautgefässe u. Wärmeregulierung. 448.
Hautkrankheiten, Seifenbehandlung. 1078.
— Statistik d. Wiener Poliklinik. 1036.
Hautsinnesorgane. 466.
Havelberg. 204.
Hebbel. 1634. S. 91 sub Redaktion.
Hebdomadenlehre. 663.
Hebemaschinen. 614.
Hebephrenie. 1144.
Hebotomie. 3050. 4003.
Hebräer, Zähne u. Zahnbehandlung. 1408.
Hebräisch, Praeposition מאת. 2365.
— Familienrecht. 2616.
Hector. 2331.
Hedonal-Aethernarkose. 2936.
Heeresersatz, Beruf u. Abstammung. 3910.
Heeresverfassung, römische. 40.
Heereszahlen i. d. Kreuzzügen. 2386.
Hefe. 1596. 2228.
Hegel. 1438. 2636a.
Heidelberg, Kriminalität. 236.
— Milchversorgung. 1003.
Heidelberg, Univ.-Bibliothek. 3279.
Heilbronn, Mundart. 59.
— Weinbau u. Weingärtnerstand. 1479.
Heilsarmee. 730.
Heilstätten-Wesen. 4416.
Heimatkunde v. Gross-Strehlitz. 3315.
Heimatschutz. 2406. 2883.
Heimstättenbewegung. 2900.
Heinrich IV., König. 3624.
Heinrich, Jung H., Kg. v. England. 1734.
Heinrich v. Gent. 2642.
Heissluftkauterisation d. ulcus durum. 2954.
Heldenepos, frz. 2600.
Heldensage, russische. 4395.
Hellenismus i. Rom. 13.
Hellenistica. 4323.
Helligkeit v. Sternen d. Plejadengruppe. 4179.
Helligkeitserregung. 1707.
Helmholtz. 4186.
Helvetius. 3571.
Hemianaesthesie. 3948.
Hemianopsie. 3948.
Hemiataxie. 4012.
Hemiatrophia faciei. 2962. 4414.
Hemiplegie. 1008. 1131. 2978.
— s. a. Halbseitenstörungen.
Hemmungen, Herbarts Theorie. 4355.
Hemmungsfasern i. Muskelnerven. 4017.
Heptamethylenimin. 3194.
Herausgabeforderung d. Berechtigten bei Rechtsverlust. 1803.
Herbart. 144. 3565. 4355.
Herder, J. G. 79. 196. 1641. 1716. 3566.
Hérédia, J.-M. de. 2557.
Hereonlusrhetorik. 50.
Heresbach, C. 1701.
Hering, L. 1599.
Hermann v. Baden. 196.
Hermannstadt, Brukenthalisches Museum. 2806
Hermaphroditismus. 1122. 2013.
Hernien, Bruchsacktuberkulose. 1978.
— diaphragmatica. 3916.
— inguino- resp. cruro-properitonealis. 2117.
— obturatoria. 320.
— Process. vermiformis. 331.
— Zwerchfell-H. 436.
Heroentum u. Massenarbeit. 2573.
Herpes zoster. 1007.
Herrenlos. 2817.
Hertzsche Wellen. 4184.
Herz, Arhythmia perpetua. 4068.
— Atresie d. Ostium venos. dextr. 1112.
— Cardiolysis. 3395. 3929.
— Cardiospasmus. 3928.
— Dextrokardie. 3000.
— Endocarditis. 352. 4067.
— Grösse b. Tuberkulose. 2078.
— motorische Reizung. 2967.
— Myocarditis tubercul. 1961.
— Scheidewand-Defekte. 1985.
Herzarbeit. 2012.

Digitized by Google

Herzdiagnostik, funktionelle. 1117.
Herzegowina, Agrarverhältnisse. 989.
Herzfehler u. Schwangerschaft. 1136.
Herzgeräusche. 2072.
Herzhypertrophie. 1522.
Herzkammerscheidewand, Ruptur. 2004.
Herzkranke, Blutdruck. 3934.
Herzthrombose. 1163.
Herzvorhof, Fibro-Myxom. 1534.
Herzwunden. 348.
Heslod. 2348. 2530.
Hessler. 4359.
Heterogene Systeme. 2283.
Heterotrophie v. Holz u. Rinde. 2442.
Hetol. 356.
Hetralin. 1999.
Heulandit. 461.
Heusinger-Joy-Steuerung. 2302.
Hexameter, Klopstock u. Voss. 2359.
— lateinischer. 1602. 1620. 3497.
Heynlin, J. 3610.
Hieronymus. 3289.
Hildesheim. 2740.
— Krankenwesen. 3618.
— Verfassungsgeschichte. 811.
Hillesheim, L. 2735.
Hilscher, J. E. 693.
Himmelsgewölbe, scheinbare Form. 482.
Himmelskunde, mathematische, i. Unterricht. 2671.
Hingabe, erfüllungshalber. 1788.
— an Erfüllungsstatt. 1834.
Hinterlegung, zwecks Schuldbefreiung. 919. 3759.
Hinterpommern i. 17. Jahrh. 3898.
Hippursäure. 333. 599.
Hiraea. 4114.
Hirn s. Gehirn.
Hirnblutungen. 3948.
Hirngewicht. 3915.
Hirnwindungsrelief. 363.
Hirschberg i. Schl., Lutherdrucke. 1389.
Histriomastix. 77.
Hobbes. 1442.
Hochalmmassiv. 3403.
Hochspannungsflamme. 4288.
Höchstbetragshypothek. 943. 2858.
Hochverrat i. russ. Strafrecht. 2879.
Hoden, Bauchhoden. 316.
— haemorrh. Infarkt u. Nekrose. 380.
— Kryptorchismus. 2013.
— Leistenhoden. 3968.
— Lues. 2940. 3384.
— Retentio. 408.
— Sarkom. 408.
— Tuberkulose. 1986.
Hoffmann, E. T. A. 1430. 1640.
Hofgericht, Hof zu Loen. 3893.
Hohe Lied. 2585.
Höhenregionen, Ostalpen. 229.
Hohenstaufen. 3095.
Höhenunterschiede. 2189.
Hohenzollern, Kirchenpolitik. 204.
Hohepriesterliche Theorie. 1693.
Höhlenbildung i. Schläfenbein. 1514.
Höhr, D. 2515.
Hölderlin. 2636.
Holothurien. 4093. 4095.
Holzappeler Gangzug. 1567.
Holzelemente, optische Untersuchung. 3130.
Hölzer, Dielektrizitätskonstanten. 2481.
Holzhaltige Futtermittel. 3249.
Holzkohle. 2169.
Holzverkehr, mecklenburgischer. 3244.
Homer, Cyklopeia. 53.
— Göttergestalten in d. Plastik. 95.
— Ilias. 653. 2331.
— Kampf d. Hector u. Ajax. 2331.
— Kriegs- u. Schützlingsrecht. 651.
— latenter Sprachschatz. 42.
— Odyssee. 14.
— Optativus obliquus. 3480.
— Patronymica. 3481.
— Praeposition. 2532.
— Stimmungen u. Stimmungsbilder. 14.
Honduras-Balsam. 3145.
Horatius. 19. 45. 2528. 2529. 3467. 3494.
Hordeum distichum. 1362.
Horn, (N.-Ö.), Inkunabeln. 3268.
Hörprüfungsmethode b. Hunden. 3376.
Hotelmobiliar. 931.
Hrabanus Maurus. 1436.
Huchown-Frage. 710.
Huden, Geseker. 3892.
Hüftgelenk, Coxa valga. 2110.
— Coxitis, tuberkulöse. 2983.
Huftiere. 4105.
Hugsvinnsmal. 3469.
Hühnerpest. 3369.
Hülfsperson, nach §§ 278 u. 831 B. G. B. 1782.
Humanismus. 3610.
Humanistische Strömung i. d. engl. Philosophie. 746.
Humanität moderner Kriege. 2059.
Humboldt, A. v. 1376.
Hume, D. 3309. 3579.
Humerus, Epiphysentrennung d. Trauma. 355.
— Frakturen. 3085.
— Luxation. 3397.
Hund, Hörprüfungsmethode. 3376.
Hundeschilddrüse. 1124.
Hungerzustand, Hippursäure-Ausscheidung. 333.
Hunsrück. 1446.
Hussitenkriege. 3611.
Hyaden. 2187.
Hydramulos. 3025.
Hydrazin. 516. 1341. 2487. 4245.
o-Hydrazinbenzoësäure. 3142.
Hydrazinhydrat. 592.
Hydrazobenzole. 3138.
Hydria. 6.
Hydrobenzoin. 1347.
Hydrocephalie, foetale u. Geburt. 1531.

Digitized by Google

Hydrocephalus. 1526. 2920. 2942.
Hydrochinon. 605.
Hydrochinon-Methylketon. 3139.
Hydrole. 4232.
Hydrologische Methoden. 617.
Hydromyélie. 1526.
Hydronephrose. 2106. 2130. 3970. 4409.
Hydrophthalmus. 2993.
Hydroresorcinderivate. 3172.
Hydrosalpinx. 1123.
Hydroxylamin. 516. 2196. 2487. 3231.
Hygiene, Reinlichkeit i. Lichte der. 2104.
Hygienische Einrichtungen auf Deutsch. Kriegsschiffen. 1190.
Hygrometer. 3417.
Hygroskopizität v. Bodenarten. 572.
Hygroskopizität i. Pflanzenreich. 476.
Hymnen an Sin. 1690.
Hypercides. 49.
Hyperemesis. 378.
Hypertrophie, Herz. 1522.
— **Mamma.** 2026.
Hypophosphite. 534.
Hypospadie. 2013.
Hypothek. 849. 876. 938. 943. 1469. 1868. 2858. 3743. 3829. 3835. 3837.
Hypothekenrecht, schweizerisches. 1765. 2860.
Hysteresis. 299. 3424.
Hysteresiswärme. 4177.
Hysterie. 361. 413. 1064. 1077. 1096. 1205. 2125. 4073.
Hysterotomia vaginalis. 4013.

I — J.

Jahve. 2615.
Jakob, L. H. v. 995.
Jakob ibn Abbâs. 1695.
Jakobi, F. H. 133. 739.
Jansenistenstreit. 210.
Japanisch, Seelenleben. 2368.
Japanisches Meer. 4095.
Ich. 3565.
Ich an sich. 137.
Ichthyosis foetalis. 1086.
Icterus. 311.
— b. Syphilis. 4450.
Idealismus, transcendentaler. 134.
Idee, aesthetische b. Kant. 146.
— **Geschichte.** 734.
Jean Paul. 182. 1637.
Jehan du Prier. 690.
Jejunostomie. 2019.
Jena. 3129.
Jener-Deixis i. Griechischen. 16.
Jeremias. 118.
Jeroschin, Nicol. v. 2608.
Jesuiten. 1456.
Jesuitendrama. 3515.
Jeux partis. 3528.
Jeverland, Marschwirtschaft. 2317.
Igel. 4107. 4117.
Ignoramus, Komödie. 683.
Ilmisten. 728. 2613.
Ileocoecaltuberkulose. 325.
Ileocoecaltumoren. 4139.
Ileus. 432. 1093. 1167. 1192. 2041. 2092.
Ilfeld, Paedagogium. 2373.
Ilmenau. 3129.
Imbibitionserscheinungen a. brechend. Medien d. Auges. 1105.
Imidobromide. 3194.
Imidochloride. 3194.
Iminopyrine. 4228.
Immermann. 1645.
Immissionenrecht. 843.
Immobiliarverkehr. 2764.
Immobiliar-Versicherung. 2867.
Immunisierung gegen Druse. 2988.
— gegen Geflügelcholera. 433.
— gegen Schweinepest. 411. 433. 4061.
Immunität diplomat. Agenten. 1889.
— **parlamentarische.** 925.
Immunkörper, haemolytische. 3013.
Impftuberkulose. 3977.
Inata-Erzählungen. 2613.
Incarceration d. Darms. 4054.
Indier, Behandlung. 2708.
— **Zähne u. Zahnbehandlung.** 1408.
Indignität. 263.
Indikatoren. 2492.
Indisch, Königsgeschichte. 2366.
Indogermanisch. 124.
Indolaminopropionsäure. 2491.
Indossabele Papiere. 241.
Indossament. 3347.
Induktive Methode bei E. v. Hartmann. 3570.
Industrieschulen, Kaiserslautern. 789.
Infant system. 3594.
Infantilismus. 4106.
Infarkt d. Hodens. 380.
— **d. Leber.** 1532.
Infektionen, Spital-L., Zürich. 1189.
Infektionskrankheiten, Bakteriaemie. 4448.
— **Chloride.** 1976.
Infinitesimalgedanke b. Leibniz. 2645.
Infinitesimalrechnung. 170. 1263.
Infinitiv i. Neugriechischen. 22.
Ingramsdorf. 4456.
Inhaberpapier. 241. 274. 1864.
Inhaberschuldverschreibungen. 1829.
Injektionen, subconjunktivale. 1199.
Initialen d. latein. Buchschrift. 4312.
Inkareich. 805.
Inkassomandatindossament. 3347.
Inkunabeln, Bielefelder. 628.
— **Horn, N.-Ö.** 3268.
— **Leipnik.** 4311.
Inlandsbegriff d. Reichsgesetze. 3903.

Digitized by Google

Innenpol-Magnet. 1089.
Insekten. 1572.
Insektenlarven. 1571.
Integrale irrationaler Differentiale. 2176.
— v. Differentialgleichgn. 2. Ordn. 506.
Integralgleichungen. 1272. 3425.
Integralrechnung. 512. 4181.
Integration Euler'scher Differentialgleichgn. 491.
Integrationsverfahren. 4135.
Intellekt b. Augustin. 2625.
Intellektuelle Anschauung b. Schopenhauer. 1712.
Interferenzerscheinungen. 499.
Interpolation. 507.
Intervall, simultanes. 4306.
Introspektive Methode d. Psychologie. 1717.
Invagination, Colon. 336.
— d. Darms. 4026.
Invarianten. 3132.
Inventarerrichtung. 240. 1811. 3699.
Inversion, Uterus. 1146.
Investiturstreit. 3624.
Jod. 2201. 2215. 3169.
— mehrwertiges. 4221. 4245.
— organ. Verbindungen. 4474.
p-Jodacetanilid. 3169.
Jod-o-acettoluid. 3169.
Jodausscheidung. 2984.
Jodbehandlung b. Lichen ruber. 1056.
Jodderivate d. α- u. β-Naphtols. 601.
Jodgehalt d. Schilddrüse. 1010.
Jodkalium. 2984.
Jodoformdesinfektion, intraoculare. 1149. 2137.
Jodverbindungen, Spaltung i. Organismus. 3953.
Johann, König v. Böhmen. 4360.
Johann Wilhelm, Kurf. von d. Pfalz. 1450.
Johnson, Sam. 3522.
Ionen. 549.
Ionenwirkung, kombinierte. 1358.
Jonson, Ben. 3532.
Jothlon. 4029.
Journal Etranger. 3541.
Journalismus i. Westfalen. 4327.
Iris, ligam. pectinatum. 2414.
Irisbewegung, Physiologie. 1126. 1169.
Iritis. 3943.
Ironie b. Shakespeare. 4332.
— b. Tieck. 3503.
Irresein, myxoedematöses. 416.
Irrtum b. Abgabe einer Willenserklärung. 1460.
— b. Erbschaft. 3804. 4377.
— b. Kauf. 3710. 4383.
Irrtum b. letztwill. Verfügungen. 270.
— d. Stellvertreters. 3344.
— b. Testamentserrichtung. 255. 2749.
— über d. Vorbestraftheit. 3732.
Ischias. 1033. 1091.
Ischurie. 3032.
Iserlohn. 998.
Isis. 1617.
Isländisch, Disticha Catonis. 3469.
Ismael. 2609.
Isochinolin. 2209.
Isodehydracetsäureester. 520.
Isokrates. 660.
Isomerie. 534. 553. 1292. 1321. 1358. 2249. 4271.
Isopentan. 4229.
Isopral. 3014.
Isopuron. 4225.
Isorosindon. 2196.
Isoselenopyrin. 4213.
Isothermen. 1260.
Isotrope Körper. 1262.
Israeliten. 2615.
Istrische Bischöfe. 202.
Italien, Kunst u. Leben. 1364.
— Studienreise. 1366.
Italienische Sprache u. Literatur, Francesca da Rimini. 681.
— Nero i. Drama. 1639.
— Ossian i. d. ital. Literatur. 1432.
— drei Prosalegenden. 697.
— Suffixe. 1633.
Italische Rundbauten. 3252.
Itzehoe, Reform-Realgymnasium. 784.
Juden i. Stifte Münster. 1743.
Judenspanisch. 109.
Judentum, i. Urteil d. protest. Theologie. S. 168 sub Redaktion.
Judith, mitteldeutsch. Gedicht. 2571.
Jugendlektüre u. Schülerbibliotheken. 2674.
Jugendspiele. 777.
Junefrouwe. 84.
Julianus Apostata. 2542.
Jupiter. 1614.
Jupitermond V. 2190.
Jupiterstörungen. 4166.
Jupitertrabanten. 4151.
Jura-Ablagerungen d. Bayerischen Waldes. 1574.
Juristische Personen. 2759. 2808.
Justinian, Schatzrecht. 2847.
Jute. 3936.

K.

Kabel. 4287.
Kabelsysteme. 4283.
Käfer, pentamere. 3406.
Kaffeesäure. 527.
„Kaiser u. Reich". 3632.
Kaiserschnitt. 371. 419.
— s. a. Sectio Caesarea.
Kaiserslautern, Industrieschule. 789.
Kakao. 1324.
Kalamis. 3496. 4317.
Kälber-Fütterungsversuche. 3248.
Kalbsovarien. 3069.
Kalenderausdrücke, persische. 4340.
Kalidasa. 2610.
Kalium-Bleidoppelchloride. 2268.
Kaliumchlorid. 2268.

Digitized by Google

Kaliumrhodanat. 3162.
Kaliumsulfhydrat. 3162.
Kalk. 1343.
— i. d. Pflanze. 2148.
— kohlensaurer. 4205.
Kalkaluminate. 3221.
Kalkausscheidung fieberkranker Säuglinge. 2039.
Kalkkörperchen d. Nierenrinde. 4004.
Kalkmörtel. 3240.
Kalksilikate. 3221.
Kalkspat. 1322.
Kalkstickstoff. 3245.
Kalpa-Sutra. 728.
Kaltbrändigkeit b. Rind. 3098.
Kältemaschinen. 2498.
Kamala. 2284.
Kammbildungen a. Schädel. 1129.
Kammerprozess d. Schwefelsäure. 4219.
Kammersystem b. Arbeitervertretungen. 288.
Kanalisation. 610.
Kanalstrahlen. 4149. 4168. 4261.
Kandersteg. 3089.
Kaninchen, Nerv. recurrens. 1068.
Kant, Apriorismus. 1704.
— aesthet. Idee. 146.
— u. Feuerbach. 2770.
— Kausalproblem. 2646.
— u. die alttestamentl. Religion. 3561.
— Religionsphilosophie. 3572.
— vorkrit. Schriften. 2627.
— Wissenschaft u. Wirklichkeit. 2630.
Kantone, finanzielles Gleichgewicht. 1953.
Kapillarbint. 1138.
Kapitalbedarf d. Landwirts. 291.
Kapitalismus i. Venedig. 1480.
Kapitalrente deutscher A.-G. 2895.
Kapitän, Schiffsgewalt. 2881.
— u. Schiffsmannschaft. 2398.
Kappenberg, Meister von. 4299.
Karl I. v. England. 190.
Karl IV., Kaiser. 4360.
Karl V., Kaiser. 1730.
Karl VI., Kaiser. 214.
Karl Philipp August, Bischof v. Bruchsal. 3613.
Karlsruhe, Codex Bruchsal I. 4295.
— Handschrift *115.* 2389.
Kärnten, Malereien. 1598.
— Pflanzendecke. 2449.
Karolinger. 3324.
Karpathen, rumänische. 1340.
— Westkarpathen. 223.
Karthäuser. 803.
Kartellbildungen i. d. Eisenblechindustrie. 2899.
Kartelle, industrielle. 2899. 3869.
Kartoffeln. 2501. 4290. 4491.
Karvolin. 1321.
Kasimir Wilhelm, Landgraf v. Hessen-Homburg. 3325.
Kassenschrankfachgeschäft. 1785. 3354.
Kastanie. 2443.
Katalyse. 2283. 3210.
Katatone Symptome. 407.
Kategorien, Aristotelische. 661.
Kathodengefälle. 3164.
Kathodenlicht. 2241.
Kathodenstrahlen. 4141. 4149.
Katholische Kirche, e. neues Gesetzbuch. 2394. 2780.
Katholisches Kirchengut. 3340.
Katholizismus u. Protestantismus i. Dtschld. 2712.
Katze. 3064.
Katzenbuckel. 2146.
Kauf, Abnahme. 1891.
— Abnahmepflicht. 1875.
— Anfechtung. 4383.
— Gefahrübergang. 1800.
— Vertragseinheit u. -mehrheit. 2872.
— Wandlungsanspruch wegen Irrtum. 3710.
Käufer, Ansprüche b. Quantitätsmangel. 230.
— Entschlusswechsel. 243.
— e. gestohlenen Sache. 874. 3793.
— Minderungsrecht. 1874.
— Nachbesserungsanspruch. 3755.
— Pflicht z. Untersuchg. d. Ware. 254.
Kaufmann, minderjähriger. 3355.
Kaufmannseigenschaft d. Handwerkers. 3640.
Kaufsache, Quantitätsmangel. 230.
Kaufvertrag. 1774. 1775.
Kaukasien. 3301.
Kausalität i. d. Kontingenzlehre v. Boutroux. 4348.
Kausalitätsprinzip d. Biologie. 4449.
Kausalproblem, Kant u. Schopenhauer. 2646.
Kaysersberg. 792.
Kefir. 3036.
Kegel. 1279.
Kegelschnitte. 179. 1251. 3105. 3113.
Keilinschriften. 734.
Keilschriftkunden. 1434.
Keimblätter. 2437.
Keimepithel, Durchlässigkeit. 3051.
Keimversprengung. 1505.
Keimwurzeln. 467.
Keller, Recht an K. 1887.
Keller, Gottfr. 675.
Kellnerei v. Montabaur. 2738.
Kellnerinnen i. Baden. 3897.
Kempen. 812.
Keramin-Seife. 1078.
Keratitis. 2132. 4011.
Keratoma palmare et plantare. 3383.
Kernig'sches Symptom. 439. 1091.
Ketochloride. 3144.
Ketonalkohole. 4224.
Ketone. 528. 1335. 3231. 4207. 4251.
— aromatische. 3220. 4232.
— cyklische. 543. 3234.
— fettaromatische. 2201.
— ungesättigte. 1357. 4212.
α-Ketonsäuren. 2280.
Ketotetrahydrochinazolin. 4234.
Keuchhusten. 2111.

Digitized by Google

Klautschon, Grundeigentum. 1862.
Klefer, Myxom. 4089.
Kieselsäure. 3212.
Kinder, Altersverhältnisse d. Mütter. 3894.
— Anfechtung d. Ehelichkeit. 4384.
— aus nichtigen Ehen. 1860.
— uneheliche. 1810. 3768.
— Unterhaltsanspruch gegen geschiedene Eltern. 905.
Kindergärtnerin. S. 28 sub Redaktion.
Kindermord. 3921
Kindermuseen. 2659.
Kinderpsychosen. 3917.
Kindersterblichkeit, Düsseldorf. 3990.
Kindesannahmevertrag. 888.
Kinematische Gelenksysteme. 3418.
Kinsley, Ch. 1632.
Kinkel, G. 1658.
Kirchenbau. 624. 2507. 3256. 3257.
Kirchengeschichte i. Unterricht. 786.
Kirchengut, katholisches. 3340.
Kirchenmalerei. 1363.
Kirchenmusik. 2510.
Kirchenstaat. 1729.
Kirchenvorstand d. evang.-luth. Kirche i. Sachsen. 3817.
Kircher. 3637.
Kirn a. d. Nahe, Mundart. 1646.
Kirschgummi. 1235.
Kiurushi. 3925.
Klaganerkenntnis. 1901.
Klagerücknahme. 974.
Klagverzicht. 1901.
Klangassociationen. 736.
Klassenbildung i. algebraischen Funktionenkörpern. 4170.
Kleinasien, Reise nach. 3472.
Kleinbahnen. 2893.
Kleinhirn, Atrophie. 1032.
— Funktionen. 2419.
— halbseit. Erkrankgn. 4012.
Kleinkraftmaschinen. 2892.
Kleinstadt i. der Dichtung. 101.
Klerus i. mittelengl. Versroman. 2357.
Klimakterium. 443.
Klimatologie, Eger. 1266.
— Freistadt. 1273.
— Gumbinnen. 3124.
— Halle a/S. 3118.
— Ilmenau, Weimar, Jena. 3129.
— Mansfelder Seekreis. 3118.
— Marburg a/L. 4183.
— Meissen. 2472.
— Quakenbrück. 1271.
— Rochlitz. 1285.
— Rostock i. M. 3430.
— Saalkreis. 3118.
— Schwarzwaldgebiet. 4182.
— Südafrika. 2170.
— Würzburg. 4153.
Klimatologische Probleme. 3421.
Klopstock. 2359.
Klumpfuss. 1517.
Knaben Wunderhorn. 3536.
Knallgaskette. 2217.
Knallgas-Reaktion. 3206.
Knappschaftsvereine. 3878.
Knie, Chondrom. 313.
— Genu recurvat acquisit. 447.
Kniegelenk, Kontrakturen. 2961.
— Luxation. 350. 2070. 2421.
— Tuberkulose. 2958.
Kniegelenksergüsse, traumatische. 4432.
Kniegelenksabscess. 1965. 3391.
Kniegelenkscysten. 1196. 3038. 4084.
Kniegelenkgewebe, Carcinommetastasen. 1059. 1074.
Knochen-Knorpel-Körper i. Schleimbeuteln. 2136.
Knochenmark. 399.
Knochenstruktur. 1988.
Knochentuberkulose. 4070.
Knochentumoren m. Schilddrüsenbau. 3022.
Knospenbildung b. Farnblättern. 1570.
Knox, J. 107.
Kobalt-Ammoniake. 4220.
Koch, Karl. 1746.
Kochsalzlösung, Leitfähigkeit. 2496.
— physiologische. 343. 3043.
Kohle, adsorbierende Eigenschaften. 4370.
— Entgasung. 2315.
Kohlenbezirk, rhein.-westfälischer. 2914.
Kohlenhydrate. 2228.
— d. Hefe. 1596.
— u. Milchproduktion. 3250.
Kohlenoxyd. 555. 1344.
Kohlensäure. 1253. 2265.
Kohlenstoffdoppelbindung. 3135.
3-Kohlenstoffreihe. 4470.
Kohlenstoff-Stickstoff-Doppelbindung. 4229.
Kohlrausch, F. 2657.
Kokoskuchenfütterung b. Kühen. 4393.
Koleopteren. 2431.
Kollationspflicht. 973.
Köln, Lebensmitteldetailhandel. 1951.
— Ratsverfassung. 1736.
Kolobom, choroideales. 2086.
Kolonisles Problem. 302.
Kolonien, rechtl. Stellung. 3729.
— s. auch die betr. Mutterländer.
Komet, Biela'scher. 1259.
— Halley'scher. 1261.
— *1826* IV. 3116.
— *1905* IV. 3436.
Kometenschweif. 3114.
Komische b. Goldoni. 3538.
Kommandität. 3797.
Kommensalismus. 1221.
Kommissionär. 1806. 3742.
Kommissionseinkauf. 3674.
Kommissionswarengeschäft. 902.
Komödie, attische. 2550.
— Dorische. 43.
— polit. des 19. Jhrh. 4328.

Digitized by Google

Kompensation i. Strafrecht. 2403.
Komplexe Salze. 4201.
Kondensatoren. 4287.
Kondensatorkreise. 4146. 4154.
Kondensierte Systeme. 2471.
Kondominat. 2785.
Konduktoren. 3414.
Konferenzen, internat., u. Völkerrecht. 3711.
Konflikt. 3695.
Kongofarbstoffe. 3179.
Kongresse, internat., u. Völkerrecht. 3711.
Kongruente Grundgebilde. 4136.
König im Bade. 697.
Könige, Bücher der. 118.
Königsberg i. Pr., Hausindustrie. 3885.
– Realgymnasialkurse f. Mädchen. 2673.
Königsbronn. 215.
Königsmark, Graf. 3516.
Konjugation, schwache. 1683.
Konkurrenzklausel. 3353. 3694.
Konkurrenzverbot. 828.
Konkurs. 4374.
— Aufrechnung d. Gläubigers. 3719.
— u. Aufrechnungsrecht. 1838.
— d. Ehefrau. 2802.
— d. Ehemannes. 279.
— ererbter. 3807.
— der G. m. b. H. 1906.
— Grundbucheintragungen. 3688.
— d. Handelsgesellschaften. 2829.
— Tod d. Gemeinschuldners. 2862.
— Verfügung d. Gemeinschuldners über Grundstücksrechte. 1844.
— Wirkung auf Vollmacht d. Handlungsreisenden. 1833.
Konkursamt i. Schweizer Recht. 1805.
Konkursfreie Gegenstände, Beschlagnahme durch Konkursverwalter. 3707.
Konkursmasse. 2850.
Konkursordnung, § 183. 2829.
Konkursverfahren, Tod des Gemeinschuldners. 1786.
Konkursverwalter v. Handelsgesellschaften. 1852.
— unerlaubte Handlungen. 3770.
Konnossement. 3741.
Konoidflächen. 4150.
Konrad von Masovien. 3621.
Konrad von Würzburg. 698.
Konservenbüchsen. 2047.
Konsistorial-Synodalverfassung d. altpreuss. evg. Kirche. 2877.
Konsistorien, Mitglieder. 865.
Konsonantengemination, westgerman. 3535.
Konsonantismus neuengl. Dialekte. 682.
Konsonanz. 2526.
Konstantan-Eisen, Peltiereffekt. 3426.
Konstanten, chemische. 4250.
Konstantinopel. 2741.
Konstanz, Bistum. 1447.
Konsularrecht. frz. Rechtsprechung. 3849.
Konsumgenossenschaft. 999.
Kontingenzlehre b. Boutroux. 4348.
Kontokorrent. 2869.
Kontokurrentvertrag. 3669.
Kontrakturen, Kniegelenk. 2961.
Konträrsexual-Empfindung. 3389.
Konvektion, elektrische. 2180.
Konversion v. Rechtsgeschäften. 3811.
Konzentration d. alternativen Obligation. 1817.
— i. Bankwesen. 1493.
— i. d. Elektroindustrie. 2407.
— d. Gesamtwahlschuld. 3651.
Konzessivverhältnis i. Französischen. 60.
Konzile, St. Basle. 211.
— Trient. 1740. 3612.
Koordinationsisomerie b. Chromsalzen. 1358.
Kopf, Angiom. 1566.
— Geburtsverletzungen. 1994.
Kopfumfang. 3915.
Koptisch. 3305.
Kopulativpartikeln, lateinische. 3284.
Koralien. 2446.
Korneuburg, Dokumente aus d. 17. Jhrh. 631.
Kornhäuser u. Getreidehandel. 1486.
Körper, Recht am eigenen. 2815.
Körperschaften, Haftung. 3820.
Körperverletzung nach ärztl. Eingriff. 3777.
– Haftg. d. Eisenbahnen. 3703.
— i. Zweikampf. 2395.
Korrelationserscheinungen b. Futterrüben. 621.
Korrelative Räume. 2191.
Korsakow'scher Symptomenkomplex. 4071.
Kosmogonie, Hesiod. 2348.
Kostüm i. d. griech. Tragödie. 4313.
Kottumoren. 2041.
Kounowa'er Horizont. 471.
Krämpfe, Zeitdauer. 1194.
Krankenkassenversicherungsgesetz, § 28. 1475.
Krankenwesen v. Hildesheim. 3618.
Krankheitsnamen, altenglische. 1638.
Kredit. 2806.
— landwirtschaftl. i. Rumänien. 2896.
Kreditauftrag. 233. 1859. 2760.
Kreditbrief. 2868.
Kreditgenossenschaften. 2894.
Kreditgenossenschaftl. Probleme. 3873.
Kreidefauna. 3067.
Kreideformation. 1343. 4113.
Kreisbögen. 2473.
Kreisbündel 6. Ordnung. 4143.
Kreislauf, Einfluss des Rauchens. 2964.
Kreisschnitte. 4147.
Kreiszylinder. 1364.
Kresole. 546. 3226.
Kreuzzüge. 2386.
Krieg, Eisenbahnen im K. 3784.
— moderne, Humanität. 2059.
Kriegsgebräuche i. Amerika. 1457.
Kriegsgefangenschaft, Bez. Heidelberg. 236.
Kriminalstrafen u. Exekutivstrafen. 1466.
Krisenlehre. 994.

Digitized by Google

Kristalle. 570.
Kristallform b. Calcitzwillingen. 462.
Kristallographie, Elementar-K. 2454.
— i. Unterricht. 2371.
Kristallograph.-chemische Untersuchungen. 3218.
Kristallplatten. 499.
Kritik, romantische b. Tieck. 3514.
Krokodile. 1244.
Krsnadasa Kaviraja. 4342.
Krümmung. 4185.
— gewaltsame v. Pflanzen. 2144.
Krümmungslinien auf d. windschiefen Schraubenfläche. 509.
Krümmungsschwerpunkt ebener Kurven. 3134.
Kryoskopie, Drogen. 3150.
— Milch. 2246.
Kryptogamen. 3073. 4111.
Kryptorchismus. 2013.
Kubische Aufgaben. 2474.
Kuffner, Ch. S. 91 sub Redaktion.
Kugel, Dandelinsche. 4178.
— Rollbewegung i. Kugelschale. 4140.
Kugelberechnung. 3112.
Kugelfunktionen. 3125.
Kugelkreise auf Mercators Seekarte. 225.
Kuh, Galactophoritis sporad. 1116.
— Kokoskuchenfütterung. 4293.
Kuheuter. 2991.
Kuhhornverletzungen d. Auges. 1995.
Kukurtuk-Tal. 2154.
Kunst, Philosophie der. 3564. 3569.
Kunsterziehung. 775. 2633. 3591.
Künstlerische Weltanschauung. 3591.
Kupfer. 2254.
Kupferhaloide, Bandenspektra. 3103.
Kupfersplitter i. Auge. 3947.
Kupfersteine. 612.
Kupferstiche i. Brukenthalischen Museum. 2506.
Kur, sächsische. 1733.
Kurfürstenkollegium. 807.
Kurmainz. 3609.
Kurpfalz, Akzise. 1925.
Kurpfuscherei. 251.
Kursachsen. 1750.
Kursbuch i. Unterricht höh. Lehranstalten. 2694.
Kurven, ebene. 5134.
— aus Flächen 2. Grades. 3120.
— geodätische. 513.
— merkwürdige i. Dreieck. 494.
— 3. Ordnung. 2479.
— 4. Ordnung. 3127.
— v. Kegelschnitten. 3113.
Kutln. 2255.
Kuttenberger Bergbaubezirk. 4453.
Kützing, F. T. 3275.
Kuxe. 3838. 3865.

L.

Labien, grosse, Fibrom. 4403.
— kleine. 390.
Labung d. Milch. 3248.
Labyrinth, Darstellungen. 4324.
Lack, Japanischer. 3225.
Lackmusfarbstoffe. 3205.
Lactosurie. 2939.
Ladeschein. 8741.
Ladungsträger d. Spitzenentladung. 488.
Lagergeschäft. 958.
Lagerhalter. 913. 3697.
Lagerschein. 3839.
Lagewahrnehmung. 143.
Lähmung, alkoholische. 4025.
— N. facialis. 1107.
— N. recurrens. 392.
— N. trigeminus. 4011.
— obere Extremität. 2050.
Lamartine. 1418.
Lamprecht, K. 2720.
Landesämter i. Appenzell. 1896.
Landeshut. 459.
Landesversicherungsanstalt, Hannover. 1478.
Landes-Versicherungsrecht, bayerisches. 2867.
Landfrachtrecht. 239.
Landkirchen, mittelalterliche. 3257.
Landor. 103.
Landschaftsmalerei d. XVI. Jhrh. 3258.
Landstreicher, geisteskranke. 442.
Landwirt, Kapitalbedarf. 291.
Landwirtschaft i. antiker Anschauung. 1613.
— Bewertung eigener Erzeugnisse. 4391.
— i. Bulgarien. 2919. 3361.
— Concurrenzfähigkeit verschieden grosser Betriebe. 293.
— deutsche, Roherträge. 2917.
— Genossenschaftswesen i. Württemberg. 1930.
— Gladbacher Kreis. 3876.
— i. Gross-Britannien. 1914.
— i. Rbz. Münster i. W. 1915.
— oberhessische. 3243.
— Reinertrag. 308.
— Rumänien. 2896.
— Serbien. 1482.
— ungarische. 3360.
— i. Waldeck. 289.
Landwirtschaftskammern, Preussen. 1929. 1955.
Langerhans'sche Inseln. 401.
Langobarden, Lehnsrecht. 2854.
Lanzen b. Dürer. 2324.
Lanzenverletzungen. 3951.
Laparomyomotomie. 2003.
Laparoplastie. 2426.
Laparotomie. 326.
La Roche, Sophie v. 2594.
Larynx, Anaesthesierung. 2949.
— Carcinom. 1548.
— Stenosen. 438. 1198.
— Tuberkulose. 1054. 2932. 3375.
Lasègue'sches Symptom. 1033. 1091.

Digitized by Google

Laski-Kontroverse. 3560.
Lasten, Einflusslinien. 3237.
Lateinische Sprache, Adjektiva. 666.
— Caput. 657.
— Casussyntax. 2539.
— Clauselgesetz. 669.
— Deklination. 3499.
— Hexameter. 1601. 1620. 3497.
— Kopulationspartikeln et, que, atque. 3284.
— Lehrpläne. 778. 2692.
— i. Unterricht. 151. 155. 168. 753. 2650. 2668.
— z. Zeit d. Polybius. 13.
Lathen a. Ems. 1676.
La Tène-Gräberfeld von Altranft. 819.
Laubblätter d. Lauraceen. 3411.
Laubfall. 4099.
Lauraceen. 3411.
Laurentius Lydus. 2521.
Lausitz. 227.
Lausitzer Granitgebirge. 3092.
Laut u. Begriff i. nhd. 3543.
Lauterbach. 3243.
Lautgesetze. 171.
Lautnachahmung i. Französ. 89.
Lautschrift. 627.
Lava. 3448.
Lazamon. 1651.
Lebensmitteldetailhandel i. Cöln. 1951.
Lebensversicherung. 2986.
— zugunsten Dritter. 1892.
Lebensversicherungssumme. 900.
Lebensversicherungsvertrag. 1761. 1830.
Lebenszonen. 474.
Leber, Abscess. 2055. 4399.
— Carcinom. 1560. 2139.
— Cirrhose. 2009. 2052.
— Cysten. 1555. 1997. 2002.
— Embolie. 2004.
— Infarkt. 1537.
— Lues. 2427. 3997.
— Lymphom. 4062.
Leberschwellung, Klebrigkeit d. roten Blutkörperchen. 1030.
Lebloses, Beseelung b. frz. Dichtern. 1653.
Lebus. 204.
Lechnitzer Flur. 189.
Lecithin. 1587.
Legenden. 2565. 2565 a.
— italienische. 697.
Legendresche Symbole. 2469.
Legierungen d. Calciums. 569.
— Eisenkohlenstoff. L. 2309.
— Magnesium-L. 4211.
— d. Natriums. 3191.
Legionen von Moesia. 3465.
— XI. von Vindonissa. 3467.
Legitimation unehelicher Kinder. 3768.
Lehnsrecht, langobardisches. 2854.
Lehrerbibliotheken. 632. 635. 1371. 1374. 1377. 1381. 1389. 1391. 1393. 1397. 1400. 1405. 2514. 3266. 3278. 4308. 4309. 4310.
Lehrlingswesen, England. 3870.
Lehrmittel f. Naturwissenschaften. 2659.
Lehrpläne, Deutsch. 756.
— lateinisch. 778. 2692.
— Obergymnasium. 761.
Lehrverhältnis, Beendigung. 870.
Leib u. Seele, moderne Theorien. 738.
Leibeigenschaft, i. Hochstift Münster. 3887.
— i. Münsterland. 800.
Leibesübungen als Erziehungsmittel. 166.
Leibniz, Infinitesimalgedanke. 2645.
Leibrentenrecht. 848.
Leichenbergung i. alten Griechenland. 3500.
Leihvertrag. 2889.
Leim. 2998.
Leinölsäuren. 3439.
Leinöltrockenprozess. 2497.
Leinwandindustrie. 979. 1916.
Leipnik, Inkunabeln. 4311.
Leipzig, freie Studentenschaft. 630.
Leistenboden, Einklemmung. 3968.
Leistung. 2800.
— an Dritte. 3781.
— Klage auf künftige. 3846.
— Unmöglichkeit. 1894.
Leistungsort. 3346.
Leitfähigkeit v. Lösungen. 2496. 4473.
— v. Metallsalzen. 3224.
— Schwermetallverbindungen. 3099.
Leitmeritz. 3593.
Leitung, metallische u. elektrolytische. 3423.
Leitvermögen, durch Bestrahlung erzeugtes. 2194.
Lemgo, Gymnasialbibliothek. 3278.
Lenau. 3546.
Leo X., Papst. 3625.
Leontius von Byzanz. 3474.
Leopardi, G. 2555.
Lepra i. Deutsch-Ostafrika. 4426.
Lernen. 3573.
Lesbonax. 2534.
Lessing. 82. 114.
Leuchtgas. 2222.
Leuchtgasvergiftung. 2038.
Leucocytose. 2973.
Leukaemie. 2090. 2138. 4033. 4407.
Leukophyr. 3081.
Levolt von Northof. 199.
Lewis. 1686.
Lex Aquilia. 4385.
— commissoria. 264.
Libellen. 2450.
Libra. 3119.
Libration des Mondes. 2192.
Lichen ruber. 426. 1056. 2024. 3978.
Licht, Absorption i. isotropen Körper. 1262.
— Einfluss auf Konduktoren. 3414.
— monochromatisches. 4099.
— Polarisation. 1276.
— Reflexion. 3415.
Lichtbilder-Sammlung, Mühlheim (Ruhr). 757.

Digitized by Google

Lichtbogen, galvanischer. 2459.
Lichtelektrische Entladung. 2154.
Lichtelektrische Wirkungen, Alkalimetalle. 1252.
Lichtreize, variierende. 1268.
Lichtschutzeinrichtungen an Blättern. 4454.
Lichtstrahlen, Wellenlänge. 514.
Lichttheorie, elektro-magnetische. 481.
Lichtwellenlängen. 2462.
Liederbuch f. gehobene Schulen. S. 168 sub Redaktion.
Liegenschaftsrecht. 839.
Liegnitz, Höh. Mädchenschule. 773.
Ligamentum pectinat. iridis. 2413.
— lat'um, Lipom. 3938.
Lignin. 2255.
Lignocelliniose. 2210.
Liliencron, Detl. v. 703.
Limbustumoren. 1128.
Limonenreihe. 1321.
Linde. 2442.
Linden, Unterrichtswesen. S. 168 sub Redaktion.
Lindisfarner Evangelien. 4'36.
Linien, elastische. 4138.
— **geodätische.** 1279.
Linsen, astigmatische. 1280.
Linz. 172.
Lipoide Substanzen. 394.
Lipom, Colon. 336.
— Hand. 2955.
— **ligament. latum.** 3938.
— Umwandlg. i. Sarkom. 4090.
Lippe, Carcinom. 3906.
— **Lues.** 1024.
Liquidator u. Konkursverwalter von Handelsgesellschaften. 1852.
Literarisches Portrait i. Frankreich. 65.
Literatur, Münchener i. 18. Jhrh. 1425.
Lithionkarmin. 2095.
Lithographie i. Frankreich. 4296.
Little'sche Krankheit. 1503.
Livigno. 4124.
Livius. 41. 162. 3406.
Lochial-Untersuchungen. 3030.
Locke. 3579.
Logik. 735.
— i. d. protestant. Scholastik. 2647.
Lohrains. 2577.
Lohn- u. Arbeitsbedingungen, Vereinig. zur Erlangung günstiger. 956.
Lohnstatistik i. Deutschland. 2909.
Lollard Doctrines. 104.
Lombardverkehr der Banken. 3819.
Loen, Hof zu. 3893.
London, Ferienkursus. 3814.
— **Goldverkehr.** 1485.
— **paedagog. Studienreise.** 2696.
— i. Streit Karls I. m. d. langen Parlament. 190.
— **Urkundensprache.** 1652.
Lophobranchier. 3079.
Loreh-Enns. 152.
Löschung d. Ladung. 941.
Löslichkeitsbeeinflussung. 3174. 3203.
Lösungen, Leitfähigkeit. 2496. 4473.
— optische Eigenschaften. 4475.
— Theorie der. 3450.
Lothringer Handschrift L. 2577.
Lotterie u. Ausspielung. 252. 3648.
Lotze, Ding an sich. 137.
Lötwasser, Vergiftung. 3971.
Louis le Jars. 716.
Löwenburg. 4458.
Löwenjagd, Darstellungen. 1609.
Lübeck, Johanneum. 2681.
— Katharineum. 4353.
Lucanus. 650.
Lucianus. 664. 4314.
Lüdenscheid. 998.
Ludwig XIV. 198.
Ludwig d. Baier. 1447.
Lues, Augenmuskellähmung. 340.
— Blutuntersuchungen. 3053.
— Blutveränderungen. 1195.
— cerebrospinalis. 3999.
— Digitalsklerosen. 1016.
— extragenitale Infektion. 1016. 1024. 1095. 1119.
— Folgen. 3031.
— neue Forschungen. S. 28 sub Redaktion.
— Gelenkerkrankungen. 3919.
— Harnblase. 2953.
— hereditäre. 3342. 3993.
— Hoden. 2940. 3884.
— Icterus i. Frühstadium. 4450.
— Leber. 2427. 3997.
— Lippen. 1024.
— Meningitis. 340.
— Muskelgummen. 3006.
— Nase. 1119.
— Nebenhoden. 3384.
— u. pernic. Anämie. 1962.
— Praeventivbehandlung. 1075.
— u. Tabes dorsalis. 3386.
— Tonsille. 1095. 2959.
— ulcus durum. 2954.
— Zentralnervensystem. 2051.
Luft des Ackerbodens. 3246.
— Nachweis v. Russ. 3994.
— Oxydation d. Stickstoffs. 3452.
Luftdruck, Tagesschwankungen. 2171.
Luftdruckveränderungen, synoptische. 2460.
Luftelektrizität. 2482.
— am Ossiachersee. 2476.
Luftfeuchtigkeit. 4182.
Luftmassen, kalte, Transport üb. d. Alpen. 1255.
Luftrohr, Stenosen. 1198.
Luftverbrennung i. elektr. Flammenbogen. 3420.
Luftverflüssigungsmaschine, Lindesche. 3433.
Luftwege, Fremdkörper. 4480.
— obere, Blutungen. 418.
Lügen b. Hysterischen. 1077.
Luise, Königin. 2718.

Digitized by Google

Lukas, Apostelgeschichte. 3558.
Luminescierende Stoffe. 1580.
Lunge, Atelektase. 417.
— Carcinom. 1208. 1528.
— Emphysem. 1536.
— Enchondrom. 1521.
— Gangraen. 1507. 4421.
— Haemoptoe. 2030.
— Lymphangitis carcinomat. 1553.
— Pneumographie. 3012.
— Pneumonie. 326. 382. 1009. 1200.
— d. Rindes. 3003.
— Sarkom. 1043. 1088.
— d. Schafes. 3009.
— Schussverletzungen. 3962.
— Tuberkulose s. Lungentuberkulose.
Lungenarterie, Embolie. 2080.
Lungenspitzen, physikal. Verhalten. 3396.
Lungentuberkulose u. Aortenaneurysma. 2097.
— Blutung. 1132.
— u. Darmtuberkulose. 1499.
— Geosot-Behandlung. 1174.
— u. Haematurie. 3034.
— Hetol-Behandlg. 256.
— Marmoreksches Serum. 356. 3042.
— u. Schwangerschaft. 328. 335. 1054. 1183. 2075.
— Solveol-Behandlung. 4412.
— Stauungshyperaemie. 3368.
— Stand d. Behandlung. 356.
Lungentuberkulose u. Trauma. 2430.
— Tuberkulin-Behandlg. 356.
Lungenvagus. 2073.
Lupus, Finger. 3007.
Lussy, Ritter Melchior. 2709.
Luther. 2510. 3559.
— Neuplatonismus. 127.
— Verbrennung d. Bannbulle. 2725.
Lutherdrucke, Hirschberg i. Schl. 1389.
Lutherische Orthodoxie. 3563.
α Lutidylalkin. 4210.
Lütticher Domkapitel. 2385.
Luxation, Halswirbel. 2414.
— Kniegelenk. 350. 2070. 2421.
— Nerv. ulnaris. 3339.
— Patella. 2037. 2416.
— Radius. 4040.
— Schenkelkopf. 3397.
— Schultergelenk. 349. 2923.
Luxemburg, Weistümer. 2845.
Luzern, bischöfl. Kommissariat. 881.
Lydgate. 674.
Lymphangioma cutis. 2114.
— Hals. 1512.
Lymphangitis carcinomat, Lungen. 1553.
Lymphdrüsentuberkulose. 1546. 2056. 2947.
Lymphknötchen d. Darms. 4055.
Lymphom, Leber. 4082.
— retroperitoneales. 3985.

M.

Maeander. 3330.
Mach. 1704.
Madagaskar. 4455.
Mädchenbildung. 160. 3318.
— Realgymnasialkurse. 2678.
Mädchen-Lyceen, oesterreichische. 148.
Mädchenschulen, Schülerinnen-Beurteilung. 769.
Mädchenschulwesen, Reform. 3323.
Madonnendarstellung. 626. 3260.
Magdalenenlegende. 2565. 2565a.
Magdeburg. 3628.
— Agrarverfassung i. 18. Jhrh. 2408.
— Fleischversorgung. 1947. 3896.
Magdeleine. 2565. 2565a.
Magen, Carcinom. 1553. 3966.
— Gastritis phlegmonosa. 1173. 3966.
— Gastro-enterostomie. 1053.
— Neutralisation v. Säuren. 2127.
— Pylorusgeschwulst nach Trauma. 2956.
— Pylorusresektion. 3974.
— Pylorus-Stenose. 409. 1058. 1544. 3971.
— Schellacksteine. 3961.
— Ulcus rotundum. 1111. 1497. 4024.
Magenblutungen b. Ulcus rot. 1497.
Magendarmerkrankungen i. Säuglingsalter. 4081.
Magen-Darmkanal, Fremdkörper. 2977.
— gutart. Tumoren. 1540.
— Operationen m. Murphyknopf. 441.
— Perforationen. 393.
Magen-Darmkanal, Polyposis adenomatosa. 1066.
— Tuberkulose. 1104.
Magen-Darmstrongylose b. Rind. 1967. 2098.
Magenerweiterung. 3971.
Magensaft, Abscheidung u. Bewegungsvorgänge. 1186.
— Salzsäuremangel. 4431.
Magensaftfluss, kontinuierlicher. 3923.
Magensaftsekretion u. Darmfäulnis. 428. 3033.
— unter Einfluss v. Morphium u. Opium. 3366.
Magnabotti, Andrea de'. 1660.
Magnesium. 2172. 3191.
Magnesiumhalogenalkyle. 3442.
Magnesiumlegierungen. 4211.
Magnesiumstift b. Angiom. 4423.
Magnesiumverbindungen, organische. 4222.
Magnet. 3434.
Magnetische Ortsbestimmung. 2470.
Magnetoperation. 1089.
Mahnung. 895.
Mahomet-Problem b. Goethe. 3300.
Mähren. 816.
— Steinkohlen. 453.
Mähr.-Trübauer Bergland, Flora. 2439.
Mahzor-Handschriften. 1688.
Maimonides. 1695.
Mainetsage. 2595.
Mainz. 2734. 3609.
— Museum. 2715.

Digitized by Google

Mainz, Oberrealschule. 2667. 2693.
Makâsid al-Gazzalis. 1687.
Makrosporangien v. Selaginella spinulosa. 2441.
Malaria. 1562.
Malates alcalino-terreux. 1287.
Malerei, altniederländische. 626. 3260.
— kirchl. Wandmalerei. 1363.
— mittelalterliche. 623.
— oberkärntnerische. 1598.
Malfattisches Problem. 500.
Malmfanna. 3067.
Malonsäure. 1328.
Malonsäureester. 1315.
Malz, Phosphorverbindungen. 4274.
Mamma, Carcinom. 2418. 2995.
— Hypertrophie. 2926.
— Mastitis. 3390
Man im mhd. 84.
Mandatum post mortem. 1809.
Mangandioxyd. 2489 4239.
Mängel, Haftung. 3742. 3755.
— b. Schenkungen. 1823.
— s. a. Käufer resp. Verkäufer.
Mängelanzeige. 3740.
Mangelhafte Lieferung, Schadensersatz u. Wandelung. 3866.
Manie. 431.
Manieristen. 626. 3260.
Manilius. 1621.
Männerarbeit u. Frauenarbeit. 299.
Mannheim, Absatz landwirtsch. Erzeugnisse. 1921.
Manometer. 495.
Mansfelder Seekreis. 3118.
Marburg a/L. 4183.
— Akadem. Paedagogium. 751.
Märchen. 707 1430. 1663.
Mariaschein, bischöfl. Lehranstalt. 3593.
Marienburg, Pferdezucht. 4388.
Marienhymnus, altengl. 4333.
Marienlob, niederrheinisches. 2588.
Mark, Grafschaft. 4361.
Märkte, Bozener. 2381.
Marmorek'sches Serum. 356. 3042.
Marot. 1426.
Mars et Justice. 691.
Marschwirtschaft, jeverländische. 2317.
Maschinen, Anlauf. 614.
— Bestandteil od. Zubehör? 946.
Maschinen-Industrie, Berliner Grossbetrieb. 298.
Masse, absolute u. praktische. 2480.
Massenarbeit u. Heroentum. 2573.
Massenwirkungsgesetz. 4288.
Mastdarm s. Rectum.
Mastdarmgenitalfistein. 1177.
Mastdarmscheiden-Fisteln. 1176.
Mastitis. 3390.
Materialismus. S. 56 sub Redaktion.
— historischer. 1714.
Mathematik, didaktische Darstellung. 3107.
— Philosophie ders. b. H. Cohen. 742.
— i. Unterricht. 178.
Mathematische Aufsätze aus H. v. Schaewens Nachlass. 2699.
Mauritius, Kaiser. 1621.
Max-Clemens-Kanal. 3888.
Mayr, S. 3262.
Mazarin. 65.
Meatus acust. extern., Frakturen. 1175.
Mechanik. 502.
Mechanisches Arbeiten d. Schüler. 2660.
Mechilta des R. Ismael. 2609.
Mecklenburg, Holzwirtschaft. 3244.
— polit. Bewegungen *1848.* 1751.
Mediastinalcarcinom. 1528.
Mediastinalemphysem. 1536.
Mediastinaltumoren. 4442.
Mediastinum, pericardiale Verwachsungen. 3395.
Medici. 2322.
Medico, L. 4347.
Meditationsarbeit i. deutschen Unterricht. 157.
Medizinalpersonen u. Privatgeheimnis. 246.
Meerschaum. 2208.
Meerschweinchenimpfung. 3054.
Mehl, Selbstgährung. 1998.
Meiderlin, M. P. 149.
Meiergüter i. Fürstent. Paderborn. 4386.
Meilensteine, römische. 3281.
Meineid. 1835.
— d. Zeugen u. Sachverständigen. 825.
Meinong. 735.
Meissen. 2387.
— Klimatologie. 2472.
Meister von Kappenberg. 4299.
Meldesches Phänomen. 3098.
Meliorationskredit. 3911.
Melongeniden. 2438.
Melophagus ovinus. 4128.
Membrana Descemeti. 2413.
Memel, Höh. Mädchenschule. 767.
Menander. 1610.
Mene rhombeus. 449.
Meningealblutung. 2064.
Meningealhaemorrhagie. 1545.
Meningitis. 439.
— acute seröse. 1052.
— basilaris syphilitica. 340.
— cerebrospinalis. 367. 1079. 4046. 4443.
— Pachymeningitis cervicalis. 3039.
— tuberkulöse. 1547. 2025.
Meningokokken. 1968.
Menispermaceen. 4457.
Mensch, grosser d. Renaissance. 1731.
— u. Wirklichkeit. 2648.
— Wissenschaft von Menschen. 1710.
Menschenseele. 135.
Menstruation. 4427.
Menthadien. 1590.
Menthen. 1590.
μ-Menthone. 4242.
Meralgia paraesthetica. 386.
Meran, Gymnas. d. Benediktiner. 3598.
Mercators Seekarte. 225.

Digitized by Google

Merkaptane, aromatische. 3216.
Merkurialexanthem. 3955.
Merkuriverbindungen v. Oximidokörpern. 2285.
Mermis albicans. 470.
Merowinger. 3324.
Merscburger Bischofschronik. 2738.
Mesaconsäureester. 587.
Mesaconsäure. 587.
Mesenterialarterien, Embolie. 1533.
Mesenterialcysten. 4413.
Mesenterialgefässe b. Bleivergiftung. 373.
Mesoderm. 3068.
Mesopotamien, arab. Dialekte. 122.
Metaanethol. 558.
Metakarpalknochen, Bennett'sche Fraktur. 315.
Metallcyanide. 3137.
Metalle. 3204. 3454.
— Affinität d. Schwefels. 4486.
— Alkalimetalle. 4484.
— d. Cergruppe. 3438.
— Festigkeitseigenschaften. 4380.
— u. Hertz'sche Wellen. 2178.
— Lichtreflexion. 3415.
— Okklusion u. Diffusion v. Gasen. 4471.
— s. a. Schwermetalle.
Metallhydroxyde. 3157.
Metallische Leitung. 3423.
Metall-Isobutyr-Adine. 1591.
Metallkurzwaren-Industrie. 998.
Metallnitrosoverbindungen. 4233.
Metalloxyde. 4216.
Metallsalze. 1597. 3224.
Metallsulfide. 3204.
Metalltrennungen. 1300. 4217.
Metallverbindungen, organische. 1591.
Metamethoxybenzaldazin. 3199.
Metaphosphate. 3195.
Metaphysik d. Pflanzenseele. 2640.
— i. d. protestant. Scholastik. 2647.
Meteore. 4167.
Methanbildung. 2221.
Methazonsäure. 567.
Methenverbindungen. 1312.
Methenyl. 606.
Methionsäure. 542.
o-Methoxybenzaldazin. 4197.
Methoxychromon. 1294.
Methoxystilben. 553.
Methylacetat. 2199. 3224.
4-Methyl-Antipyrin. 4203.
β-Methylaesculetin. 3441.
Methylcyklohexanoncarbonester. 1315.
Methylcyklohexenon. 1292.
Methyldiphenylketon. 4231.
Methylen. 606.
Methylenblaureaktion nach Russo. 1184.
Methylengruppen, saure. 526.
Methylfurol. 2210.
Methylhydrazo-o-Toluol. 3138.
N-Methyl-β-Naphtindol. 2230.
Methyloisalicylamid. 1594.
Methylpentosane. 4240.
1-Methyl-3-Phenyl-5-Pyrazolon. 2206.
Methyltolidin. 3138.
Methyl-p-tolylketon. 2242.
Methyluracil. 2225. 3197.
Meyer, C. F. 3519.
Michel, Jehan. 3525.
Miete. 269.
Mieter, Haftung f. Beschädigung d. Mietsache. 3761.
Mietvertrag, b. fiskalischer Grundstücksokkupation. 975.
— über Grundstück. 2864.
— Unterzeichnung durch Ehefrau d. Mieters. 3854.
Mikrococcus meningitidis cerebrospin. 367.
Mikroorganismen, Gruppe Tuberkelbazillen. 1158.
Milch, Kryoskopie u. Viskosität. 2246.
— Labung. 3248.
— rohe u. gekochte. 1972.
Milchproduktion, Einfluss d. Futters. 3250.
Milchsterilisierung. 437.
Milchversorgung, Heidelberg. 1003.
Militäretat, bayerischer. 2905.
Militärkonventionen. 3882.
Mill, J. St. 1442. 1704.
Militz, K. von. 2705.
Milz, Angiom. 1025.
— Ektomie b. Ruptur. 360.
— embryonale Entwicklung. 2046.
Milzbrand, Haut. 1050.
Milzbrandbazillen. 2093.
Milzschwellung, Klebrigkeit d. roten Blutkörperchen. 1030.
Mimi Oxyrhynchii. 1623.
Minden-Ravensbergische Eigentums-Ordnung. 1749.
Minderjährige. 1804. 2787. 3355. 3855.
Minderkaufmann. 880. 3776.
Minderung. 242. 243. 3792. 3812.
Minderungsrecht d. Käufers. 1874.
Ministerialenrecht. 3604.
Ministerielle Gegenzeichnung. 290. 2904.
Miozän, Neumarkt (Galizien). 1222.
Misanthropentypus i. d. antiken Literatur. 2580.
Mischkristalle. 570.
Mischnah-Traktat Nazir. 1695.
Misnah. 3553.
Missbildung, seltene. 1039.
Mitbesitz. 947.
Miteigentum. 885.
Miteigentümer. 3796.
Miterben. 1773.
Mitglieder eingetr. Vereine. 1476.
— der G. m. b. H. 1797. 1879. 3332.
— d. offen. Handelsgesellsch. 1879. 3331.
Mitgliedschaft b. d. eingetrag. Genossenschaft. 2874.
Mitteldeutsch. 1420. 2571.
Mittelenglisch. 710. 1643. 1654. 1657. 2857. 3295. 3508.

Digitized by Google

Mittelhochdeutsch. 84. 86.
Mittelmeerreise. 3638.
Mittelohr v. Emys europaea. 4115.
Mitvormundschaft. 894. 1819.
Mobiliarpfandrecht. 931.
Modus i. Altengl. 712.
Moduslehre, griechische. 2537.
Moldau, Woywode Peter Rares. 2391.
Molekulargewichtsbestimmungen. 3224.
Molekulargrössen. 2211. 2212.
Mollère. 694.
Molkereigerät i. Alpendialekten. 699.
Möll-Tal. 1223.
Mollusken, fossile. 1569.
Mommsen, Th. 1402.
Mond, physische Libration. 2192.
Mondberge. 2463.
Mongolismus. 3379.
Monilethrix. 2022.
Mon-Könige. 2366.
Monokotyledonen. 2160.
Monokotylen. 1568.
Monosyllabi i. Hexameter. 1602.
Montabaur. 813. 2738.
Montenegro. 821.
— Koleopteren. 2431.
Monti. 1432.
Monumentalbrunnen, Schwäbische. 4303.
Moorkultur. 2319. 2500.
Moos, Sporenkeimung. 1232.
Moralisches Beurteilungsvermögen b. engl. Philosophen. 1442.
Moralphilosophie. 132.
— A. Comte. 1719.
— H. S. Reimarus. 2643.
— Tetens. 1720.
Morbus Addisonii. 1046. 1156.
— Basedowii. 332. 1029. 2011. 2099. 3374.
— Little. 1503.
— maculosus Werlhofii. 327. 2005.
— Raynaud. 1532.
— Reichmann. 3923.
Mord. 3921.
Mörlin, Joach. 2719.
Mormonenstaat. 2918.
Mormyrus oxyrhynchus. 1342.
Morphinderivate, neue. 4263.
Morphium. 3366.
Morphium-Skopolaminiinjektion. 1538.
Morphium-Skopolamin-Narkose. 4428.
Morris, W. 1625.
Mörtel. 3240.
Mosbach i. B., Fayencefabrik. 2308.
Moesia. 3465.
Moutier-Grandval, Vallée. 1670.
Mozartfeier. 642.
Mucobromsäure. 4487.
Mühlengewerbe, Baden u. Rheinpfalz. 3877.
Mühlheim (Ruhr), Gymnas. u. Realsch. 757.
Müller, Wenzel. 2327.
Multiplicität d. Carcinome. 1548. 1564.
Multiplicität v. Tumoren. 1506.
Multscher, H. 3457.
Mumifikation. 1501.
München, Bühne u. Literatur i. 18. Jhrh. 1425.
— Fleischpreise. 1477.
— Geschichte. 2388.
— Handschriften d. Akad. d. Wiss. 1744.
— K. Ludwigs-Kreisrealschule. 2701.
M.-Gladbach, Familiennamen. 2562.
Mundarten, Entstehung. 701.
Munddrüsen, Anuren. 1236.
Münden, Flusstäler. 3639.
Mundraub. 2876.
Mundschleimhaut, Carcinom. 429.
— Teleostier u. Amphibien. 1224.
Münster, Bischof Franz von Waldeck. 3603.
— Braugewerbe. 4389.
— Eigenbehörigkeit i. 18. Jhrh. 3887.
— Juden. 1743.
— Landwirtschaft. 1915.
— Siegelkammer d. Bischöfe. 799.
Münsterland, Amtsverfassung. 3893.
— Leibeigenschaft. 800.
— Leinwandindustrie. 979. 1916.
— Max-Clemens-Kanal. 3888.
Münstertal. 4124.
Münzen, römische. 2328.
Murbacher Glossen. 1673.
Murexid. 3187.
Murphyknopf. 441.
Musart-Tal. 1980.
Musik u. Seelenleben. 3458.
Musikalien-Sammlung, Gymnas. Flensburg. 1397
Musikalische Trugwahrnehmungen. 4023.
Musikdrama. 1600.
Musikergewerbe i. Deutschland. 1002.
Musikinstrumente, mechanische. 1890.
Muskel, Biceps brachii. 368.
— Degeneration, wachsart. 1550.
— Myositis u. Perimyositis. 446.
— Myositis purulenta. 2423.
— physiolog. Querschnitt. 1055.
— progress. Dystrophie. 1984.
— Pterygoid-M. 1054.
Muskelanxiom. 4452.
Muskelatrophie. 3058.
Muskelgumma. 3006.
Muskelnerven. 4017.
Muskelrheumatismus. 2934.
Muskelschwielen, rheumatische. 446.
Muskeltätigkeit b. Glykosurie. 369.
Mütter, Altersverhältnisse. 3894.
Mutterland u. Schutzgebiete. 3903.
Muttermord. 3921.
Myasthenie. 341. 1157.
Mycellen. 2145. 2155.
Myelitis. 1165.
Myelom, Darmbein. 1564.
Myocarditis tuberculosa. 1961.
Myoklonie. 1201.
Myom, Dünndarm. 4011.

Digitized by Google

Myom, Uterus. 370. 385. 412. 2003. 4010. 4079.
Myomotomie. 4079.
Myopie. 1152.
Myositis. 446. 2423.
Myrmekochoren. 2163.
Myrroure for magistrates. 1629.
Mystères, Passion Jean Christ. 3525.
— du roy Avennir. 690.
— du siège d'Orléans. 1655.
Mystik b. Zach. Werner. 1644.
Mytilus. 4127.
Myxine glutinosa. 2433.
Myxoedem. 416.
Myxo-Gliosarkom, Grosshirn. 1535.
Myxom, Kiefer. 4089.
Myxomyceten. 4097.
Myxosarkom, Uterus. 2429.

N.

Nabelschnur, insertio velamentosa. 3920.
Nabelschnurrest, Versorgung. 4060.
Nabelschnurvorfall. 1139.
Nachbar. 851. 854.
Nachbesserungsanspruch d. Käufers. 3755.
Nacherbe. 855. 2805. 3867.
Nachgeburtstelle v. Drillingen. 4052.
Nachlassgerichte, deutsche bei Tod von Nichtdeutschen. 3834.
— Zuständigkeit b. Tod v. Ausländern. 2865.
Nachlassgläubiger. 927. 2402.
— Aufgebot. 1900. 2863.
Nachlassverbindlichkeiten. 1762. 1773.
Nachlieferungsanspruch b. Gattungskauf. 3775.
Nachverfahren nach Vorbehaltsurteilen. 3826.
Nacktheit i. d. antiken Kunst. 28.
Nahrung u. funktionelle Anpassung. 2091.
Namenbuch, nordsiebenbürgisches. 3520.
Namenrecht. 921. 2762.
Namensklage. 3821.
Namensschutz. 3859.
Naogeorgus. 2606.
Naphtalin. 3213.
Naphtalinsulfosulfinsäure. 1588.
Naphtalsäureanhydrid. 583.
Naphtochinon. 594.
1,2-Naphtochinon-4-Sulfosäure. 526. 3233. 4193.
Naphtol. 601.
Naphtsultam. 2203.
Naphtylamin. 3232.
Napoleon I. 2737.
— u. Königreich Westfalen. 217.
Narbengeschwulst. 351.
Narbenkontrakturen nach Verbrennung. 2944.
Narcyl. 2946.
Narkose. 3913.
— Aether. 2084.
— Chloroform. 359.
— b. gynaekolog. Operationen. 1181.
— Hedonal-Aether. 2936.
— Morphium-Scopolamin. 4428.
— Roth-Drägerscher Apparat. 1538.
Nase, Lues. 1119.
— Rhinophyma. 383.
Nasenrachenpolypen. 4045.
Nasenrachenraum, Meningokokken. 1969.
Nassau, Religionsgeschichte. 806. 2733.
Nationalgüter-Verkäufe. 808.
Nationalökonomie, Deutsche i. XIX. Jhrb. 995.
Natrium. 2265.
— Legierungen. 3191.
Natriumamid. 2282. 3213.
Natriumcarbonat. 2496.
Natriumphenolat. 521. 557.
Natriumwolframate. 2289.
Natur, Begriff b. Epikur. 23.
Naturalisation. 3867.
Naturalobligation. 3739.
Naturgefühl, B. H. Brockes. 3518.
— b. griech. Dichtern. 4319.
— Pflege i. deutschen Unterricht. 3313.
— Rousseau. 3537.
— Tieck. 2603.
Naturphilosophie, Schelling. 741.
Naturrecht. 1722.
Naturwissenschaften i. Unterricht. 158. 2659. 3590.
Naukratis. 3484.
Neapel, Golf. 221.
Nebel. 1250.
— d. Nova Persei. 4157.
Nebenhoden. 3065.
— Lues. 3384.
Tuberkulose. 1986.
Nebenintervenient. 1766.
Nebenniere u. Arteriosklerose. 1515. 2101.
— u. Morbus Addisonii. 1046.
— Sarkom. 1043.
— Tuberkulose. 1046.
Nebennierenkeime, versprengte. 3940.
Nebensachen i. bürgerl. Recht. 3351.
Negerhirse. 3074.
Neidhart v. Reuental. 1423.
Neisse, Realgymnasium. 2666.
Nekrose, Fett-N. 370.
— Fettgewebs-N. 1210.
— Hoden. 380.
— Nierenrinde. 1500.
— Pankreas. 370. 1043.
— d. Uterusmyome. 4010.
Nephritis. 2055. 3028.
Nephthyiden. 4119.
Neodym. 4485.
Nero i. italien. Drama. 1659.
Nerven, facialis. 1107.
— Muskelnerven. 4017.
— opticus. 3024. 3401. 3993.
— periphere, u. Wärmeregulierung. 448.

Digitized by Google

Nerven, recurrens. 392. 1068.
— Torpedo ocellata. 4101.
— trigeminus. 4011.
— ulnaris. 1959. 3039.
— vagus. 2073.
Nervenerkrankungen b. Hysterie. 361.
Nervenfasern, Netzhaut. 4066.
Nervenganglien, Gebärmutterwand. 427.
Nervenkrankheiten, Alkalescenz d. Blutes. 4049.
Nervenschussverletzungen. 1959.
Nervenstörungen nach Halswirbelluxation. 2414.
Nervensystem, peripheres, Neurofibromatose. 1097.
Nervenwurzeln, Fibromatose. 1097.
Netz, Carcinom. 404.
Netztorsion. 4438.
Neuchâtel. 1343.
Neugriechisch, Infinitiv. 22.
Neuhochdeutsch, Laut u. Begriff. 3543.
Neumärkische Mundart. 2605.
Neumarkt. 1222.
Neuplatonismus. 10.
Neurasthenie. 3389.
Neurofibromatose d. peripher. Nervensystems. 1097.
Neuronal. 310.
Neurosen. 394.
— traumatische. 4007.
Neustettin, Fürstin-Hedwig-Gymnas. 3312.
Neustreitz, Gymnas. Carolinum. 2686.
Neutrophile. 2133.
Neuvorpommern, Grossschmetterlinge. 3087.
— Seen u. Sölle. 2061.
Nibelungen. 1625.
Nibelungenlied. 720.
Nichterfüllung e. gegenseit. Vertrages. 276.
Nichtigkeit von Urteilen. 1847.
Nickel. 600. 4489.
Nicotiana. 4132.
Nicotin. 541. 2964.
Niederdruckdampfheizung. 619.
Niederlande, Kunst. 626. 1365. 3260.
Niederlassung v. Fremden i. Deutschland. 3879.
Niederrheinische Dialektgeographie. 1666.
Niederrheinische Geschichte. 2702.
Niederschlag. 1257.
Niederschlagselektrizität. 2482.
Niederschlagsverhältnisse, Atlasländer. 3117.
— Deutsch-Südwestafrika. 2186.
Niere, Beckenniere. 3400.
— Cysten-N. 1981. 1997. 3002. 4004.
— Daboiagift-Wirkung. 2948.
— Farbstoffe-Ausscheidung. 2036.
— Grawitz'sche Tumoren. 1548.
— Hamartome. 1510.
— Hydronephrose. 2106. 2130. 3970. 4402.
— Nephritis. 2053. 3028.
— paranephrit. Abscess. 3945.
— parenchymat. Degeneration. 1500.
— Pyelitis. 2045.
— Sarkom. 1508. 1516.
Niere, Schrumpfniere. 1529.
— nach Unterbindg. d. vena renalis. 2071.
Nierenentzündung, Gelatineinjektionen. 2053.
Nierenerkrankungen u. Unfälle. 2040.
Niereninsuffizienz. 1520.
Nierenkapsel, Adrenalingehalt. 1143.
Nierenrinde, Kalkkörperchen. 4004.
— Nekrose. 1500.
Nierensteine u. Schwangerschaft. 3933.
Niessbrauch. 2878.
— am Handelsgeschäft. 2821.
— an Rechten. 1812.
Nietzsche. 1723. 2636.
Nikephoros Blemmides. 649.
Nil, Fischfauna. 2455.
Nilmesser u. Nilstandsmarken. 1214.
Niob. 3202.
Nitrierung. 2259.
Nitrifikation i. Boden. 3242.
Nitrile arylierter Glycine. 4209.
p-Nitrobenzolazoresorcin. 3159.
α-Nitro-p-Chlorchinolin. 3229.
4-Nitrocumaron. 4266.
Nitroketotetrahydrochinoxaline. 2224.
Nitrokörper. 2269.
— Aufnahme durch d. Haut. 1134.
Nitro-o-Kresol. 540.
o-Nitro-m Kresol. 4236.
Nitro-2-Kresolaethylaether. 551.
Nitro-2-Kresolglykolaether. 551.
3-Nitroparakresol. 2262.
Nitrophenanthrenchinone. 1353.
Nitrophenolaether. 534. 551.
Nitrophenolsulfosäuren. 1316.
Nitrosopinen. 530.
Nitrosoverbindungen. 515. 3183.
7-Nitrostiben. 1583.
Nivellementsfehler. 2189.
Nonnus Panopolitanus. 46.
Nordamerika, Baumwollindustrie. 2902.
— künstliche Bewässerung. 4284.
— Mormonenstaat. 2918.
— Zweikammersystem. 990.
— s. a. Verein. Staaten (N.-A.)
Norddeutscher Bund. 4396.
Nordhumbrisch. 4536.
Nordlandsfahrt. 817.
Nordlichter. 2168.
Norikum. 655.
Normal, wirtschaftl. Begriff. 994.
Normaltaxchungen i. d. Lagewahrnehmung. 143.
Normannisch-staufisches Reich. 1741.
Notenbankwesen, schweizerisches. 1950.
Nothilfepflicht. 929.
Notker. 1431. 2574.
Notodonta ziczac. 2142.
Notstandshandlung. 3702.
Notweg. 1887. 3803.
Notwegrecht. 2835. 3767.
Notwehr. 896. 901. 1867. 3790
Notwehrgebiet. 3745.

Digitized by Google

Notwendigkeit i. Boutroux' Kontingenzlehre. 4348.
Notzucht. 4044.
Nova Persei. 4157.
Novelle, frz. 2580.
Nowy Tary. 1222.
Nubisch. 1691.
Nuclease. 2087.
Nul. 3517.
Numerus d. nominalen Praedikats i. Griech. 3288.
Nürnberg i. J. 1848. 3600.
Nutzniessung. 3752.

O.

Oberappellationsgericht zu Cassel. 1825.
Oberflächendrucktheorie. 2980.
Oberflächenenergie. 1297.
Oberflächenspannung. 537.
Obergymnasium, Grundoperationen. 761.
Oberhollabrunn. 797.
Oberkiefer, Resektion. 1027.
Oberkrume. 2500.
Ober-Lausitz, Gutsherrl.-bäuerl. Verhältnisse. 297.
Oberschlesien, Steinkohlen. 453.
Objekt, unmittelbares b. Schopenhauer. 3566.
Objektive, photographische. 4179.
Obligation, alternative. 1817.
Obra. 227.
Obst, faekale Verunreinigungen. 4437.
Ochotskisches Meer. 4095.
Oedem, akutes neurotisches. 2929.
Odenwald, glaziale Erscheinungen. 1211.
Oderschiffahrt. 1954.
Odonaten. 3094.
Offenbarungseid. 235.
— d. Erben. 3687.
Öffentliche Sachen. 832.
Offiziersdienst. 1471.
Ohmsches Gesetz. 4160.
Ohm'scher Widerstand. 611.
Ohr v. Emys europaea. 4115.
— Otitis media. 4433.
Ohrmuschelgeschwulst. 2010.
Okklusion v. Gasen. 4471.
Oelbau i. Palaestina. 3302.
Oldenburg. 3607.
Oldham. 1672.
Olpe, Eisenindustrie. 3907.
Ölsäurereihe. 595.
Oophoritis. 4020.
Oophoroma folliculare. 3922.
Oper. 1600.
— komische. 2327.
— an d. Wende des 18. u. 19. Jhrh. 3262.
Ophthalmie, sympathische. 884.
Ophthalmologie, Anaesthetika. 2079.
Ophthalmoplegie. 840. 4002.
Opisthodrilus. 1217.
Opisthotenthis depressa. 3078.
Oplum. 369. 3366.
Optativ, griechischer. 4820.
— obliquus b. Homer. 3480.
Optische Abbildung. 2664.
Optische Eigenschaften v. Lösungen. 4475.
Optische Konstanten. 2252.
Optische Verwandtschaft. 3103.
Oratorium. 3261.
Orbita, Anthropologie. 445.
— Osteomyelitis. 2415.
— Phlegmone. 2415.
Orchestermusiker i. Deutschland. 1002.
Orchitis syphilitica. 3384.
Orestes bei Aeschylus u. Goethe. 2544.
Organisch u. Anorganisch. 2484.
Organotherapie. 2081.
Orient i. Anschauung d. Occidents. 4367.
— Reiseerinnerungen. 224.
Orionnebel. 1270.
Orlando di Lasso. 2326.
Ornithin. 2264.
Ormmium. 2593.
Orsini, Glord. 1451.
Orthobenzoesäureester. 3154.
Orthodoxie, lutherische. 3568.
Orthographie, griechische. 659. 2540.
Ortsbestimmung, magnetische. 2470.
Ortsnamen v. Ferlach. 99.
— französische. 69.
— Vallée Moutier-Grandval. 1670.
Ortsstatutarische Bauverbote. 4373.
Osnabrück. 796.
— Religionsfriede. 2730.
Oesophagus, Carcinom. 1196. 3038.
— Epithel. 3964.
— Konfiguration. 2115.
— Ruptur. 4421.
Ossiachersee. 2476.
Ossian. 1432. 1686.
Ostalpen. 229.
Osteoarthritis. 2007.
Osteomalacie. 1513. 2062. 2113. 4074.
Osteomyelitis, Orbitalknochen. 2415.
Osteoplastik. 3959.
Osteosarkom, Extremitäten. 314.
Oesterreich, Dichter-Gedenktage. 705.
— Donau u. Elbe. 220.
— Mädchen-Lyceen. 148.
— Politik. 1748.
— Programmverzeichn. d. Mittelschulen. S. 28 sub Redaktion.
— Steuerreformen. 1492.
Ostfränkisch. 72.
Ostfriesland, Deichrecht. 2890.
— Gesinderecht. 2797.
Ostpreussen, Tränkwasserverhältnisse. 590.

Digitized by Google

Ostseeküste, Winde. 4155.
Otitis media. 4433.
Otto I. 2703.
Otto III. 2703.
Otto der Schütz. 1658.
Ovariotomie. 410. 4079.
Ovarium, bursa ovarica. 3051.
— Carcinom. 2418.
— Histologie des senilen. 2100.
— Kalb. 3069.
— Krukenbergsche Tumoren. 3016.
— Oophoritis. 4020.
— papilläre Geschwülste. 1115.
— Tumoren. 1122.
— — b. Kindern. 2083.
— — u. Schwangerschaft. 1179.
— — Stieltorsion. 3392.
— Verändergn. b. Blasenmole. 3963.
Ovid. 27. 41. 2517. 2546. 2554. 3467.
Oxalsäure. 2244. 3185.
Oxaethylthiopyrin. 2248.
Oxdiazine. 2493.
Oximidokörper. 2285.
Oximidoverbindungen. 3196.
Oxyakridin. 1304.
Oxyamidine. 2234.
Oxyanthrachinon. 1320.
m-Oxybenzaldehyd. 3144.
Oxybenzoie. 2227.
Oxycarbonsäuren. 576.
Oxycodein. 1349. 3219.
Oxydation, elektrolytische. 516. 518.
Oxydtheorie d. Knallgaskette. 2217.
Oxyflavonol. 1354. 3153.
Oxyhaemoglobin. 2232.
Oxyhydrochinontrimethylaether. 3217. 4257.
2-Oxy-4-Isopropyl-Flaven. 3180.
β-Oxy-m-Kresocumarin. 4477.
Oxyrhynchii, mimi. 1623.
Ozon. 565. 595. 1309. 3445. 4194.

P.

Pachymeningitis cervicalis. 3939.
Pachynema. 2453.
Pactum de non cedendo. 3746.
— reservati dominii. 244. 264. 1895.
Paedagogen, Beschäftigung m. Psychologie. 2682.
Paedagogik, wissenschaftl. Grundlagen. 2374.
Paedagogische Strömungen, moderne. 4354.
Paderborn, Gymnasium. 175.
— Meiergüter. 4386.
Pagenmotiv i. Engl. Drama. 3511.
Palaprat. 1648.
Palaestina, Oelbau. 3302.
Palaestinisch. 726.
Palladium. 4276.
Palladium-Drähte. 531.
Paludina vivipara. 1237.
Panamakanal. 3900.
Pandekten, C. 7 § 1—1 b ad Sc. Trebellianum. 1884.
— L. 3 D. 20, 1. 3666.
— L. 6. 2 D. pro socio 17, 2. 840.
— L. 7 D. de usu fructu. 2878.
— L. 12 D. de solution. et liberation. 2783.
— L. 24 D. de fideiussoribus 46, I. 2760.
— Lex 51 pr. D. ad legem Aquiliam. 4385.
Pand-Namak. 2611.
Pankreas, akute Erkrankung. 3989.
— Bauchspeichel. 3930.
— Langerhans'sche Inseln. 401.
— Nekrose. 370. 1043. 2082.
— Organotherapie. 2081.
— Sarkom. 1043.
— Unterbindg d. Ausführgsgänge. 346.
Pankreaskeime, abgesprengte. 3029.
Pankreassaftsekretion. 3366.
Papillom, Ovarium. 1115.
— Tränenkarunkel. 4014.
Pappenheim. 1449.
Pappenheimer Altar, Eichstätt. 625.
Papstwahl. 916.
Papyri d. Ptolemaierzeit. 51.
Parallelenaxiom. 4159. 4466.
Paralyse, Alkohol-P. 4025.
— progressive. 1130. 2067. 3402. 4002. 4034. 4043.
— Pseudoparalys. saturnina. 1502.
Parameterdarstellung d. Kurven 3. Ordnung. 2479.
Paränetische Alphabete. 643.
Paranoia. 4072. 4078.
Paraparesen. 1064.
Parapiegie. 887. 1064. 3032
Paratyphus. 2105. 2938.
Paravaginaler Hülfschnitt nach Schuchardt. 1155.
Paravortex. 477.
Parentel. 1898.
Parenthesen b. Demosthenes. 4318.
Pariser Dramen. 91.
Parlament, Immunität. 995.
Parmelien. 4121.
Parteibegriff i. Verwaltungsstreitverfahren. 3794.
Pascal. 1705.
Passauischer Vertrag. 2721.
Passionen, frz. 3525.
Patella, Fraktur. 3041. 3398. 4429.
— Geschwülste. 3023.
— Luxation. 2037. 2416.
— Sarkom. 3023.
— Tuberkulose. 4070.
Patriotismus i. d. frz. Volksschule. 184.
Patronat. 3643.
Patronatsrecht. 2822.
Patronymica b. Homer. 3481.
Paulinische Briefe i. Unterricht. 3322.
Paulinische Formel „durch Christus". 1698.
Pausanias Periegeta. 4321.
Pavia, Schlacht bei. 2739.
Pelomyxa palustris. 3062.
Peltiereffekt. 3426.

Digitized by Google

Pelzhandel, Sibirischer. 988.
Pendel. 1274.
Penis, Induration. 403.
Pennisetum. 3074.
Pepsinausscheidung. 4069.
Pepsinbestimmung. 3049.
Perfektive Aktionsart i. Altengl. 687.
Perforation d. Auges. 3365.
— d. Kindes. 3057.
Perforationsappendicitis. 1530.
Perforationsmethode (chemische). 4262.
Pergamyn. 3171.
Perhalogenwasserstoffsäuren. 2205.
Pericolitis. 4030.
Perikardiomediastinale Verwachsungen. 3395.
Perikarditis. 2107.
Perimyositis. 446.
Periodisches System d. chem. Elemente. 560.
Periplenritis. 2129.
Perithelium, Hals. 366.
Peritoneum, Pseudomyxom. 1066.
— Verletzungen. 347.
Peritonitis. 1092. 1991. 2935.
Perityphlitis. 375. 415. 1167. 3979.
— u. Gravidität. 4444.
Perkussion. 2027.
Perrault, Ch. 707.
Persens (Gestirn). 4157.
Persisch. 4340.
Personen, juristische. 2759. 2808.
Personennamen, altarabische. 1433.
— griechische. 2347.
— theophore i. Keilschrifturkunden. 1434.
Personenwechsel in e. Parteirolle. 2399.
Persönliche Eigenschaften u. Verhältnisse, § 50 St.-G.-B. 3737.
Persönliche Rechte aus d. Pfandverhältnis. 3749.
Persönlichkeitsbildung. 787.
Persönlichkeitsrecht an Briefen. 1779.
Persulfocyansäure. 4256.
Peru. 4113.
Pes valgus. 423.
— varus. 1517.
Pessimus b. Alfr. de Vigny. 2582.
Pest. 2121.
Peter Friedrich Ludwig, Herzog v. Oldenburg. 3607.
Peter Gerra. 2390.
Peter Rares. 2391.
Peterslie. 1340.
Petroleum. 986. 4252. 4483.
Petroleumgasteer. 2238. 2267.
Petroleumhandel i. Deutschland. 1937.
Petroleumindustrie u. Petroleumhandel. 1934.
Petrus, Apostel. 129. 729.
Petrus Chrysologus. 656. 1413.
Pettau. 3623.
Pfählungsverletzungen. 347. 2029.
Pfalz, Handschriften d. Münch. Akad. 1744.
— oberpfälz. Landstände. 1452.
— Staat u. Klöster i. Mittelalter. 3617.
Pfändbarkeit v. Forderungen. 897. 1907.
Pfandeigentümer b. Fahrnispfand. 1908.
Pfandrecht. 1843.
— an bewegl. Sachen. 3762. 3819.
— Forderungspfandrecht. 891.
— a. Hotelmobiliar. 931.
— an Schiffen. 957.
— d. See- u. Binnenschiffahrtsrechts. 3884.
— d. Spediteurs. 868.
— d. Unternehmers. 3747.
— d. Vermieters. 2774. 3662.
— a. Wertpapieren. 285. 3819.
Pfandschuldner b. Fahrnispfand. 1908.
Pfändung eigener bewegl. Sachen. 3814.
— d. Erbteils. 932.
— v. Kuxen. 3865.
— unrechtmässige. 1769.
Pfändungspfandrecht. 3662.
Pfändungsstatistik. 842.
Pfandverhältnis. 3749.
Pfandverkauf bewegl. Sachen. 882.
Pfeffel, C. F. 1725.
Pfeffer. 2290.
Pferd, Arthritis u. Periarthritis carpi. 2979.
Pferdefleisch. 4037.
Pferdefuss, Gestaltveränderungen. 2103.
Pferde-Oxyhaemoglobin. 2232.
Pferdezucht, westpreussische. 4388.
Pflanzen, Ergrünungsbedingungen. 475.
— Hygroskopizität. 476.
— Vernarbung. 479.
— Winterruheperiode. 1226.
Pflanzenembryonen. 3413.
Pflanzenseele. 2640.
Pflegesohn i. frz. Heldenepos. 2600.
Pflichtteilsberechtigter. 3696.
Pfortaderthrombose. 375.
Phaedrus. 32.
Pharmakodynam. Studien. 1338.
Pharynx, Tuberkulose. 1523.
— Verwachsg. m. Gaumen. 1543.
Phasensprung. 3415.
Phellandren. 1331.
Phenanthren. 3227.
Phenanthrenreihe. 1306.
Phenolcarbonsäuren. 4201.
Phenole. 546. 597. 1352. 2282. 3139.
— aromatische. 1305.
Phenolsulfonsäuren. 4201.
Phenylalanin. 522. 1593.
Phenylhydrazinocarbonsäuren. 4249.
Phenylierung v. Phenolen. 1352.
1-Phenyl-3-methyl-4-azobenzol. 4250.
1-Phenyl-3-Methyl-4-Benzoyl-5-Thiopyrazolon. 4235.
1-Phenyl-3-methyl-4-dimethyl-5-pyrazolon. 4247
1-Phenyl-3-methyl-Pyrazol. 2281.
1-Phenyl-3 methylpyrazolon. 2294.
Phenylnitroäthylen. 1583.
Phenylphenanthrophenazoniumchlorid. 4483.
Phenyl-α-Picolyl-Alkin. 2216.

Digitized by Google

Philhellenismus. 197.
Philo Judaeus. 734. 3460. 3493. 4320. 4343.
Philodemus. 3473.
Philoktet bei Aeschylus — Euripides — Accius. 2543.
Philosophie, englische moderne. 746.
— i. Unterricht. 2379.
Phlebogram. 1041.
Phlegmone, Orbita. 2415.
— periurethrale. 1518.
Phlorhizin-Glykosurie. 369.
Phonograph. 1890. 2618.
Phosphate. 3212.
Phosphate disodique. 3149.
Phosphine. 3170.
Phosphite. 534.
Phosphor. Emissionsspektren. 2461.
Phosphorgehalt d. Schilddrüse. 1010.
Phosphoritknukretionen d. Culms. 464.
Phosphorsäure. 573. 4217.
Phosphorsäurcanhydrid. 2259.
Phosphorsulfide. 2270.
Phosphortribromid. 2250.
Phosphorverbindungen i. Gerste u. Mais. 4274.
Photios. 2352.
Photochemie. 582.
Photographie, Amateur-Ph. 2372.
Photogrammetrie. 3416.
Photographie, Ballonaufnahme. 511.
Phrygien, praehistor. Grotten. 2329.
Phtalaldehyd. 585.
Phtaleine. 524.
Phthisis s. Lungentuberkulose.
Phthisiker, Haematurie. 3034.
Phykocyan. 1327.
Physik, Lehrzimmer. 2681.
— Schülerübungen. 159.
— i. Unterricht. 750. 3597.
— Unterrichtsräume. 783.
Physikalische Chemie u. chem. Technologie. 579.
Physiokratie. 992. 1998.
α-Picolylalkin. 4210.
α-Picolylaethyl-Alkin. 2261.
Pigmentbildung b. Fischen. 3075.
Pigmentierung, pathologische. 1995.
Pikardische Mundart v. Saint-Pol. 1682.
Pilze. 3071.
Placenta, manuelle Lösung. 1090. 3967. 4005.
— praevia. 4013.
— Tumoren. 389.
— vorzeitige Lösung. 2035.
Placentareysten. 1971.
Planeten, Egeria. 3115.
— innere. 2477.
— neuer in Jupiternähe. 4463.
Planimeter. 820.
Plastik, antike. 25.
— i. 15. Jhrh. 625.
— deutsche i. XVI. Jhrh. 1599.
— kirchliche. 2508.
Plastik b. Larynxstenosen. 438.
Platinblech. 2283.
Plato. 44.
— Alcibiades I. 1407.
— Epinomis. 3489.
— epistula VII. 646. 3463.
— Gesetze. 1412. 2518.
— Neuplatonismus. 10.
— Phaedon. 3486.
— Symposion. 2338.
— Syntax. 2345.
Plattfusstherapie. 423.
Plautus. 7. 2346. 2532.
Plejadengruppe. 4179.
Pleura, Chylothorax. 4398.
— Echinokokkus. 2096.
— Empyem. 1021.
— Peripleuritis. 2129.
— Pneumothorax. 1021. 1970.
Pleuraexsudate, Cytodiagnostik. 2945.
Pleuritis. 3017.
Plinius. 1415. 3284.
Plotinus. 734.
Pluvia C. aureum. 2142.
Plutarch. 39. 47. 2527. 2581.
Pneumographie. 3012.
Pneumokokken. 1909.
Pneumonie, Bronchialatmen. 1009.
— fibrinöse. 382.
— nach Operationen. 326.
Pneumothorax. 1021. 1970.
Poe, E, A. 685.
Poisseuillesches Gesetz. 3111.
Polarisation. 582. 3140.
— d. Lichtes. 1276.
Polemoniaceen. 3070.
Polnisch, altpoln. Bibel. 55.
Polyarthritis rheumatica. 2934.
Polybius. 13. 4320.
Polycladen. 2153.
Polyglycerlverbindungen. 2286.
Polygone. 510.
— Durchdringungs-P. 1283.
Polygordius. 2149.
Polyjodide d. Alkalien. 538.
Polymyositis rheumatica. 2934.
Polynitroverbindungen. 1595.
Polynom. 2185.
Polypen, Nasenrachenraum. 4045.
— Uterus. 1142.
Polypeptide. 522. 1585.
Polyposis, Magendarmkanal. 1066.
— Rectum. 4400.
Polysulfide. 1582.
Pommern. 3061. 3087.
— Hinterpommern i. 17. Jhrh. 3898.
Pompeji, Wandgemälde. 1604.
Porphyrius. 3482.
Perro-Operation. 3965.
Portland-Cement. 3221.
Portraittafel, frz.-niederländisch. 4304.
Porzellan. 1258.

Digitized by Google

Posidonius. 3460.
Postanweisung. 265. 1767. 1815.
Postbote, unrichtige Zustellung. 272.
Potential v. Magneten. 3434.
Potentialgradient. 1277.
Potentialmessungen i. Entladungsröhren. 1577
Potenzen d. natürlichen Zahlen. 3126.
Potenzreihen, unendliche. 484.
Praedikat, nominales i. Griech. 3288.
Prager Frieden. 1456.
Pragmatische Strömung i. d. engl. Philosophie. 746.
Praemienpapiere, Niessbrauch. 1812.
Praeposition i. altengl. 3506.
— griechische. 11.
— als sinnverstärkendes Suffix. 2532.
Praeputium, Gonorrhoe. 4022.
Praesens, io-P. i. Griechischen. 2524.
Praesidenten d. Republiken. 3884. 3889. 3909.
Predigt, altdeutsche. 100. 2363. 3539.
Presse i. Sachsen-Weimar. 2706.
— u. Weltpolitik. S. 28 sub Redaktion.
Preussen, Allmenden. 1918.
— Armenarbeitsanstalten. 3778.
— Einführg. d. Christentums. 3621.
— Gemeindewaisenrat. 2771.
— Grossstädte. 1922. 3357.
— Konflikt zw. Staats- u. Heeresleitung *1815.* 2726.
— Konsistorial-Synodalverf. d. ev. Kirche. 2877.
— Konsistorien. 865.
— Landgemeinden u. Gutsbezirke d. östl. Provinzen. 3738.
— Landwirtschaftskammern. 1929. 1955.
— Meliorationskredit. 3911.
— Ministerielle Gegenzeichnung. 2904.
— Parzellierung u. innere Kolonisation. 3868.
— Recht i. Deutschordensstaat. 1801.
— Steinkohlenbergbau. 980.
— Strassenreinigung. 1470.
— Unterrichtsanstalten. S. 168 sub Redaktion
— Wasserwirtschaft. 2897.
Priester i. hellenist. Aegypten. 2547.
Prima, Bewegungsfreiheit i. Unterricht. 2656. 2665.
— griech. Unterricht. 2697.
Primitivrinne. 4100.
Priscianus Caesariensis. 3464.
Prismen. 2179.
Privatgeheimnisse. 246.
Privatklage, Ausdehnung. 2756.
Privatlektüre i. Lehrerinnenseminar. 4351.
Privatrecht, Willensphaenomene. 1865.
Probesuppe, Sahli'sche. 2060.
Problem d. Aussenwelt. 3566.
— Malfatti'sches. 500.
— d. 6 Strahlen. 3416.
Problematik d. Wirklichkeit. 134.
Procavia statini. 2448.
Processus mastoideus, Frakturen. 1175.
Processus vermiformis als Bruchinhalt. 331.
Processus vermiformis, Carcinom. 1542.
Produktionskostenrechnungen einzelner landwirtsch. Betriebszweige. 1941.
Proglottiden d. Cestoden. 454.
Programmarbeiten, oesterr. Mittelschulen. S. 28 sub Redaktion.
Proklos. 3286.
Prokura. 971. 1792. 2861. 3849.
Prokura-Indossament. 846.
Prokurist. 857. 2764.
Prolaps, Colon. 336.
— Darm. 876. 1013.
— Rectum. 3045.
— Vagina. 1102.
Pronomen, demonstrat. i. Frz. 37.
— Griechisches. 16.
— tel, autre u. nul. 3517.
Propenylbenzol. 3151.
Propionitril. 1356.
Propionylpropionsäureester. 2236.
Proponal. 4062.
Propyliglyoxal. 4212.
Propylthiopyrin. 4255.
Prosalegenden, italienische. 697.
Prostata, Abscess. 3983.
— Hypertrophie. 3019.
— Sarkom. 1014.
— Tuberkulose. 388.
Proteine. 2486. 4202.
Protestantische Scholastik. 2647.
Protestantismus u. Katholizismus i. Dtschld. 2712.
Protoplasten, plasmolysierte. 1234.
Proudhon, P. S. 733.
Provenzalisch. 1679. 4335.
Proverbien. 3551.
Prozessvergleich. 863.
Prozessvollmacht u. Aufrechnung. 3863.
Prudentius. 4316.
Psalmen. 2614. 2617.
Psalmenfragmente. 3555.
Pseudarthrosen. 2042. 3987.
Pseudoadenoma adamantinum. 4404.
Pseudoaristotelische Ökonomik. 1416.
— Secretum secretorum. 2538.
Pseudodysenteriebazillen. 444.
Pseudoephedrin. 3155.
Pseudohermaphroditismus. 1122. 2015.
Pseudolestodon hexaspondylus. 2162.
Pseudologia phantastica. 4447.
Pseudo-Lucian. 4314.
Pseudomyxom, Peritoneum. 1067.
Pseudonym. 2857.
Pseudoparalysis saturnina. 1502.
Pseudotuberkulose d. Vögel. 1973.
Psychische Funktionen. 3311.
Psychische Realität b. Beneke. 3573.
Psychologie, Elementar-Ps. 3576.
— introspektive Methode. 1747.
— f. Paedagogen. 2682.
Psychosen, hysterische. 1096.

Digitized by Google

Psychosen b. Kindern. 3917.
— puerperale. 1080. 4436.
— b. Tabes dorsalis. 3373.
— b. Typhus. 395. 1963.
Ptolemaierzeit. 51.
Publotomie. 1118.
Puerperalfieber. 1182.
Puerperalpsychosen. 1080. 4436.
Pufendorf, Esaias. 3696.
Pufendorf, S. 793.
Pulegon-Derivate. 553.
Pulsationen i. Erregerstromkreis. 4282.
Pulsfrequenz b. Soldaten. 2985.
Punktbestimmung, photographische. 2465.
Punkte, merkwürdige i. Dreieck. 494.
Punkteinschalten, trigonometrisches. 4156.
Punktkernfläche. 2191.
Punktkoordinaten. 4164.
Punktraum. 4165.
Punktrechnung, Grassmannsche. 1254.
Pupillen b. Tabes u. Paralyse. 2067.

Qissat Mâr Eliâ. 122.
Quadratische Formen. 490.
Quadratur d. Kegelschnitte. 179.
Quakenbrück, Witterungsbeobachtgn. 1271.
Quarz. 1578.
Quaternionengleichungen. 1281.
Quecksilber. 3454.
— Exanthem. 3955.
— Halogenverbindungen. 539.

Rabbinische Literatur. 723.
Rabenschlacht. 677.
Rachel. 474.
Rachitis. 1983. 3027.
Radii vectores. 3133.
Radioaktive Substanzen. 1325.
Radioaktivität d. Urans. 1580.
— von Uran- u. Thoriumverbindgn. 2495.
Radiobiel. 1325.
Radiumstrahlen, Wirkung. 3047.
Radius, Luxation. 4010.
Radstädter Tauern. 3403.
Ra'gawan. 2366.
Ragusa. 109.
Rahmenerzklingen, zyklische. 1640.
Raiffeisen, Kreditgenossenschaften. 2894.
Ramalina. 2143.
Ramauuja. 1694.
Randausche Theorie d. Refraktion. 3100.
Rappoltstein. 2704.
Rathaus, deutsches, d. Renaissance. 2321.
Rationalismus. 1710.
Raubmord. 3828.
Rauchen, Einfluß a. Kreislauf. 2964.
Ranfhandel. 934.
Purpura haemorrhagica. 2005.
Purpursäure. 3187.
Pyelitis. 2045.
Pyknodonten. 2150.
Pylorus, Geschwulst nach Trauma. 2956.
— Resektion. 3974.
— Stenose. 409. 1053. 1544. 3971.
Pyrazolonderivate. 2214.
Pyrazolone. 2250.
Pyrazolreihe. 515.
Pyrenomyceten. 2155.
Pyridin. 3146.
Pyridinreihe. 517.
Pyron. 1589.
Pyrophtalon. 3188.
Pyropissit. 2918.
Pyrrolidon. 2888.
Pyrrolinderivate. 3446.
Pythagoras. 4317.
Pytheas v. Massilien. 2342.

Q.

Quecksilber-Chlorid, -Bromid u. -Jodid, Bandenspektren. 2468.
Quecksilberdampflampe. 2188.
Quecksilber-Platin-Bogen. 1277.
Quecksilberverbindungen, komplexe. 574.
Quedlinburg. 3616.
Quercetin. 3208.
Querlage. 4053.
Querulantenwahnsinn. 3056.
Quittung. 890. 3658.

R.

Raumbegriff. 3578.
Raumkurve 4. Ordnung. 4144.
Räumliche Formen, Wohlgefälligkeit einfacher. 140.
Raupen. 2142.
Rauschbrand. 3021.
Ravenna, Sarkophage. 3255.
— Schlacht bei. 4365.
Ravensberg. 1749. 3906.
Raynaud'sche Krankheit. 1532.
Reaktionen zw. festen u. gasförmig. Stoffen. 603.
— Grignardsche. 596. 3449. 4272.
— Gruber-Widalsche. 3055.
— photochemische. 532.
Reaktionsenergie. 2215.
Reaktionsgeschwindigkeit. 2283.
Reaktionskinetik. 4269.
Realgymnasialkurse f. Mädchen. 2673.
Realismus, aristotelischer. 4350.
— d. Frühscholastik. 4350.
— transcendentaler. 142.
Realschule, Aufgaben u. Ziele. 754.
Realschulwesen, Deutsches. 138. 2700.
Realvertrag. 1777.
Rebaptismate, Liber de. 2624.

Digitized by Google

Rebmann, A. G. F. 3633.
Rechenbuch f. höhere Lehranstalten. S. 91 sub Redaktion.
Rechnungs-Aufgaben, technische. 2310.
Rechte an fremder Sache. 3843.
Rechtfertigungslehre. 3559.
Rechtsausübung u. unerlaubte Handlung. 879.
Rechtsbehelfe gegen simulierte Urteile. 3683.
Rechtsbeistand u. Privatgeheimnis. 246.
Rechtsempirie u. Rechtstheorie. 2793.
Rechtsgeschäfte, Bestätigung nichtiger u. anfechtbarer. 3682.
— fiduziarisches. 2767. 3678.
— gegen die guten Sitten verstoßende. 968.
— nicht gültige. 3811.
— Nichtigkeit wegen Verstoß gegen e. gesetzliches Verbot. 1813.
— simuliertes. 3678.
Rechtskraft. 918.
Rechtsnachfolge. 3802.
Rechtsphilosophie. 1689. 1722. 3702.
Rechtspsychologie. 1865.
Rechtsverlust durch Verfügungen eines Scheinberechtigten. 1803.
Rechtsvermutungen z. Gunsten d. Besitzers von bewegl. Sachen u. Wertpapieren. 2875.
Rechtswidrigkeit bei Dolus nach R. St. G. 4371.
Recklinghausen, Gymnasium. 2683.
Rectoromanoskopie. 4400.
Rectovaginalfistein. 1120.
Rectum, Adenocarcinom. 1066.
— Atresie. 3925.
— Carcinom. 3387.
— Cysten. 2140.
— Divertikel. 2140.
— Pfählungsverletzungen. 347.
— Polyposis. 4400.
— Prolaps. 3044.
— Ruptur. 393.
Redakteur u. Berichterstatter. 2843.
Redien. 3082.
Redlichkeit b. ungerechtfert. Bereicherung. 961.
Reduktion, elektrolytische. 518.
— v. Ketonen. 528.
Reflexion an isotropen Medien. 2184.
Reflexions-Beugungsgitter. 2462.
Reform i. geometr. Unterricht. 4352.
Reformation. 2723.
Reformgymnasium. 3316.
Reformierte, Aufnahme i. Religionsfrieden. 2730.
Refraktion, Randausche Theorie. 3100.
— v. Schallstrahlen. 3101.
Refraktionsbestimmung. 3950.
Refraktionsfehler. 3011.
Regenbogen, künstliche. 2179.
Regeneration b. Pflanzenembryonen. 3413.
Regensburg. 1448. 3880.
Regenwurm. 1218.
Regierungsverwesung i. sächs. Staatsrecht. 3727.
Registerwesen. 203.
Regress, gegenseitiger. 829.
Rei vindicatio. 2782.
Reibung, innere. 1586. 2207. 2253. 3111.
Reichenauer Glossen. 688. 2389.
Reichmann'sche Krankheit. 3923.
Reichsamt. 831.
Reichsangehörigkeit. 2795.
Reichsbank. 1883. 1937.
Reichsgesetz, Erfordernisse. 3912.
— Inlands- u. Auslandsbegriff. 3903.
Reichsgesetzgebung. 847.
Reichsheer, Einheitlichkeit. 3882.
Reichshilfe i. reichstagloser Zeit. 1386.
Reichskammergericht. 3632.
Reichskanzler. 2910. 2912. 3895.
Reichs-Kursbuch i. Unterricht höh. Lehranstalten. 2694.
Reichsritterschaft. 1750.
Reichsstaatsdienst. 831.
Reichstag u. Bundesrat. 3899.
— Mitwirkung in auswärt. Angelegenheiten. 4387.
— Vertagung, Schließung u. Auflösung. 3886.
Reichsverfassung, Art. 7, Ziff. 2. 987.
— Art. 76, 1. 1924.
Reifeprüfung, Geschichte. 174.
Reihen, fortschreitende. 2183.
— unendliche. 3104.
Reiheneutwicklung. 3425.
Reimarus, H. S. 2643.
Reineke Fuchs. 719.
Reinertrag i. d. Landwirtschaft. 308.
Reinhefen. 2228.
Reinlichkeit i. Lichte d. Hygiene. 2104.
Relationen, symbolische. 1440.
Relativum, angelsächs. 3513.
Relief an röm. Grabsteinen. 2333.
Religion, alttestamentl. i. Urteil **Kants.** 3561.
— Begründung. 1444.
— primitive. 3308.
— Psychologie. 130.
— römische. 9.
Religionsdelikte. 245. 942.
Religionsgeschichte. 2347.
— u. alttestamentl. Unterricht. 3317.
Religionsphilosophie. 3307.
— E. Dühring. 2639.
— Eucken. 1444.
— Hegels Einfluß. 1438.
— Kaiser Julian. 2542.
— Kant. 3572.
— J. H. Tieftrunk. 2638.
Religionsübung. 4344.
Religionsunterricht. 173. 2678. 3322. 3581. 3587.
Religions-Wissenschaft, vergleichende, i. Unterricht. 2370.
Remy de Beauvais, F. 2565 a.
Renaissance. 664. 670. 721. 3519.
— große Mensch. 1721.
Renart. 719.
Renculus, Kystombildung. 2966.
Rennersdorf. 297.
Rentengeschäft u. Rentenschuld. 250.

Digitized by Google

Rentenversicherung. 3671.
Reportgeschäft. 1759.
Republiken, Präsident. 3884. 3889.
— Staatsoberhäupter. 3909.
Resektion, Gaumen. 3957.
— Oberkiefer. 1027.
— Pylorus. 3974.
Resonanztheorie. 4186.
Resorcin. 3154.
Restitutionsedikt. 1747.
Reststrom. 568.
Resultanten. 4152.
Resultantenbildung. 3108.
Retina, Degeneration. 3024.
— Embolie d. Centralarterie. 1990.
— Gliom. 1042. 1083.
— Nervenfasern. 4066.
Retinitis haemorrhagica. 1990.
Retroperitonealabscess. 1511. 1530.
Retroperitonealgeschwülste. 1969.
Retroperitonealtumoren. 3985. 4417.
Reynolds, Sir J. 4302.
Rhabdomolgus ruber. 4093.
Rhachitis. 1988. 3027.
Rhätoromanisch. 3512.
Rhaunen, Markgenossenschaft. 1446.
Rheder, Haftung. 284. 1902.
Rheingau, Weinbau u. Winzer. 1935.
Rheinischer Städtebund. 2722.
Rheinisch-westfäl. Industriebezirk, Handel u. Gewerbe. 1489.
Rheinisch-westfäl. Kohlenbezirk. 2914.
Rheinpfalz, Mühlengewerbe. 3877.
Rheinzoll. 1742.
Rheum rhaponticum. 1290.
Rheumatismus. 446.
Rhinophyma. 383.
Rhodesia, Pflanzenformationen. 2434.
Rhomben, infinitesimale. 513.
Rhone. 3091.
Rhynchobdelliden. 466.
Rhythmen i. Ciceros Rede pro Archia. 3479.
Ribera, J. de. 4301.
Riccioli. 3637.
Richardson, S. 4337.
Richelieu. 65.
Richthofen, F. Frh. v. 815.
Riesen und Zwerge i. altfrz. Dichtung. 2364.
Riesenzellen b. Leberlues. 3997.
Riga, Ausfuhrhandel. 1938.
Rigveda. 2582.
Rind, Cystitis verrucosa. 1060.
— Strongylose. 1967. 2098.
— Tuberkulose. 358. 2991.
— Zitzenstenosen. 1084.
Rinderlunge. 3003.
Rindviehzucht, badische. 2906.
— i. Großhzgt. Sachsen. 2504.
Ringelnatter. 4106. 4130.
Rippendefekte. 2014.
Ritterorden, deutscher. 1801. 2567. 2717.
Rochlitz, Tuchmacherhandwerk. 1940.
— Witterung. 1285.
Roggen. 3247.
Roherträge d. deutsch. Landwirtschaft. 2917.
Rokoch, E. 2734.
Rolandüberlieferung i. skandinav. Ländern. 2604.
Rollbewegungen. 498.
Rom, altröm. Leben. 35.
— Bühne. 1604.
— Colonatus. 647.
— Ende der Republik. 3498.
— Grabsteine. 2333.
— Heeresverfassung u. Timokratie. 40.
— Hellenismus. 13.
— Legionen d. Prov. Moesia. 3465.
— XI. Legion v. Vindonissa. 3468.
— Meilensteine. 3281.
— Münzenfunde. 2328.
— Sprache z. Zeit d. Polybius. 13.
— Topographie. 3490.
Roman, englischer. 2587.
— historischer. 3524.
Romantechnik Immermanns. 1645.
Romantik, Philosophie. 1706.
— Schleiermacher. 145.
Romantiker. 1430. 1628. 3503. 3514.
Römer, Religion. 9.
— Zähne u. Zahnbehandlung. 1408.
Römische Literatur, Elegiker. 5.
— Sternnamen. 9.
— Typische Beispiele aus d. Geschichte. 31.
Ronkalische Felder. 200.
Ronsard. 1675. 2599.
Röntgen-Diagnose. 355.
Röntgenographie, Gallensteine. 1051.
Röntgenstrahlen. 1215. 1249. 4141.
— Wirkung auf Blut. 4065.
Röntgentherapie. 4033.
Röntgenverfahren. 3991.
Rosenblüt, Hans. 1630.
Rosindulin. 1328.
Rostand, Princesse Lointaine. 3588.
Rostock, Klimatologie. 3430.
Rotationen i. elektrostat. Drehfeld. 3424.
Rotationsellipsoid. 4173.
Rotliegendes b. Landeshut. 459.
Rottleria. 2284.
Rousseau. 3537.
Rowe, N. 2556.
Ruanda. 1755.
Rübenbau. 3245.
Rubens, P. P. 2322.
Rubidium. 604.
Rückenmark, Anaesthesie. 1181. 2960.
— Convulsionen. 1194.
— Cystische Mißbildung. 1960.
— Gliom. 1097.
— Hydromyelie. 1526.
— Lues. 3999.
— Myelitis. 1165.
— neuroepitheliale Geschwülste. 1561.

Digitized by Google

Rückenmark, Paraplegie. 387. 1064. 3032.
— Sekundär-Degeneration. 2126.
— Sklerose. 345. 2074. 4048. 4441.
— Stichverletzungen. 1996.
— Syringomyelie. 353. 1556. 4040.
— Tabes. 328. 1007. 1162. 2067. 3373. 3386.
— unterer Abschnitt. 3018.
Rückgriffshypothek. 938.
Rücknahme d. Klage. 974.
Rücktritt v. Vertrag. 869.
Rückverweisung. 2405.
Rudolf v. Ems. 81.
Rufinus Antiochensis. 2523.
Rügen. 3061.
Ruhrkohlenbezirk. 3878.

Rumänien, Gemeinde-Finanzwesen. 1946.
— Karpathen. 1240.
— landwirtschaftl. Kredit. 2896.
— Ölfelder. 1934.
— Petroleumausfuhr. 986.
Rumex. 4122.
Rundbanten, italische. 3252.
Runkelrüben. 620.
Ruskin, J. 2560.
Russ i. d. Luft. 3994.
Russisch, Heldensage. 4325.
Russland, Handelspolitik. 309.
— Hochverrat i. Strafrecht. 2879.
Ruthenium. 3235.
Ryswicker Frieden. 1450.

S.

Saadia al Fajjûmi. 1692.
Saale. 3328.
Saalkreis. 3118.
Saarbrücken, Seminar-Eröffnung. 1404.
Saccheri. 4159. 4466.
Sachalin. 3743.
Sachbesitzer. 2805.
Sachbuch, lateinisches. 2650.
Sachsen, Gesetzeszustimmung u. Bewilligung. 3685.
— Granulitgebirge. 3063.
— Kirchenvorstand d. evang.-luth. Kirche. 3817.
— Kursachsen. 1750.
— Mittelgebirge. 3090.
— Regierungsverwesung. 3727.
— Rindviehzucht. 2504.
— Stadtanleihen. 1932.
— Übergang d. Kur an die Wettiner. 1738.
— Wollgewerbe-Industrie. 287.
Sachsen-Weimar, Finanzen. 1917.
— Presse. 2706.
Sachsenspiegel. 258. 1818.
Sachverständiger, Meineid. 825.
Sackville. 1629.
Saftabscheidung, Magen. 1186.
Sagen. 96. 2595. 2604.
— russ. Heldensage. 4325.
Sahidisch. 3555.
Sahli'sche Probesuppe. 2060.
Saint-Pol. 1682.
Saint-Simon. 1714.
Saint-Valery-en-Caux. 2745.
Saitenelektrometer. 4163.
Säkularbewegung des V. Jupitermondes. 2190.
Säkularisation. 3615.
Säkularvariation d. Erdmagnetismus. 2195.
Salbengrundlagen. 3010.
Salem, Münster. 2508.
Salicylaldehyd. 4241.
Salicylamid. 1594.
Salicylsäuremethylester. 3182.
Sallust. 2341.
Salomo, Hohe Lied. 2585.
Salomo, Sprüche. 2583.
Salonikki. 109.
Salpeter. 3245. 4267.
Salpetersäure. 1340. 1583. 2244. 2291. 2294. 3217. 4257.
Salpetrige Säure. 1585.
Salpingitis. 4020.
Salze aus Nitrokörpern. 2269.
Salzlösungen, Compressibilität. 2490.
Salzsäure. 549. 4217. 4227.
— i. Magensaft. 365.
— b. S.-Mangel d. Magensaftes. 4431.
Samen. 469. 1219.
Samenstrang, Torsion. 1983.
Samland. 2719.
Samuellagergeschäft. 958.
Sammlungen z. wohltät. u. gemeinnütz. Zwecken. 2888.
Samniten. 3283.
Samoa-Inseln. 2451.
Samuelbücher. 120.
Samydaceen. 4094.
Sanatogen. 1989.
Sanchezia nobilis. 4133.
Sandböden, Kulturwert. 622.
Sandmörtel. 3240.
St. Gallen. 191.
St. Johann-Saarbrücken, Kgl. Oberrealschule. 2654.
St. Maria. 4124.
Sanskrit-Grammatik. 4341.
Santa Maria de Ripoll. 3264.
Saponin. 4273.
Saprophyten. 2145. 2155.
Sarazenische Wappen. 3552.
Sarkom, Auge. 1154.
— Chondrosarkom. 1171.
— Darm. 1043.
— Dura mater. 1097.
— Gehirn. 1043.
— Hand. 1073.
— Hoden. 408.
— idiopath. multipl. haemorrhag. 4056.

Digitized by Google

Sarkom, Lunge. 1043. 1088.
— Nebenniere. 1043.
— Niere. 1508. 1516.
— Oberschenkel. 1043.
— Pankreas. 1043.
— Patella. 3023.
— Prostata. 1014.
— retroperitoneales. 3985.
— Schilddrüse. 1043.
— Umwandlung aus Lipom. 4090.
— Wirbel. 1551.
— Zahnfleisch. 1043.
Sarkophage, Ravennatische. 3255.
Satire b. Tieck. 3514.
Sauerland. 3907.
Sauerstoff. 575. 1344. 3204.
— flüssiger. 537. 573.
— Kanalstrahlen. 4261.
— Wärmeleitung. 493.
Sauerstoffkonzentration u. Bakteriensporen. 3096.
Säugetiercestoden. 1228.
Säuglinge, Darmstörungen. 1168.
— Haemoptoe. 2030.
— Kalkausscheidung. 2039.
— Magendarmerkrankungen. 4081.
Säuglingsalter, plötzlicher Tod. 3008.
Säuglingsernährung. 1972.
Säuglingssterblichkeit. 1038. 1168.
Säureausscheidung i. Harn. 1082.
Säuren, aromatische. 1305.
— Neutralisation i. Magen. 2127.
Sawles Warde. 4338.
Saxo, Arnoldus. 2644.
Scarron. 3294.
Schack, A. F. Graf von. 1685.
Schädel, Cholesteatom i. Schläfenbein. 1514.
— Hirnwindungsrelief. 363.
— Kammbildungen. 1129.
— Schläfenbein-Cholesteatom. 1040.
— Tuberkulose. 1525.
Schädelerkrankungen, oculare Symptome 1187.
Schädelinhalt. 3915.
Schädeltrepanation. 4451.
Schadensersatz. 3758.
— b. mangelhafter Lieferung. 3866.
— wegen Nichterfüllung. 243. 276. 3744. 3792.
— aus Pflichtverletzgn. v. Grundbuchbeamten. 3713.
— b. Verstoss gegen d. guten Sitten. 1893.
— aus Verträgen. 1831.
Schadensersatzansprüche wegen unerlaubter Handlungen des Konkursverwalters. 3770.
— nach Zweikampf. 2395.
Schadensersatzforderungen an Drittkontrahenten. 3756.
Schadensersatzpflicht. 3830.
Schadensersatzpflichtiger. 2397.
Schadenshaftung f. Gehilfen. 945.
Schafslunge. 3009.
Schallempfindungen. 2637.
Schallgeschwindigkeit. 1253.
Schallnachahmung i. Frz. 89.
Schallstrahlen. 2174. 3101.
Schanker. 3981.
Scharlach. 1125. 2930.
Schatz u. Fundsache. 955.
Schatzlar. 459.
Schatzrecht, Justinianisches. 2847.
Schatzregal u. Sachsenspiegel. 1818.
Schauspielerrelief, Dresdener. 4313.
Schauspielkunst, deutsche i. 18. Jhrh. 1647.
Schaewen, H. v. 2699.
Scheck. 1816.
Schedel, H. 1454. 1455.
Schelde, Cysten. 1017.
Scheingeschäft. 892.
Scheinkaufmann. 2803.
Schellackstelne i. Magen. 3961.
Schelling. 741. 1713. 2628. 3564.
Schenckbecher, J. 207.
Schenkelkopf, Luxation. 3397.
Schenkungen, Haftung f. Mängel. 1823.
Schenkungsbegriff des B. G. B. 3848. 3860.
Schenkungsversprechen. 273.
Schicksal b. Shakespeare. 2601.
Schiedsspruch. 1905.
Schiefer. 3059. 3407.
Schiffahrtsabgaben. 3359.
Schiffahrtsrecht. Pfandrecht. 2884.
Schiffsgewalt d. Kapitäns. 2881.
Schiffshygiene. 1190.
Schiffsladung, Löschung. 941.
Schiffsmannschaft u. Kapitän. 2398.
— Zahlungen. 3649.
Schiffsmaschinen-Steuerungen. 2311.
Schiffspfandrecht. 957.
Schiffsregister. 2810.
Schilddrüse, Athyreosis. 3040.
— b. Infektionen u. Intoxikationen. 1166.
— Jod- u. Phosphorgehalt. 1010.
— Metastasen b. Kröpfen. 1148.
— Organotherapie. 2081.
— Sarkom. 1043.
— Tuberkulose. 1011.
— venöse Stauung. 1124.
Schilddrüsenbau b. Knochentumoren. 3022.
Schilddrüsenoperation. 3374.
Schildkröten. 1244. 4115.
Schiller, Fr. 56. 1380.
— Braut v. Messina. 57.
— u. Giord. Bruno. 2581.
— u. d. griech. Tragödie. 2564.
— u. Hebbel. 1634.
— u. Herder. 79.
— Jungfrau v. Orleans. 74. 1634.
— Leben u. Werke. 2596.
— Maria Stuart. 74. 83.
— psycholog. Anschauungen. 2629.
— Wilhelm Tell. 108.
Schillerfeier. c39. 641. 1369. 1375. 1378. 1380. 1385. 1387. 1392. 1395. 1398. 1401. 1403. 2512. 3269. 3277.
Schläfenbein, Cholesteatom. 1040. 1514.

Digitized by Google

Schläfenlappen, Funktion. 3376.
Schlegel, A. W. 114. 673.
Schleiermacher. 145. 169. 2635.
Schleifer, M. L. 63.
Schleimbeutel. 2136.
Schleimhäute, Lichen rub. planus. 426.
Schleiz, Rutheneum. 2680.
Schlesien, Steinkohlen i. Oberschl. 453.
Schleswig, Domschule. 3585.
Schleswig-Holstein, Aktienbanken. 305.
Schlüsselgewalt d. Ehefrau. 2396.
Schmalz, Th. 1928.
Schmelzfluss. 570.
Schmelzpunkt. 2485.
Schmetterlinge, Neuvorpommern. 3087.
Scholastik. 4350.
— Frühscholastik. 4350.
— protestantische. 2647.
Schöne, Das. 2633.
Schönebeck a/E. 3073.
Schopenhauer, intellektuelle Anschauung. 1712.
— Kausalproblem. 2646.
— Paedagogik. 131.
— unmittelbares Objekt. 3566.
— Widersprüche i. System. 3569.
Schotten, (Hessen). 3243.
Schottisch, Flexionslehre i. ältest. Urkunden. 3520.
— Volksballade. 689. 2607.
Schottland, Staatsschulwesen. 167.
Schraubenfläche. 509.
Schraubenräder. 4281.
Schreck u. Geistesstörung. 4044.
Schrift, Elementarschr. u. Lautschrift. 627.
— latein. Buchschrift. 4312.
Schriftform i. B. G. B. 1776.
Schriftsprache, neuenglische. 1652.
— neuhochdeutsche. 3293.
Schriftwort i. d. rabbinischen Literatur. 723.
Schrumpfniere b. Hund. 1529.
Schubert. 92.
Schuchardt'scher Hülfsschnitt. 1155.
Schulbauten. 748. 755. 764. 770. 772. 776. 780. 783. 784. 788. 2667. 2675. 2681.
Schuld u. Darlehnsschuld. 836. 871.
Schuldbefreiung. 919. 3759.
Schuldbetreibung i. Schweizer Recht. 1805.
Schuldbrief u. Gült. 2837.
Schuldenhaftung d. Erben. 240. 3851.
— d. neuen Firmeninhabers. 867.
— d. nicht rechtsfäh. Vereins. 873.
Schuldner. 951. 2800.
— Aufrechnung d. Gläubigers b. Konkurs. 3719.
— Haftung f. Gehilfen. 3349.
Schuldverhältnisse, unvollkommene. 1780.
Schuldverwandlung. 2393.
Schule als Staatsanstalt. 2695.
Schülerbibliotheken. 782. 785. 1370. 1373. 1382. 1390. 1399. 3265. 3273. 3276.
— u. Jugendlektüre. 2674.
Schülergespräche i. Versen. 2663.
Schüler-Excursionen. 152. 2378. 2677.
Schülerübungen, physikalische. 159.
Schulfeiern u. Schulreden. 2511. 2512. 2516.
— Abschiedsreden. 752.
— Direktorial-Antrittsreden. 1394. 3270. 3274.
— Einweihungen u. Eröffnungen. 748. 787. 788. 1404. 2658. 2693.
— 100 Jahr-Feier d. Königreichs Bayern. 1385. 2513.
— Jubiläen u. Stiftungsfeiern. 762. 763. 773. 2654. 2679. 2680. 2693. 3583.
— Kaisers Geburtstag. 1372. 3272.
— Silberne Hochzeit d. Kaiserpaares. 1396 1406.
— s. a. Schillerfeier, Abiturienten etc.
Schulfeste, deutsche. 2663.
Schulgärten. 2659. 2662. 2687.
Schulhausbau, ländlicher. 3519.
Schulhygiene betr. Tuberkulose. 435.
Schulkind, Aussage u. Anschauung. 1699.
Schulkonzert. 3459.
Schullektüre. 162. 173. 3588.
Schulmussen. 2659. 3590.
Schulreform. 160. 3323.
Schulreisen. 2377.
Schulterblatt, Hochstand. 2044.
Schultergelenk, Luxation. 349. 2923.
Schulwesen, englisches. 2696. 2698. 3594.
— Realschulen i. Deutschland. 188.
— Schottland. 167.
Schulze-Delitzsch, Kreditgenossenschaften. 2894.
Schussverletzungen, Auge. 2420. 4016.
— Bleivergiftung. 2412.
— i. Frieden. 1072.
— Lunge. 3962.
— Nerv. ulnaris. 1959.
Schützengesellschaft, Halberstädter. 2715.
Schutzgebiete u. Mutterland. 3903.
Schwaben, Kunst. 3457. 4303.
— Schriftsprache i. 18. Jhrh. 1659.
Schwadowitz. 459.
Schwalbe. 4100.
Schwan (Gestirn). 4175.
Schwangerschaft, Blutdruck. 2923.
— u. Diabetes. 2089.
— extrauterine. 1031. 1136. 1501. 2021. 2023. 3036. 4047.
— u. Glykosurie. 362.
— u. Herzfehler. 1137.
— u. Nierensteine. 3933.
— u. Ovarialtumoren. 1179.
— u. Perityphlitis. 4444.
— i. rudiment. Nebenhorn. 3037.
— tubare. 1202.
— u. Tuberkulose. 328. 335. 1054. 1183. 2075.
— u. Uteruscarcinom. 3976.
— u. Uterusmyom. 385. 412.
Schwarzerde. 2287.
Schwarzwaldgebiet. 4182.
Schweden, Denkschrift v. Pufendorf. 3626.

Digitized by Google

Schweden, Volksstamm. 3635.
Schwefel. 4486.
— Bandenspektrum. 3128.
Schwefelammoniumgruppe. 1300.
Schwefelkohlenstoff. 3204.
Schwefelkohlenstoffdämpfe. 1206.
Schwefelsäure. 2262. 3168. 3185. 4219.
Schwefelstickstoff. 2266.
Schwefelverbindungen, alicyklische. 1319.
— aromatische. 2237.
— i. Leuchtgas. 2222.
Schwefelwasserstoff. 2277.
Schweflige Säure. 4227.
Schweln. 3064.
— Aktinomykose. 2017.
Schweinepest. 411. 2411. 4061.
Schweinerseuche. 417.
Schweinezucht i. Dänemark. 982.
Schweiz, finanzielles Gleichgewicht d. Kantone. 1953.
— Fleischschau. 1974.
— Grundbuchrecht. 3833.
— Notenbankwesen. 1950.
— Ortsnamen i. Berner Jura. 1670.
— Praesident. 3884. 3889.
— Siedelungsgrenze. 2742.
Schweizer Dorfgeschichte. 1421.
Schweizer Jura. 3410.
Schweizer Kolonie in d. Mark. 212.
Schwermetalle. 2252.
Schwermetallsalze. 2220. 2285.
Schwermetallverbindungen. 1582. 3099.
Schwertmärchen, altdeutsche. 1663.
Schwingungen e. elast. Körpers. 1265.
Schwyzer-Landgemeinde. 1952.
Sclerocorneal-Verletzung. 4027.
Scott, W. 3524.
Scriftboc, altenglisches. 2558.
Scrophulariaceae. 1243.
Sebacinsäure. 4937.
Sebastian, hlg. 4298.
Secretum secretorum. 2538.
Sectio Caesarea. 371. 419. 2008. 2066. 3946. 3965 4397.
— vaginale. 4051.
Seeigel. 1098.
Seekrieg. 4395.
Seele u. Leib. 738.
— Pflanzenseele. 2640.
— psychische Funktionen. 3311.
— Wesen u. Funktionen. 135.
Seelenleben. 1718.
— Japanisches. 2368.
— nach d. Tode b. röm. Dichtern. 3467.
Seemannsordnung, § 48. 3649.
Seen, Neuvorpommern u. Rügen. 3061.
Seenforschung. 3421.
Seerechtliches Pfandrecht. 2884.
Seeroman, englischer. 711.
Seesterne. 3077.
Sehhügel, Tumor. 425.
Sehnenscheidentuberkulose. 3977.
Sehnentransplantation. 2134.
Seide. 1360. 4476.
Seifen, medizinische. 1078.
Sein, Arten. 743.
Sekrete, seltene. 3145.
Sekundärstrahlen. 4149.
Selaginella spinulosa. 2441.
Selbsteintrittsrecht, d. Kommissionärs. 1806
Selbsterhaltungstrieb. 2641.
Selbstgährung. 1998.
Selbsthülfe. 3356. 3706.
Selbstinduktionskoeffizient. 611.
Selbstmord. 440. 3654.
Selen, Emissionsspektren. 4467.
Selenmodifikationen, allotrope. 2475.
Selenopyrin. 4213.
Semacha. 2445.
Semha. 4131.
Semicarbazid. 4224.
Semina scobiformia. 2151.
Semitica. 121.
Seneca philosophus. 1607. 1619.
Senegambien. 3634.
Senföl. 1341.
Sensibilitätsstörungen. 3394.
— Bernhardt'sche. 386.
— b. progress. Paralyse. 4034.
Septische Erkrankungen. 2131.
Septuaginta. 726.
Serapis. 1617.
Serbien, Landwirtschaft. 1482.
Serbische Trochaen. 2360.
Serotherapie b. Cerebrospinalmeningitis. 4443.
Serpentin. 461. 2208.
Serra, Antonio. 1494.
Serum, Antistreptococcen-S. 1182.
— Diphtherie-S. 2001.
— Marmorek'sches. 356. 3042.
Serumtherapie b. Basedow'scher Krankheit. 2099.
— b. Genickstarre. 4046.
Servitut. 3700.
— s. a. Dienstbarkeiten.
Sesquiterpenreihe. 3443.
Shakespeare, Hamlet. 700. 2586.
— Ironie. 4332.
— Macbeth. 2601.
— Richard III. 2589.
— Romeo u. Julia. 3291. 3523.
— Schicksal u. Willensfreiheit. 2601.
— substantiviert. Adjektiv. 2592.
— Szenenführung. 58.
Shell. 2353.
Shelley. 62. 679.
Shirley. 2353.
Sibirien, Pelzhandel. 988.
Sibyllinae quaestiones. 26.
Sicherheitsleistung d. Ehemanns. 3766.
— zwecks Abwendung d. Untersuchgshaft. 1464.
Sicherheitssteller, gegenseitiger Regress. 1760.

Digitized by Google

Sicherungsübereignung. 883. 914.
Sichtbarkeit d. Kirche. 4345.
Siderosis bulbi. 2018.
Sidonius, C. Sollius Appollinaris. 38.
Siebbeinempyem. 2415.
Siebenbürgen, Nordsiebenb. Namenbuch. 3520.
Siebenbürger Sachsen. 189.
Siebengebirge. 4458.
Siedemethode. 3224.
Siedepunktbestimmung. 2241.
Siegelkammer d. Bischöfe v. Münster. 799.
Siegerland, Stahl- u. Eisen-Industrie. 991.
Siegerländisch, Wortschatz. 717.
Siéyès. 4364.
Sigillata-Gefässe. 2711.
Sigismund, Kaiser. 807.
Sigismund, Kg. v. Polen. 194.
Sigurd. 1625.
Silberhalogene. 570.
Silberverluste b. Aufbereitung v. Bleiglanz. 3456.
Silicide. 3453.
Siliciumverbindungen, organische. 1291.
Silikate. 2485.
Silius Italicus. 1621.
Simulation u. Geisteskrankheit. 2933.
Simultanschulfrage. 1703.
Sin. 1690.
Singen u. Unterricht i. d. Muttersprache. 163.
Sinnbegedicht. 2612.
Siphonophoren. 4120.
Sirventes. 695. 2362.
Sitten, gute. 968. 1893.
Sittlichkeit, Erziehung zur. 154.
— u. Frömmigkeit. 125.
Situs inversus. 1045. 4440.
Situs transversus. 3000.
Skalpieren. 1457.
Skalpierung. 3935.
Skandinavisch, Rolandüberlieferung. 2604.
Skelton, J. 111.
Σκηνή. 1618.
Skepticismus b. Hume. 3309.
Sklerose, Arter. radialis. 1071.
— multiple. 345. 2074. 4048. 4141.
Skopolamin. 1538. 4428.
Slaventum zw. Malde u. Saale. 2736.
Sleidan. 3327.
Smith, A., 2634. 2903.
Soghdisch. 3303.
Sokótra. 4131.
Solanin. 2501.
Soldaten, Ernährung. 3001.
— Pulsfrequenz u. Blutdruck. 2985.
Solidarobligationen, unechte. 3334.
Sölle, Neuvorpommern u. Rügen. 3061.
Solutionis causa adiectus. 1885.
Solveol. 4412.
Sonneberger Mundart. 1419.
Sonntagsfeier. 2792.
Sophokles. 18. 24. 44. 645. 2548.
Southey. 103.
Sozialethik, Tolstoj u. Proudhon. 733.
Sozialpolitik, Verein für S. 984.
Spaltbildungen an Tierangen. 2032.
Spanisch, Judenspanisches. 109.
Spanischer Erbfolgekrieg. 1450.
Sparkassen. 1822.
Sparkassenbuch. 1778. 3646.
Sparkassenguthaben. 1778.
Spè, Friedr. von. 80. 97.
Spediteur. 868. 2772.
Speichertrachelden. 3066.
Speiseröhrenepithel. 3964.
Spektralphotometer. 2181.
Spektroskopie d. galvanischen Lichtbogens. 2459.
Spektrum, Alkali-Metalle. 3186.
— Antimon. 496.
— Arsen. 496.
— Baryum-Fluorid. 1278.
— Bor. 503.
— Cadmium. 4469.
— Calcium. 487.
— Chlorophyll. 4487.
— Effektkohlen. 1278.
— Funkenlinien. 504.
— Kupferhaloide. 3103.
— neg. Glimmlicht. 4469.
— Neodymsalze. 4485.
— Phosphor. 2461.
— Quecksilber-Chlorid, -Bromid u. -Jodid. 2468.
— Schwefel. 3128.
— Selen. 4167.
— Strontium. 4464.
— Triphenylmethanfarbstoffe. 4259.
— verwandter Verbindgn. 1334.
— Zink. 487. 4469.
— Zinn. 487. 2478.
— zusammenges. Gase. 3164.
Spencer, H. 1722.
Spenser. 1428.
Spermatogenese. 1218. 3084. 3097.
Spezialkarte 1 : 75000 i. Unterricht. 176.
Spezifische Wärme. 1253. 2172.
Spiel u. Wette. 3345.
Spielburg. 3095.
Spina bifida. 4401.
Spindelhaare. 2022.
Spinnenseide. 4476.
Spinoza. 133. 2641.
Spital-Infektionen, Zürich. 1189.
Spitl. 450.
Spitzbergen. 4366.
Spitzenentladung. 488. 4462.
Splenektomie. 360.
Spondylitis infectiosa. 4092.
— typhosa. 2084.
Spongienfauna, Algerien. 2457.
Sponsio. 1842.
Sporen. 469. 3096.
Sporenkeimung b. Farn u. Moos. 1232.

Digitized by Google

Sprachstörungen. 3046.
— postepileptische. 4000.
Sprachunterricht, antike Sprachen. 151.
— fremdsprachl. Aufsatz. 3596.
— neuere Sprachen. 177. 749. 1702.
— s. a. die einzelnen Sprachen.
Sprechmaschinen. 615.
Sprechübungen i. neusprachl. Unterricht. 177.
Spruchdichtung. 706. 2362.
Spurfolge u. Anefang. 4381.
Staat, Geschlechtsverbände u. Volkstum. 4362.
— Haftung für Beamte. 1872.
— — f. Gerichtsvollzieher. 3837.
Staatengesellschaft, völkerrechtliche. 502.
Staatsangehörigkeit. 1854. 1920. 2795.
— juristischer Personen. 2808.
Staatsanleihen, deutsche, Kursstand. 1484.
Staatsbeamte als Abgeordnete. 1919.
Staatsbetriebe u. Gewerbeordnung. 3777.
Staatsgebiet. 2785.
Staatsgesetz u. Hausgesetz. 286.
Staatsgewalt, Aufsichtsrecht b. d. Arbeiterversicherung. 4380.
— Widerstand gegen die. 1796.
Staatskredit. 1484.
Staatsoberhäupter, republikanische. 3909.
Staatsverträge, badische. 3779.
— Mitwirkung d. Volksvertretung. 1956.
— u. Völkerrecht. 3711.
Stab, gerader auf elast. Einzelstützen. 3437.
Stäbchenwanderung i. Auge. 330.
Stabeck. 4190.
Stadtanleihen d. Prov. Sachsen. 1932.
Städteband, rheinischer. 2722.
Stahl. 2312.
Stahl- u. Eisen-Industrie, Siegerländer. 991.
Stände, Entwicklung i. Deutschland. 2861.
Stangen b. Dürer. 2324.
Staphylokokkenkulturen. 399.
Star. 2123.
Stärke i. Cerealien. 3140.
Statius, P. Papinius. 1621. 3491.
Stauungshyperämie. 2094. 2990.
— b. Lungentuberkulose. 3368.
— b. Mastitis. 3390.
Stauungs-Papille. 1109.
Stearinsäure. 3439.
Steffens, H. 1706.
Stein, Frh. v. 2716.
Steinböcke, Innerasien. 465.
Steinbruch- u. Steinmetz-Betriebe, badisches Bauland. 388.
Steiner'sche Ellipsen. 1284.
Steinfurt. 795.
Steinkohlen, Entgasung. 2315.
Steinkohlen-Bergbau deutscher u. englischer. 2915.
— i. Preussen. 980.
Steinkohlenbriketts. 1345.
Steinkohlenformation b. Landeshut. 459.
Steinkohlengebirge a. d. oberschles.- mähr. Grenze. 453.
Steinkrenze. 3328.
Steinströme d. Falklandinseln. 2164.
Steinzeugindustrie. 3241.
Stelrische Taldinge. 923.
Stellenlosenversicherung. 1945.
Stellvertretender Abschluss obligatorischer Verträge. 1770.
Stellvertreter. 278. 3344. 3730.
Stellvertretung. 909. 2826.
— d. Reichskanzlers. 2912.
— u. Vertrag zu Gunsten Dritter. 1909.
— vollmachtlose. 1866.
Sterblichkeitsuntersuchungen. 2986.
Stereochemische Studien. 4192.
Stereoisomerie b. Chromsalzen. 1317. 1358.
Sterilisation, tubare. 1509.
Sterilitätsoperationen. 2976.
Sterische Hinderung. 4271.
Sternnamen, römische. 9.
Sternpositionen, photograph. Aufnahmen. 4169.
Sternum, Osteomalacie. 2062.
Steuer, auf Glücksspiele. 1483.
Steuermoral. 3557.
Steuerreform, Bayerische. 1491.
— Oesterreichische. 1492.
Steuerung v. Schiffsmaschinen. 2311.
Steuerungsgetriebe. 2302.
Steuerwesen, Pfalz. 1452.
Stibine. 3170.
Stichverletzungen, Rückenmark. 1996.
Stickoxyd. 1309. 2293.
Stickoxydul. 4219.
Stickstoff, Atomgewicht. 4208.
— Ausatmung. 2417.
— flüssiger. 537. 573.
— Kreislauf. 4200.
— Oxydation. 3452.
— Spezif. Wärme. 1253.
— Wärmeleitung. 493.
Stickstoffbindende Bakterien. 4103.
Stickstoffoxyde. 4288.
Stickstoffthermometer. 2181.
Stickstoffumsetzung i. Boden. 554.
Stickstoffverbindungen. 4271.
Stickstoffrerbrennung i. d. Hochspannungsflamme 4288.
Stieltorsion b. Hydrosalpinx. 1123.
— b. Ovarialtumoren. 3392.
Stifter, A. 634. 2355. 4326.
Stifter, Haftung. 2807.
Stiftsgebirge, böhmisches. 1225.
Stiftungen u. Stiftungsrecht i. Bayern. 3771.
Stilregeln, lateinische. 155.
Stimmgabeltöne. 1439.
Stimmrecht d. Aktionärs. 1814.
Stirnziegel. 3468.
Stoffwechsel b. unzureichend. Ernährung. 1076.
Stolp, Gymnasium. 3592.
Stosslante, Aussprache. 3293.

Digitized by Google

Strabo. 1606.
Stradella, A. 1600.
Strafantragsrecht. 907.
Strafbefehl, amtsrichterlicher. 3350.
Strafgesetzbuch, §§ 23—26. 1463.
— § 49a. 3724.
— § 50. 3737.
— §§ 55. 56. 57. 248.
— § 193. 866.
— § 200. 3716.
— § 216. 875.
— §§ 236—238. 3708.
— § 223. 2819.
— § 288. 2799.
— § 292. 852.
— § 300. 246. 2784.
— § 330. 1876.
Strafmündigkeit. 248.
Straftheorie b. Feuerbach. 2770.
Strafverfahren, Wiederaufnahme. 3847.
Strahlen, langwellige. 481.
Strahlenkomplex, linearer. 4165.
Strahlennetz. 4187.
Strahlung, α-Strahlung. 1326.
— grösster bis kürzester Wellenlänge. 514.
— stationäre, in e. Hohlraum. 2185.
Strahlungsdruck, 3123.
Strahlungsmessungen i. Entladungsröhren. 1577.
Strandamt. 3667.
Strangleus. 2092.
Strangulationsversuche. 440.
Strantzky. 1422.
Strassburg i. E., Kapitelstreit. 3606.
— Nationalgüter-Verkäufe. 808.
— Politik i. bischöfl. Krieg. 814.
Strasseureinigung, polizeimässige. 1470.
Stratameter. 2303.
Streckenteilung. 3429.
Streiks. 307. 3358. 3751.
Streptococcen. 1182.
Strichförmige Dermatosen. 2024.
Stricker. 702.
Strongylus. 1967. 2093.
Strontium. 4464.
Struma, Häufigkeit b. Geisteskrankh. 2937.
— Metastasenbildung. 1148.
— Zunge. 3040.
Strumametastase d. Gesässgegend. 2019.
Strumektomie. 2011. 2069.

Tabak. 4132.
Tabes dorsalis. 2067. 3373.
— Aetiologie. 323.
— cervicalis. 3958.
— Herpes zoster. 1007.
— u. Syphilis. 3386.
— Todesfälle. 1162.
Tacitus. 2350. 2519. 3284. 4315.
Taldinge, steirische. 923.
Tamara. 1689.
Studentenschaft, Leipziger freie. 630.
Studienreisen, nach Frankreich. 2685. 4357.
— nach Italien. 1364. 1366.
— nach London. 2696.
— nach Montenegro. 821.
— nach d. Orient. 224.
Stuhlverfassung, Szekler. 2382.
Sturm, Jakob. 798.
Sturm u. Drang. 1678.
Stuttgart, Karlgymnasium. 762.
Styrolreihe. 4243.
Subherzynisches Hügelland. 2747.
Substantiva, Aussterben englischer. 1642.
Succinylobernsteinsäureester. 598. 3156.
Südafrika, Temperaturverhältnisse. 2170.
Südarabien, Gesteine. 1212.
Süderländisch, Wortschatz. 717.
Suezkanal. 3900.
Suggestion. 2987.
Sulfonsäuren. 1350.
Sulzer, J. G. 1441. 2744.
Sumatra, Gebirge u. Vulkane. 3093.
Sumerisch, Verbal-Affformative. 724.
Summation unendlicher Reihen. 3104.
Sumpfpflanzen. 2166.
Sünde b. Amos. 1696.
Super. 1684.
Suprarenininjektionen. 1515.
Sursum. 1684.
Suspendierte Teilchen in e. Flüssigkeit. 3122.
Süsswassertricladen. 1247.
Swithunus. 78.
Symbiose. 1221.
Symbole, Legendresche. 2469.
Symbolische Relationen. 1440.
Symmetrische Beziehungen i. geometr. Unterricht. 4352.
Sympathische Färbung. 3075.
Symplocos. 1575.
Synesios. 3286.
Syngenielehre. 2177.
Synaktische Prinzipien. 744.
Syntax, angelsächsische. 3526.
— griechische. 2345.
— lateinische. 2539.
Syringomyelie. 353. 1556. 4040.
Systeme, bewegte. 4468.
— nicht holonomes. 4140.
Szekler. 2382.

T.

Tantal. 3202.
Targum zu d. Psalmen. 2617.
Tarife, Elektrizitätswerke. 616.
Tarifvertrag. 1481. 3800.
Taschenuhren. 3238.
Tasmanien, Gesteine. 1238.
Tatbestandskomplemente. 1459.
Tätowierung v. Hornhautnarben. 4058.
Taufiehre. 2624.
Täuschung, arglistige. 255.

Digitized by Google

Thaubungen i. d. Lagewahrnehmung. 143.
Tautomerie. 1296. 1297. 2234. 4478.
Technik des 19. Jahrh. 4285.
Technologie, chemische. 579.
Tecklenburg, Grafen von. 3604.
Tee. 1824.
Teilbau i. Frankreich. 2898.
Teilenteignung. 3693.
Tel. 3517.
Telegraphen-Codes. 637. 638.
Telegraphie, drahtlose. 4139.
Telegraph. Depesche u. Urkundenfälschung. 2754.
Teleostier. 1224.
Temperatur d. Bodens. 4158.
— Klinische Untersuchungen. 1012.
— Tagesschwankungen. 2171.
— Tropenzone. 3422.
Temperaturentwicklung d. Sommermonate. 4182.
Temperaturintegral. 4158.
Temperaturmessungen bis 1600°. 2181.
— i. Entladungsröhren. 1577.
— Marburg a. L. 4183.
Temperatursteigerungen b. Tuberkulösen. 2987.
Templerprozess. 2727.
Tempus i. Altengl. 712.
Tenebrio molitor. 3083.
Terentius Afer. 7. 2532.
Termingeschäfte. 1001.
Terminhandel. 3338.
Terpenoxyde. 1346.
Terpenreihe. 4207.
Terpentin. 3145.
Tessiner Alpen. 3407.
Testament, altes. 1693. 3317. 3493. 3587. 4339.
— neues. 173. 2303. 3540.
Testament, Authebung. 3725.
— Erzwingung durch Drohungen. 2749.
— gegenseitiges. 1863.
— gemeinschaftliches. 2796.
— Irrtum b. Abfassung. 2749.
— römisches. 1853.
— Widerruf. 1472.
Testamentsanfechtung. 936. 1762.
Testamentserrichtung. 255.
Testamentsvollstreckerzeugnis. 3853.
Testamentsvollstreckung. 2848.
Tetanie b. Verbrennung. 1992.
Tetanus. 3363.
— uteri. 3944.
Tetanusbazillen. 2076.
Tetens, J. N. 136. 1720.
Tetracetylschleimsäurechlorid. 2488.
Tetramethyl-Dipara-Diaminobenzophenon. 567.
Tetraphenylmethan. 2291.
Tetraphenyl-p-Xylylen. 563.
Tettarionen. 2175.
Textilfasern. 1288.
Thallohalogene. 570.
Thallus. 3060.
Theater, deutsches i. 18. Jhrh. 1647.
— d. Elsass. 2358.
Thebainol. 4264.
Thebainon. 2223.
Theodizee. 10.
Theophore Personennamen. 1434.
Thera, Inschriften. 15.
Thermoelektrische Kraft, Schwermetallverbindungen. 3099.
Thermoelektrizität. 1282.
Thermometer. 2181.
Thetafunktionen. 2479. 4144. 4152.
Thetareihen. 2469.
Thioderivate aromat. Aldehyde. 2292.
Thiophenreihe. 2253.
Thiopyrin. 4255.
Thiorosindon. 2196.
Thiosinamin. 2944.
Thomson. 3549.
Thorax, Entwicklung. 2063.
Thorax, variköser Tumor. 1057.
Thorium. 497. 2495. 4204.
Thrombophlebitis. 1164. 1193.
Thrombose, Art. pulmonalis. 4418.
— Herz. 1163.
— Mesenterialgefässe. 373.
— nach Perityphlitisoperation. 415.
— Pfortader. 375.
— Venen. 1164. 1193.
— i. Wochenbett. 3020.
Thronverzicht. 824.
Thuja occidentalis. 1231.
Thukydides. 658. 662. 2341.
Thüringen, Cisterzienserkirchen. 3256.
— Culm. 464.
— Farnpflanzen. 469.
Thymus. 3399.
Tian-Schan. 1229. 1230. 2154.
Tibetisch. 2610.
Tibia, Spiralfrakturen. 4050.
Tibiaepiphyse, Wachstumsstörung. 379.
Tieck, Ludw. 1430. 2603. 3503. 3514.
Tiefenlokalisation v. Doppelbildern. 1715.
Tieftrunk, J. H. 2638.
Tiegeldruckpressen. 4490.
Tierauge, Spaltbildungen. 2032.
Tiere, Belästigung durch d. Nachbar gehörige 3813.
Tierfabel, Tiermärchen u. Tierepos. 719.
Tierhaftung. 2775.
Tierhalter, Haftung. 830. 1840. 2818.
Tiernamen i. Volksmunde. S. 168 sub Redaktion.
Tierschaden, Haftung. 232. 261. 1826. 2856. 2859.
Tierseelische Herrschaft. 804.
Tilia sp. 2442.
Timaeus Tauromenitanus. 2554.
Timokratie, römische. 40.
Timonlegende. 2520.
Tintinnen. 2156.
Titan. 2263. 4204.
Titanomachie. 2530.
Titaniumsalze. 2274.
Titantetrachlorid. 584. 1848.

Digitized by Google

Titration. 3193.
Titus Andronicus. 1677.
Töchterbildung b. Fénelon. 3318.
Tod i. deutschen Drama d. 17./18. Jhrh. 1678.
— d. Gemeinschuldners i. Konkurs. 1786.
— mehrerer Personen i. gemeinsamer Gefahr. 1763.
— plötzlicher im Säuglingsalter. 3008.
Todeserklärung. 2882.
— falsche. 1870. 2761.
— u. Verschollenheitserklärung. 3660.
Tolstoj, L. 733.
p-Toluchinolin. 4246.
Toluidin. 1855. 3446.
Toluylaldehyd. 3163.
Tolyl-3-Methyl-5-Aminopyrazol. 4228.
1-p-Tolyl-3-Methyl-5-Thiopyrazolon. 4199.
1-Tolyl-3-phenyl-4,5-pyrazolindion. 3183.
Tone, kalkhaltige. 4286.
— Westerwaldtone. 3241.
Tonerregung. 1711.
Tongefässe, südamerikanische. 1754.
Tonlager. 4134.
Tonlampen, frühchristliche. 4294.
Tonometer, Gaertner'sches. 1125.
Tonsillen, hyperplastische. 2930.
— Lues. 1095. 2959.
Tonsillotomie. 402.
Tonwerke, Verständnis u. Wiedergabe. 3263.
Torpedo ocellata. 4101.
Torsion d. großen Netzes. 4438.
— b. Ovarialtumoren. 3392.
— Samenstrang. 1983.
Torticollis spasticus. 2118.
Totentänze. 2566.
Totgeburten. 3920.
Tötung. 826.
— anspruchsberechtigte Dritte. 1827.
— Haftung d. Eisenbahnen. 3703.
— i. Zweikampf. 2395.
Tourneur. 2353.
Toxine. 4405.
— aus Seeigelstachel. 1098.
Trachea, Stenosen. 1198.
Tracheiden. 3066.
Tracheotomie. 829.
Traditionspapiere, handelsrechtliche. 3672.
Trägheitsgesetz. 490.
Tragik. 700.
Tragödie, Kostüm d. griechischen. 4313.
Tragopogon orientalis. 1220.
Tränenbein d. Huftiere. 4105.
Tränenkarunkel, Papillom. 4014.
Tränensack, Pathologie. 4076.
Tränkwasserverhältnisse ostpreuß. Güter. 590.
Transformation, Bäcklundsche. 4174.
— geometrische. 3418.
— konforme. 4185.
— Tschirnhaus-T. 4465.
Transformationsgruppen. 4137.
Trans-hexahydroterephtalsäure. 592.
Translatio Sancti Viti. 810.
Transplantation v. Schilddrüse u. Pancreas. 2081.
— v. Sehnen. 2134.
— b. Teleostieren u. Amphibien. 1224.
Transportpapiere. 3741.
Transvaal, Pflanzenformationen. 2434.
Trassmörtel. 3240.
Trauma u. Adhäsionen d. Bauchhöhle. 2981.
— u. Chylothorax. 4398.
— u. Darmruptur. 3992.
— u. Demenz. 2999.
— u. Epidermiscysten. 3371.
— u. Epiphysentrennung a. Humerus. 355.
— u. Hornhautaffektionen. 391.
— u. Kniegelenkergüsse. 4432.
— u. Kniegelenksluxation. 2070. 2421.
— u. Lenkämie. 2090.
— u. Lungengangraen. 4421.
— u. Lungentuberkulose. 2430.
— d. Magengegend. 2956.
— u. Milzruptur. 360.
— u. Neurosen. 4007.
Traut, W. 3259.
Treptow a. R., Gymnasium. 2679.
Trialkylphosphine. 3170.
Trias v. Spiti. 450.
Triazole. 4256.
Trichloressigsäure. 2278.
Trichopteren. 4102.
Tricladen. 1247.
Trient, Konzil. 1740. 3612.
Trier, archaeolog. Ferienkurs. 2336.
— Archidiakonate. 791.
— i. J. *1525.* 2714.
— Trierisches Archiv. S. 168 sub Redaktion.
Trigonometrisches Punkteinschalten. 4156.
Triketohexanon. 515.
Triketone. 515.
Trilineare alternier. Formen. 4171.
Trimethylendiaminkobaltisalze. 2245.
Trinidad. 3636.
Trinker, Statistik. 2122.
Trioxydihydromethyluracil. 2259.
Triphenylchlormethan. 3158.
Triphenylmethan. 1340. 2291.
Trisema Wagapii Vieill. 1246.
Trochäen, serbische. 2360.
Trockenheit des Jahres 1893. 2173.
Trommelfellmassage. 2952.
Tropengebiet, amerikan. u. afrikan. 3422.
Troppau, Gymnasium. 771.
Troubadours. 4335.
Trust. 2823.
Truxillsäure. 548.
Trypanozoen. 4096.
Trypsin. 2087. 3930.
Tryptophanreaktion. 2491.
Tschernosem. 2287.
Tschirnhaustransformation. 4465.
Tubarabortus. 2021.
Tuben, Hydroauli.1sxp 123.

Digitized by Google

Tuben, Salpingitis. 4020.
— Sterilisation. 1509.
Tubenruptur. 1501. 2021.
Tubenschwangerschaft. 1202.
Tuberkelbazillen. 358. 1158. 3036. 3385.
Tuberkulin. 356.
Tuberkulinbehandlung. 1108.
Tuberkulininjektionen b. Augenkrkhtn. 1979.
Tuberkulose, Aspirations-T. 3382.
— Basilarmeningitis. 1547.
— Behandlung. 356.
— Beziehgn. zw. Menschen- u. Rinder-T. 2991.
— Bruchsack. 1978.
— Coxitis. 2983.
— Darm. 1499.
— Duodenum. 2422.
— Epiglottis. 2932.
— Flexura sigmoidea. 3960.
— Gehirn. 2031.
— Genitalien. 2116.
— Geosotbehandlung. 1174.
— Griserin-Behdlg. 421.
— Harnblase. 388.
— Herz. 1961.
— Herzgrösse bei. 2078.
— Hoden u. Nebenhoden. 1986.
— ileocoecale. 325.
— Impf-T. 3977.
— i. Kindesalter. 1498. 3382.
— Kniegelenk. 2958.
— Knochen. 4070.
— Larynx. 1054. 3375.
— Lungen. 328. 335. 856. 1054. 1132. 1174. 1183. 1499. 2075. 2097. 2430. 3034. 3042. 3368. 4412.
— Lymphdrüsen. 1546. 2056. 2947.
— Meerschweinchenimpfung. 3054.
Tuberkulose, Meningitis. 2025.
— Nebennieren. 1046.
— Patella. 4070.
— Pharynx. 1523.
— Prophylaxe i. d. Schule. 435.
— Prostata. 388.
— Pseudo-T. b. Vögeln. 1973.
— Schädel. 1525.
— Schilddrüse. 1011.
— Sehnenscheiden. 3977.
— Statistik. 321.
— Temperatursteigerungen. 2987.
— tierische u. menschliche. 358. 2991. 4415.
— Verdauungstraktus. 1104.
— Wirbelcaries. 1547.
Tuchmacherhandwerk, Rochlitzer. 1940.
Tumoren, Multiplicität. 1506.
Turbellarien. 477.
Turbine. 2313.
Turgorregulation i. welkenden Pflanzen. 2161.
Turmalin. 4118.
Turnier i. Artusroman. 3397.
Turnunterricht. 168.
Typhus. 1180.
— Agglutination. 434.
— Blutserum. 434. 1197.
— Convulsionen. 3984.
— Darmlaesionen. 4083.
— Gruber-Widal'sche Reaktion. 3055.
— Haut-Haemorrhagie. 2068.
— b. Kindern. 2061.
— u. Psychose. 395. 1963.
— Spondylitis. 2034.
Typhusbazillen. 1197. 1496. 3036. 4063.
Tyrosyiglycin. 1593.
Tyrosyltyrosin. 1593.

U.

Überchromsäuren. 3455. 4253.
Überdruckapparat. 2924.
Überland- u. Städtebahnen. 2893.
Überseebanken, deutsche. 1931.
Übersetzen aus d. Französischen. 2369.
Übersetzungen ins Griechische. 2697.
Übertragbarkeit v. Forderungen. 897.
— d. Urheberrechts. 3764.
Überwasser. 1728.
Ufereigentümer. 3684.
Ufernorikum. 655.
Uhland. 112.
Uhren. 3238
Ileus, Behdlg. m. physiol. Kochsalzlösg. 3043.
— cruris. 1106.
— duodeni. 338. 1541.
— durum. 2954.
— molle. 3981.
— ventriculi rotund. 1111. 1497. 4024.
Ulna, Fraktur. 4040.
Umwandlungsprodukte. 2207.
Unabhängigkeitssatz. 3110.
Unbestellte Zusendungen. 2824.
Unfall u. Nierenerkrankungen. 2040.
Unfallneurosen. 324.
Unfallsnervenkrankheiten. 4007.
Unfallverschollenheit. 3852.
Unfallversicherung u. traumat. Lungentuberkulose. 2430.
Ungarn, Landwirtschaft. 3360.
Ungeld. 1452.
Ungulaten. 4105.
Universalfidelkommiss, römischer. 1884.
Universal-Geheimschrift. S. 168 sub Redaktion.
Universität, Erfurt 3321.
— internat. Aufgaben. 759.
— Nationale Aufgaben. 3271.
Unmöglichkeit d. Vertragsleistung. 3348.
Unredlichkeit b. ungerechtfert. Bereicherung. 961.
Unterbindung, vena renalis. 2071.
Unterhaltsanspruch d. Ehegatten. 2830.
— familienrechtliche. 939.
Unterhaltungspflicht, verwandtschaftliche. 960.
Unterkiefer, Ankylose. 3973.
— Cyst. Geschwulst. 2409.

Digitized by Google

Unterkiefer, Öffnungsbewegung. 1034.
Unterkönigtum. 3324.
Unterlassung. 4374.
Unterlassungsverbindlichkeiten. 3806.
Unternehmen i. R. St. G. B. 1824.
Unternehmer, Pfandrecht. 3747.
Unterricht i. Prima. 2656. 2665.
— sekundäre Wirkungen auf Empfänglichkeit d. Schülers. 3580.
Unterrichtszeit an höheren Schulen. 183.
Unterschenkel, Amputation (nach Bruns). 4425.
— Varicen. 1106.
Unterschenkelknochen, angeborn. Verbiegungen. 1565.
Untersuchungshaft. 1464.
Unrichtige Schriften u. Abbildungen. 3818.
Unzulänglichkeitseinrede. 3659.
Unzurechnungsfähige, mitwirkend. Verschulden. 3924.
Uracil. 3197.
Uran. 1580. 2495. 4232 a. 4479.
Urban V., Papst. 3627.
Urbar d. Grafsch. Ravensberg. 3906.
Ureter, Gefässkompression. 2106.
— überzähliger. 2128.
Urethra, Cyste. 2128.
— periurethr. Phlegmone. 1518.
Urheberrecht. 3764.
— an Briefen. 1779.
— b. mechan. Musikinstrumenten u. Phonographen. 1890.
— Niessbranch. 1812.
Urkunden, Dauerformen u. Geltungsdauer. 2703.
Urkundenbücher, angelsächsische. 1680.
Urkundenfälschung b. Depeschen. 2754.

Vaccine-Virus. 1140.
Vagabundierend Ströme. 2307.
Vagina, Atresie. 1161.
— Carcinom. 1102.
— paravaginaler Hülfsschnitt. 1155.
— Prolaps. 1102.
Val Trompia. 4460.
Valenciennes Passionen. 3525.
Valerius Flaccus. 3488.
Valvula Bauhini, Stenose. 1495.
Vanadin. 2312. 3202. 3210.
Vanadinpentoxyd. 2244.
Vanadinsäure. 2289.
Varenius. 3637.
Variationsrechnung. 3110.
Varizen, unblutige Behdlg. 2950.
— Unterschenkel. 1106.
Varro, M. Terentius. 1415.
Vasenkunde, griechische. 6.
Vater, Verwaltung u. Nutzniessung. 2813.
Vauvenargues. 182.
Vedantattvasara. 1695.
Venen, mesenterica inferior. 2092.
— renalis. 2071.
Venenthrombose. 1164. 1193.
Urobilin. 3931.
Urogenitalfisteln. 1177.
Uro-Genitaltractus, Keimversprengung. 1505.
Uropural. 1069.
Urteil. 267.
— absolute Nichtigkeit. 1847.
— u. Eröffnungsbeschluss. 3772.
— rechtskräftiges. 1889.
— simulierte. 3683.
— strafrichterliches. 904.
Uterus, Adenomyom. 420. 2424. 4038.
— bicornis. 1188. 3037.
— Carcinom. 1087. 1504. 3388. 3976. 4410.
— Cervixrisse b. Erstgebärenden. 2058.
— Cervixverletzungen. 1172.
— Dilatation n. Bossi. 3927.
— Epithelmetaplasie. 1142.
— Exstirpation. 1087.
— Haematometra. 1188. 2974.
— Hysterotomia vaginalis. 4013.
— Inversio. 1146. 3980.
— Laparomyomotomie. 2003.
— Myom. 371. 385. 412. 2003. 4010.
— Myomotomie. 4079.
— Myxosarkom. 2429.
— Nervenganglien. 427.
— Neubildungen am os. 4411.
— Perforation. 1013.
— Polypen. 1142.
— septus. 2103.
— Sklerot. Gefässveränderungen. 443.
— Spontanruptur. 4018.
— Tetanus. 3944.
— Verdoppelung. 2103.

V.

Venia aetatis. 281. 3842.
Venedig, Kapitalismus. 1480.
Venöse Stauung, Hundeschilddrüse. 1124.
Vente à tempérament. 1895.
Ventilation i. Krankenräumen. 1975.
Veräusserungsbeschränkungen b. Kathol. Kirchengut. 3340.
Veräusserungsverbot u. Vormerkung. 1771.
Verba d. schwachen Konjugation. 1683.
Verbal-Afformative, sumerische. 724.
Verbalunterricht, französischer. 171.
Verbindung eigener Sachen. 4570.
Verbot, gesetzliches. 1813.
Verbrecher, Lehre v. geborenen. 2957.
— minderjährige. 1804.
Verbrennung, Narbenkontrakturen. 2944.
— Tetanie. 1992.
Verbrennungsmaschinen. 2499.
Verbum i. abd. Prosa. 678.
— frz. 3502.
Verdauung, Hemmung. 365.
Verdauungstraktus, örtl. Diagnostik. 406.
Verdunstung. 1257.
Verein, idealer. 1904.
— nicht rechtsfähiger. 873. 1764. 2816. 2831.

Digitized by Google

Verein, rechtsfähiger. 850. 862.
Verein i. **Sozialpolitik.** 981.
Vereinigte Staaten (N.-A.) Getreideproduktion. 306.
— Praesident. 3884. 3889.
Vereinsmitglieder. Rechtsschutz b. Ausschluss. 1476.
Vereinsorgan. 909. 2825.
Vereinsrecht, öffentliches. 1933.
Vererbungsgedanke i. d. Ethik. 2619.
Verfügungen, letztwillige. 270. 966. 2825. 3653. 3748.
Verfügungsbeschränkung. 2793.
Verfügungsrecht d. Absenders. 3789.
Vergiftung, Alkaloide. 3032.
— Alkohol. 2970. 3914. 4025.
— Blausäure. 1005.
— Blei. 375. 429. 1026. 1502. 2412. 3015.
— Brom. 2054.
— Daboia. 2948.
— Dünndarmwirkung. 377.
— Gase. 1135.
— Leuchtgas. 2038.
— Lötwasser. 3971.
— Verhalten d. Schilddrüse. 1166.
Vergleich i. Gebiete d. Zeitsinns. 737.
Vergil. 45. 715. 2340. 3467. 4316.
Verjährung. 856. 3704. 3722.
— d. Einreden. 1821.
— v. Forderungen. 3861.
— — i. Kontokorrent. 2869.
— b. Wandelung u. Minderung. 242.
Verjährungshemmung. 3810.
Verkauf, fremder Sache. 835.
Verkäufer, Gewährleistung f. Wertpapiere. 2841
— Gewährleistungspflicht. 3792.
— mangelhafte Lieferung. 3866.
Verkaufskommission. 3756.
Verleger u. Berichterstatter. 2843.
Verleiher. 3658.
Verleitung z. Meineid. 1835.
Verlöbnis. 3717. 3763. 3816.
Verlöbnisbruch. 861.
Vermächtnis. 247.
— suspensiv bedingtes. 970.
Vermieter. 3658. 3715.
— Pfandrecht. 2774. 3662.
Vermögensinteresse. 2813.
Vernarbung b. Pflanzen. 479.
Veronal. 2016. 4062.
Verpfänder b. Fahrnispfand. 1908.
Verpfändung v. Inhaberpapieren. 241.
— e. Sparkassenbuchs. 3646.
— e. Wechsels. 2832.
Verrücktheit. 4072.
Versbau, französischer. 67.
Verschollenheitserklärung. 3660.
Verschulden d. ersatzberechtigten Dritten. 3830.
— Unzurechnungsfähiger. 3824.
Versendung, Besitz- u. Eigentumserwerb d. Adressaten. 3675.
Versicherung f. fremde Rechnung. 2873.
Versicherungsrecht, Bayern. 2867.
Versicherungsunternehmen, private. 3798.
Versteigerung, öffentliche. 882.
— unrechtmässige. 1769.
Versuchshandlung, strafbare. 875.
Vertellungssatz. 2243.
Verträge, Agentenvertrag. 967.
— dinglicher. 2836.
— gegenseitige. 276. 969. 1857.
— obligatorische. 1770.
— über Vorkaufsrecht an e. Grundstück. 1846.
— zugunsten Dritter. 1809. 1909. 2814. 3787.
Vertragsannahme, verspätete. 822.
Vertragsantrag. 3718.
Vertragseinheit u. Vertragsmehrheit b. Kauf. 2872.
Vertragsleistung, Unmöglichkeit. 3348.
Vertragsstrafe b. Aktiengesellschaften. 917.
Vertreter, gesetzlicher. 1782.
— juristischer Personen. 2759.
Vertretung. 2801.
— Schriftform. 886.
Vertretungsmacht, mangelnde b. Abschluß v. Geschäften. 3760.
Vertretungswirkung. 881.
Verurteilung, bedingte. 3782.
— Voraussetzgn. u. Umfang. 4373.
Verwaltung u. Nutzniessung. 3752.
Verwandtschaft, optische. 3102.
— zwei-zweideutige zw. Ebenen. 2194.
Verweis, gerichtlicher. 1772.
Verwendungsanspruch d. Besitzers. 2769.
Verwirkungsklausel. 3655.
Verwitterung. 3086.
Verzauberte Topf. 1657.
Verzug d. Gläubigers. 253. 2838.
Vesuvlava. 3448.
Vibius Sequester. 3485.
Vierl nde. 2710.
Viers lte. 3105.
Vigny, Alfr. de. 2582.
Vindonissa. 3468.
Viskosität d. Blutes. 2012.
— d. Milch. 2246.
Vitruvius. 4.
Vögel, Pseudotuberkulose. 1973.
Vogelnest b. griech. Dichtern. 4319.
Vogelsberg. 3243.
Vogt, P. N. 1388.
Vogtland, Culm. 464.
Vokale. 1557.
Vokalismus neuengl. Dialekte. 682.
Vokalquantität i. Frz. 3509.
Völkerrecht, Entwicklung durch internation. Vereinbarungen. 3711.
Völkerrechtsnormen i. deutschen Handelsverträgen. 3891.
Volksballade. 689. 2607.
Volkslied. 3536.
Volkssagen von Wiener Neustadt. 96.

Digitized by Google

Volksschule i. bayer. Staatsrecht. 3901.
— chemischer Unterricht. 150.
— französische. 184.
Volksschulwesen, Frankfurt a. M. 2698.
Volkstum. 4362.
Volksvertretung u. Staatsverträge. 1956.
Volljährigkeitserklärung. 281. 3842.
Vollmacht. 2783.
— d. Handlungsreisenden b. Konkurs. 1833.
— d. Prokuristen. 857.
Vollmachtserteilung u. Einwilligung. 3845.
Vollstreckungsgegenklage. 878.
Vollstreckungstitel, alternative. 3647.
Voltaire. 1624. 2356.
Voluntarismus. Wundt. 747.
Voranschläge b. Punkteinschalten. 4156.
Vorarlberg. 205.
Vorbehaltsgut d. Ehefrau. 1474.
Vorbehaltsurteile. 3826.
Vorbestraftheit. 3732.
Vorerbe. 855. 2781. 3862.
Vorkaufsrecht. 1799.
Vorkaufsrecht, dingliches. 1871. 2885.
— an e. Grundstück. 1846.
Vorläuferspitzen. 1568.
Vorlegung von Sachen. 2840.
Vorlegungsanspruch der §§ 809, 810 B. G. B. 3783.
Vormerkung. 1771.
Vormund. 2827.
Vormundschaft. 2787.
— Mitvormundschaft. 894.
Vornehme, Leben i. England d. 16.—17. Jahrh. 3532.
Vorpfändung. 3735.
Vorstellung b. P. de Ronsard. 2599.
Vorteilsanrechnung b. Erfüllungsanspruch. 3333.
— b. Teilenteignung. 3693.
Vorteilsausgleichung. 238.
Voss, J. H. 2359.
Vreden. 3599.
Vulkane, Sumatra. 3093.
Vulkanismus, Afrika. 473.
Vulkankunde, antike. 33.
Vulva, Cystadenom. 1539.

W.

Wachstumsgesetze d. Einzelstammes. 2505.
Wage, (Sternbild). 3119.
Wage bei d. Alten. 20.
Wagner, Rich. 1368. 4307.
Wagner-book. 1427.
Wahlrecht, politisches. 1957.
Wahlschuld. 1894.
Wahlschuldverhältnis. 3773.
Wahrheit. 1709.
— u. Irrtum i. Materialismus. S. 56 sub Redaktion.
Wahrnehmung, innere. 3575.
Waisenrat. 2771.
Waitz, Th. 2632.
Waldeck, Landwirtschaft. 289.
Waldis, Burchard. 2354.
Walfische. 2440.
Walther von Palearia. 1741.
Wandelung. 242. 243. 282. 3792. 3812. 3866.
Wandelungsanspruch wegen Irrtum b. Kauf. 3710.
Wanderbuchhandel. 2916.
Wandergewerbe, Besteuerung. 1923.
Wappen, Sarazenische. 3552.
Warde, Sawles. 4338.
Warenzeichenrecht. 2850.
Wärme, spezifische. 1253. 2172.
Wärmeentwicklung u. maximale Arbeit. 2471.
Wärmeleitung von O. N u. H. 493.
Wärmeregulierung durch d. Hautgefässe. 448.
Wärmeströmung in Platten. 3131.
Warthe. 227.
Was willst Du wissen! S. 168 sub Redaktion.
Wasser, Ausfluss v. heissem. 2295.
— Einfluss v. Ozon. 4194.
Wasserbewegung i. welkenden Pflanzen. 2161.
Wasserdampf. 1210.
Wassergesetz f. Bayern. 3684.
Wasserpflanzen. 2166.
Wasserreinigung durch Ozon. 3445.
Wasserstoff. 555. 2215.
— Wärmeleitung. 493.
Wasserstoffelektrode. 4145.
Wasserstoffion. 549.
Wasserstoff-Okklusion. 531.
Wasserstoffsuperoxyd. 2258. 2283. 4239. 4265.
Wasseruntersuchung, Filter. 4068.
— Typhusbazillen. 4063.
Wasserverdunstung d. Bodens. 4291.
Wasserwirtschaft, Kreis Büdingen. 2502.
— Preussen. 2897.
Webersche Formeln. 2505.
Wechsel, Ehrenannahme. 977.
— Kauf i. Versteigerung. 2809.
— Verpfändung. 2832.
Wechselakzept, modifiziertes. 963.
Wechselbereicherungsanspruch. 2846.
Wechselbürgschaft. 1468.
— s. a. Aval.
Wechselduplikate. 1912.
Wechselfeld. 4177.
Wechselordnung, allg. Dtsch., Art. 17. 846.
— Art. 22. 1877.
Wechselprotest. 277.
Wechselrecht. 2809.
Wechselspannung. 609.
Wechselstrom. 611. 2300.
Wechselstrommaschinen. 4282.
Weichselinstrumente. 2299.
Weihegebräuche, griechische. 1411.
Weimar. 187. 3129.
Wein. 602.
Weinbau, Heilbronn a. N. 1479.
— i. Rheingau. 1935.

Digitized by Google

Weissenfels a. S. 296.
Weistümer, Luxemburger. 2845.
Weizen. 3247. 3251.
Wellen, Hertzsche. 2178. 4184.
Wellenbewegung i. Membranen. 4188.
Wellenfläche zweier leuchtender Punkte. 4180.
Wellenkalk. 4098
Wellenlänge v. Chrom. 3148.
— v. Lichtstrahlen. 514.
Wellenstromlichtbogen. 3419.
Weltfriedensbestrebungen i. d. frz. Volksschule. 184.
Weltgeschichte i. mnemon. Reimen. S. 168 sub Redaktion.
Wendung, Russere. 4069.
— u. Extraktion. 1035.
— prophylaktische. 4066.
Werden, Saekularisation. 3615.
Werden der Welten. S. 136 sub Redaktion.
Werkvertrag. 1774. 1775. 1845. 1875. 1891. 3747. 3788.
Werlhofsche Krankheit. 327. 2005.
Werner, Zachar. 1644.
Wertpapierbesitzer. 2875.
Wertpapiere, Gewährleistung d. Verkäufers. 2841.
— Pfandrecht. 285. 3819.
Wertzuwachs, unverdienter. 2901.
Wertzuwachssteuer. 5890.
Weseler Schiffahrt i. 16. Jhrh. 4393.
Westerwaldtone. 3241.
Westfalen, Diluvium. 4112.
— Journalismus. 4327.
— Königreich. 217.
Westkarpathen. 223.
Westpreussen, Pferdezucht. 4388.
Westrich. 452.
Wettbewerbsgesetz. 3827.
Wette u. Auslobung. 3342.
— u. Spiel. 3345.
Wettiner. 1733.
Widder, Doppelstern β. 4162.
Widerklage. 976. 1461.
Widerstand gegen d. Staatsgewalt. 1796.
Wiederaufnahme d. Strafverfahrens. 3847.
Wiederkaufsrecht. 1848.
Wiederverheiratung e. im Auslande geschiedenen Deutschen. 2752.
Wieland, J. G. 2508. 2594.
Wien, Stadtbeschreibung. 214.
Wiener Neustadt. 96.
Wiese, L. 758.
Wild, gewildertes. 3754.
Wilderei. 852.
Wilderspin, S. 3594.
Wildschadenersatz. 928. 3805.
Wildschadensrecht, bayerisches. 2751.
Wilhelmshaven, Ober-Realschule. 2658. 2675.
Wille b. Augustin. 2625.
— letzter. 1809.
Willensbildung, Herbart u. Wundt. 144.
Willenserklärung, Irrtum b. Abgabe. 1460.
Willensfreiheit. 740. 3568.
Willensfreiheit b. Shakespeare. 2601.
Willenslehre, Wundt. 747.
Willensmängel. 3686. 3732.
Willensphänomene des Privatrechts. 1865.
Williram. 1626. 2585.
Wilm, J. 812.
Winde an d. Ostseeküste. 4155.
Windscheid, B. 2855.
Winterruheperiode d. Pflanzen. 1226.
Winterthur, Verfassungsgeschichte. 863.
Winzer i. Rheingau. 1935.
Wirbelentzündung. 4092.
Wirbelsäule, Caries. 1547.
— Halswirbelluxation. 2414.
— Osteomalacie. 2062.
— Sarkom. 1551.
— Spondylitis infectiosa. 4092.
— — typhosa. 2034.
Wirbelströme. 2299.
Wirkerei, Technologie. 2316.
Wirklichkeit. 134.
— u. Mensch. 2648.
— u. Wissenschaft b. Kant. 2630.
— u. Gegenwirkung. 486.
Wirt u. Publikum. 2757.
Wirtschaftserzeugnisse, Bewertung eigener. 4391.
Wismut. 545. 2270. 3191.
Wissenschaft, u. Wirklichkeit b. Kant. 2630.
Wissenschaften, Einteilung. 3310.
Witterung s. Klimatologie.
Wochenbett, Blutdruck. 2928.
— Ileus. 1192.
— Lochial-Untersuchungen. 3030.
— Puerperalfieber. 1182.
— Psychosen. 1080. 4436.
— Thrombose u. Embolie. 3020.
— u. Tuberkulose. 1054. 1183.
— u. Uteruscarcinom. 3976.
— u. Uterusmyom. 412.
— Verlauf nach operativ. Eingriffen. 2922.
Wochenbettsmorbidität. 2048.
Wochenbettstatistik, Basel. 1114.
Wohlfahrtseinrichtungen. 1490.
Wohnhaus i. d. Mischnah. 3553.
Wohnsitz. 3652.
Wohnungsrecht. 283.
Wolff, Chr. 164.
Wolfram. 529.
Wolfram v. Eschenbach. 1665. 1669. 2602.
Wolframsäure. 2289.
Wollgewerbe-Industrie, sächsische. 287.
Wordsworth, W. 676.
Wortzeichen, geschützte. 618.
Wrangel, Frh. L. v. 4358.
Wucherer i. engl. Drama. 3534.
Wulfgeat. 3505.
Wulfstan. 78. 3505.
Wunder des Ostens. 2576.
Wunderhorn. 3536.
Wundt, W. 144. 747.

Digitized by Google

Württemberg, Bodenkreditinstitute. 1933.
— landwirtsch. Genossenschaftswesen. 1930.
— Zunftwesen. 1735.
Würzburg, Bistum. 218.
— Klimatologie. 4153.
Würzburg, Medizin. Statistik. 1191.
— Wellenkalk. 4098.
Wurzeln, Festigungselemente. 478.
Wurzelspitze. 2160.
Wycliffe. 104.

X. — Y.

Xenophon. 667. 2834. 2345. 2535.
Xeroderma pigmentosum. 400. 3975.
Ylang-Ylang-Oel. 3972.

Z.

Zacharias. 2354.
Zahlen, Bernoullische. 3104.
— Potenzen d. natürlichen. 3126.
Zahlentheorie, analytische. 505.
Zahlung i. Unkenntnis e. Gegenforderung. 951.
Zahnbein, Fibrillen. 1044.
Zähne u. Zahnbehandlung b. d. Alten. 1408.
Zahnfleisch, Sarkom. 1043.
Zahnleiste, Anuren. 1236.
Zangenentbindung. 1063.
Zangengeburten. 1103. 2975.
Zangenoperationen. 4059.
Zarathustra. 2611.
Zechprellerei. 262.
Zeeman-Phaenomen. 3428.
Zeichenreihen, unendliche. 3435.
Zeichenunterricht. 2676.
Zeichnerische Lösung v. Rechnungs-Aufgaben. 2310.
Zeitschwellen f. Stimmgabeltöne. 1439.
Zeitsinn. 737.
Zeitungen, Breslauer. 4334.
Zeitwörter, reflexive im Frz. 70.
Zeltz, Peter-Paulsdom. 624.
Zellhautbildung um Protoplasten. 1284.
Zellmembran, pflanzliche. 2147.
Zellstoff. 3171.
Zellwand. 4111.
Zeno eronensis. 656. 1413.
Zentralalpen, kalte Luftmassen. 1255.
Zentralasien. 222.
Zentralnervensystem, Innes. 2051.
Zentral-Verwaltungsrat. 3631.
Zession. 2782.
Zeuge, interessierter. 1766.
— Meineid. 825.
Zeugma. 3194.
Zeus. 1614.
Zeuss, J. K. 208.
Zimtester. 3163.
Zimtsäuresynthese. 2197.
Zink. 600. 3141. 3191.
— Spektrum. 487. 4469.
Zinkblende. 3167.
Zinkoxyd. 555.
Zinn. 3191.
— Spektrum. 487. 2478.
Zinnlösung in Konservenbüchsen. 2047.
Zinntetrachlorid. 584. 1348.
Zinsschein. 1873.
Zirkonium. 2289. 4204.
Zitzenstenosen b. Rind. 1084.
Zodiakallicht. 2477.
Zollrecht. 2388.
Zottengeschwülste, Harnblase. 4075.
Zschorn von Westhofen, Joh. 3544.
Zubehör. 946. 3750. 4382.
— b. Grundstück. 949.
Zubusse b. Kuxen. 3838.
Zucker. 2244.
— i. Wein. 602.
Zuckerausscheidung. 2997.
— b. Glykosurie. 369.
Zuckerbestimmung i. Harn. 1100. 2043.
Zuckerrübenbau i. Hannover. 304.
Zufall. 4348.
Zufällige Ereignisse. 1576.
Zugehen nach §§ 130, 131. B. G. B. 1836.
Zuhälter. 257.
Zunftwesen. 1735
Zunge, Aktinomykose. 2017.
— rhythm. Bewegungen b. Asphyxie. 1028.
Zungenstruma. 3040.
Zürich. 1737.
Zurückbehaltung u. Aufrechnung. 3705.
Zurückbehaltungsrecht. 1843. 2834. 3641. 3823. 3858.
Zusendungen, unbestellte. 2824.
Zuständigkeitsordnung i. Zivilprozessrecht. 3690.
Zustellung, unrichtige. 272.
Zutaten i. bürgerl. Recht. 3351.
Zwangserziehung Minderjähriger. 3855.
Zwangshypothek. 3743.
Zwangslachen. 319.
Zwangsvollstreckung alternativer Vollstreckungstitel. 3647.
— i. eingebrachtes Gut d. Ehefrau. 889.
— i. Hypotheken. 876.
— i. dem Schuldner nicht gehör. Sachen. 903. 953. 2790.
— Vereitelung. 2799.
Zweigniederlassung. 3337.
Zweikammersystem i. Nordamerika. 990.
Zweikampf. 2395.
Zwerchfellhernien. 436.
Zwerge i. d. altfrz. Dichtung. 2364.
Zwillingsgeburten. 1159.
Zwölfstufen-Tonschrift. S. 168 sub Redaktion.
Zyklische Rahmenerzählungen. 1640.
Zylinderberechnung. 3112.

Digitized by Google

Digitized by Google

CORNELL UNIVERSITY LIBRARY

Bibliographischer Monatsbericht

über neu erschienene

Schul- und Universitätsschriften

(Dissertationen — Programmabhandlungen — Habilitationsschriften etc.)

Unter Mitwirkung

und mit Unterstützung mehrerer Universitätsbehörden herausgegeben

von der

Zentralstelle für Dissertationen und Programme

der Buchhandlung Gustav Fock G. m. b. H. in Leipzig.

XVIII. Jahrg. | Leipzig, 1. Oktober 1906. | No. 1.

Jährlich 12 Nos. nebst Sachregister. Preis M. 3.50. Durch jede Buchhandlung oder Postanstalt und auch direkt vom Herausgeber (Leipzig, Neumarkt 40 u. Schlossg. 7/9) gegen vorherige Einsendung des Betrages franko zu beziehen.

Inserate: die einspaltige Petitzeile oder deren Raum 30 Pfennige.

Jeder Abdruck aus dem Bibliographischen Monatsbericht ist verboten.

Alle im Bibliographischen Monatsbericht verzeichneten Abhandlungen sind von der Zentralstelle für Dissertationen und Programme der Buchhandlung Gustav Fock G. m. b. H. in Leipzig sowohl direkt wie auch durch Vermittlung jeder Buchhandlung zu beziehen.

Mit vorliegender No. beginnt der achtzehnte Jahrgang des **Bibliographischen Monatsberichtes**, dessen Abonnementspreis (inkl. Autoren- und systematischen Sachregisters) pro anno **Mk. 3,50** beträgt.

Von den älteren Jahrgängen des Bibliographischen Monatsberichtes sind der IV.—XVII. (1892—1905) noch erhältlich. Preis jedes Jahrganges inkl. Sachregister Mk. 3,50.

Der I., II. u. III. Jahrgang (1889—92) sind vergriffen!

Statistische Übersicht

der im XVII. Jahrgang des Bibliographischen Monatsberichts verzeichneten Schriften:

Klassische Philologie und Altertumswissenschaften	275	Abhandlungen
Neuere Philologie	350	„
Orientalia und vergleichende Sprachwissenschaft	42	„
Theologie	27	„
Philosophie	121	„
Paedagogik	239	„
Geschichte u. Hilfswissenschaften	190	„
Geographie	38	„
Rechtswissenschaft, Staatswissenschaft u. Volkswirtschaft	782	„
Medizin	1202	„
Beschreibende Naturwissenschaften	256	„
Exakte Wissenschaften	235	„
Technische- u. Handelswissenschaften	52	„
Chemie	568	„
Bildende Künste	28	„
Musik	8	„
Land- und Forstwirtschaft	31	„
Verschiedenes	93	„
	insgesamt 4532	Abhandlungen.

In den bisher erschienenen siebzehn Jahrgängen sind die Titel von **67245 Abhandlungen** verzeichnet.

Digitized by Google

Wie erlangt man die Kenntnis der neuesten wissenschaftlichen Literatur?

Praktische Ratschläge für wissenschaftlich Arbeitende.*)

An jeden, der die Absicht oder die Pflicht hat, eine wissenschaftliche Arbeit über irgend einen Gegenstand anzufertigen, tritt mit in erster Linie die Aufgabe heran, sich von der bereits über diesen Gegenstand erschienenen Literatur, sowohl der älteren, als auch der neueren und ganz besonders der allerneuesten, Kenntnis zu verschaffen. Diese Vorarbeit ist nun erfahrungsmäßig nicht leicht; da sie andrerseits sehr wichtig, ja, wie gesagt, notwendig ist, so dürfte es nicht unangebracht sein, nachstehend einige praktische Ratschläge zum allgemeinen Besten zu erteilen. Verhältnismäßig leicht wird es gelingen, die ältere Literatur zu ermitteln; die größte Schwierigkeit macht dagegen das Suchen nach den jüngsten Literaturerzeugnissen, die zugleich regelmäßig die wertvollsten sein werden, da sie begreiflich über die neuesten Forschungsergebnisse und den gegenwärtigen Stand der Wissenschaft im Zusammenhange unterrichten. Ich möchte daher meine Frage dahin zuspitzen: „Auf welchen Wegen erlangt man am leichtesten, schnellsten und sichersten Kenntnis der neuesten Literatur?“

Zweifellos dadurch, daß man sich nach der neuesten Einzelschrift (Monographie), Dissertation oder Zeitschriftenveröffentlichung umtut, die denselben Stoff behandelt, den man selbst bearbeiten will, oder deren Thema sich doch mit dem eigenen nahe berührt und in dieses eingreift; hat man eine solche Schrift ausfindig gemacht, so ersieht man aus ihr ohne weiteres die gesamte übrige einschlägige Literatur älteren und neueren Datums oder doch wenigstens den größten Teil derselben, und die Einsicht in die dort gegebene Literatur führt dann mühelos zur Feststellung weiterer literarischer Hilfsmittel. Nun wird es in den meisten Fällen reiner Zufall sein, wenn man eine solche Einzelschrift oder gar einen solchen Zeitschriftenartikel kennt. Fragt man bei öffentlichen Bibliotheken oder bei Buchhändlern an, so wird man nicht immer eine befriedigende Antwort erhalten, und zumal Zeitschriftenaufsätze werden beide schwerlich nachweisen können. Es bliebe noch die Anfrage bei einem Fachmanne übrig; indessen ist es fraglich, ob er sich gerade für das betreffende Einzelgebiet auf dem Laufenden erhalten hat, und sodann: die Gelehrten würden ja geradezu zu Auskunftsbureaus, wenn sie allen Anfragen Rede und Antwort stehen sollten: wer wollte ihnen dieses Opfer an Zeit und Mühe zumuten? Und wer wollte sie bringen?

So muß man sich denn selbst zu helfen suchen, und gerade in der Selbsthülfe wollen die nachfolgenden Zeilen unterstützen. Da ist es nun das Nächstliegende, die gangbaren Lehrbücher der eigenen Wissenschaft zu Rate zu ziehen; denn diese pflegen zu den einzelnen Abschnitten oder Paragraphen die dazu gehörige Literatur namhaft zu machen. Freilich kommt es dabei auf das freie Ermessen des einzelnen Lehrbuchverfassers an, ob und inwieweit er auf Vollständigkeit der Literatur Wert legt; er wird z. B. solche Veröffentlichungen

*) Den nachstehenden in der „Akademischen Turnzeitung“, 1906, Heft 9 (Verlag von Aug. Hoffmann, Leipzig-Reudnitz) erschienenen Aufsatz bringen wir hier mit Genehmigung des Herrn Verfasser zum Abdruck.

Digitized by Google

mit Schweigen übergehen, die nach seiner Meinung oder nach seinem Standpunkte der Wissenschaft keine oder nur wenig Förderung bringen — ganz abgesehen davon, daß ihm vielleicht auch nicht alle Literaturerzeugnisse bekannt geworden sind. Weiterhin ist aber damit zu rechnen, daß die einschlägigen Lehrbücher selbst einige Jahre zurückliegen; denn auch von den meistgebrauchten Lehrbüchern pflegen Neuauflagen nur in längeren Zwischenräumen zu erscheinen. So liegt denn die Möglichkeit vor, daß die Lehrbücher, die an sich gewiß ein gutes bibliographisches Hilfsmittel sind, gerade über die allerneueste Literatur keine Auskunft geben.

In zweiter Linie kommen für unseren Zweck in Betracht die für die meisten Einzeldisziplinen bestehenden kritischen und bloß referierenden Zeitschriften; sie enthalten keine selbständigen wissenschaftlichen Aufsätze, sondern sind dazu bestimmt, gerade die Neuerscheinungen des betreffenden Wissensgebietes zur Kenntnis des wissenschaftlichen Publikums zu bringen. Überdies machen es sich Zeitschriften, wie das von Prof. Ed. Zarncke herausgegebene „Literarische Zentralblatt für Deutschland“ und die von Prof. P. Hinneberg herausgegebene „Deutsche Literaturzeitung“, zur Aufgabe, allwöchentlich über die Neuerscheinungen auf allen Wissensgebieten zu berichten. Hier vermag also der Literaturbedürftige zu finden, was er sucht. Aber die Durchsicht der einzelnen Nummern oder gar Jahrgänge erfordert viel Zeit. Zudem nimmt natürlich die Anfertigung der Kritiken oder der Referate seitens der Mitarbeiter solcher Zeitschriften eine gewisse und manchmal eine recht lange Zeit in Anspruch, und daher kommt nicht selten die Mitteilung der neuesten Literatur dem nach ihr Suchenden zu spät — worin nach Lage der Sache kein Vorwurf gegen die Leiter solcher Zeitschriften liegen kann. Endlich beschränken sich derartige Zeitschriften (von den zuletzt genannten allgemeinen Zeitschriften abgesehen) im wesentlichen auf die Bekanntmachung der selbständig erschienenen Werke und lassen nicht nur Zeitschriftenartikel, sondern auch Dissertationen und Schulprogramme unberücksichtigt. Hiernach erfüllen auch diese Hilfsmittel nicht voll den Zweck, den wir hier im Auge haben.

Wem es auf die Kenntnis insbesondere von wissenschaftlichen Zeitschriftenabhandlungen ankommt, der muß zunächst feststellen, welche und wieviel Zeitschriften des betreffenden Wissenszweiges es gibt und sodann Jahrgang für Jahrgang die Inhaltsverzeichnisse durchgehen: ein recht umständliches Verfahren, das dadurch noch schwieriger wird, daß nicht jeder die Möglichkeit hat, an seinem Wohnorte solche Zeitschriften einzusehen.

Die bisher eingeschlagenen Wege vermochten nicht, das Bedürfnis in dem wünschenswerten Maße zu befriedigen: eröffnet sich noch ein anderer Weg, der besser zum Ziele führt? Gewiß; er ist gegeben in den Dissertationen (mag man deren wissenschaftlichen Wert, der für unseren Zweck keine Rolle spielt, wie auch immer im einzelnen abschätzen) und in den Programmen der höheren Schulen; denn beide Arten von wissenschaftlichen Arbeiten verzeichnen gerade die neueste Literatur, insbesondere auch die sonst schwer zu ermittelnden neuesten Zeitschriftenaufsätze, mit ziemlicher und vielfach bewunderungswürdiger Vollständigkeit. Mit vollem Rechte dürfen daher Dissertationen und Schulprogramme als wahre Fundgruben der gesamten einschlägigen neuesten Literatur bezeichnet und eindringlich empfohlen werden. Dieser wohlgemeinte und zweifellos erfolgreiche Rat ruft nun aber notwendig die Frage hervor: „Wo finde

Digitized by Google

ich solche willkommene Universitäts- u. Schulschriften? Wie verschaffe ich mir ihre Kenntnis?" Die Antwort lautet: „Aus den gedruckten Verzeichnissen dieser Schriften." Denn es gibt deren mehrere, und sie sollen nunmehr aufgezählt werden.

Was zunächst die Universitätsschriften betrifft, so versteht man darunter nicht nur die Inauguraldissertationen, sondern auch die Habilitationsschriften und alle akademischen Gelegenheitsschriften, wie Reden zur Feier des Geburtstages des Kaisers, bez. des Landesherrn, zum Rektoratswechsel und dergleichen. Seit dem Jahre 1887 veröffentlicht die Königliche Bibliothek zu Berlin ein „Jahres-Verzeichnis der an den Deutschen Universitäten erschienenen Schriften" das im Verlage von Asher & Co. in Berlin erscheint; jeder einzelne Jahrgang hat Sachregister. Dieser Publikation entspricht das „Jahresverzeichnis der schweizerischen Universitätsschriften", das seit 1897 erscheint. Auch die Franzosen sind gefolgt, indem sie einen vom Ministère de l'Instruction publique herausgegebenen „Catalogue des thèses et écrits académiques" erscheinen lassen, freilich nur alle fünf Jahre (der erste umfaßt den Zeitraum von 1884—1889); er wird jetzt von der Librairie Ernest Leroux in Paris verlegt. In Österreich werden Dissertationen nicht gedruckt. Seitdem auch die deutschen technischen Hochschulen zum Doktor-Ingenieur promovieren, gibt es auch Dissertationen dieser Hochschulen; jedoch fehlt es bislang an einem gedruckten Gesamt-Verzeichnisse solcher Dissertationen. Dagegen gibt die königliche Bibliothek zu Berlin auch ein „Jahres-Verzeichnis der an den deutschen Schulanstalten erschienenen Abhandlungen", die man gewöhnlich als Schulprogramme bezeichnet, seit dem Jahre 1889 heraus (Verlag von A. Asher & Co. in Berlin); für die österreichischen Schulschriften fehlt es an einem gleichen Unternehmen. Über längere Zeiträume erstreckt sich das seit 1889 erscheinende Systematische Schulschriftenverzeichnis von Klussmann, welches die betr. Literatur seit 1876 verzeichnet, und dessen bisher vorliegende 4 Bände, je eine Spanne von 5 Jahren, zusammen die Zeit bis 1900 umfassen (Verlag von B. G. Teubner in Leipzig). Für die österreichischen Schulen existiert eine ähnliche Bibliographie von Bittner, welche mit dem Jahre 1874 einsetzt und deren vor kurzem erschienener III. Teil bis zum Jahre 1905 reicht, (Selbstverlag von Professor J. Bittner in Czernowitz).

Alle diese Periodika, die auf sämtlichen größeren öffentlichen Bibliotheken, insbesondere auf den Universitäts-Bibliotheken, sicher zu finden sind, gewähren durch die Einrichtung der systematischen Register jedem Benutzer die Möglichkeit, sich selbst die einen bestimmten Gegenstand behandelnden Universitäts- bez. Schulschriften nach Verfasser und Titel des Werkes festzustellen und zusammenzustellen. Da sie aber nur alljährlich (oder gar, wie z. B. die französischen, nur alle fünf Jahre) erscheinen, so geben sie gerade über die allerneusten Dissertationen und Schulschriften keine Auskunft. Diesen Mangel hilft nun ein Unternehmen ab, das von der Buchhandlung Gustav Fock, Gesellschaft mit beschränkter Haftung, in Leipzig ausgeht. Es ist der „Bibliographische Monatsbericht über neu erschienene Schul- und Universitätsschriften", der von genannter Firma unter Mitwirkung und mit Unterstützung mehrerer Universitätsbehörden herausgegeben wird. Dieser Bericht hat eine Reihe von Vorzügen. Der erste besteht in der Schnelligkeit der Mitteilung, da er monatlich, und zwar am ersten jeden Monats erscheint. Er enthält sodann das

Digitized by Google

Verzeichnis aller Universitätsschriften des Deutschen Reiches und der Schweiz, aber dazu noch das Verzeichnis aller Dissertationen der technischen Hochschulen und aller deutschen und österreichischen Schulschriften. Damit ist sein Inhalt noch nicht erschöpft. Auch ausländische Universitätsschriften finden, allerdings nur mit Auswahl, Aufnahme: so holländische, belgische, dänische, schwedische, norwegische, russische und amerikanische. Die ausländischen sind natürlich größtenteils in der Sprache des betreffenden Landes geschrieben; doch sei bemerkt, daß viele in deutscher oder lateinischer Sprache verfaßt sind. Daneben werden auch Akademieschriften berücksichtigt (z. B. der Akademien zu Berlin, München, Leipzig, Göttingen, Wien, St. Petersburg), und endlich werden gelegentlich auch wohl in Sonderabzügen vervielfältigte Zeitschriftenartikel aufgezählt.

Jeder einzelne Monatsbericht ist systematisch nach den einzelnen Wissenschaftlichen Disziplinen eingeteilt, also z. B. nach Philologie (alter, darnach neuer), Orientalia, Theologie usw.; besonders hervorgehoben seien die Abteilungen: Technische und Handelswissenschaften, Kunst, Musik, Land- und Forstwirtschaft. Innerhalb einer jeden Wissenschaft sind die zu ihr gehörigen Schriften, ohne Unterschied ob sie von Universitäten, technischen Hochschulen, Schulanstalten und Akademien herstammen, alphabetisch nach den Verfassernamen geordnet.

Der Fockschе Bibliographische Monatsbericht wird zu Jahrgängen dadurch vereinigt, daß für jeden Jahrgang ein systematisches (Sach-) Register angefertigt wird. Er kostet jährlich 3 Mk. 50 Pf. und kann durch Vermittlung jeder Buchhandlung und Postanstalt bezogen werden. Probenummern versendet die Verlagsbuchhandlung, nach meinen Erfahrungen zu urteilen, gern unentgeltlich und postfrei.*) Er erscheint seit dem Jahre 1889, steht also jetzt im 18. Jahrgange. Der „Bibliographische Monatsbericht“ ist der einzige in seiner Art, und ich wüßte daher kein anderes gleichwertiges Hülfsmittel, auf das ich hier hinweisen könnte.

Mit seiner Hülfe läßt sich nun leicht die in der Überschrift dieses Aufsatzes aufgeworfene Frage beantworten. Man sieht die jüngsten Nummern oder außerdem noch die systematischen Register der letzten Bände des Monatsberichtes durch und notiert sich die Titel derjenigen Universitäts- und Schulschriften, die für die eigene Arbeit brauchbar erscheinen. Alsdann läßt man sich von der Buchhandlung Gustav Fock (in Leipzig) die aufgezeichneten Universitäts- und Schulschriften selbst schicken. Denn sie besitzt, und das ist außerordentlich wichtig, alle Schriften, die in den Bibliographischen Monatsberichten seit dem Bestehen des Unternehmens verzeichnet sind, in mehreren Exemplaren; sollte einmal eine Schrift in ihrem Lager nicht vorhanden sein, so ist sie meistens in der Lage, schnellstens Ersatz zu schaffen. Für die Sammlung, Aufbewahrung und Katalogisierung der Universitäts- und Schulschriften hat sie eine eigene Abteilung geschaffen, die sie **„Zentralstelle für Dissertationen und Programme“** nennt, und in der Tat trifft der Name „Zentralstelle“ zu.

Hat man von der Fockschen Buchhandlung die gewünschten Schriften bezogen, so findet man in ihnen, was man gesucht hat, nämlich die allerneuste Literatur über den gerade interessierenden Gegenstand zugleich mit der älteren Literatur. Probatum est! Dr. K.

---

*) Wir stellen Probenummern gratis bei Frankoversendung gern zur Verfügung
Die Verlagshandlung.

Digitized by Google

Klassische Philologie und Altertumswissenschaften.

1. **Abicht, E.,** Der gegenwärtige Stand der Handschriftenfrage bei Arrian und kritische Bearbeitung des ersten Buches von Arrians Anabasis. Progr. Brandenburg a. H. 1906. 44 S. 8°.
2. **Boericke, A.,** Quaestiones Cleomedeae. Diss. Leipzig 1905. 83 S. m. 1 Tab. 8°.
3. **Brinck, A.,** De choregia quaestiones epigraphicae. Progr. Kiel 1906. 36 S. 4°.
4. **Dietrich, W.,** Quaestionum Vitruvianarum specimen. Diss. Leipzig 1906. 84 S. 8°.
5. **Dörfler, S.,** Beiträge zu einer Topik der römischen Elegiker. Progr. Nikolsburg 1906. 16 S. 8°.
6. **Fölzer, E.,** Die Hydria. Ein Beitrag zur griechischen Vasenkunde (I. IV.) Diss. Bonn 1906. 120 S. 8°.
7. **Frædershausen, O.,** De jure Plautino et Terentiano. Cap. I. Diss. Göttingen 1906. 74 S. 8°.
8. **Gottwald, R.,** De Gregorio Nazianzeno Platonico. Diss. Breslau 1906. 51 S. 8°.
9. **Gundel, W.,** De stellarum appellatione et religione Romana. I. Tl. Diss. Giessen 1906. 33 S. 8°.
10. **Günther, P. R. E.,** Das Problem der Theodizee im Neuplatonismus. Diss. Leipzig 1906. 64 S. 8°.
11. **Günther, R.,** Die Präpositionen in den griechischen Dialektinschriften. Diss. Leipzig 1906. 163 S. 8°.
12. **Hahn, A.,** Die Aufeinanderfolge der Dramen in Aeshylus' Prometheustrilogie. Progr. Mähr. Ostrau 1906. 20 S. 8°.
13. **Hahn, L.,** Roms Sprache und der Hellenismus zur Zeit des Polybius. Progr. Nürn- 1906. 52 S. 8°.
14. **Hahn, W.,** Stimmungen und Stimmungsbilder bei Homer, namentlich in der Odyssee. Progr. Stralsund 1906. 15 S. 4°.
15. **Hauptvogel, F.,** Die dialektischen Eigentümlichkeiten der Inschriften von Thera. (I. Teil Vokalismus.) Progr. Cilli 1906. 31 S. 8°.
16. **Havers, W.,** Das Pronomen der Jener-Deixis im Griechischen. Diss. Leipzig 1905. 98 S. 8°.
17. **Heel, E.,** Kritische und exegetische Bemerkungen zu Euripides' Helena (I. Teil.) Progr. Günzburg 1906. 56 S. 8°.
18. **Herzer, J.,** Sophokles' Philoktet. Uebersetzung nebst Einleitung zur aesthetischen Würdigung des Dramas und mit Anmerkungen zur Textkritik. Progr. Zweibrücken 1906. 47 S. 8°.
19. **Hoppe, P.,** Die zweite Römerode. Ein Beitrag zur Lebensgeschichte des Horaz. Progr. Breslau 1906. 12 S. 4°.
20. **Jbel, T.,** Die Wage bei den Alten. Progr. Forchheim 1906. 69 S. m. 22 Fig. u. 3 Taf. 8°.
21. **Kappler, C.,** Ueber die unter dem Namen der Cornelia überlieferten Brieffragmente. Schluss. Progr. Weiden 1906. 76 S. 8°.
22. **Kesselring, G.,** Beitrag zum Aussterbeprozess des Infinitivs im Neugriechischen. Progr. München 1906. 31 S. 8°.
23. **Krücke, C.,** Unklarheiten im Begriff Natur bei Epicur. Diss. Göttingen 1906. 63 S. 8°.
24. **Kunert, R.,** Sophokles Antigone. Progr. Spandau 1906. 46 S. 8°.
25. **Lehner, F.,** Homerische Göttergestalten in der antiken Plastik. III. (Zum Anschauungsunterrichte.) Progr. Linz 1906. 21 S. m. 5 Taf. 8°.
26. **Lieger, P.,** Quaestiones Sibyllinae. II. Sibylla Hebraea sive de libri III aetate et origine. Progr. Wien 1906. 43 S. 8°.
27. **Mueller, H. W. H.,** De Metamorphoseon Ovidii codice Planudeo. Diss. Greifswald 1906. 98 S. 8°.
28. **Müller, W. A.,** Nacktheit und Entblössung in der altorientalischen und älteren griechischen Kunst. Diss. Leipzig 1906. 174 S. m. Abb. 8°.
29. **Ofenloch, E.,** Caecilii Calactini fragmentorum editionis prooemium. Diss. Giessen 1906. 40 S. 8°.
30. **Otto, P.,** Quaestiones selectae ad libellum qui est περὶ ὕψους spectantes. Diss. Kiel 1906. 61 S. 8°.
31. **Pfton, O.,** Die typischen Beispiele aus der römischen Geschichte bei den bedeutenderen römischen Schriftstellern von Augustus bis auf die Kirchenväter. Progr. Schweinfurt 1906. 33 S. 8°.

Digitized by Google

32. **Prinz, K.,** Der Prolog zum dritten Buche von Phaedrus' Fabeln. Progr. Wien 1906. 36 S. 8°.
33. **Ramsauer, F.,** Die antike Vulkankunde. Progr. Burghausen 1906. 41 S. 8°.
34. **Rüegg, A.,** Beiträge zur Erforschung der Quellenverhältnisse in der Alexandergeschichte des Curtius. Diss. Basel 1906. 119 S. 8°.
35. **Schirmer, K.,** Bilder aus dem altrömischen Leben. Progr. Magdeburg 1906. 26 S. m. Abb. 4°.
36. **Schmatz, J.,** Baiae, das erste Luxusbad der Römer. Teil II. Progr. Regensburg 1906. 44 S. 8°.
37. **Schmidt, H.,** Studia Laërtiana. Diss. Bonn 1906. 43 S. 8°.
38. **Schuster, M.,** De C. Sollii Apollinaris Sidonii imitationibus studi'sque Horatianis (pars altera). Progr. Mähr. Ostrau 1906. 30 S. 8°.
39. **Seidel, J.,** Vestigia diatribae, qualia reperiuntur in aliquot Plutarchi scriptis moralibus. Diss. Breslau 1906. 65 S. 8°.
40. **Smith, F.,** Römische Heeresverfassung und Timokratie. Diss. Berlin 1906. 104 S. 8°.
41. **Sofer, E.,** Livius als Quelle von Ovids Fasten. Progr. Wien 1906. 30 S. 8°.
42. **Stark, J.,** Der latente Sprachschatz Homers. Eine Ergänzung zu den Homer-Wörterbüchern und ein Beitrag zur griechischen Lexikographie. Teil I. Progr. Landau 1906. 55 S. 8°.
43. **Tumlirz, L,** Beiträge zur Geschichte der dorischen Komödie. Progr. Czernowitz 1906. 21 S. 8°.
44. **Vetchy, A.,** Zur Erklärung einiger Platonischen und Sophokleischen Stellen. Progr. Wien 1906. 14 S. 8°.
45. **Volkmann, W.,** Untersuchungen zu Schriftstellern des klassischen Altertums. I. Teil. Untersuchungen zu Vergil, Horaz und Cicero. Progr. Breslau 1906. 27 S. 8°.
46. **Waehmer, W.,** Erzählungen aus Nonnos' Dionysiaka II. Progr. Göttingen 1906. 12 S. 4°.
47. **Wegehaupt, H.,** Plutarchstudien in italienischen Bibliotheken. Progr. Cuxhaven 1906. 63 S. 8°.
48. **Welzhofer, K.,** Die Komposition der Staatsreden des Demosthenes. 2. Die Rede auf den Brief Philipps und das Fragment der Rede an die Messenier und Argiver. Progr. Straubing 1906. 31 S. Gr. 8°.
49. **Wenger, L.,** Die Rede des Hypereides gegen Athenogenes. II. Teil. (Schluss.) Progr. Krems 1906. 12 S. 8°.
50. **Werner, J.,** Zur Frage nach dem Verfasser der Herenniusrhetorik. Progr. Bielitz 1906. 20 S. 8°.
51. **Wolf, J.,** Aus Inschriften und Papyren der Ptolemaierzeit. Progr. Feldkirch 1906. 33 S. 8°.
52. **Wölffel, R.,** Gleich- und Anklänge bei Aeschylus. Progr. Bamberg 1906. 58 S. 8°.
53. **Zincke, P.,** Nachbildung der Homerischen „Cyklopeia" in Euripides' Satyrdrama „Cyklops". Progr. Budweis 1906. 14 S. 8°.

Neuere Philologie.

54. **Albrecht, L.,** Dryden's „Sir Martin Mar-all in Bezug auf seine Quellen. Diss. Rostock 1906. 102 S. 8°.
55. **Babiaczyk, A.,** Textkritische Einleitung nebst Probe A zum Lexikon zur altpolnischen Bibel. Diss. Breslau 1906. (1904.) 81 S. 8°.
56. **Bachhaus, W.,** Friedrich Schiller. Progr. Cöln 1906. 23 S. 4°.
57. **Bergmann, E.,** Ist die Braut von Messina eine Schicksalstragödie? Progr. Braunschweig 1906. 32 S. 4°.
58. **Brandl, A.,** Zur Szenenführung bei Shakespeare. Akad. Berlin 1906. 15 S. 8°.
59. **Braun, K.,** Vergleichende Darstellung der Mundarten in der Umgebung von Heilbronn a. N. (Schwäbisch-fränkisches Grenzgebiet). Progr. Heilbronn 1906. 46 S. m. 2 Kart. 8°.
60. **Brüss, F.,** Der Ausdruck des Konzessivverhältnisses im Mittel- und Neufranzösischen. Diss. Göttingen 1906. 143 S. 8°.
61. **Büchle, A.,** Gedanken zu Goethe. Progr. Bruchsal 1906. 14 S. 4°.
62. **Elsner, P.,** Percy Bysshe Shelleys Abhängigkeit von William Godwins Political Justice. Diss. Berlin 1906. 89 S. 8°.

Digitized by Google

63. **Endisch, N.**, Über M. L. Schleifers Dichtungen. Progr. Gmunden 1906. 27 S. 8°
64. **Erdmann, J.**, Beiträge zur Kenntnis der Mundart von Bingen-Stadt und Bingen-Land. Diss. Giessen 1906. 39 S. 8°.
65. **Franz, A.**, Das literarische Porträt in Frankreich im Zeitalter Richelieus und Mazarins. Diss. Leipzig 1905. 57 S. 8°.
66. **Gessler, A.**, Zur Dramaturgie des Bernauerstoffes. Altes und Neues. Progr. Basel 1906. 25 S. 4°.
67. **Gladow, J.**, Vom französischen Versbau neuerer Zeit. Diss. Berlin 1906. 67 S. 8°.
68. **Gräf, G.**, Die Entwicklung des deutschen Artikels vom Althochdeutschen zum Mittelhochdeutschen. Diss. Giessen 1905. 8[illegible] S. 8°.
69. **Gröhler, H.**, Die Entwickelung französischer Orts- und Landschaftsnamen aus gallischen Volksnamen. Progr. Breslau 1906. 46 S. 8°.
70. **Groiss, F.**, Zur Lehre von den reflexiven Zeitwörtern im Französischen. Progr. Waidhofen a. d. Ybbs 1906. 14 S. 8°.
71. **Haller, E.**, Jeremias Gotthelf. Studien zur Erzählungstechnik. Diss. Bern 1905. 7[illegible] S. 8°.
72. **Hanschblas, A.**, Ostfränkische Lauterscheinungen in der nordwestböhmischen Mundart. Progr. Mies 1906. 22 S. 8°.
73. **Hermanns, W.**, Der i-Umlaut und einige jüngere Erscheinungen in der altenglischen Interlinearversion der Benediktinerregel. Diss. Bonn 1906. 27 S. 8°.
74. **Hoffmann, J.**, Schillers „Maria Stuart" und „Jungfrau von Orleans" auf der Hamburger Bühne in den Jahren 1801—1848. Diss. Greifswald 1906. 108 S. 8°.
75. **Höfler, G.**, Les Échecs Amoureux. Untersuchung über die Quellen des II. Teiles. Diss. München 1905. 76 S. 8°.
76. **Holzer, V.**, Dante Alighieri's Göttliche Komödie. II. Das Purgatorio. Progr. Krebs 1906. 28 S. 8°.
77. **Hoppe, F.**, Dissimomastix-Studien. Ein Beitrag zur Geschichte der englischen Literatur im 17. Jahrhundert. Diss. Breslau 1906. 58 S. 8°.
78. **Huber, P. M.**, S. Swithunus. Miracula Metrica auctore Wulfstano monacho. I. Text. Beitrag zur altenglischen Geschichte und Literatur. Progr. Metten 1906. 105 S. 8°.
79. **Jungbauer, A.**, Schiller und Herder. Tl. II. Progr. Prachatitz 1906. 38 S. 8°.
80. **Jungbluth, A.**, Beiträge zu einer Beschreibung der Dichtersprache Friedrichs von Spe. Diss. Bonn 1906. 98 S. 8°.
81. **Junk, V.**, Ein neues Bruchstück aus Rudolf v. Ems Weltchronik. Akad. Wien 1906. 21 S. Gr. 8°.
82. **Juvančič, F.**, Ueber Gallizismen in Lessings kritischen Schriften. Progr. Laibach 1906. 26 S. 8°.
83. **Kennel, A.**, Burleigh, Shrewsbury und Leicester in Schillers Maria Stuart. Progr. Speyer 1906. 30 S. 8°.
84. **Kotzenberg, W.**, Man, frouwe, junctrouwe. Drei Kapitel aus der mittelhochdeutschen Wortgeschichte. (Kapitel I.) Diss. Berlin 1906. 60 S. 8°.
85. **Küffner, G. M.**, Das unveränderliche Eigenschaftswort im Französischen. Progr. Ludwigshafen a. Rh. 1906. 40 S. 8°.
86. **Latzke, R.**, Subjektives aus mittelhochdeutschen Dichtern. Progr. Korneuburg 1906. 58 S. 8°.
87. **Lemme, E.**, Die Syntax des Demonstrativpronomens im Französischen. Diss. Göttingen 1906. 151 S. 8°.
88. **Löhe, J. J.**, Be Dômes Daege. Diss. Bonn 1906. 37 S. 8°.
89. **Lotsch**, Ueber Laut und Schallnachahmung in der französischen Sprache. Progr. Elberfeld 1906. 28 S. 8°.
90. **Marquardt, W.**, Der Einfluss Kristians von Troyes auf den Roman „Fergus" des Guillaume Le Clerc. Diss. Göttingen 1906. 66 S. 8°.
91. **Modlmayr, H.**, Ein halbes Hundert zeitgenössischer Pariser Dramen. Kurze Uebersicht über die von der Zeitschrift „Illustration" in den letzten fünf Jahren veröffentlichten „Pièces à succès". Progr. Würzburg 1906. 71 S. 8°.
92. **Nathansky, A.**, Bauernfeld und Schubert. Progr. Triest 1906. 28 S. 8°.
93. **Nieten, O.**, Ueber Grabbes „Don Juan und Faust." Progr. Duisburg 1906. 35 S. 4°.
94. **Oldendorff, P.**, Faust Ende. Progr. Pr. Friedland 1906. 43 S. 8°.

Digitized by Google

95. **Rabenlechner, M. M.,** Hamerlings Tragödie „Danton und Robespierre" und die Geschichte. Progr. Wien 1906. 24 S. 8°.
96. **Rupp, W.,** Die Volkssagen von Wiener-Neustadt in poetischer Form. Gel. Wiener-Neustadt 1906. 31 S. 8°.
97. **Schachner, H.,** Naturbilder und Naturbetrachtung in den Dichtungen Friedrichs von Spe. Progr. Kremsmünster 1906. 62 S. 8°.
98. **Schafstaedt, H.,** Die Mülheimer Bruchstücke von Flors und Blanzeflors. Progr. Mülheim a/R. 1906. 30 S. 8°.
99. **Scheinigg, J.,** Die Ortsnamen des Gerichtsbezirkes Ferlach. Progr. Klagenfurt 1906. 26 S. 8°.
100. **Schönbach, A. E.,** Studien zur Geschichte der altdeutschen Predigt. Stück 6. Die Überlieferung der Werke Bertholds v. Regensburg. III. Akad. Wien 1906. 162 S. Gr. 8°.
101. **Schröter, W.,** Die deutsche Kleinstadt in der Dichtung. Progr. Oschersleben 1906. 22 S. 8°.
102. **Schumacher, H.,** Das Befestigungswesen in der altfranzösischen Literatur. Diss. Göttingen 1906. 81 S. 8°.
103. **Schwichtenberg, E.,** Southeys Roderick, the Last of the Goths und Landors Count Julian, mit einer Darstellung des Verhältnisses beider Dichter zu einander. Diss. Königsberg 1906. 95 S. 8°.
104. **Siebert, G.,** Untersuchungen über an Apology for Lollard Doctrines, einen Wycliffe zugeschriebenen Traktat. Diss. Königsberg 1905. 48 S. 8°.
105. **Sievers, P.,** Die Accente in althochdeutschen und altsächsischen Handschriften. (Abschnitt A und B, Typus I.) Diss. Berlin 1906. 63 S. m. 2 Taf. 8°.
106. **Sinowitz, M.,** Weitere Beweise zu dem Schlüssel zu Dante Alighieris Werken. Gel. Zürich 1906. 36 S. 8°.
107. **Sprotte, O.,** Zum Sprachgebrauch bei John Knox. Diss. Berlin 1906. 94 S. 8°.
108. **Strigl, S.,** Wie weit weicht die Sprache in Schillers „Wilhelm Tell" von der gegenwärtigen Schriftsprache ab? Progr. Brünn 1906. 21 S. 8°.
109. **Subak, J.,** Judenspanisches aus Salonikki mit einem Anhange: Judenspanisches aus Ragusa. Progr. Triest 1906. 19 S. 8°.
110. **Thiemer, J.,** Antoine de La Fosse, Sieur d'Aubigny als Tragiker. Diss. Leipzig 1906. 92 S. 8°.
111. **Thümmel, A.,** Studien über John Skelton. Diss. Leipzig. 1905. 98 S. 8°.
112. **Timm, B.,** Kritische Betrachtungen über Uhlands Trauerspiel „Ernst, Herzog von Schwaben." Progr. Stettin 1906. 17 S. 4°.
113. **Vogler, H.,** Die literargeschichtlichen Kenntnisse und Urteile des Jean-Louis Guez de Balzac. Diss. Kiel 1906. 219 S. 8°.
114. **Volkmer, A.,** A. W. Schlegels Auffassung des Dramas im Vergleich zu der Lessings. Progr. Zaborze 1906. 19 S. 4°.
115. **Wenck, H.,** Die Alliteration im eddischen Fornyrdislag. Ein Beitrag zur Kenntnis des altgermanischen Satzaccentes. Diss Leipzig 1905. 148 S. 8°.
116. **Winker, W.,** Théodore Agrippa d'Aubigné der Dichter. Diss. Leipzig 1906. 96 S. 8°.
117. **Wislicenus, A.,** Friedrich des Grossen Ansichten vom Fürsten in seinen Schriften bis 1756. Progr. Leipzig 1906. 38 S. 8°.

Orientalia und vergleichende Sprachwissenschaft.

118. **Büttlicher, O.,** Das Verhältniss des Deuteronomiums zu 2. Kön. 22. 23 und zur Prophetie Jeremia. Diss. Erlangen 1906. 92 S. 8°.
119. **Dutoit, J.,** Zur Geschichte und Kritik der Gutturaltheorie. Progr. München 1906. 44 S. 8°.
120. **Höcker, G.,** Die Varianten des cod. Vaticanus der Samuelbücher und ihre Bedeutung für die Textkritik. Diss. Rostock 1905. 73 S. 8°.
121. **Müller, D. H.,** Semitica. Sprach- u. rechtsvergleichende Studien. Heft II. Akad. Wien 1906. 88 S. Gr. 8°.

Digitized by Google

122. **Ram, H.,** Qissat Mâr Eliiâ (Die Legende vom hl. Elias) als Beitrag zur Kenntnis der arabischen Vulgär-Dialekte Mesopotamiens nach der Handschrift Kod. Sachau 15 der Königl. Bibliothek zu Berlin herausgegeben, übersetzt und mit einer Schriftlehre versehen. Diss. Leipzig 1906. 40 S. 8°.
123. **Siegling, W.,** Die Rezensionen des Caraṇavyuha. Diss. Berlin 1906. 52 S. 8°.
124. **Wirth. H.,** Indogermanische Sprachbeziehungen, II. Teil. Progr, Donaueschingen 1906. 24 S. 4°.

Theologie.

125. **Althaus, P.,** Frömmigkeit und Sittlichkeit nach evangelischer Auffassung. Gel. Göttingen 1906. 25 S. 8°.
126. **Beyer, R.,** Joh. Gottfr. Herder als Prediger. Teil I: Seine religiösen Anschauungen. Progr. Königsberg i. Pr. 1906. 65 S. 8°.
127. **Hunzinger, A. W.,** Luthers Neuplatonismus in der Psalmenvorlesung von 1513—1516. Diss. Rostock 1905. 72 S. 8°.
128. **Hupfeld, R.,** Die Anthropologie in der Ethik Johann Gerhardts. (l.) Diss. Greifswald 1906. 78 S. 8°.
129. **Marquardt, M.,** Simon Petrus als Mittel- und Ausgangspunkt der christlichen Urkirche. (Nach der Apostelgeschichte.) Eine exegetisch-kirchengeschichtliche Studie. Progr. Kempten 1906. 36 S. 8°.
130. **Mayer, E. W.,** Das psychologische Wesen der Religion und die Religionen. Gel. Strassburg i. E. 1906. 27 S. 8°.

Philosophie und Psychologie.

131. **Arnold, O.,** Schopenhauers pädagogische Ansichten im Zusammenhange mit seiner Philosophie. Diss. Leipzig 1906. 129 S. 8°.
132. **Heilmann, E.,** Vauvenargues als Moralphilosoph und Kritiker. Diss. Heidelberg 1906. 58 S. 8°.
133. **Heuschkel, H.,** Hat die grosse Übereinstimmung zwischen Spinoza und Fénelon statt, die Jakobi in seinem Sendschreiben an Fichte behauptet? Progr. Tremessen 1906. 15 S. 4°.
134. **Hörth, F. L.,** Zur Problematik der Wirklichkeit. Eine Metakritik des transzendentalen Idealismus. Diss. Erlangen 1906. 75 S. 8°.
135. **Kahl, G.,** Vom Wesen und den Funktionen der Menschenseele. Progr. Feldkirch 1906. 31 S. 8°.
136. **Lorsch, J.,** Die Lehre vom Gefühl bei Johann Nicolas Tetens. Diss. Giessen 1906. 58 S. 8°.
137. **Löwenstamm, A.,** Lotzes Lehre vom Ding an sich und Ich an sich. Diss. Erlangen 1906. 55 S. 8°.
138. **Pohlmann, A.,** Experimentelle Beiträge zur Lehre vom Gedächtnis. Diss. Göttingen 1906. 191 S. m. 25 Tab. 8°.
139. **Schwartzkopff,** Was ist Denken? Eine philosophische Skizze. Progr. Wernigerode 1906. 27 S. 8°.
140. **Segal, J.,** Über die Wohlgefälligkeit einfacher räumlicher Formen. Eine psychologisch-aesthetische Untersuchung. Diss. Zürich 1906. 76 S. 8°.
141. **Seitz, F.,** Die geistige Aneignung. Eine psychologische Analyse. Progr. Karlsbad 1906. 34 S. 8°.
142. **Sinnreich, J.,** Der transcendentale Realismus oder Correlativismus unserer Tage. Diss. Bern 1905. 72 S. 8°.
143. **Spearmann, C.,** Die Normaltäuschungen in der Lagewahrnehmung. Diss. Leipzig 1905. 108 S. m. 21 Fig. 8°.
144. **Strüber, P. S.,** Willens- und Charakterbildung bei Herbart und Wundt. Progr. Münnerstadt 1906. 48 S. 8°.
145. **Thimme, G.,** Die romantische Weltanschauung in Schleiermachers Monologen. Progr. Erfurt 1906. 16 S. 4°.
146. **Vogt, W.,** Die Ästhetische Idee bei Kant. Diss. Erlangen 1906. 65 S. 8°.
147. **Wiener, M.,** J. G. Fichtes Lehre vom Wesen und Inhalt der Geschichte. Diss. Breslau 1906. 121 S. 8°.

Digitized by Google

Pädagogik.

148. **Adametz, J.,** Die österreichischen Mädchen-Lyzeen. Progr. Salzburg 1906. 21 S. 8°.
149. **Bauer, L.,** M. Peter Meiderlin, Ephorus des Kollegiums bei St. Anna von 1612 bis 1650. Beitrag zur Geschichte des Kollegiums im 30jährigen Krieg. Progr. Augsburg 1906. 58 S. 8°.
150. **Böttger, R.,** Beiträge zur Geschichte und Methode des chemischen Unterrichts in der Volksschule. Diss. Leipzig 1906. 78 S. 8°.
151. **Bourier, P. H.,** Das produktive und rezeptive Moment beim Unterricht in den antiken Sprachen. Progr. Augsburg 1906. 39 S. 8°.
152. **Commenda, H.,** Lorch-Enns. Geognostisch-geographische Präparation für eine Schüler-Exkursion der VII. Klasse. Progr. Linz 1906. 21 S. m. 1 Karte 8°.
153. **Dorner, F.,** Empfangenes und Eigenes im kindlichen Aufsatz. Progr. Nürnberg 1906. 27 S. 8°.
154. **Ernl, J.,** Über Erziehung zur Sittlichkeit und Charakterbildung. Progr. Schaffhausen 1906. 42 S. 8°.
155. **Gaede,** Zusammenstellung der in den einzelnen Klassen zu erlernenden lateinischen Stilregeln und Beispiele. Progr. Strasburg i. Westpr. 1906. 17 S. 8°.
156. **Geissler, C.,** Die pädagogischen Anschauungen E. M. Arndts im Zusammenhang mit seiner Zeit. Diss. Leipzig 1905. 41 S. 8°.
157. **Gemöll, A.,** Die Meditationsarbeit im Deutschen Unterricht als Gegenmittel gegen die Aufsatzfabriken. Progr. Striegau 1906. 13 S. 4°.
158. **Haller, P.,** Comenius und der naturwissenschaftliche Unterricht. Diss. Leipzig 1906. 131 S. 8°.
159. **Kolig, E.,** Ein Beitrag zur Einführung der praktischen physikalischen Schulübungen an unseren Mittelschulen. Progr. Neutitschein 1906. 18 S. m. 14 Fig. 8°.
160. **Krause, M.,** Einiges zur Reform der Mädchenbildung. Progr. Königsberg i. Pr. 1906. 9 S. 8°.
161. **Krüger, L.,** Zum biologischen Unterricht: Aufgaben und Ziele. Progr. Stettin 1906. 13 S. 4°.
162. **Kubik, J.,** Wie kann die Vertiefung in den Inhalt eines gelesenen Autors gefördert werden? (Mit besonderer Rücksicht auf Livius I.) Progr. Wien 1906. 17 S. 8°.
163. **Küffner, K.,** Freundnachbarliche Beziehungen zwischen dem Singen und dem Unterricht in der Muttersprache. Progr. Nürnberg 1906. 18 S. 8°.
164. **Link, T.,** Die Pädagogik des Philosophen Christian Wolff (Halle) aus seinen Werken zusammengestellt und durch seine Philosophie erläutert. Diss. Erlangen 1906. 107 S. 8°.
165. **Lippold,** Bedeutung und Mass biologischer Unterweisungen im Unterricht der höheren Schulen. Progr. Torgau 1906. 27 S. 4°.
166. **Loewe, H.,** Die Leibesübungen als Erziehungsmittel und ihre Einfügung in den Lehrplan des humanistischen Gymnasiums in Bayern. Progr. München 1906. 39 S. 8°.
167. **Mackay, S. F. H.,** Die Entwickelung des schottischen Staatsschulwesens. Diss. Jena 1906. 115 S. 8°.
168. **Mikolajczak, J.,** Ciceros catilinarische Reden in der Schule. Progr. Sagan 1906. 12 S. 4°.
169. **Müller, V.,** Schleiermachers System der Pädagogik. Prog. Kalk 1906. 18 S. 4°.
170. **Nagele, L.,** Über die Einführung der Grundbegriffe der Infinitesimalrechnung in den Mittelschulunterricht. Progr. Plan 1906. 18 S. 8°.
171. **Ohlert, A.,** Die Lautgesetze als Grundlage des Unterrichts im französischen Verb. Progr. Königsberg i. Pr. 1906. 29 S. 8°.
172. **Poetsch, L.,** Linz und Umgebung im Dienste des erdkundlichen Anschauungsunterrichts. III. Tl. Der erdkundliche Anschauungsunterricht am heimatlichen Sternenhimmel. 2. Abteilung (Schluss.) Progr. Linz 1906. 13 S. 8°.
173. **Puls,** Beiträge zur neutestamentlichen Schullektüre. Progr. Husum 1906. 24 S. 4°.
174. **Raithel, R.,** Zur Reifeprüfung aus allgemeiner Geschichte. Progr. Ung. Hradisch 24 S. 8°.
175. **Richter, W.,** Zur Geschichte des Paderborner Gymnasiums im achtzehnten Jahrhundert. Progr. Paderborn 1906. 46. S. 8°.

Digitized by Google

176. **Rothaug, R.,** Über die Verwendung der Spezialkarte 1 : 75000 im Unterrichte. Progr. Wien 1906. 19 S. 8°.
177. **Schiliger, G.,** Sprechübungen im Neusprachlichen Unterricht. Progr. Oberstein-Idar 1906. 13 S. 4°.
178. **Schmidt, W.,** Wie gewinnen wir für die Behandlung des Funktionsbegriffs Platz im mathematischen Unterricht? Progr. Düren 1906. 19 S. m. 1 Taf. 8°.
179. **Schröder, R.,** Aufgaben zur Quadratur der Kegelschnitte. Für Primaner höherer Lehranstalten. Progr. Gross-Lichterfelde 1906. 19 S. m. 16 Fig. 8°.
180. **Seiler, K.,** Johann Georg Hamanns Bedeutung für die Pädagogik. Diss. Leipzig 1906. 51 S. 8°.
181. **Swét, K.,** Die Handelsrealschulfrage in Deutschland. Progr. Hamburg 1906. 54 S. 8°.
182. **Touroff, N.,** Jean Paul als Pädagoge. Diss. Lausanne 1906. 92 S. 8°.
183. **Treutlein, P.,** Über das Mas und die Austeilung der Unterrichtszeit an unseren höheren Schulen. Progr. Karlsruhe 1906. 24 S. 4°.
184. **Voigt, J.,** Patriotismus und internationalistische Weltfriedensbestrebungen innerhalb der französischen Volksschule. Progr. Ilmenau 1906. 21 S. 4°.
185. **Wagner, H.,** Zur Geschichte des Aschaffenburger höheren Unterrichtswesens II. Das Aschaffenburger Gymnasium 1773—1814. Progr. Aschaffenburg 1906. 45 S. 8°.
186. **Wenzel, G.,** Die Bedeutung der Apperzeption für die zweckmässige und fruchtbringende Gestaltung des Unterrichtes. Progr. Wien 1906. 32 S. 8°.
187. **Wernekke,** Abriss der Schulgeschichte des Grossherzoglichen Realgymnasiums zu Weimar. Progr. Weimar 1906. 19 S. 8°.
188. **Wetzstein,** „Die geschichtliche Entwicklung des Realschulwesens in Deutschland." Abschnitt I: „Die Entstehung deutscher Realschulen m 18. Jahrhundert." Progr. Neustrelitz 1906. 48 S. 4°.

Geschichte und Hilfswissenschaften.

189. **Alberti, R.,** Die Lechnitzer Flur. Ein Beitrag zur siebenbürgisch-sächsischen Agrargeschichte. Progr. Bistritz 1906. 23 S. 4°.
190. **Andler, E.,** Die Beteiligung der Stadt London am Streit zwischen Karl I. und dem langen Parlament in Jahren 1640—1644 nach den Berichten zeitgenössischer Schriftsteller und Urkunden. Progr. Ravensburg 1906. 54 S. 8°.
191. **Bodemer, G.,** Der Bannerhandel zwischen Appenzell und St. Gallen 1535—1539. Ein Beitrag zur Schweizer Kulturgeschichte des XVI. Jahrhunderts. Diss. Bern 1905. 121 S. 8°.
192. **Breitschopf, R.,** Die kulturgeschichtliche Bedeutung des Benediktinerordens. Progr. Waidhofen a. d. Thaya 1906. 21 S. 8°.
193. **Breuer, J.,** Die politische Gesinnung und Wirksamkeit des Kriminalisten Anselm von Feuerbach. Ein Beitrag zur Geschichte der Entwicklung des politischen Denkens in Deutschland. Diss. Strassburg 1905. 150 S. 8°.
194. **Breyther, E.,** König Sigismund von Polen in Schlesien. Diss. Breslau 1906. 56 S. 8°.
195. **Claus, O.,** Die historisch-politischen Anschauungen Thomas Abbts. Diss. Leipzig 1905. 78 S. 8°.
196. **Dewaty, L.,** Hermann und Friedrich von Baden. Progr. Graz 1906. 11 S. 8°.
197. **Erler, C.,** Der Philhellenismus in Deutschland. 1821—1829. Ein Beitrag zur Geschichte der öffentlichen Meinung im 19. Jahrhundert. Diss. Leipzig 1906. 70 S. 8°.
198. **Fehling, F.,** Frankreich und Brandenburg in den Jahren 1679 bis 1684. Beiträge zur Geschichte der Allianzverträge des Grossen Kurfürsten mit Ludwig XIV. Abschnitt I bis III. Hab. Heidelberg 1906. 133 S. 8°.
199. **Fittig, E.,** Levold von Northof. Ein westfälischer Geschichtsschreiber des XIV. Jahrhunderts. Diss. Bonn 1906. 89 S. 8°.
200. **Fliedner. F.,** Die ronkalischen Felder in der deutschen Kaiserzeit. Diss. Berlin 1906. 41 S. m. 1 Karte 8°.
201. **Fraenkel, E.,** Über die Vertreibung der Bernhardiner aus Breslau. Urkundliche Beiträge zur Geschichte der Franziskaner in Schlesien. Diss. Breslau 1905. 34 S. 8°.

Digitized by Google

202. **Friedrich, J.,** Die ecclesia Augustana in dem Schreiben der istrischen Bischöfe an Kaiser Mauritius vom J. 591 u. die Synode von Gradus zwischen 572 u. 577. Akad. München 1906. 30 S. Gr. 8°.
203. **Heckel, R. v.,** Das päpstliche und sicilische Registerwesen in vergleichender Darstellung. Drittes Kapitel: Die Entstehung der angiovinischen Registratur. Diss. Berlin 1906. 53 S. 8°.
204. **Hennig, B.,** Die Kirchenpolitik der älteren Hohenzollern in der Mark Brandenburg und die päpstlichen Privilegien des Jahres 1447. Kapitel IV: Besetzung der Bistümer Brandenburg, Havelberg und Lebus. Diss. Berlin 1906. 42 S. 8°.
205. **Hirn, F.,** Vorarlbergs Herrscherwechsel vor hundert Jahren. Progr. Dornbirn 1906. 35 S. 8°.
206. **Jacobsen, M.,** Deutschlands Beziehungen zu Frankreich seit dem Kriege 1870/71. Progr. Allenstein 1906. 10 S. 4°.
207. **Knod, G. C.,** Johann Schenckbecher. Ein Strassburger Ratsherr der Reformationszeit. Progr. Strassburg i. E. 1906. 58 S. 4°.
208. **Kuhn, E.,** Johann Kaspar Zeuss zum hundertjährigen Gedächtnis. Festrede. Gel. München 1906. 30 S. Lex. 8°.
209. **Lang, K.,** Die Ettlinger Linien und ihre Geschichte. Progr. Karlsruhe 1906. 35 S. m. 2 Kart. u. Abb. 4°.
210. **Marcus, W.,** Der Jansenistenstreit und seine Beilegung durch Choiseul. Progr. Wohlau 1906. 28 S. 4°.
211. **Schlockwerder, K. T.,** Das Konzil zu St. Basle. Ein Beitrag zur Lebensgeschichte Gerberts von Aurillac. Progr. Magdeburg 1906. 34 S. 4°.
212. **Schneider, H.,** Die Schweizer Kolonie in der Mark, ein ländisches Kulturbild aus dem Ende des 17. Jahrhunderts. Progr. Berlin 1906. 18 S. 4°.
213. **Schunck, M.,** Der Geschichtsunterricht in der Oberklasse des Gymnasiums. Erster Teil enthaltend die allgemeinen Gesichtspunkte und den ersten Abschnitt der Einzelausführungen (Zeitalter Ludwigs XIV.) Progr. Nürnberg 1906. 55 S. 8°.
214. **Schwerdfeger, J.,** Eine Beschreibung der Stadt Wien aus der Zeit Kaiser Karls VI. Progr. Wien 1906. 24 S. 8°.
215. **Süskind, H.,** Geschichte des Klosters Königsbronn zur Zeit des Restitutionsedikts. Progr. Stuttgart 1906. 23 S. 4°.
216. **Ulivi, D.,** Das Fragmentum Fantuzzianum neu herausgegeben und kritisch untersucht. Tl. 1. Diss. Freiburg i. Schw. 1906. 54 S. 8°.
217. **Wegener, H.,** Die Relationen Napoléons I. zum Königreich Westfalen, im besonderen durch die Mission des kaiserlich. Gesandten, Grafen Reinhards am Kasseler Hof. 1807—1813. Tl. 1. Diss. Bern 1905. 69 S. 8°.
218. **Wild, K.,** Die staatliche Organisation der Bistümer Würzburg und Bamberg. Hab. Heidelberg 1906. 105 S. 8°.
219. **Zillich, J.,** Febronius. Diss. Halle 1906. 45 S. 8°.

Geographie.

220. **Brommer, J.,** Die österreichische Donau und die österreichische Elbe als Wasserstrassen (II Teil.) Progr. Wien 1906. 33 S. 8°.
221. **Gajdeczka, J.,** Der Golf von Neapel. Progr. Brünn 1906. 24 S. 8°.
222. **Kende, O.,** Beiträge zu einer morphologischen Gliederung Zentralasiens. Progr. Wien 1906. 40 S. 8°.
223. **Maywald, F.,** Die Pässe der Westkarpathen unter besonderer Berücksichtigung der Passstrassen der Sandsteinzone. Diss. Leipzig 1906. 54 S. 4°.
224. **Mras, K.,** Reiseerinnerungen aus dem Orient. Progr. Znaim 1906. 18 S. 8°.
225. **Neumann, F.,** Kugelkreise auf Mercators Seekarte, in elementarer Darstellung. Progr. Halberstadt 1906. 15 S. m. 2 Taf. 4°.
226. **Nowotny, F.,** Die Verkehrswege des böhmisch-mährischen Höhenzuges und ihre Bedeutung. Progr. Iglau 1906. 20 S. 8°.
227. **Schild, F.,** Zwischen Warthe und Obra. Ein Beitrag zur Heimatskunde. Progr. Meseritz 1906. 30 S. m. Abb. 4°.
228. **Sensburg, W.,** Poggio Bracciolini und Nicolò de Conti in ihrer Bedeutung für die Geographie des Renaissancezeitalters. Diss. München (Techn. Hochsch.) 1906. 116 S. m. 1 Karte 8°.

Digitized by Google

229. **Sigmund, O.**, Beiträge zur Kenntnis der Höhenregionen in den Ostalpen. Progr. Görz 1906. 18 S. 8°.

Rechtswissenschaft.

230. **Bauch, F.**, Die dem Käufer bei einem Quantitätsmangel der Kaufsache zustehenden Ansprüche. Diss. Jena 1906. 55 S. 8°.
231. **Becker, L.**, Die rechtliche Natur der sogenannten Genussscheine. Diss. Breslau 1906. 66 S. 8°.
232. **Behrens, O.**, Die Haftung für Tierschäden in ihrer geschichtlichen Entwicklung. Diss. Göttingen 1906. 86 S. 8°.
233. **Bohnen, K.**, Der Kreditauftrag nach dem Bürgerlichen Gesetzbuche unter Berücksichtigung des römischen Rechtes. Diss. Heidelberg 1906. 64 S. 8°.
234. **Breisig, J.**, Die Rechte des Aktionärs in bezug auf die Generalversammlung. Diss. Breslau 1906. 28 S. 8°.
235. **Cron, R.**, Der Offenbarungseid des Erben und seine Voraussetzungen. Diss. Heidelberg 1906. 47 S. 8°.
236. **Dochow, F.**, Die Kriminalität im Amtsbezirk Heidelberg. Diss. Heidelberg 1906. 59 S. 8°.
237. **Drenkoff, J., K.**, Das Recht der Aktiengesellschaften in Frankreich, Deutschland und England. Geschichtlich und vergleichend dargestellt. Diss. Heidelberg 1906. 86 S. 8°.
238. **Ebert, B.**, Zur Lehre von der Vorteilsausgleichung mit besonderer Berücksichtigung des Enteignungsrechtes. Diss. Göttingen 1906. 65 S. 8°.
239. **Eylenburg, W.**, Das Landfrachtrecht des alten und neuen Handelsgesetzbuchs in seinen Abweichungen. Diss. Breslau 1906. 69 S. 8°.
240. **Fechner, H.**, Die Bedeutung der Inventarerrichtung für die Schuldenhaftung des Erben. Diss. Erlangen 1906. 70 S. 8°.
241. **Felsmann, J.**, Die Verpfändung von Inhaberpapieren und indossabeln Papieren. Diss. Breslau 1906. 50 S. 8°.
242. **Fischer, R.**, Die Verjährung des Rechts auf Wandelung und Minderung. Diss. Breslau 1906. 74 S. 8°.
243. **Fontheim, K.**, Wie lange hat der Käufer das Recht des Entschlusswechsels bezüglich der ihm in § 463 B. G. B. zugebilligten Ansprüche. Zugleich ein Beitrag zur Lehre von der Konstruktion der Wandlung. Diss. Leipzig 1906. 60 S. 8°.
244. **Frey, C. A.**, Das pactum reservati dominii. Ein Ueberblick über seine Geschichte, Bedeutung und Wirksamkeit. Diss, Heidelberg 1906. 57 S. 8°.
245. **Freymond, F.**, Die Religionsdelikte des deutschen Reichsstrafgesetzbuches. Diss. Leipzig 1906. VIII, 95 S. 8°.
246. **Friedersdorf, E.**, Die unbefugte Offenbarung von Privatgeheimnissen durch Rechtsbeistände, Medizinalpersonen und ihre Gehülfen. § 300 St. G. B. Diss. Halle 1906. 50 S. 8°.
247. **Friedrich, B.**, Erbeinsetzung oder Vermächtnis. (Nach dem Bürgerlichen Gesetzbuche für das Deutsche Reich.) Diss. Erlangen 1906. 72 S. 8°.
248. **Fuchs, M. E.**, Das Problem der Strafmündigkeit und die deutsche Strafgesetzgebung. Ein Beitrag zur Reform der § § 55, 56 und 57 des Reichsstrafgesetzbuches. Diss. Breslau 1906. 67 S. 8°.
249. **Fuchs, W.**, Der mittelbare Besitz nach dem Bürgerlichen Gesetzbuch. Diss. Greifswald 1906. 48 S. 8°.
250. **Fuchslocher, J.**, Vom Rentengeschäft des älteren deutschen Rechtes zur Rentenschuld des Bürgerlichen Gesetzbuches. Diss. Erlangen 1906. 74 S. 8°.
251. **Graack, H.**, Kurpfuscherei und Kurpfuschereiverbot. Diss. Heidelberg 1906. 58 S. 8°.
252. **Hüssner, K.**, Lotterie und Auspielung im heutigen Strafrecht. Diss. Heidelberg 1906. 81 S. 8°.
253. **Hirschler, F.**, Der Tatbestand des Gläubiger-Verzuges nach gemeinem Recht und dem Bürgerlichen Gesetzbuch. Diss. Erlangen 1906. 46 S. 8°.
254. **Höher, A.**, In welchem Umfange besteht nach Handelsgesetzbuch § 377 eine Pflicht des Käufers zur Untersuchung der Ware? Diss. Breslau 1906. 59 S. 8°.

Digitized by Google

255. **Joachimczyk, W. W.,** Die Wirkungen einer arglistigen Täuschung des Erblassers bei der Testamentserrichtung vom Gesichtspunkte des Irrtums und der Erbunwürdigkeit. Nach gemeinem und bürglichem Rechte. Diss. Heidelberg 1906. 50 S. 8°.
256. **Jung, G.,** Das Recht der Erbbegräbnisse mit besonderer Berücksichtigung des in Bayern geltenden Rechtes. Diss. Erlangen 1906. 74. S. 8°.
257. **Kauffmann, F.,** Der Begriff des Zuhälters im Reichsstrafgesetzbuch. Diss. Heidelberg 1906. 62 S. 8°.
258. **Kiesel, K.,** Die Ausschliesslichkeit der Gewere des Mannes am Frauengut im Ehegüterrechtssystem des Sachsenspiegels. Diss. Göttingen 1906. 42 S. 8°.
259. **Kochmann. C.,** Das Gewohnheitsrecht nach dem heutigen bürgerlichen Recht. Diss. Breslau 1906. 62 S. 8°.
260. **Kolbe, W.,** Die unmöglichen Bedingungen. Nach römischem und gemeinem Rechte sowie dem Rechte des Bürgerlichen Gesetzbuchs für das Deutsche Reich. Diss. Greifswald 1906. 38 S. 8°.
261. **Köstlin, A.,** Die Haftung für Tierschäden nach dem Bürgerlichen Gesetzbuch. Diss. Heidelberg 1906. 56 S. 8°.
262. **Kronacher, A.,** Ist die Zechprellerei Betrug? Diss. Heidelberg 1906. 48 S. 8°.
263. **Krüger, G.,** Indignität und Erbunwürdigkeit. Diss. Heidelberg 1906. 112 S. 8°.
264. **Kugel, R.,** Unterschied des pactum reservati dominii von der lex commissoria nach Römischem Recht und nach Bürgerlichem Gesetzbuch. Diss. Heidelberg 1906. 44 S. 8°.
265. **Löwe, M.,** Die juristische Natur der Postanweisung. Diss. Breslau 1906. 63 S. 8°.
266. **Loewenfeld, F.,** Studien über den Giroverkehr. Diss. Erlangen 1906. 61 S. 8°.
267. **Mayer, O.,** Das Recht am Urteil. Gel. Leipzig 1906. 40 S. 8°.
268. **Meidner. A.,** Die Annahme einer Erbschaft im bürgerlichen Gesetzbuche. Diss. Breslau 1906. 69 S. 8°.
269. **Moser, E.,** Erfüllungs- und Gewährleistungspflicht für Fehler bei der Miete. Diss. Heidelberg 1906. 31 S. 8°.
270. **Müller, W.,** Anfechtung letzwilliger Verfügungen wegen Irrtum im Falle des § 2078,2 BGB. Diss. Breslau 1906. 42 S. 8°.
271. **Nolde, F.,** Grenzüberbau nach gemeinem Recht, preussischem Landrecht und bürgerlichem Gesetzbuch. Diss. Rostock 1905. 69 S. 8°.
272. **Nowag, A.,** Die Haftung für unrichtige Zustellung durch den Postboten. Diss. Breslau 1906. 57 S. 8°.
273. **Oppenheim, M.,** Das Schenkungsversprechen des Bürgerlichen Gesetzbuches. Diss. Heidelberg 1906. 70 S. 8°.
274. **Pitsch, F.,** Die Rechtsnatur des Inhaberpapieres. Diss. Breslau 1906. 127 S. 8°.
275. **Rudorff, H.,** Beiträge zum Gästerecht der mittelalterlichen deutschen Städte. Diss. Berlin 1906. 37 S. 8°.
276. **Rumpf, O.,** Worin besteht der Schadenersatz wegen Nichterfüllung eines gegenseitigen Vertrages? Diss. Göttingen 1906. 85 S. 8°.
277. **Schwenn, G.,** Ueber die Notwendigkeit des Wechselprotestes. Diss. Kiel 1906. III, 77 S. Gr. 8°.
278. **Seeba, O.,** Kann ein im eigenen Namen auftretender Stellvertreter unmittelbar mit der Uebergabe der tradierten Sache an ihn für den Vertretenen Besitz und Eigentum erwerben? Diss. Greifswald 1905. 55 S. 8°.
279. **Simm, E.,** Die Aussonderungsrechte der Ehefrau im Konkurse des Ehemanns unter Berücksichtigung der verschiedenen Güterstände des Bürgerlichen Gesetzbuches. Diss. Breslau 1906. 39 S. 8°.
280. **Stern, H.** Der contrarius consensus im Rechte des Bürgerlichen Gesetzbuches. Diss. Leipzig 1906. 60 S. 8°.
281. **Strauss, W.,** Die Volljährigkeitserklärung (venia aetatis.) Diss. Rostock 1906. 66 S. 8°.
282. **Thamling, H. C.,** Die Wirkung der Wandelung. Diss. Heidelberg 1906. 52 S. 8°.
283. **Thayssen, H.,** Das Wohnungsrecht des Bürgerlichen Gesetzbuches (§ 1093.) Diss. Göttingen 1906. 49 S. 8°.
284. **Wegerdt, A,,** Die Haftung des Rheders im modernen deutschen u. englischen Recht. Diss. Leipzig 1906. 70 S. 8°.
285. **Wenzel, R.,** Das vertragmässige Pfandrecht an Wertpapieren. Diss. Berlin 1906. 56 S. Gr. 8°.

Digitized by Google

Staatswissenschaften und Volkswirtschaft.

286. **Baumann, F. X.,** Hausgesetz und Staatsgesetz. Diss. Erlangen 1906. 41 S. 8°.
287. **Bökelmann, C.,** Das Aufkommen der Grossindustrie im sächsischen Wollgewerbe. Diss. Heidelberg 1905. 107 S. 8°.
288. **Burggasser, K.,** Einiges über die Arbeiterinteressenvertretungen mit besonderer Berücksichtigung des Kammersystems. Eine nationalökonomische Studie. Progr. Linz a. d. D. 1906. 49 S. 8°.
289. **Ebersbach, W.,** Studien über die Betriebsverhältnisse in der Landwirtschaft im Fürstentum Waldeck. Diss. Giessen 1906. 61 S. m. 4 Tab. 8°.
290. **Eggel, O.,** Das Erfordernis der ministeriellen Gegenzeichnung nach dem Staatsrecht Preussens und des Deutschen Reiches. Diss. Breslau 1906. 90 S. 8°.
291. **Frank, J. E.,** Untersuchungen über den Begriff des umlaufenden Betriebskapitals und seine Verwendbarkeit für die Ermessung des Kapitalbedarfes des Landwirts. Diss. Breslau 1906. 97 S. 8°.
292. **Hirschfeld, P.,** Untersuchungen und Materialien zur Verbreitung der freien Gewerkschaften seit 1896. Diss. Marburg 1905. 61 S. 8°.
293. **Hoch, J.,** Zur Frage der Konkurrenzfähigkeit von Gross,-Mittel- und Kleinbetrieb in der Landwirtschaft. (Tl. II. Kap. II bis IV.) Diss. Berlin 1906. 50 S. m. 5. Tab. 8°.
294. **Jonas, E.,** Chamberlains handelspolitische Reformprojekte, ihre Grundlagen und ihre Grenzen. Diss. Heidelberg 1906. 122 S. m. 6 Tab. 8°.
295. **Marian, E.,** Deutschland Geflügelhaltung und sein Handel mit Geflügelprodukten. Diss. Leipzig 1906. 88 S. m. Tab. 8°.
296. **Meusch, H.,** Die Finanzwirtschaft der Stadt Weissenfels a. S. im 19. Jahrhundert. Ein Beitrag zur Gemeinde-Finanzstatistik. Diss. Halle 1906. 99 S. 8°.
297. **Möschler, F.,** Gutsherrlichbäuerliche Verhältnisse in der Ober-Lausitz. Rekonstruktion der Dörfer Rennersdorf, Berthelsdorf und Gross-Hennersdorf bei Herrnhut i. S. Ein Beitrag zur Erforschung der Siedelungsverähltnisse im Kolonialgebiet. Diss. Leipzig 1905. 64 S. m. 6 Kart. 8°.
298. **Reichelt, H.,** Die Arbeitsverhältnisse in einem Berliner Grossbetrieb der Maschinenindustrie (Kapitel IV.) Diss. Berlin 1906. 58 S. 8°.
299. **Salomon, A.,** Die Ursachen der ungleichen Entlohnung von Männer- und Frauenarbeit. (Kapitel I und II, 1. Teil.) Diss. Berlin 1906. 31 S. 8°.
300. **Salzmann, A.,** Ursprung und Ziel der modernen Bankentwicklung. Diss. Leipzig 1904. 101 S. m. 1. Kart. 8°.
301. **Schwarz, P.,** Die soziale Lage der Galizischen Erdölarbeiter. Gel. Lüttich 1905. 7 S. 8°.
302. **Stoerk, F.,** Die völkerrechtliche Staatengesellschaft und das koloniale Problem. Sep.-Abdr. Greifswald 1906. 17 S. 8°.
303. **Stubbe, A.,** Organisation und Arbeitsteilung des amerikanischen Bankwesens. (Teil 1, Abschnitt A. 1—2.) Diss. Berlin 1906. 42 S. 8°.
304. **Teicke, P.,** Die landwirtschaftlichen Verhältnisse der Zuckerrüben bauenden Teile der Provinz Hannover. Diss. Giessen 1905. 87 S. m. Tab. 8°.
305. **Thomsen, O.,** Die Aktienbanken in Schleswig-Holstein. Diss. Kiel 1906. 32 S. 8°.
306. **Utchormansky, B. N.,** Die Getreideproduktion der Vereinigten Staaten von Nordamerika seit 1890 und die zukünftige Gestaltung der Getreideausfuhr. Diss. Erlangen 1906. 160 S. 8°.
307. **Wendisch, G.,** Streiks und Aussperrungen in Deutschland nach der Statistik des Deutschen Reiches. Diss. Erlangen 1906. 76 S. 8°.
308. **Willner, G.,** Studien über vergleichende Reinertragsberechnungen typischer Gross,- Mittel- und Kleinbetriebe in der Landwirtschaft. Diss. Breslau 1906. 58 S. 8°.
309. **Zweig, E.,** Die russische Handelspolitik seit 1877. Unter besonderer Berücksichtigung des Handels über die europäische Grenze (Kapitel I bis IV.) Diss. Berlin 1906. 42 S. 8°.

Medizin.

310. **Allendorff, F.,** Untersuchungen und Erfahrungen mit Neuronal. (Bromdiäthylacetamid.) Diss. Rostock 1906. 28 S. 8°.
311. **Arnsperger, L.,** Die chirurgische Bedeutung des Icterus. Zugleich ein Beitrag zur Pathologie und Chirurgie der tiefen Gallenwege. Hab. Heidelberg 1906. 107 S. 8°.

Digitized by Google

312. **Bach, E.**, Ein Fall von Atrophia cutis idiopathica. (Typus Herxheimer.) Diss. Leipzig 1906. 30 S. 8°.
313. **Bauer, J.**, Ueber einen eigenartigen Fall von Chondrom am linken Knie. Diss. Bonn 1906. 81 S. 8°.
314. **Baumgartner, J.**, Ueber Osteosarkom der Exremitäten nebt kasuistischen Beiträgen. Diss. München 1906. 74 S. m. 1 Taf. 8°.
315. **Bebert, K.**, Ueber die sogenannte Bennett'sche Fraktur des ersten Metakarpalknochens. Diss. Leipzig 1906. 34 S. m. 1 Taf. 8°.
316. **Blanck, A.**, Zur Kenntnis der Geschwülste des Bauchhodens. Diss. Rostock 1906. 38 S. 8°.
317. **Blancke, P.**, Zur Kasuistik der Augenerkrankungen bei Akne rosacea. Diss. Giessen 1906. 21 S. 8°.
318. **Breidthardt, W.**, Ueber Epiglottidotomie. Diss. Bonn 1906. 35 S. m. 2 Fig. 8°.
319. **Cords, R.**, Ein Fall von postdiphtherischer Gehirnerkrankung mit besonderer Berücksichtigung unserer heutigen Kenntnisse vom Zwangslachen. Diss. Leipzig 1906. 61 S. 8°.
320. **Davin, C.**, Ueber einen Fall v. Hernia obturatoria incarcerata. Diss. Halle 1906. 22 S. 8°.
321. **Dereum, T.**, Statistisches über Tuberkulose aus der Erlanger medizinischen Poliklinik. Diss. Erlangen 1906. 39 S. 8°.
322. **Donchin, B.**, Ein Beitrag zur Kenntnis des Morbus Basedowii. Diss. Breslau 1906. 70 S. 8°.
323. **Ehrbeck, V.**, Zur Aetiologie der Tabes dorsalis. Diss. Göttingen 1906. 33 S. 8°.
324. **Eichelberg, F.**, Zur Kasuistik der als „Eisenbahnfurcht" beschriebenen Unfallneurosen. Diss. Bonn 1905. 28 S. 8°.
325. **Eichelberg, H.**, Ueber die Ileocöcaltuberkulose. Diss. Bonn 1906. 32 S. 8°.
326. **Eisenberg, C.**, Ueber die Entstehung von Pneumonien nach Operationen, insbesondere nach Laparotomien. Diss. Leipzig 1906. 29 S. 8°.
327. **Engelhard, W.**, Ein Fall von Morbus maculosus Werlhofii mit ungewöhnlichem Ausgang. Diss. Heidelberg 1905. 24 S 8°.
328. **Engelmann, F.**, Komplikation der Lungentuberkulose mit Schwangerschaft. Diss. Strassburg 1906. 39 S. 8°.
329. **Eske, K.**, Ueber Arrosionsblutungen grosser Gefässe nach Tracheotomie. Diss. Leipzig 1906. 72 S. 8°.
330. **Exner, S. u. H. Januschke**, Die Stäbchenwanderung im Auge v. Abramis brama bei Lichtveränderungen. Akad. Wien 1906. 1z S. m. 4 Fig. Gr. 8°.
331. **Eyfrig, R.**, Beiträge zur Diagnose des Wurmfortsatzes als Bruchinhalt. Diss. Leipzig 1906. 28 S. 8°.
332. **Faust, J.**, Die instrumentelle Beckenmessung seit dem Jahre 1886 und seine Vereinfachung des Bylicki'schen Beckenmessmethode. Diss. Kiel 1906. 23 S. m. Abb. 8°.
333. **Felgin, P.**, Ueber die Hippursäure-Ausscheidung beim hungernden Menschen. Diss. Berlin 1906. 33 S. 8°.
334. **Förster, A.**, Kritische Besprechung der Ansichten über die Entstehung von Doppelbildungen. Diss. Würzburg 1905. 21 S. 8°.
335. **Freitag, G.**, Ueber die künstliche Unterbrechung der Schwangerschaft wegen Tuberkulose. Diss. Breslau 1906. 35 S. 8°.
336. **Friedhof, T.**, Ein Fall von Prolapsus coli invaginati bedingt durch ein submucöses Lipom. Diss. Kiel 1906. 22 S. 8°.
337. **Gaupp, O.**, Ueber sensible u. sensorische Halbseitenstörungen bei cerebralen Herderkrankungen. Diss. Tübingen 1906. 48 S. Gr. 8°.
338. **Gebauer, P.**, Operation und Heilung eines Falles von Ulcus duodeni perforatum. Diss. Kiel 1906. 18 S. 8°.
339. **Glasmacher, C.**, Ueber die Frakturen der Carpalknochen. Diss. Leipzig 1906. 39 S. 8°.
340. **Godelstein, S.**, Ueber einen Fall von Meningitis basilaris syphilitica mit combinirter Augenmuskellähmung. Diss. Berlin 1906. 22 S. 8°.
341. **Görner, J.**, Klinische Beobachtungen bei Myasthenie. Diss. Leipzig 1906. 32 S. 8°.
342. **Grimm, F.**, Ueber einen Fall von Epidermolysis bullosa hereditaria. Diss. Leipzig 1906. 23 S. 8°.
343. **Grimm, V.**, Versuche über das Absterben von Bakterien in physiologischer Kochsalzlösung und in Kochen unter erniedrigtem Druck. Diss. Berlin 1906. 27 S. 8°.

Digitized by Google

344. **Grischow, R.,** Die Bedeutung der Cellulose für den tierischen und menschlichen Organismus mit Berücksichtigung der Methoden zur quantitativen Bestimmung derselben. Diss. Leipzig 1906. 29 S. 8°.
345. **Grumann, M.,** Ein Fall von multipler Sklerose mit ausgesprochenen psychischen Störungen. Diss. Kiel 1906. 25 S. 8°.
346. **Happel, O.,** Ueber die Folgen der Unterbindung der Ausführungsgänge des Pankreas beim Hunde. Diss. Marburg 1906. 17 S. 8°.
347. **Häuer, B.,** Ueber Pfählungsverletzungen des Mastdarms mit gleichzeitiger Eröffnung des Bauchfells. Diss. Königsberg 1906. 52 S. 8°.
348. **Hauschild, H.,** Ueber Herzwunden und deren Behandlung. Diss. Leipzig 1906. 68 S. 8°.
349. **Heilmann, A.,** Beitrag zur Pathologie und Therapie der habituellen Schultergelenkluxation. Diss. Leipzig 1906. 47 S. 8°.
350. **Henschke, J.,** Ueber einen Fall von angeborener doppelseitiger Kniegelenkluxation nach vorn. Diss. Leipzig 1906. 47 S. m. 1 Taf. 8°.
351. **Herberg, W.,** Eine mit Kohlenstückchen durchsetzte Narbengeschwulst. Diss. Breslau 1906. 15 S. m. 3 Fig. 8°.
352. **Hertz, O.,** Ueber embolische Endocarditis. Diss. Bonn 1906. 27 S. 8°.
353. **Herzog, E.,** Ueber Geistesstörung bei Syringomyelie. Diss. Tübingen 1906. 34 S. Gr. 8°.
354. **Hildebrandt, K.,** Zur Kenntnis der gliomatösen Neubildungen des Gehirns mit besonderer Berücksichtigung der ependymären Gliome. Diss. Berlin 1906. 45 S. 8°.
355. **Hintz, O.,** Zur Casuistik der traumatischen Epiphysentrennung am oberen Humerusende mit besonderer Berücksichtigung der Diagnose im Röntgen-Bild. Diss. Kiel 1906. 14 S. m. 3 Taf. 8°.
356. **Hodesmann, B.,** Der gegenwärtige Stand der Tuberkulosebehandlung unter besonderer Berücksichtigung des Tuberkulins, Hetols und des Mamorekschen Serums Diss. Leipzig 1906. 33 S. 8°.
357. **Hofmann, J.,** Ueber den Einfluss der arsenigen Säure auf die Zahl der roten und weissen Blutkörperchen. Diss. Leipzig 1906. 40 S. 8°.
358. **Hohenhaus, E.,** Ueber die Beziehungen der Rinder- und Menschentuberkelbazillen sowie deren Infektionswege im menschlichen Körper. Diss. Leipzig 1906. 14 S. 8°.
359. **Hölscher, F.,** Der Chloroformgehalt von Blut und Gehirn während der Narkose. Diss. Giessen 1906. 27 S. m. 1 Taf. 8°.
360. **Hörz, W.,** Ueber die Splenektomie bei traumatischer Milzruptur. Diss. Tübingen 1906. 27 S. 8°.
361. **Hüttenbach, F.,** Ein Beitrag zur Frage der Kombination organischer Nervenerkrankungen mit Hysterie. Diss. Heidelberg 1906. 29 S. 8°.
362. **Hynitzsch, J.,** Ueber Glykosurie bei Graviden. Diss. Halle 1906. 22 S. 8°.
363. **Jacobius, S.,** Untersuchungen über das Hirnwindungsrelief an der Aussenseite des menschlichen Schädels. Diss. Leipzig 1906. 56 S. m. 4 Tab. 8°.
364. **Jaeger, O.,** Ueber den Einfluss der Dyspnoë auf den Blutdruck. Diss. Leipzig 1906. 44 S. 8°.
365. **Jastrowitz, H.,** Ueber die Hemmung der Verdauung infolge der Bindung freier Salzsäure durch amphotere Aminokörper. Diss. Leipzig 1906. 32 S. m. Tab. 8°.
366. **Junge, W.,** Ein Fall von Angiosarkom (Peritheliom) am Halse bei einem 7 Monate alten Kinde. Diss. Kiel 1906. 17 S. 8°.
367. **Kache, W.,** Ueber charakteristische Merkmale und Resistenz des Mikrococcus meningitidis cerebrospinalis. Diss. Breslau 1906. 33 S. 8°.
368. **Kahle, M.,** Ueber subkutane traumatische Rupturen des Musculus biceps brachii. Diss. Leipzig 1906. 43 S. 8°.
369. **Kalmus, F.,** Ueber den Einfluss der Muskeltätigkeit und des Opiums auf die Zuckerausscheidung bei Phlorhizin-Glykosurie. (Mit Versuchen am eignen Körper.) Diss. Halle 1906. 33 S. 8°.
370. **Katz, W.,** Der Zusammenhang von Pankreas- und Fettnekrose mit Cholelithiasis. Diss. Greifswald 1906. 44 S. 8°.
371. **Kiebsch, A.,** Kaiserschnitt bei Myom. Diss. Berlin 1906. 45 S. 8°.
372. **Kloft, H.,** Zwei Fälle von hereditärer Ataxie. Diss. Strassburg 1906. 48 S. Gr. 8°.
373. **Knapp, H.,** Ueber Endarteriitis und Thrombose der Mesenterialgefässe bei Bleivergiftung. Diss. Bonn 1906. 57 S. 8°.

Digitized by Google

374. **Kölle, W.,** Experimentelle Untersuchungen an Tieren zur Kenntnis der Wirkungen des Abyssinins. Diss. Leipzig 1906. 31 S. m. Fig. 8°.
375. **König, L.,** Pfortaderthrombose nach Perityflitis. Diss. Kiel 1906. 22 S. 8°.
376. **Krause, H.,** Ein Beitrag zur Kasuistik des postoperativen Darmprolapses. Diss. Kiel 1906. 27 S. 8°.
377. **Kress, K.,** Wirkungsweise einiger Gifte auf den isolierten Dünndarm von Kaninchen und Hunden. Diss. Heidelberg 1905. 15 S. m. Abb. 8°.
378. **Kwascha, S.,** Ein Fall von Hyperemesis nach psychischem Insult. Diss. Berlin 1906. 26 S. 8°.
379. **Lassocinski, S.,** Ueber eine eigentümliche Wachstumsstörung im Bereiche der genualen Tibiaepiphyse. Diss. Leipzig 1906. 23 S. m. 4 Taf. 8°.
380. **Lehmann,** Ein Fall von hämorrhagischem Infarkt und Nekrose des Hodens. Diss. Leipzig 1906. 47 S. 8°.
381. **Leszczynski, W.,** Ueber Analogien im Verhalten des Tierkörpers bei der Entgiftung chemischer und bacterieller Gifte. Diss. Leipzig 1906. 33 S. 8°.
382. **Lieber, C.,** Die primäre fibrinöse Pneumonie in der Göttinger medizinischen Klinik vom 1. April 1900 bis 1. April 1905. Diss. Göttingen 1906. 58 S. 8°.
383. **Liebmann, H.,** Das Rhinophyma und seine chirurgische Behandlung. Diss. Leipzig 1906. 31 S. m. 1 Taf. 8°.
384. **Liehr, E.,** Ueber einen Fall von sympathischer Ophthalmie. Diss. Kiel 1905. 33 S. 8°.
385. **Lindenheim, H.,** Ueber die durch Gravidität verursachte Cystenbildung in Uterusmyomen. Diss. Leipzig 1906. 29 S. m. Abb. 8°.
386. **Lindner, E.,** Ein Beitrag zur Kenntnis der Meralgia paraesthetica. (Bernhardt'sche Sensibilitätsstörung.) Diss. Leipzig 1906. 32 S. m. 6 Abb. 8°.
387. **Maas, A.,** Ein Fall von akuter Paraplegie mit Sensibilitätsstörungen bei Carcinom Diss. Bonn 1906. 33 S. 8°.
388. **Mangold, L.,** Ueber totalen Defekt der Harnblase und Prostata durch Tuberkulose. Diss. Königsberg 1906. 43 S. 8°.
389. **Marschak, L.,** Vier Fälle von gutartigen Placentartumoren. Diss. Breslau 1906. 30 S. 8°.
390. **Marx, A.,** Ein Beitrag zur Kenntnis der Cysten des kleinen Labiums. Diss. Heidelberg 1905. 14 S. 8°.
391. **Meissner, L.,** Ueber Trübungen und Entzündungen der Hornhaut nach Traumen. Diss. Rostock 1906. 19 S. 8°.
392. **Meyer, R.,** Ueber Recurrenslähmung im Kindesalter. Diss. Leipzig 1906. 30 S. m. 1 Taf. 8°.
393. **Mohr, R.,** Ueber subcutane Perforationen des Magen-Darmkanals mit besonderer Berücksichtigung eines Falles von Ruptur des Rectum nach schwerem Heben. Diss. Leipzig 1906. 37 S. 8°.
394. **Montet, C. de,** Ueber Wanderungen lipoider Substanzen im Centralnervensystem. Diss. Tübingen 1906. 29 S. m. 1 Taf. Gr. 8°.
395. **Mootz, F. R. T.,** Ueber die Wirkung von Typhus abdominalis auf bestehende Psychosen. Diss. Breslau 1906. 36 S. 8°.
396. **Müller, B.,** Ueber 785 Fälle von congenitaler Amblyopie. Diss. Halle 1906. 45 S. 8°.
397. **Müller, O.,** Kasuistische Beiträge zur Kenntnis des offenen Meckelschen Divertikels. Diss. Leipzig 1906. 34 S. m. Abb. 8°.
398. **Müller, P.,** Ueber Biegungsbrüche an den langen Röhrenknochen der unteren Extremität. Diss. Tübingen 1906. 25 S. m. Abb. u. 1 Doppeltaf. 8°.
399. **Müller, P. T.,** Weitere Versuche üb. die Wirkung v. Staphylokokkenkulturen auf das Knochenmark. Akad. Wien 1906. 39 S. Gr. 8°.
400. **Nerger, B.,** Beiträge zur Kenntnis des Xeroderma pigmentosum. Diss. Kiel 1906. 24 S. m. 1 Taf. 8°.
401. **Nerlich, R. A.,** Untersuchungen über Bau und Funktion der Langerhans'schen Inseln. Diss. Breslau 1906. 24 S. m. 1 Taf. 8°.
402. **Nettebrock, H.,** Zur Casuistik der Blutungen nach Tonsillotomie u. ihre Behandlung. Diss. Kiel 1906. 17 S. 8°.
403. **Neumark, H.,** Plastische Induration des Penis. Diss. Leipzig 1906. 39 S. 8°.
404. **Nickelmann, M.,** Das primäre (?) Carcinom des Netzes. Diss. Greifswald 1906. 44 S. m. Abb. 8°.

Digitized by Google

405. **Oberndorfer, S.,** Beiträge zur pathologischen Anatomie der chronischen Appendicitis. Hab. München 1906. 48 S. m. 5 Abb. u. 1 Taf. 8°.
406. **Pohl, A.,** Beiträge zu einer örtlichen Diagnostik am Verdauungstraktus. Diss. Leipzig 1906. 55 S. 8°.
407. **Rauch, E.,** Ueber die katatonen Symptome. Diss. Leipzig 1906. 29 S. 8°.
408. **Rautenberg, H.,** Ein Fall von Sarcoma testis retenti. Diss. Kiel 1906. 30 S. 8°.
409. **Schitomirsky, J.,** Beitrag zur Behandlung der Pylorusverengung im Säuglingsalter durch künstliche Ernährung. Diss. Berlin 1906. 48 S. m. 1 Tab. 8°.
410. **Schlotterhausen, K.,** Die Ovariotomien der letzten 10 Jahre aus der Göttinger Universitäts-Frauenklinik. Diss. Göttingen 1906. 28 S. 8°.
411. **Schmidt, F.,** Immunisierung gegen Schweinepestbazillen mit Autolysaten, Schüttelextrakten und Zerreibungsprodukten dieser Bazillen. Diss. Giessen 1906. 42 S. 8°.
412. **Schneider, B.,** Beitrag zur Casuistik der Myome als Komplikation von Schwangerschaft, Geburt und Wochenbett. Diss. Breslau 1906. 35 S. 8°.
413. **Schubert, C.,** Ein Fall von hysterischer Aphasie im Kindesalter. Diss. Kiel 1906. 24 S. 8°.
414. **Schulze, W.,** Beitrag zur Kenntnis der Sprachstörungen der Epileptiker. Diss. Göttingen 1906. 47 S. 8°.
415. **Selbt, W.,** Thrombosen und Embolieen nach Perityphlitisoperationen. Diss. Leipzig 1906. 39 S. 8°.
416. **Sierau, M.,** Zur Frage des myxödematösen Irreseins. Diss. Kiel 1906. 15 S. m. Fig. 8°.
417. **Simader, P.,** Ueber Lungenatelektase und ihre Beziehungen zur Schweineseuche. Diss. Leipzig 1906. 70 S. m. 7 Fig. 8°.
418. **Simon, E.,** Ueber die Blutungen aus den oberen Luftwegen. Diss. Königsberg 1906. 46 S. 8°.
419. **Simrock, K. V.,** Der Kaiserschnitt mit querem Fundalschnitt nach H. Fritsch. Diss. Bonn 1906. 64 S. m. 2 Tab. 8°.
420. **Spahn, F.,** Beitrag zur Frage der Histogenèse der Adenomyome des Uterus. Diss. Heidelberg 1906. 18 S. 8°.
421. **Springefeldt, E. O. F.,** Ist Griserin ein Heilmittel der Tuberkulose. Diss. Giessen 1906. 17 S. 8°.
422. **Starke, E.,** Ein Beitrag zur Aetiologie der freien Gelenkkörper. Diss. Kiel 1906. 25 S. m. 1 Taf. 8°.
423. **Starkowski, S.,** Plattfusstherapie unter Berücksichtigung verbesserter Einlagen. Diss. Leipzig 1906. 25 S. m. 3 Taf. 8°.
424. **Steinberg, J.,** Kritisch-statistische Betrachtungen über die in der geburtshülflichen Klinik der Kgl. Charité von 1892—1902 beobachteten Eklampsiefälle. Diss. Berlin 1906. 28 S. 8°.
425. **Strömer, W.,** Ueber einen Fall von Tumor cerebri im rechten Sehhügel mit halbseitigen Gefühlsstörungen: Diss. Kiel 1906. 22 S. 8°.
426. **Strube, E.,** Ueber den Lichen ruber planus mit besonderer Lokalisation an den Schleimhäuten und Handtellern. Diss. Leipzig 1906. 28 S. 8°.
427. **Stscherbakow, V.,** Zur Frage von den Nervenganglien in der Gebärmutterwand. Diss. Berlin 1906. 26 S. m. 6. Taf. 8°.
428. **Tabora, D. Ritter v.,** Ueber die Beziehungen zwischen Magensaftsekretion und Darmfäulnis. Hab. Giessen 1906. 37 S. 8°.
429. **Thieme, K.,** Beitrag zur Lehre von der Encephalopathia saturnina. Diss. Leipzig 1906. 29 S. 8°.
430. **Thomas, F.,** Ueber die Karzinome der Mundschleimhaut. Diss. Breslau 1906. 41 S. 8°.
431. **Thursch, D.,** Transformationen im klinischen Verlauf der Manie. Diss. Berlin 1906. 66 S. 8°.
432. **Tietjen, J.,** Beitrag zur Casuistik des mechanischen Ileus nach Appendicitis. Diss Kiel 1906. 31 S. 8°.
433. **Titze, C.,** Beitrag zur Immunisierung gegen Geflügelcholera, Schweineseuche und Schweinepest mit „Aggressinen" nach Bail und mit Bakterienextrakten nach Conradi und Brieger. Diss. Giessen 1906. 33 S. 8°.
434. **Ubrichs, J.,** Die bactericide und agglutinierende Wirkung des Blutserums Typhuskranker gegenüber Typhusbazillen. Diss. Halle 1906. 20 S. 8°.

Digitized by Google

435. **Urban, F.,** Tuberkuloseprophylaxe vom schulhygienischen Standpunkte. Progr. Plan 1906. 6 S. 8°.
436. **Vayhinger, W.,** Zur Operation incarcerierter Zwerchfellhernien. Diss. Tübingen 1906. 25 S. 8°.
437. **Volgt, A.,** Die Milchsterilisierung in ihrer gesundheitlichen Bedeutung und praktischen Ausführung. Diss. Leipzig 1906. 75 S. 8°.
438. **Wendeborn, R.,** Ein Beitrag zur operativen Behandlung der Larynxstenosen und -Defekte (v. Mangoldtsche Plastik). Diss. Kiel 1906. 19 S. 8°.
439. **Wennagel, P.,** Das Kernigsche Symptom und seine Bedeutung für die Diagnose der Meningitis. Diss. Strassburg 1905. 41 S. 8°.
440. **Werner, C. W.,** Kasuistischer Beitrag zu den psychopathischen und neuropathischen Erscheinungen nach Strangulationsversuchen. Diss. Erlangen 1906. 26 S. 8°.
441. **Wildenrath, H.,** Ueber 118 mit Murphyknopf behandelte Fälle von Operationen an Magen und Darm aus den Jahren 1899—1906. Diss. Kiel 1906. 29 S. 8°.
442. **Wilmanns, K.,** Ergebnisse einer Untersuchung geisteskranker Landstreicher. Hab. Heidelberg 1906. 96 S. m. 1 Taf. 8°.
443. **Wittek, K.,** Die sklerotischen Gefässveränderungen des Uterus bei Nulli- und Multiparen und die klimakterischen Blutungen. Diss. Leipzig 1906. 18 S. m. 1 Taf. 8°.
444. **Wolde, O.,** Ueber Pseudodysenteriebacillen. Diss. Marburg 1906. 39 S. m. Tab. 8°.
445. **Wolff, T.,** Beiträge zur Anthropologie der Orbita. Diss. Zürich 1906. 63 S. m. 5 Taf. 4°.
446. **Zink, R.,** Ueber sogenannte rheumatische Muskelschwielen und chronische Myositis und Perimyositis. Diss. Leipzig 1906. 40 S. 8°.
447. **Zwirn, J.,** Das genu recurvatum acquisitum. Diss. Leipzig 1906. 35 S. 8°.
448. **Zwonitzky, N.,** Ueber den Einfluss der peripheren Nerven auf die Wärmeregulierung durch die Hautgefässe. Diss. Berlin 1906. 34 S. 8°.

Beschreibende Naturwissenschaften.

(Zoologie. — Botanik. — Geologie. — Mineralogie.)

449. **Cramer, R.,** Ueber Mene rhombeus. (Volta sp.) Diss. Berlin 1906. 36 S. m. Fig. u. 1 Taf. 8°.
450. **Diener, C.,** Beiträge zur Kenntnis der mittel- und obertriadischen Faunen v. Spiti. Akad. Wien 1906. 22 S. m. 1 Tab. Gr. 8°.
451. **Endrös, A.,** Die Seeschwankungen (Seiches) des Chiemsees. Akad. München 1906. 54 S. m. 2 Taf. Gr. 8°.
452. **Fuchs, W.,** Die wichtigsten Abschnitte aus der Entstehungsgeschichte des Westrich. Progr. St. Wendel 1906. 15 S. 4°.
453. **Geisenheimer, P.,** Das Steinkohlengebirge an der Grenze von Oberschlesien und Mähren. Diss. Breslau 1906. 50 S. 8°.
454. **Grohmann, W.,** Die Abnormitäten in den Proglottiden der Cestoden, insbesondere der Bothriocephaliden. Diss. Giessen 1906. 42 S. m. 34 Fig. 8°.
455. **Gruber, C.,** Bau und Entwicklung der äusseren Genitalien bei Cavia cobaya. Diss. Erlangen 1906. 24 S. m. 4 Fig. 8°.
456. **Grunert, P.,** Der Beckengürtel und die hinteren Extremitäten von Eudyptes Chrysocome. Diss. Leipzig 1906. 20 S. m. 7 Taf. 4°.
457. **Habenicht, B.,** Die Blumenpflege in einer Industriegegend. Progr. Linden 1906. 16 S. 4°.
458. **Haberlandt, G.,** Ueber den Geotropismus v. Caulerpa prolifera. Akad. Wien 1906. 22 S. m. 1 Taf. Gr. 8°.
459. **Herbing, J.,** Ueber Steinkohlenformation und Rotliegendes bei Landeshut, Schatzlar und Schwadowitz. Diss. Breslau 1906. 88 S. m. Abb., 2 Taf. u. 1 Tab. 8°.
460. **Hergt,** Die Farnpflanzen Thüringens. Progr. Weimar 1906. 51 S. 8°.
461. **Hillebrand, S.,** Serpentin u. Heulandit. (4. Mitteilg. üb. die Darstellg. der Kieselsäuren.) Akad. Wien 1906. 25 S. m. 1 Fig. Gr. 8°.
462. **Kreutz, S.,** Ueber die Ausbildung der Kristallform bei Calcitzwillingen. Akad. Wien 1906. 68 S. m. 10 Fig., 5 Taf. u. 5 Bl. Erklärgn. 4°.
463. **Kupelwieser, H.,** Untersuchungen über den feineren Bau und die Metamorphose des Cyphonautes. Diss. Leipzig 1905. 50 S. m. 5 Taf. u. 8 Fig. 4°.

Digitized by Google

464. **Lehder, J.**, Die Phosphoritkonkretionen des untersten Culms in Ostthüringen und dem Vogtlande. Diss. Leipzig 1906. 113 S. 8.
465. **Lorenz v. Liburnau, L.**, Zur Kenntnis der Steinböcke Innerasiens. Akad. Wien 1906. 23 S. m. 2 Taf. u. 2 Bl. Erklärgn. 4°.
466. **Mayer, W.**. Beiträge zur Kenntnis der Hautsinnesorgane bei Rhynchobdelliden. Diss. Heidelberg 1906. 35 S. m. 3 Taf. und Abb. 8°.
467. **Moisescu, N.**, Untersuchungen über den Autotropismus der Keimwurzeln. Gel. Leipzig 1906. 8 S. 8°.
468. **Neumann, G.**, Beiträge zum Generationswechsel von Doliolum. Diss. Leipzig 1905. 77 S. m. 9 Taf. 8°.
469. **Rabe, F.**, Ueber die Austrocknungsfähigkeit gekeimter Samen und Sporen. Diss. Leipzig 1905. 76 S. 8°.
470. **Rauther, M.**, Beiträge zur Kenntnis von Mermis albicans v. Sieb. mit besonderer Berücksichtigung des Haut-Nerven-Muskelsystems. Hab. Giessen 1906. 76 S. m. 3 Taf. 8°.
471. **Ryba F.**, Studien über das Kounowa'er Horizont im Pilsner Kohlenbecken. Akad. Prag 1906. 29 S. m. 4 Taf. Gr. 8°.
472. **Schulze, G.**, Die geologischen Verhältnisse des Allgäuer Hauptkammes von der Rotgundspitze bis zum Kreuzeck und der nördlich ausstrahlenden Seitenäste. Diss. Leipzig 1905. 34 S. m. 2 Karten u. 4 Abb. 8°.
473. **Simmer, H.**, Der aktive Vulkanismus auf dem afrikanischen Festlande und den afrikanischen Inseln. Diss. Erlangen 1906. 64 S. 8°.
474. **Thiem, F. M.**, Biogeographische Betrachtung des Rachel zum Zwecke der Darlegung, wie das Leben diesen Raum in vertikaler Richtung besetzt hat. (Lebenszonen, Lebensgrenzen.) Diss. Leipzig 1906. 139 S. m. 23 Taf. 8°.
475. **Trebitz, E.**, Beiträge zur Kenntnis der Ergrünungsbedingungen bei Pflanzen. Diss. Leipzig 1905. 33 S. 8°.
476. **Vales, A.**, Ueber die Hygroskopizität im Pflanzenreiche. Progr. Mähr.-Ostrau 1905. 6 S. 8°.
477. **Wahl, B.**, Untersuchungen über den Bau der parasitischen Turbellarien aus der Familie der Dalyelliiden (Vorticiden). Tl. 1. Die Genera Anoplodium, Graffilla u. Paravortex. Akad. Wien 1906. 57 S. m. 6 Fig. u. 4 Taf. Gr. 8°.
478. **Wildt, W.**, Ueber die experimentelle Erzeugung von Festigungselementen in Wurzeln und deren Ausbildung in verschiedenen Nährböden. Diss. Bonn 1906. 34 S. m. 15 Taf. 8°.
479. **Zach, F.**, Ueber Vernarbung bei Pflanzen. Progr. Saaz 1906. 13 S. m. 1 Taf. 8°.

Exakte Wissenschaften.

(Mathematik. — Physik. — Astronomie. — Meteorologie etc.)

480. **Babinski, J. J.**, Elemente mit Elektroden zweiter Art. Diss. Leipzig 1906. 57 S. mit 7 Fig. 8°.
481. **Bausenwein, E.**, Langwellige Strahlen und ihre Bedeutung für die elektro-magnetische Lichttheorie. Progr. B.-Leipa 1906. 19 S. 8°.
482. **Daublebsky v. Sterneck, R.**, Ueber die scheinbare Form des Himmelsgewölbes u. die scheinbare Grösse der Gestirne. Akad. Wien 1906. 41 S. m. 1 Fig. Gr. 8°.
483. **Defant, A.**, Innsbrucker Föhnstudien II. Periodische Temperaturschwankgn. bei Föhn u. ihr Zusammenhang m. steh. Luftwellen. Akad. Wien 1906. 24 S. m. 7 Fig. 4°.
484. **Demuth, W.**, Ueber unendliche Potenzreihen, deren Koeffizienten nach arithmetischen Reihen höherer Ordnung fortschreiten. Progr. Blankenburg a. H. 1906. 20 S. 4°.
485. **Depène, R.**, Ueber die Flächen gewisser einem Dreieck eingeschriebener Dreiecke. Progr. Breslau 1906. 13 S. m. 2 Fig. 4°.
486. **Ernst, C.**, Die Prinzipien der Arbeit und Energie auf Grund des Axioms der Wirkung und Gegenwirkung. Progr. Amberg 1906. 46 S. 8°.
487. **Exner, F. u. E. Haschek**, Ueber Linienverschiebungen in den Spektren v. Ca., Sn. u. Zn. Akad. Wien 1906. 23 S. Gr. 8°.
488. **Frank, J.**, Ueber die Beweglichkeit der Ladungsträger der Spitzenladung. Diss. Berlin 1906. 50 S. 8°.

Digitized by Google

489. **Friedel, J.,** Experimentelle Untersuchungen über lamellare Doppelbrechung. Diss Leipzig 1905. 39 S. m. 2 Taf. 8°.
490. **Frobenius, G.,** Ueber das Trägheitsgesetz der quadratischen Formen. II. Akad. Berlin 1906. 7 S. 8°.
491. **Gottschalk, A.,** Zur Integration der Eulerschen Differentialgleichungen. Progr. Gronau 1906. 17 S. 8°.
492. **Grünwald, A.,** Betrachtung von Fusspunktskurven in der Ebene und im Raume. Progr. Prag 1906. 34 S. 8°.
493. **Günther, P.,** Ueber die Wärmeleitung von Sauerstoff, Stickstoff und Wasserstoff. Diss. Halle 1906. 46 S. m. 2 Taf. 8°.
494. **Haas, E.,** Merkwürdige Kurven im Dreieck und ihre Beziehung zu den sogenannten „merkwürdigen Punkten". Progr. Duisburg 1906. 27 S. m. 7 Taf. 4°.
495. **Hering,** (Umschlag: **Haering**) **E.,** Ueber ein neues Manometer zur Bestimmung kleiner Gasdrucke mit Anwendungen. Diss. Tübingen 1906. 36 S. m. Fig. Gr. 8°.
496. **Herpertz, J.,** Die Spektra von Arsen und das Geisslerrohrspektrum von Antimon. Diss. Bonn 1906. 36 S. 8°.
497. **Hoffmann, G.,** Diffusion von Thorium X. Diss. Bonn 1906. 40 S. m. 4 Fig. 8°.
498. **Jancke, E.,** Ueber Rollbewegungen. Progr. Königsberg i. Pr. 1906. 42 S. 4°.
499. **Joachim. H.,** Ueber Interferenzerscheinungen an aktiven Kristallplatten im polarisierten Licht. Diss. Göttingen 1906. 117 S. m. 1 Taf. und Abb. 8°.
500. **Isenkrahe, C.,** Ueber die zweiunddreissig Lösungsergebnisse des erweiterten Malfattischen Problems. Progr. Trier 1906. 46 S. m. 30 Fig. 8°.
501. **Kistler, H.,** Ueber Funktionen von mehreren komplexen Veränderlichen. Diss. Göttingen 1905. 43 S. 8°.
502. **Koenigsberger, L.,** Ueber die Grundlagen der Mechanik. Akad. Berlin 1906. 15 S. 8°.
503. **Kühne, G.,** Ueber das Bandenspektrum des Bor. Diss. Bonn 1906. 31 S. 8°.
504. **Keller, C.,** Ueber die angebliche Verschiebung der Funkenlinien. Diss. Bonn 1906. 37 S. m. 3 Fig. 8°.
505. **Landau, E.,** Ueber den Zusammenhang einiger neuerer Sätze der analytischen Zahlentheorie. Akad. Wien 1906. 43 S. Gr. 8°.
506. **Lütkemeyer, G.,** Der analytische Charakter der Integrale von partiellen Differentialgleichungen zweiter Ordnung in Anwendung auf die Theorie der Flächenverbiegung. Progr. Gelsenkirchen 1906. 29 S. 4°.
507. **Mauderli, S.,** Die Interpolation und ihre Verwendung bei der Benutzung und Herstellung mathematischer Tabellen. Progr. Solothurn 1906. 146 S. m. 51 Tab. 8°.
508. **Menzl, O.,** Zur Behandlung der Gleichungen. Progr. Reichenberg 1906. 36 S. 8°.
509. **München, K.,** Die Krümmungslinien auf der windschiefen Schraubenfläche. Progr. Feldkirch 1906. 47 S. m. 1 Taf. 8°.
510. **Scharf, G.,** Die geometrisch konstruierbaren regelmässigen Polygone. Progr. Brixen a. E. 1906. 37 S. m. 1 Taf. 8°.
511. **Schell, A.,** Die stereophotogrammetrische Ballonaufnahme f. photograph. Zwecke. Akad. Wien 1906. 87 S. m. 12 Fig. Gr. 8°.
512. **Steckelberg, H.,** Die Elemente der Differential- und Integralrechnung. Progr Witten 1906. 48 S. m. 15 Fig. 8°.
513. **Voss, A.,** Ueber diejenigen Flächen, welche durch zwei Scharen von Kurven konstanter geodätischer Krümmung in infinitesimale Rhomben zerlegt werden. Akad. München 1906. 50 S. Gr. 8°.
514. **Wernsdörfer, P. H.,** Darstellung der verschiedenen Strahlungen, von der elektr. Strahlung mit der grössten Wellenlänge bis zu den ultra-violetten Strahlen mit der kürzesten Wellenlänge. Progr. Schäftlarn 1906. 76 S. 8°.

Chemie.

515. **Alsleben. P.,** Ueber Kondensationen von Nitrosoverbindungen in der Pyrazolreihe. Anhang: Ueber Triketone. (Synthese des Triketohexans.) Diss. Berlin 1906. 48 S. 8°.
516. **Balla, F.,** Ueber elektrolytische Oxydation des Hydrazins, Hydroxylamins und Ammoniaks. Diss. Berlin 1906. 42 S. 8°.
517. **Baumert. R.,** Ueber Azo-Farbstoffe aus der Pyridinreihe. Diss. Breslau 1906. 46 S. 8°.

Digitized by Google

518. **Beck, J.**, Versuche über elektrolytische Oxydation und Reduktion. Diss. München (Techn. Hochsch.) 1906. 71 S. m. 10 Fig. 8°.
519. **Benary, E.**, Einwirkung von Licht und Wärme auf die Dibenzalpropionsäure und einige Fulgide. Diss. Leipzig 1906. 84 S. 8°.
520. **Beyer, O.**, Ueber die Identität des Carbacetessigesters mit Isodehydracetsäureester. Diss. Kiel 1906. 50 S. 8°.
521. **Birnbaum, A.**, Beitrag zur Hydrolyse des Natriumphenolats beim Siedepunkt seiner wässrigen Lösungen. Diss. Giessen 1906. 40 S. m. 2 Tab. 8°.
522. **Blank, P.**, Ueber einige racemische Polypeptide, Derivate des Phenylalins. Diss. Berlin 1906. 34 S. m. 1 Taf. 8°.
523. **Böhm, E.**, Zur Kenntnis der Fluoride. Diss. Giessen 1906. 51 S. 8°.
524. **Brauen, W.**, Ueber para-substuierte Phtaleine und deren Derivate. Diss. Berlin 1906. 45 S. 8°.
525. **Bray, W.**, Beiträge zur Kenntnis der Halogensauerstoffverbindungen. Diss. Leipzig 1906. 99 S. 8°.
526. **Craveri, M.**, Zur Kenntniss der Reaktionen saurer Methylengruppen mit 1-2-Naphtochinon-4- sulfosäure. Diss. Berlin 1906. 38 S. 8°.
527. **Dyer, D. C.**, Ueber Kaffeesäure und einige ihrer α-substituierten Derivate. Diss. Heidelberg 1906. 33 S. 8°.
528. **Ecker, E.**, Ueber das Verhalten der α, β-γ, δ-ungesättigten Ketone bei der Reduktion. Diss. Strassburg 1906. 45 S. 8°.
529. **Elsner, F.**, Ueber die Darstellung von Fluoriden des Wolframs. Diss. Berlin 1906. 35 S. 8°.
530. **Engelbrecht, C.**, Ueber Abwandlungsprodukte des Nitrosopinens. Diss. Göttingen 1906. 45 S. 8.
531. **Fischer, F.**, Untersuchungen über die Widerstandsänderung von Palladium-Drähten bei der Wasserstoff-Okklusion. Diss. Giessen 1906. 53 S. m. Fig. 8°.
532. **Goldberg, E.**, Beiträge zur Kinetik photochemischer Reaktionen. Diss. Leipzig 1906. 47 S. m. 17 Fig. 8°.
533. **Gomolka, F.**, Beiträge zur Kenntnis der Antinomwasserstoffzersetzung. Diss. Berlin 1906. 34 S. 8°.
534. **Gorke, H.**, I. Ueber Lösungen stark dissoziierter Elektrolyte. II. Ueber die angeblichen Isomerieen bei Phosphiten und Hypophosphiten. III. Ueber chinoïde aci-Nitrophenoläther. Diss. Leipzig 1905. 90 S. m. 2 Taf. 8°.
535. **Grombach, A.**, Ueber fluorogene Chromophore. Diss. Stuttgart 1906. 94 S. m. Tab. 8°
536. **Gross, R.**, Zur Kenntnis der Chinazolinderivate. Diss. Heidelberg 1906. 32 S. 8°.
537. **Grunmach, L.**, Experimentelle Bestimmung der Oberflächenspannung von verflüssigtem Sauerstoff und verflüssigtem Stickstoff. Akad. Berlin 1906. 8 S. 8°.
538. **Hamburger, A.**, Ueber die festen Polijodide der Alkalien. Diss. Breslau 1906. 72 S. m. Fig. 8°.
539. **Hamers, M.**, Verhalten der Halogenverbindungen des Queksilbers in reinem und in bei 18° mit Wasser gesättigtem Actylacetat. Diss. Giessen 1906. 46 S. 8°.
540. **Heilbronner, W.**, Ueber die Sulfurierung des o-Nitro-o-kresols. Diss. München (Techn. Hochsch.) 1906. 40 S. m. Fig. 8°.
541. **Helmannsberg, A.**, Studien über die Methodik der Nikotinbestimmung in Cigarren. Diss. Würzburg 1906. 26 S. 8°.
542. **Herzberg, G.**, Ueber den Aufbau der homologen Alkylidendisulfosäuren aus Methionsäure. Diss. Bonn 1906. 75 S. 8°.
543 **Hessenland, W.**, Cyclische Ketone und ihre Umwandlung in Benzolderivate. Diss. Greifswald 1906. 78 S. 8°.
544. **Hoff. J. H. van't u. U. Behn**, Die gegenseitige Verwandlung der Calciummonoborate. Akad. Berlin 1906. 4 S. 8°.
545. **Janssen, R. L.**, Über das Atomgewicht des Wismuts. Diss. Erlangen 1906. 49 S. m. Fig. 8°.
546. **Ichenhäuser, E.**, Über einige Disazofarbstoffe aus Phenol und Kresolen. Diss. München (Techn. Hochsch.) 1905. 40 S. 8°.
547. **Jeschek, F.**, Untersuchungen über Dioxydiphenylmethane. Diss. Greifswald 1906. 55 S. 8°.
548. **Jessen, H.**, Über einige neue Derivate der α-Truxillsäure und über ihren Vergleich mit der β-γ-Diphenyladipinsäure. Diss. Berlin 1906. 53 S. 8°.

Digitized by Google

549. **Joachim, P.**, Beiträge zur Kenntnis der Beweglichkeit des Wasserstoffions in verdünnten Lösungen von Salzsäure in Wasser und wässrigem Alkohol. Diss. Berlin 1906. 27 S. 8°.
550. **Kast, H.**, Über Derivate des 5-Benzylpyrimidins. Diss. Berlin 1906. 49 S. 8°.
551. **Kaufmann, H.**, Über einige Derivate des 4-Nitro-2-Kresoläthyläthers und des 4-Nitro-2-Kresolglykoläthers. — Versuche zur Darstellung eines Nitrophenoläthers mit tertiärem Radikal. Diss. Berlin 1906. 38 S. 8°.
552. **Kayser, E.**, Über Derivate des p-Anisidins und des p-Diamidodiphenylmethans. Diss. Göttingen 1906. 53 S. 8°.
553. **Kessler, C.**, Zur Isomerie von Pulegon-Derivaten. Diss. Leipzig 1905. 48 S. m. 48 S. m. Fig. 8°.
554. **Kozák, L.**, Der Einfluss der Düngemittel auf die Stickstoffumsetzung mit besonderer Rücksicht auf die chemische Zusammensetzung des Bodens. Diss. Giessen 1905. 73 S. m. 4 Taf. 8°.
555. **Kumpmann, W.**, Beiträge zur Kenntnis der Reduktion von Zinkoxyd durch Wasserstoff und Kohlenoxyd. Diss. Berlin-Charlottenburg 1906. 51 S. 8°.
556. **Langmuir, I.**, Über partielle Wiedervereinigung dissociirter Gase im Verlauf einer Abkühlung. Diss. Göttingen 1906. 55 S. m. 6 Fig. 8°.
557. **Lantelme, E.**, Beitrag zur Hydrolyse des Natriumphenolats beim Siedepunkt seiner wässrigen Lösungen. Diss. Giessen 1906. 35 S. mit 3 Taf. 8°.
558. **Leypold, K.**, Über Metaanethol und 3-Methoxystilben sowie den Einfluss der Metastellung der Methoxylgruppe auf die Eigenschaften derartiger Verbindungen und ihrer Derivate. Diss. Stuttgart 1906. 101 S. 8°.
559. **Lobeck, M.**, Über die Einwirkung von Halogenen auf Dikarboxylglutarsäureester (ω_2-ω_2-Propantetrakarbonsäureester.) Diss. Leipzig 1905. 34 S. 8°.
560. **Losanitsch, S. M.**, Die Grenzen des periodischen Systems der chemischen Elemente. Gel. Belgrad 1906. 30 S. 8°.
561. **Mac Combie, H.**, Addition von Halogenwasserstoff an ungesättigten Para-disubstituierten Benzolderivaten. Diss. Strassburg 1905. 33 S. 8°.
562. **Mc. Kenzie, C. E.**, Abbau und Synthese des Buccokamphers (Diosphenol). Diss. Berlin 1906. 44 S. 8°.
563. **Madelung, W.**, Über Tetraphenyl-p-xylylen. Beiträge zur Kenntnis des Dimethylenchinons. Diss. Strassburg 1905. 61 S. 8°.
564. **Marben, E.**, Über die Struktur aliphatischer γ-Aldehydocarbonsäuren. Diss. Berlin 1906. 48 S. 8°.
565. **Massenez, C.**, Über die Darstellung von Ozon durch Elektrolyse. Diss. Berlin 1906. 66 S. m. Fig. 8°.
566. **Max, J.**, Über Chloride der Acylaminosäuren. Diss. Berlin 1906. 35 S. 8°.
567. **Meister, W.**, Über die Konstitution der Methazonsäure. Oxydation von Tetramethyl-Dipara-Diaminobenzophenon. Diss. Zürich 1905. 155 S. 8°.
568. **Merriam, E. S.**, Zur Theorie des Reststroms. Diss. Göttingen 1906. 38 S. 8°.
569. **Metzger, J.**, Über das Calcium und seine Legierungen. Diss. München (Techn. Hochsch.) 1906. 41 S. 8°.
570. **Mönkemeyer, K.**, Über die Bildung von Mischkristallen der Blei-, Silber-, Thallo- und Cuprohalogene aus Schmelzfluss. Diss. Göttingen 1906. 47 S. m. Fig. 8°.
571. **Müller, G.**, Über die Bildung von Aminosäuren aus den Amiden ungesättigter Säuren. Diss. Strassburg 1905. 31 S. 8°.
572. **Nannes, G.**, Untersuchungen über die Löslichkeit der Phosphorsäure und über die Hygroskopität einiger typischen Bodenarten aus Skaraborgs Län. Diss. Königsberg 1906. 98 S. 8°.
573. **Nielsen, C.**, Über Mischungen von flüssigem Sauerstoff und Stickstoff. Diss. Berlin 1906. 62 S. m. Fig. 8°.
574. **Plenkers, A.**, Zur Kenntnis der komplexen Quecksilberverbindungen. Diss. Strassburg 1906. 93 S. 8°.
575. **Pohl, R.**, Über die Einwirkung stiller elektrischer Entladung auf Ammoniak und Sauerstoff. Diss. Berlin 1906. 45 S. m. Fig. 8°.
576. **Rath, J.**, Über die hydrolytische Spaltung acetylierter Oxycarbonsäuren. Diss. Bonn 1906. 70 S. m. Fig. 8°.
577. **Ratig, F.**, Beiträge zur Alkalichlorid-Elektrolyse in wässeriger Lösung. Diss. Berlin 1906. 77 S. 8°.

Digitized by Google

578. **Regensburger, P.**, Vergleichende Untersuchungen an drei obergärigen Arten von Bierhefe. Diss. München (Techn. Hochsch.) 1906. 60 S. m. 3 Taf. u. Fig. 8°.
579. **Rychnovsky, A.**, Physikalische Chemie und chemische Technologie. Progr. Römerstadt 1906. 20 S. 8°.
580. **Sammet, V.**, Die Gleichgewichte $6\,H^{\cdot} + 5\,J + JO'_3 \rightleftarrows 3\,J_2 + 3\,H_2O$ und $6\,H^{\cdot} + 5\,Br^{\cdot} + BrO'_3 \rightleftarrows 3\,Br_2 + 3\,H_2O$, chemich und elektromotorisch bestimmt. Diss. Leipzig 1906. 53 S. m. 1 Fig. 8°.
581. **Schall, R.**, Über synthetische Versuche mit Amidodiphensäuren und Studien in der Karbazolreihe. Diss. Stuttgart 1906. 50 S. 8°
582. **Scheller, A.**, Über die anormale anodische Polarisation durch Halogene. Diss. Braunschweig 1905. 74 S. m. 4 Fig. 8°.
583. **Schmidt, E.**, Über einige Derivate des peri-(1,8)-Napthalsäureanhydrids. Diss. Breslau 1906. 51 S. 8°.
584. **Schnabel, R.**, Über die Einwirkung von Titantretrachlorid und Zinntetrachlorid auf organische sauerstoffhaltige Verbindungen. Diss. Berlin 1906. 49 S. 8°.
585. **Schneider, F. J.**, Über einige Kondensationsprodukte des ortho-Phtalaldehyds. Diss. Strassburg 1905. 58 S. 8°.
586. **Schubert, R.**, Versuche zur Darstellung neuer hetero- und karbocyklischer Verbindungen aus 4-4¹-Diamidodiphenylmethan. Diss. Leipzig 1905. 45 S. 8°.
587. **Sieplein, O. J.**, Beiträge zur Kenntnis der Mesaconalkylestersäuren und verwandter Mesakonsäureabkömmlinge. Diss. Bonn 1906. 72 S. 8°.
588. **Sistig, J.**, Über die Reduktion von Dinitro-di-p-tolylmethan und über die Konstitution der Diamido-di-p-tolylmethane. Diss. Leipzig 1906. 49 S. 8°.
589. **Skita, A.**, Synthesen hydroaromatischer Amidocarbonsäureester. Diss. Karlsruhe 1906. 104 S. 8°.
590. **Smalakies, A.**, Zur Kenntnis der Tränkwasserverhältnisse ostpreussischer Güter. Diss. Königsberg 1906. 100 S. 8°.
591. **Sproesser, Th.**, Das Benzyl-aethylmeta-amidophenol u. seine Derivate. Diss. Stuttgart 1906. 61 S. Gr. 8°.
592. **Stangassinger, R.**, Über Einwirkung von Hydrazinhydrat auf trans-Hexahydroterephtalsäure. Diss. Heidelberg 1906. 50 S. 8°.
593. **Stein, H.**, Über die Konstitution des trimolekularen Benzoylcyanids. Diss. Berlin 1906. 50 S. 8°.
594. **Teichner, H.**, Über 1,2-Naphtochinon und Derivate desselben. Diss. München (Tech. Hochsch.) 1906. 48 S. 8°.
595. **Thieme, C.**, Über die Einwirkung des Ozons auf Säuren der Ölsäurereihe und auf Stearolsäure. Diss. Kiel 1906. 29 S. 8°.
596. **Tögel, K.**, Zur Kenntnis der Grignard'schen Reaktion. Diss. Braunschweig 1905. 39 S. m. 1 Taf. 8°.
597. **Utermann, A.**, I. Über Kondensation von Fuchsin mit Phenol und phenolartigen Körpern. II. Über die Reduktion des o, p-Dinitrophenylpiperidins. Diss. Berlin 1906. 41 S. 8°.
598. **Vargas Eyre, J.**, Zur Natur der farbigen Verbindungen aus Succinylobernsteinsäureester und ihrer Salze. Diss. Leipzig 1905. 42 S. 8°.
599. **Vasiliu, H.**, Neue Untersuchungen über die Muttersubstanzen der im Tierkörper erzeugten Hippursäure. Diss. Breslau 1906. 38 S. m. 1 Fig. 8°.
600. **Weiss, G.**, Ueber die quantitative Bestimmung und Trennung von Zink und Nickel. Diss. München (Techn. Hochtch.) 1906. 64 S. 8°.
601. **Weissenstein, A.**, Ueber einige Jodderivate des α- und β-Naphtols. Progr. Wien 1906. 19 S. 8°.
602. **Welwers, J.**, Ueber den unvergärbaren Zucker im Wein. Diss. Aachen 1906. 33 S. 4°.
603. **Wiegner, B. G.**, Über Absorptionsgeschwindigkeiten zwischen festen und gasförmigen Stoffen. — Über metastabile Zustände bei Reaktionen zwischen festen und gasförmigen Stoffen. Diss. Leipzig 1906. 100 S. 8°.
604. **Wilke-Dörfurt, E.**, Über Sulfide und Polysulfide des Rubidiums und Cäsiums. Diss. Göttingen. 65 S. m. Abl. 8°.
605. **Witte, K.**, Über Kondensationsprodukte des Hydrochinons. Diss. Braunschweig 1906. 27 S. 8°.

Digitized by Google

606. **Zörnig, W.**, Das Verhalten des Chloroforms zu Methylen- und Methenyl-Gruppen. Diss. Göttingen 1906 45 S. 8°.

Technische- und Handelswissenschaften.

607 **Bohny, F.**, Theorie und Konstruktion versteifter Hängebrücken. Diss. Darmstadt 1905. 109 S. m. 70 Fig. Lex. 8°.
608. **Huldschiner, G.**, Über das Pendeln parallelgeschalteter Drehstromgeneratoren. Diss. München (Tech. Hochsch.) 1906. 71 S. m. 6 Taf. 8.
609. **Humann, P.**, Über den Energieverbrauch im Dielektrikum bei hohen Wechselspannungen. Diss. Bonn 1906. 96 S. m. Abb. 8°.
610. **Krawinkel, W.**, Über städtische Entwässerungskanäle. Diss. Karlsruhe 1904. 44 S. m. 5 Taf. 8°.
611. **Lulofs, W.**, Über das Verhalten des Ohmschen Widerstandes und des Selbstinduktionskoeffizienten in Abhängigkeit von der Frequenz des durchgeschickten Wechselstromes. Diss. Braunschweig 1906. 38 S. m. Fig. 8°.
612. **Mayr, F.**, Das Bessemern von Kupfersteinen. Diss. München (Techn. Hochsch.) 1906. 40 S. m. 3 Taf. 8°.
613. **Meyer, G. J.**, Beitrag zur Kenntnis der Abschmelz-Sicherungen. Diss. Berlin-Charlottenburg 1906. 44 S. m. 18 Fig. 8°.
614. **Pfleiderer, C.**, Dynamische Vorgänge beim Anlauf von Maschinen mit besonderer Berücksichtigung von Hebemaschinen. Diss. Stuttgart 1906. 84 S. m. 27 Fig. 8°.
615. **Reko, V. A.**, Über einige neuere Versuche mit Sprechmaschinen. Progr. Wien 1906. 32 S. m. Fig. 8°.
616. **Siegel, G.**, Die Tarife der Elektrizitätswerke. Diss. Darmstadt 1905. 192 S. 8°.
617. **Thiem, G.**, Hydrologische Methoden. Diss. Stuttgart 1906. 56 S. m. 8 Taf. u. 23 Fig. 8°.
618. **Wachsen, O.**, Alphabetisches Verzeichnis sämtlicher gesetzlich geschützen Wortzeichen der Warenklassen 2 u. 42: Arzneimittel und Verbandstoffe für Menschen und Tiere, Drogen, Tier- und Pflanzenvertilgungsmittel, Konservierungs- une Desinfectionsmittel unter Berücksichtigung sämtlicher Aenderungen und Löschungen bis Ende März 1906 auf Grund amtlicher Veröffentlichungen zusammengestellt. Gel. Berlin 1906. 110 S. Lex. 8°.
619. **Wolf, F.**, Niederdruckdampfheizung. Diss. Berlin 1906. 27 S. 8°.

Land- und Forstwirtschaft.

620. **Kirsche, B.**, Untersuchungen der Wachstumsvorgänge bei verschiedenen Runkelrübensorten. Diss. Leipzig 1905. 42 S. m. 3 Taf. u. Tab. 8°.
621. **Maas, H.**, Ein Beitrag zur Kenntnis der Korrelationserscheinungen bei den Futterrüben. Diss. Giessen 1905. 54 S. m. Tab. 8°.
622. **Muske, E.**, Die Begründung des Kulturwerts der verschienenen Sandböden. Diss. Berlin 1906. 70 S. 8°.

Bildende Künste.

623. **Brinckmann, A. E.**, Baumstilisierungen in der mittelalterlichen Malerei. (Kapitel I—IV.) Diss. Berlin 1906. 32 S. 8°.
624. **Brinckmann**, Der Peter-Paulsdom in Zeitz. Progr. Zeitz. 1906. 45 S. m. 4 Taf. u. 20 Fig. 4°.
625. **Hämmerle, A.**, Der Pappenheimer Altar im Dom zu Eichstätt. Ein Beitrag zur Geschichte der deutschen Plastik im 15. Jahrhundert. Progr. Eichstätt 1906. 61 S. m. 6 Taf. u. Abb. 8°.
626. **Siebert, M.**, Die Madonnendarstellung in der Altniederländischen Kunst von Jan van Eyk bis zu den Manieristen. Diss. Heidelberg 1906. 36 S. 4°.

Digitized by Google

Verschiedenes.

(Bibliothekswesen, Reden etc.)

627. **Banse, J.**, Elementarschrift und wissenschaftliche Lautschrift. Gel. Leipzig 1906. 54 S. 8°.

628. **Bertram, T.**, Beschreibung der Inkunabeln, die sich in den Bibliotheken des Gymnasiums und der Altstädter Kirche zu Bielefeld befinden. Progr. Bielefeld 1906. 48 S. 8°.

630. **Hanisch, R.**, Die Leipziger freie Studentenschaft (Finkenschaft.) 1899 bis 1905. Gel. Leipzig 1906. 136 S. 8°.

631. **Hofbauer, Z.**, Korneuburger Dokumente aus dem 17. Jahrhundert. Progr. Korneuburg 1906. 5 S. 8°.

632. **Kisser, J.**, Nachtrag zum Kataloge der Lehrerbibliothek des K. K. Maximilians-Gymnasiums. Progr. Wien 1906. 5 S. 8°.

633. **Mayer, F.**, Professor Adolf Haasbauer. Ein Lebensbild. Progr. Kremsmünster 1906. 7 S. 8°.

634. **Mayer, F.**, Die Enthüllungsfeier der Stifter-Gedenktafel in Kremsmünster am 23. Oktober 1905. Progr. Kremsmünster 1905. 10 S. 8°.

635. **Monjé, L.**, Katalog der Lehrerbibliothek des Gymnasiums zu Prenzlau. II. Tl. Kunstgeschichte, Biographie. Litteratur der Griechen und der Römer. Griechische und lateinische Werke des Mittelalters. Progr. Prenzlau 1906. 26 S. 4°.

636. **Savelsberg, H.**, Aachener Gelehrte in älterer und neuerer Zeit. Progr. Aachen 1906. 66 S. 4°.

637. **Schmid v. Schwarzenborn, R.**, Anne-Tafel. Chiffrier-Tafel zum Gebrauch für sämtliche Telegraden-Codes und Chiffrierwörterbücher nebst Anhang: Chiffrieren unter besonderen Verhältnissen. Pad. Anne. Fol. Gel. Leipzig 1906. 32 S. m. 1 Beil. 8°.

638. **Schmidt v. Schwarzenborn, R.**, Künstliche Depeschenwörter, Silbentabellen zur Bildung von Reihen' von je 40000 fünfbuchstabigen Codewörter. Gel. Leipzig 1906. 32 S. 8°.

639. **Weck, G.**, An Schillers hundertjährigem Todestag (9. Mai 1905.) Gedächtnisrede. Progr. Reichenbach i. Schles. 1906. 15 S. 8°.

640. **Wendt, G.**, Rede bei der Entlassung der Abiturienten 1905. Progr. Karlsruhe 1906. 4 S. 4°.

641. **Wendt, G.**, Prolog zur Schillerfeier 1905. Progr. Karlsruhe 1906. 2 S. 4°.

642. **Wenger, L.**, Mozartfeier gehalten am 27. Januar 1906. Progr. Krems 1906. 9 S. 8°.

Redaktion.

Bei der Redaktion sind eingegangen:

Bittner, J., Systematisch geordnetes Verzeichnis der Programmarbeiten österr. Mittelschulen. III. Teil. (die Arbeiten aus den Jahren 1890—1905 enthaltend.) Czernowitz 1906. 175, 28 S. 8°. Selbstverlg. von Prof. Jos. Bittner, Czernowitz Mk. 4.20

Durch diese äusserst dankenswerte Publikation erfährt die Bibliographie der sog. kleinen Literatur eine wertvolle Bereicherung. — Das bekannte Klassmann'sche Systematische Verzeichnis beschränkt sich auf die Abhandlungen derjenigen Schulanstalten, welche am Programmaustausch teilnehmen und reicht ausserdem vorläufig nur bis zum Jahre 1900. Der Bibliographische Monatsbericht über neuerschienene Schul- und Universitätsschriften. verzeichnet wohl in annähernder Vollständigkeit die oersterr. Programmschriften; es liegt jedoch in der Natur der Sache, dass er eine Zusammenstellung wie die vorliegende in den Fällen nicht ersetzen kann, wo ein einheitlicher Überblick über einen grösseren Zeitraum erwünscht ist. — Tl. III. schliest sich in Allgemeinen den beiden ersten die Zeit von 1874—1889 umfassenden Teilen an, weist aber mannigfache Verbesserungen diesen gegenüber auf und hat den umfangreichen und spröden Stoff von ca. 5000 Titeln in glücklicher und übersichtlicher Anordnung bewältigt. — Freunde und Leser des Bibliographischen Monatsberichts seieen auf das schätzenswerte Werk empfehlender Weise aufmerksam gemacht. Dr. M.

Die Presse und die Deutsche Weltpolitik. Von einem Auslanddeutschen. Zürich 1906. Druck und Verlag von Zürcher & Furrer. Preis 1.—

Müller Wunderlich, M., Ein glückliches Jahr. Ernste und heitere Erinnerungen aus der Studienzeit einer Kindergärtnerin. Berlin 1906. 189 S. 8°. L. Ochmigke's Verlag. 1.60.

Thalmann, Die Syphilis und ihre Behandlung im Lichte neuer Forschungen. Gel. Dresden 1906. 33 S. 8°.

Digitized by Google

Bibliographischer Monatsbericht

über neu erschienene

Schul- und Universitätsschriften

(Dissertationen — Programmabhandlungen — Habilitationsschriften etc.)

Unter Mitwirkung

und mit Unterstützung mehrerer Universitätsbehörden herausgegeben

von der

Zentralstelle für Dissertationen und Programme

der Buchhandlung Gustav Fock G. m. b. H. in Leipzig.

XVIII. Jahrg. | Leipzig, 1. Dezember 1906. | No. 2|3.

Jährlich 12 Nos. nebst Sachregister. Preis M. 3.50. Durch jede Buchhandlung oder Postanstalt und auch direkt vom Herausgeber (Leipzig, Neumarkt 40 u. Schlossg. 7/9) gegen vorherige Einsendung des Betrages franko zu beziehen.

Inserate: die einspaltige Petitzeile oder deren Raum 30 Pfennige.

Jeder Abdruck aus dem Bibliographischen Monatsbericht ist verboten.

Alle im Bibliographischen Monatsbericht verzeichneten Abhandlungen sind von der Zentralstelle für Dissertationen und Programme der Buchhandlung Gustav Fock G. m. b. H. in Leipzig sowohl direkt wie auch durch Vermittlung jeder Buchhandlung zu beziehen.

Klassische Philologie und Altertumswissenschaften.

643. **Anastasijewić, D. N.,** Die paränetischen Alphabete in der griechischen Literatur. Diss. München 1905. 92 S. 8°.
644. **Arnoldt, R.,** Zu griechischen Schriftstellern. Gel. Hamburg 1905. 30 S. 8°.
645. **Becker, J.,** Der zweite Akt des ursprünglichen Oedipus von Sophokles. Progr. Saarbrücken 1906. 21 S. 4°.
646. **Blunk, Th.,** De septimae epistulae q. f. Platonicae adnominationibus. Diss. Greifswald 1906. 35 S. 8°.
647. **Bolkestein, H.,** De colonatu Romano ejusque origine. Diss. Amsterdam 1906. XV, 192 S. Lex. 8°.
648. **Du Mesnil, A.,** Adnotationes ad Aeschyli Supplices. Progr. Frankfurt a. O. 1906. 32 S 4°.
649. **Emminger, K.,** Studien zu den griechischen Fürstenspiegeln. I. Zum *ἀνδρὸς βασιλικός* des Nikephoros Blemmydes. Progr. München 1905. 40 S. 8°.
650. **Endt, J.,** Zur Ueberlieferung der Adnotationes super Lucanum. Progr. Smichow 1906. 14 S. 8°.
651. **Engel, F. J.,** Ethnographisches zum Homerischen Kriegs- und Schützlingsrecht. III. Tl. Die Unverletzlichkeit des Homerischen *ἱκέτης* in Theorie und Praxis. Progr. Passau 1906. 54 S. 8°.
652. **Faulmüller, G.,** Der attische Demos im Lichte der aristophanischen Komödie. Progr. München 1906. 67 S. 8°.
653. **Finsler, G.,** Die olympischen Szenen der Ilias. Ein Beitrag zur homerischen Frage. Progr. Bern 1906. 55 S. 8°.
654. **Helmrich, G.,** Galen. Über die Kräfte der Nahrungsmittel. I. Buch Kap. 14 bis II. Buch Kap. 20. Progr. Ansbach 1906. 50 S. 8°.
655. **Hofbauer K.,** Wurde das untere Ufernorikum im Jahre 488 vollständig geräumt? Progr. Oberhollabrunn 1906. 23 S. 8°.
656. **Januel, H.,** Commentationes philologicae in Zenonem Veronensem, Gaudentium Brixiensem, Petrum Chrysologum Ravennatem. Altera pars. Progr. Regensburg 1906. 32 S. 8°.
657. **Küspert, O.,** Über Bedeutung und Gebrauch des Wortes „caput". II. Teil. Eine lexikalisch-semasiologische Untersuchung. Progr. Hof 1906. 53 S. 8°.

Digitized by Google

658. **Lejeune-Dirichlet, G.,** Thucydides I, 1—23. Übersetzt unter Benutzung Lehrsscher Manuskripte. Progr. Königsberg i. Pr. 1906. 12 S. 4°.
659. **Ludwich, A.,** Anekdota zur griechischen Orthographie. II. Un.-Progr. Königsberg 1906. 64 S. 8°.
660. **Maetzke, C.,** De Dionysio Halicarnassensi Isocratis imitatore. Diss. Breslau 1906. 35 S. 8°.
661. **Mutschmann, H.,** De divisionibus quae vulgo dicuntur Aristoteleis. Diss. Kiel 1906. 42 S. 8°.
662. **Richter, R.,** De ratione codicum Laur. Plut. 69,2 et Vatic. 126 in extrema Thucydidis historiarum parte. Diss. Halle 1906. 37 S. 8°.
663. **Roscher, W. H.,** Die Hebdomadenlehren der griechischen Philosophen u. Aerzte. Ein Beitrag zur Geschichte der griech. Philosophie u. Medizin. Akad. Leipzig 19.6. VII, 240 S. Lex. 8°.
664. **Schulze, P.,** Lucian in der Literatur und Kunst der Renaissance. Progr. Dessau 1906. 19 S. 4°.
665. **Schwede, J.,** De adiectivis materiem significantibus quae in prisca Latinitate suffixorum -no-et-eo- ope formata sunt. Diss. Breslau 1906. 40 S. 8°.
666. **Sicker,** Quaestiones Plautinae praecipue ad originem duarum recensionum pertinentes (Capita I—IV.) Diss. Berlin 1906. 72 S. 8°.
667. **Vollbrecht, W.,** Ueber den Wert von Xenophons Anabasis als Geschichtsquelle. Gel. Hamburg 1905. 18 S. 8°.
668. **Vonder Mühll, F.,** De L. Appuleio Saturnino tribuno plebis. Diss. Basel 1906. 106 S. 8°.
669. **Zielinski, Th.,** Das Ausleben des Clauselgesetzes in der römischen Kunstprosa. Gel. Leipzig 1906. 40 S. Gr. 8°.

Neuere Philologie.

670. **Ankenbrand, H.,** Die Figur des Geistes im Drama der englischen Renaissance. Diss. München 1905. 46 S. 8°
671. **Baudisch, J.,** Über Eigennamen als Gattungsnamen im Französischen und Verwandtes. Tl. 2. Progr. Wien 1906. 25 S. 8°.
672. **Begemann, E.,** Zur Legende vom Heiligen Georg, dem Drachentöter. Gel. Hamburg 1905. 20 S. 8°.
673. **Belohoubek, V.,** Die von A. W. Schlegel übersetzten Bruchstücke aus der Divina Commedia in ihrem Verhältnisse zur italienischen Vorlage. III. (Schluss.) Progr. Troppau 1906. 16 S. 8°.
674. **Bergen, H.,** Description and Genealogy of the Manuscripts and Prints of Lydgate's Troy Book. Diss. München 1906. 75 S. 8°.
675. **Bertram, K.,** Quellenstudie zu Gottfried Kellers „Hadlaub". Diss. Berlin 1906. 85 S. 8°.
676. **Bömig, K.,** William Wordsworth im Urteile seiner Zeit. Diss. Leipzig 1906. 88 S. 8°.
677. **Boesche, W.,** Sprachliche Untersuchungen zu Dietrichs Flucht und Rabenschlacht. Diss. München 1905. 71 S. 8°.
678. **Diels, P.,** Die Stellung des Verbums in der älteren althochdeutschen Prosa. Tl. I. Der Hauptsatz. Abschnitt A. IV. V. B. C. Diss. Berlin 1906. 88 S. 8°.
679. **Droop, A.,** Die Belesenheit Percy Bysshe Shelley's nach den direkten Zeugnissen und den bisherigen Forschungen. Diss. Jena 1906. 167 S. 8°.
680. **Ellers, F.,** Die Dehnung vor dehnenden Konsonantenverbindungen im Mittelenglischen, mit Berücksichtigung der neuenglischen Mundarten. Diss. Göttingen 1906. 44 S. 8°.
681. **Farolfi, G.,** La tragica e leggendaria storia di Franzesca da Rimini nella letteratura italiana 1800—1850. (Continuazione.) Progr. Triest 1906. 42 S. 8°.
682. **Franzmeyer, F.,** Studien über den Konsonantismus und Vokalismus der neuenglischen Dialekte auf Grund der Ellis'schen Listen und des Wright'schen Dialect Dictionary. Diss. Strassburg 1906. 87 S. 8°.
683. **Gundy, J. L. van,** „Ignoramus." Comoedia coram regia maiestate Jacobi regis Angliae. An examination of its sources and literary influence with special reference to its relation to Butler's „Hudibras." Diss. Jena 1906. 104 S. 8°.

Digitized by Google

684. **Hauck, E.,** Systematische Lautlehre Bullokars. (Vokalismus.) Diss. Marburg 1906. 104 S. 8°.
685. **Hüsser, E., u. P. Schifenacker,** Der Rabe von Edgar Allan Poe. Zwei metrische Uebersetzungen. (Im Anhang drei übersetzte Gedichte Poe's.) Progr. Mannheim 1906. 20 S. 4°.
686. **Herbst, C.,** Cupid's Revenge by Beaumont and Fletcher und Andromana, or the Merchant's Wife, in ihrer Beziehung zu einander und zu ihrer Quelle. Diss. Königsberg 1906. 74 S. 8°.
687. **Hesse, H.,** Perfektive und imperfektive Aktionsart im Altenglischen. Diss. Münster 1906. 100 S. 8°.
688. **Hetzer, K. E.,** Die Reichenauer Glossen, textkritische und sprachliche Untersuchungen zur Kenntnis des vorliterarischen Französisch. Tl. I. Diss. Bonn 1906. 58 S. 8°.
689. **Hillmann, W.,** England und Schottland in den englisch schottischen Volksballaden. Diss. Halle 1906. 99 S. 8°.
690. **Hippe, M.,** Le mystère du roy Avennir par Jehan du Prier dit le Prieur. Diss. Greifswald 1906. 54 S. 8°.
691. **Holl, F.,** Mars et Justice. Moralité. (Ms. Paris, Bibliothèque nationale, fonds fr. 24340. 4°.) Herausgegeben u. m. Einleit. versehen. Progr. Schwabach 1906. 50 S. 8°.
692. **Hüdepohl, E.,** Weitere Studien zur Chanson de Lion de Bourges. Analyse des Schlussteils, Text der Joieuse-Tristouce-Episode. (Sage vom Mädchen mit der abgehauenen Hand.) Diss. Greifswald 1906. 108 S. 8°.
693. **Hykel, Ed.,** Josef Emanuel Hilscher. Sein Leben und seine Werke. (Zur hundertsten Wiederkehr seines Geburtstages. Progr. Jägerndorf 1906. 18 S. 8°.
694. **John, A.,** Les Traits conventionnels des Domestiques et des Paysans dans les Comédies de Molière. Progr. Schleusingen 1906. 12 S. 4°.
695. **Keller, W.,** Das Sirventes „Fadet Joglar" des Guiraut von Calanso. Versuch eines kritischen Textes. Mit Einleitung, Anmerkungen, Glossar und Indices. Diss. Zürich 1905. 144 S. 8°.
696. **Kühn, A.,** Rhythmik und Melodik Michel Beheims. Diss. München 1906. 88 S. 8°.
697. **Kümmell, K.,** Drei italienische Prosalegenden: Euphrosyne, Eremit Johannes, König im Bade, herausgegeben nach einer Handschrift des 15. Jahrhunderts. Diss. Halle 1906. 55 S. 8°.
698. **Laudan, H.,** Die Chronologie der Werke des Konrad von Würzburg. Diss. Göttingen 1906. 150 S. 8°.
699. **Luchsinger, C.,** Das Molkereigerät in den romanischen Alpendialekten der Schweiz. Diss. Zürich 1905. 51 S. m. 33 Fig. 8°.
700. **Lüdemann,** Über den Begriff Tragik und die Tragik im Hamlet. Progr. Pankow 1906. 7 S. 4°.
701. **Mackel, E.,** Über die Entstehung der Mundarten. Progr. Berlin 1906. 6 S. 4°.
702. **Mayer, M.,** Das Verhältnis des Strickers zu Hartmann von Aue, untersucht am Gebrauche des Epithetons. (Fortsetzung und Schluss). Progr. Kgl. Weinberge 1906. 31 S. 8°.
703. **Merwin, B.,** Zwei Motive aus Detlev von Liliencrons Schöpfung (Krieg und Geschichte). Progr. Lemberg 1906. 32 S. 8°.
704. **Musner, G.,** Intorno all' origine ed alla pubblicazione delle „Ultime lettere de Jacopo Ortis" di Ugo Foscolo. Progr. Capodistria 1906. 24 S. 8°.
705. **Nagel, R.,** Österreichische Dichter-Gedenktage. Progr. Steyr 1906. 19 S. 8°.
706. **Pinnow, H.,** Untersuchungen zur Geschichte der politischen Sprachbildung im XIII. Jahrhundert. Diss. Bonn 1906. 53 S. 8°.
707. **Pletscher, Th.,** Die Märchen Charles Perrault's. Diss. Zürich 1905. 74 S. 8°.
708. **Pohl, J.,** Die drei Zauberstücke in der Szene in Auerbachs Keller und ihr Vorkommen in der Faustsage. Progr. Eger 1906. 25 S. 8°.
709. **Rattke, R.,** Die Abstraktbildungen auf -heit bei Meister Eckhart und seinen Jüngern. Ein Beitrag zur Geschichte der deutschen wissenschaftlichen Prosa. (Teildruck.) Diss. Jena 1906. 42 S. 8°.
710. **Reicke, C,** Untersuchungen über den Stil der mittelenglischen alliterierenden Gedichte Morte Arthure, The Destruction of Troy, The Wars of Alexander, The Siege of Jerusalem, Sir Gawayn and the Green Knight. Ein Beitrag zur Lösung der Huchown-Frage. Diss. Königsberg 1906. 85 S. 8°.

Digitized by Google

711. **Richter, K.,** Die Entwicklung des Seeromans in England im 19. Jahrhundert. Diss. Leipzig 1906. 82 S. 8°.
712. **Robertson, W. A.,** Tempus und Modus in der altenglischen Chronik. Hss. A und E. (C. C. C. C. 173, Laud 636.) Diss. Marburg 1906. 80 S. 8°.
713. **Rockel, K.,** Goupil. Eine semasiologische Monographie. Diss. Breslau 1906. 116 S. m. 2 Tab. 8°.
714. **Rudolph, F.,** Die Welt des Sichtbaren in ihrer Darstellung bei Jeremias Gotthelf. Diss. Basel 1906. 93 S. 8°.
715. **Schambach, K.,** Vergil ein Faust des Mittelalters. III. Teil. Progr. Nordhausen 1906. 46 S. 4°.
716. **Schlensog, H.,** Lucelle, tragicomédie en prose française von Louis le Jars (1576) und Lucelle, tragicomédie mise en vers français von Jacques Dubamel (1607) nebst einen Anhang De l' Art de la Tragédie von Jean de la Taille. Diss. Greifswald 1906. 56 S. 8°.
717. **Schmelzer, J.,** Unterschiede zwischen dem Süderländischen und Siegerländischen Wortschatze. Diss. Münster 1906. 88 S. m. 1 Karte. 8°.
718. **Seppeler, G.,** Die Familiennamen Bocholts. Mit Berücksichtigung der Umgegend für das 14. Jahrhundert. Ein Beitrag zur Etymologie und Bedeutungslehre der deutschen Familiennamen. Progr. Bocholt 1906. 92 S. 8°.
719. **Silcher, G.,** Tierfabel, Tiermärchen und Tierepos mit besonderer Berücksichtigung des Roman de Renart. Progr. Reutlingen 1905. 33 S. 4°.
720. **Sommermeier, H.,** Die Klage in der Handschrift des Nibelungenliedes. Diss. Marburg 1905. 137 S. 8°.
721. **Stephan,** Über das Buch „Il cortegiano" von Graf Baldassar di Castiglione, ein Beitrag zur Kenntnis der Gelehrsamkeit und Bildung der Renaissance. Progr. Berlin 1906. 33 S. 4°.

Orientalia und vergleichende Sprachwissenschaft.

722. **Abeghian, A.,** Vorfragen zur Entstehungsgeschichte der altarmenischen Bibelübersetzungen. Diss. Marburg 1906. 46 S. 8°.
723. **Aptowitzer, V.,** Das Schriftwort in der rabbinischen Literatur. Prolegomena. Akad. Wien 1906. 62 S. 8°.
724. **Brummer, V.,** Die Sumerischen Verbal-Afformative nach den ältesten Keilinschriften bis herab auf Gudea (ca. 3300 v. Chr.) einschliesslich. Diss. München 1905. 48 S. 8°.
725. **Delitzsch, F.,** Die babylonische Chronik, nebst e. Anh. über die synchronistische Geschichte P. Akad. Leipzig 1906. 46 S. Lex 8°.
726. **Duensing, H.,** Christlich-palästinisch-aramäische Texte und Fragmente nebst einer Abhandlung über den Wert der palästinischen Septuaginta. Diss. Göttingen 1906. 62 S. 4°.
727. **Lidén, E.** Armenische Studien. Akad. Göteborg 1906. 150 S. Gr. 8°.
728. **Schubring, W.,** Das Kalpa-Sûtra die alte Sammlung jinistischer Mönchsvorschriften. Einleitung, Text, Anmerkungen, Uebersetzung, Glossar. Diss. Strassburg 1905. 71 S. 8°.

Theologie.

729. **Beer, E.,** Der Primat des Petrus. Eine Studie nach Matth. XVI. Progr. Kempen i. Posen 1906. 10 S. 4°.
730. **Gerhard, M.,** Der religiöse Charakter der Heilsarmee. Diss. Breslau 1906. 81 S. 8°.
731. **Kirn, O.,** Grenzfragen der christlichen Ethik. Progr. Leipzig 1906. 43 S. Lex. 8°.
732. **Rütten, F.,** Martin Donk. (Martinus Duncanus.) 1505—1590. Diss. Münster 1906. 61 S. 8°.

Philosophie und Psychologie.

733. **Anton, R.,** Tolstoj's sociale Anschauungen, insbesondere seine Eigentumslehre und ihr Verhältnis zur Lehre P. S. Proudhons. Diss. Freiburg (Schweiz) 1905. 117 S. 8°.

Digitized by Google

734. **Falter, G.**, Beiträge zur Geschichte der Idee. Tl. I. Philon und Plotin. Diss. Marburg 1906. 102 S. 8°.
735. **Frankl, W. M.**, Logik, eine wissenschafts-theoretische Untersuchung nach den Forschungsergebnissen Meinongs. Progr. St. Paul 1906. 8 S. 8°.
736. **Hahn, R.**, Über die Beziehungen zwischen Fehlreaktionen und Klangassoziationen. Diss. Zürich 1906. 48 S. 8°.
737. **Katz, D.**, Experimentelle Beiträge zur Psychologie des Vergleichs im Gebiete des Zeitsinns. Diss. Göttingen 1906. 79 S. 8°.
738. **Klein, A.**, Die modernen Theorien über das allgemeine Verhältnis von Leib und Seele. Gel. Breslau 1906. VI, 97 S. Gr. 8°.
739. **Kuhlmann, R.**, Die Erkenntnislehre Friedrich Heinrich Jakobis, eine Zweiwahrheitentheorie, dargestellt und kritisch untersucht. Diss. Münster 1906. 71 S. 8°.
740. **Lütgert**, Das Problem der Willensfreiheit in der vorchristlichen Synagoge. Gel. Halle 1906. 24 S. 4°.
741. **Meyer, G.**, Das Verhältnis der Entwicklungstheorie in Schellings Naturphilosophie zum Darwinismus und die Bedeutung beider Systeme für die Konzentration. Progr. Görlitz 1906. 10 S. 4°.
742. **Odebrecht, R.**, Hermann Cohens Philosophie der Mathematik. Diss. Erlangen 1906. 57 S. 8°.
743. **Pichler, H.**, Über die Arten des Seins. Diss. Heidelberg 1906. 59 S. 8°.
744. **Preuss, A.**, Syntaktische Prinzipien.. Progr. Graudenz 1906. 20 S. 8°.
745. **Reverdin, H.**, De la certitude historique. Diss. Genf 1905. 129 S. 8°.
746. **Rusk, R. R.**, Die pragmatische und humanistische Strömung in der modernen englischen Philosophie. Diss. Jena 1906. 80 S. 8°.
747. **Skribanowitz, Th.**, Wundts Voluntarismus in seiner Grundlegung geprüft. Diss. Greifswald 1906. 110 S. 8°.

Pädagogik.

748. **Ahrens**, Die Einweihungsfeier des Ergänzungsbaues der Oberrealschule zu Göttingen. Progr. Göttingen 1906. 8 S. 4°.
749. **Anschauer, E.**, Der internationale Briefwechsel auf der Mittelstufe. Progr. Troppau 1906. 5 S. 8°.
750. **Bauer, W.**, Experimente aus der Physik und Chemie am Gymnasium. I. Abteilung (III., IV., V. und VII. Klasse.) Progr. Kaaden 1906. 41 S. 8°.
751. **Becker, E.**, Nachtrag zum Album des akademischen Pädagogiums. (1654—1779.) Progr. Marburg i. H. 1906. 28 S. 4°.
752. **Bergh, E.**, Abschiedsgruss an die Schülerinnen der höheren Mädchenschule zu Geestemünde. Progr. Geestemünde 1906. 10 S. 8°.
753. **Blum, F.**, Zur Geltung des in Tertia beginnenden lateinischen Unterrichts. Progr. Mannheim 1906. 16 S. 4°.
754. **Born, C.**, Aufgaben und Ziele der Realschule zu (Calbe a. S.) Progr. Calbe a. S. 1906. 36 S. 4°.
755. **Brand**, Das neue Schulhaus der städtischen höheren Mädchenschule und des städtischen Lehrerinnenseminars in Altona. Progr. Altona 1906. 2 Seiten m. 3 Taf. u. 2 Abb. 4°.
756. **Brunn, E.**, Der deutsche Lehrplan der Königlichen Realschule. Progr. Sonderburg 1906. 31 S. 4°.
757. **Buch**, Die Lichtbilder-Sammlung des Gymnasiums und der Realschule zu Mühlheim (Ruhr). Progr. Mühlheim 1906. 32 S. 8°.
758. **Busse, R.**, Aus Ludwig Wieses pädagogischem Vermächtnis. Ein Gedenkblatt zu seinem hundertjährigen Geburtstage. Progr. Küstrin 1906. 15 S. 4°.
759. **Diels, H.**, Internationale Aufgaben der Universität. Gel. Berlin 1906. 38 S. 4°.
760. **Doederlein, M.**, Im Auslande. Erfahrungen und Ratschläge. Progr. Memmingen 1906. 9 S. 8°.
761. **Dukla Lopič, P. J. d.**, Die Grundoperationen im Obergymnasium. Progr. Bozen 1906. 22 S. 8°.
762. **Egelhaaf, G.**, Bericht über die 25jährige Jubelfeier des Karlgymnasiums zu Stuttgart. Progr. Stuttgart 1906. 17 S. 4°.

Digitized by Google

763. **Fitschen,** Rede zur Feier des hundertjährigen Bestehens der Kaiserin-Auguste-Viktoria-Schule zu Celle. Progr. Celle 1906. 35 S. 8°.
764. **Guckuck,** Bau-Beschreibung der neuen städtischen höheren Mädchenschule und Lehrerinnenbildungsanstalt zu Essen a. d. Ruhr. Progr. Essen-Ruhr 1906. 8 S. m. 10 Taf. u. 2 Abb. 4°.
765. **Guhrauer, H.,** Die Aufgabe des Gymnasiums in der Gegenwart. Progr. Wittenberg 1906. 13 S. 4°.
766. **Haehnel, K.,** Entwürfe zu deutschen Aufsätzen für die oberen Gymnasialklassen. Progr. Landskron i. B. 1906. 22 S. 8°.
767. **Halling,** Geschichte der Städtischen höheren Mädchenschule zu Memel. (75 Jahre). Progr. Memel 1906. 8 S. 4°.
768. **Holstein, H.,** Geschichtszahlen. Für den Unterricht am Königlichen Ulrichs-Gymnasium in Norden. Progr. Norden 1906. 33 S. 8°.
769. **Küstner, O., A. Schulze u. a.,** Die Beurteilung unserer Schülerinnen. Studien von Mitgliedern des Kollegiums. (Der höheren Schule für Mädchen und des Lehrerinnenseminars.) Progr. Leipzig 1906. 61 S. 8°.
770. **Kirchhoff,** Beschreibung des Schulgebäudes des Königlichen Gymnasiums. Progr. Clausthal 1906. 3 S. m. 4 Taf. 4°.
771. **Knaflitsch, K.,** Geschichte des Troppauer Gymnasiums. III. Das Gymnasium als Staatsanstalt (1849—1906). Progr. Troppau 1906. 55 S. 8°.
772. **Laurent, J.,** Beschreibung des neuen Schulgebäudes des Kaiser-Karls-Gymnasium. Progr. Aachen 1906. 14 S. m. 10 Taf. 4°.
773. **Leonhardt, C.,** Bericht über die 50 Jahr-Feier d. städt. Höheren Mädchenschule. Progr. Liegnitz 1906. 11 S. 4°.
774. **Meyer, W.,** Aus der Abiturienten-Matrikel des Johanneums 1804—27. Progr. Hamburg 1906. 53 S. 8°.
775. **Mielke, R.,** Beiträge zur Frage der Kunsterziehung in der Schule. Progr. Berlin 1906. 12 S. 4°.
776. **Rosenplenter,** Das neue Anstaltsgebäude (d. Realprogymnas.) und seine innere Einrichtung. Progr. Friedrichshagen 1906. 18 S. m. 5 Taf. 4°.
777. **Scharnagl, J.,** Ueber den erziehlichen Wert der Jugendspiele. Progr. Kremsier 1906. 10 S. 8°.
778. **Schenk, R.,** Der lateinische Grundlehrplan der unteren Klassen des Kgl. Gymnasiums und Realgymnasiums. Progr. Rendsburg 1906. 30 S. 4°.
779. **Schierenberg, H.,** Zur lebensvollen Gestaltung des biologischen Unterrichts. Progr. Bochum 1906. 7 S. 4°.
780. **Schirlitz, P.,** Der Neubau der Viktoria-Schule (Städt. Höhere Mädchenschule.) Progr. Frankfurt a. M. 1906. 7 S. m. 6 Taf.
781. **Schmelzle,** Deutschland, nach neuen, methodischen Gesichtspunkten für Schüler höherer Lehranstalten bearbeitet. Progr. Rappoltsweiler 1906. 41 S. 4°.
782. **Schneider,** Katalog der Schüler-Bibliothek des Kgl. Gymnasiums. Progr. Neustadt O.-S. 1906. 22 S. 8°.
783. **Schnell, H.,** Die Umgestaltung der Unterrichtsräume für Physik im Ludwig-Georgs-Gymnasium zu Darmstadt. Progr. Darmstadt 1906. 15 S. m. 4 Fig. 4°.
784. **Schümann,** Baubeschreibung des Erweiterungsbaues vom Städtischen Reform-Realgymnasium. Progr. Itzehoe 1906. 30 S. m. 8 Taf. 4°.
785. **Schütze,** Katalog der Schüler-Bibliothek der Königl. Berger-Oberrealschule. Progr. Posen 1906. 99 S. 8°.
786. **Schwamborn, G.,** Geschichtsquellen mit besonderer Berücksichtigung der mittelalterlichen Kirchengeschichte für den Gebrauch der Schüler. Progr. Neuss 1906. 38 S. 8°.
787. **Wagner,** Ueber Persönlichkeitsbildung. Rede bei der Einweihung des neuen Schulhauses in Altona. Progr. Altona 1906. 8 S. 4°.
788. **Wittneben, A.,** Die Einweihung des neuen Gymnasialgebäudes. Progr. Clausthal 1906. 13 S. 4°.
789. **Zimmermann, E.,** Die Kgl. Industrieschule Kaiserslautern. Progr. Kaiserslautern 1906. 28 S. m. 16 Taf. 8°.

Digitized by Google

Geschichte und Hilfswissenschaften.

790. **Bartels, G.,** Die Geschichtschreibung des Klosters Corvey. Diss. Göttingen 1906. 76 S. 8°.
791. **Bastgen, H.,** Die Entstehungsgeschichte der Trierer Archidiakonate. Diss. Breslau 1906. 56 S. 8°.
792. **Becker, J.,** Die Reichsvogtei Kaysersberg von ihrem Ursprung bis zur französischen Revolution. Progr. Strassburg i. E. 1906. 74 S. 8°.
793. **Claussen, J.,** Ein Brief Samuel Pufendorfs. Gel. Hamburg 1905. 3 S. 8°.
794. **Darpe, F.,** Coesfelder Urkundenbuch. Tl. II. Progr. Coesfeld 1906. 48 S. 8°.
795. **Döhmann, K. G.,** Beiträge zur Geschichte der Stadt und Grafschaft Steinfurt. Tl. III. Das älteste Lehenbuch der Herrschaft Steinfurt 1280—1439. Progr. Burgsteinfurt 1906. 48 S. 8°.
796. **Freekmann, J.,** Die capitulatio perpetua u. ihre verfassungsgeschichtliche Bedeutung für das Hochstift Osnabrück (1648—1550). Diss. Münster 1906. 75 S. 8°.
797. **Grippel, J.,** Zeitgenössische Berichte aus der Umgebung Oberhollabrunns über die Kriegsjahre 1805 und 1809. Progr. Oberhollabrunn 1906. 15 S. 8°.
798. **Häberle,** Der Strassburger Stettmeister Jakob Sturm. Progr. Strassburg i. E. 1906. 11 S. 8°
799. **Jeller, J.,** Die Siegelkammer der Bischöfe von Münster. Diss. Münster 1906. 54 S. 8°.
800. **Knops, A.,** Die Aufhebung der Leibeigenschaft (Eigenbehörigkeit) im nördlichen Münsterlande (den vormals Arenbergischen und Bergischen Teilen des französischen Kaiserreiches. Diss. Münster 1906. 68 S. 8°.
801. **Liessem, H. J.,** Hermann van dem Busche; sein Leben und seine Schriften. Fortsetzung. Progr. Cöln 1906. 10 S. 4°.
802. **Pelzer, H.,** Friedrichs I. von Hohenstaufen Politik gegenüber Dänemark, Polen und Ungarn. Diss. Münster 1906. 65 S. 8°.
803. **Rief, P. J. C.,** Beiträge zur Geschichte des ehemaligen Kartäuserklosters Allerengelberg in Schnals. IV. Progr. Bozen 1906. 12 S. 8°.
804. **Roth, C.,** Die Auflösung der Tiersteinischen Herrschaft. Diss. Basel 1906. 178 S. m. 1 Karte. 8°.
805. **Sarmiento de Gamboa, P.,** Geschichte des Inkareiches. Hrsg. v. R. Pietschmann. Akad. Göttingen 118, 161 S. 8°.
806. **Schneider, T.,** Religionsgeschichtliche Bilder aus Nassau. I. Teil. Progr. Wiesbaden 1906. 42 S. 4°.
807. **Schnettler, O.,** Die Stellung des Kurfürstenkollegiums zum Königstum und zur Reichsregierung bis zur Zeit Sigmunds. Diss. Halle 1906. 69 S. 8°.
808. **Solms-Roedelheim, E. Graf zu,** Die Nationalgüter-Verkäufe im Distrikt Strassburg 1791—1811. Diss. Strassburg 1904. 164 S. 8°.
809. **Stehmann, R.,** Beiträge zur Geschichte des Herzogs Adolf Friedrich I. von Mecklenburg-Schwerin in den Jahren 1636—1644. Diss. Münster 1906. 86 S. 8°.
810. **Stentrup, F.,** Die Translatio sancti Viti. Diss. Münster 1906. 46 S. 8°.
811. **Stuke, K.,** Geschichte der Verfassung der Stadt Hildesheim von den letzten Zeiten der fürstbischöflichen bis zum Ende der preussischen Herrschaft 1802—1806. Tl. I. Diss. Münster 1906. 51 S. 8°.
812. **Terwelp, G.,** Joannis Wilmii Chronicon Rerum Kempensium. IV. Progr. Kempen 1906. 64 S. 8°.
813. **Thamm, M.,** Ein altes Verzeichnis der Dörfer und Feuerstätten sowie der Renten und Gülten fremder Herren in der Stadt und im Banne Montabaur. Progr. Montabaur 1906. 20 S. 4°.
814. **Ziegler, O.,** Die Politik Strassburgs während des bischöflichen Krieges. (1592—93.) Diss. Strassburg 1906. 113 S. 8°.

Geographie.

815. **Drygalski, E. v.,** Ferdinand Freiherr von Richthofen. Gel. Berlin 1905. 19 S. m. 1 Portr. 8°.
816. **Illing, W.,** Mähren und seine Bevölkerung. Progr. Zwittau 1906. 28 S. 8°.
817. **Kraitschek, G.,** Eine Nordlandsfahrt. Progr. Wien 1906. 21 S. 8°.

Digitized by Google

818. **Müller, H.,** Die geographischen und ethnographischen Elemente in Dr. Ph. J. Fallmerayers Werken. I. Teil. Die geographischen Elemente. Progr. Amberg 1906. 31 S. 8°.
819. **Scheffler, F.,** Das La Tène-Gräberfeld von Altranft bei Freienwalde a. O. Progr. Freienwalde a. O. 1906. 21 S. m. 2 Taf. 4°.
820. **Schmiedeberg, W.,** Zur Geschichte der geographischen Flächenmessung bis zur Erfindung des Planimeters. Diss. Göttingen 1906. 52 S. 8°.
821. **Wohlbefedt, O.,** Meine zweite Reise nach Montenegro (1905). Gel. Gera 1906. 34 S. 8°.

Rechtswissenschaft.

822. **Abel, K.,** Die Wirkungen der verspäteten Vertragsannahme. Diss. Greifswald 1906. 46 S. 8°.
823. **Ablgt, W.,** Die Auslobung nach dem B. G. B. Diss. Leipzig 1906. 104 S. 8°.
824. **Abraham, P.,** Zur Lehre vom Thronverzicht. Diss. Berlin 1906. 49 S. 8°.
825. **Alsberg, M.,** Vollendung und Realkonkurrenz beim Meineid des Zeugen und Sachverständigen. (Zugleich ein Beitrag zur Lehre vom fortgesetzten Verbrechen.) Diss. Bonn 1906. 66 S. 8°.
826. **Asschenfeldt, G.,** Die in den Rechtssätzen der § § 844—846 B. G. B. gegebenen Ansprüche mit besonderer Berücksichtigung ihres rechtlichen Charakters. Diss. Leipzig 1906. 50 S. 8°.
827. **Ballgand, A. v.,** Der Ehevertrag. Gekr. Preisschr. München 1906. VIII, 153 S. 8°.
828. **Bamberg, H.,** Die gesetzlichen Konkurrenzverbote im Handelsgesetzbuche vom 10. Mai 1897 unter Berücksichtigung der hauptsächlichsten Bestimmungen des alten Rechts. Diss. Leipzig 1906. 74 S. 8°.
829. **Barkhausen, K.,** Der gegenseitige Regress mehrerer Sicherheitssteller für dieselbe Forderung. Diss. Leipzig 1906. 41 S. 8°.
830. **Becker, H.,** Die Haftung des Tierhalters nach § 833 B. G. B. Diss. Leipzig 1906. 75 S. 8°.
831. **Begemann, H.,** Die rechtliche Natur des Eintritts in den Reichsstaatsdienst bezw. der Verleihung eines Reichsamtes. Diss. Münster 1906. 128 S. 8°.
832. **Biermann, J.,** Die öffentlichen Sachen. Univ.-Progr. Giessen 1905. 57 S. 4°.
833. **Bittkow, M.,** Der Anspruch auf den Finderlohn. Diss. Erlangen 1906. 54 S. 8°.
834. **Braendle, R.,** Die scheinbaren Grundstücksbestandteile. Diss. Heidelberg 1906. 63 S. 8°.
835. **Brecht, A.,** Vom Verkauf einer fremden Sache. Diss. Leipzig 1906. 36 S. 8°.
836. **Broicher, W.,** § 607 Abs. 2 B. G. B. und seine Wirkungen. Diss. Jena 1906. 48 S. 8°.
837. **Brunke, F.,** Das Recht der kaufmännischen Auskunfteien. Diss. Leipzig 1906. 100 S. 8°.
838. **Buch, G. F. v.,** Das Recht am eigenen Bilde. Diss. Leipzig 1906. 72 S. 8°.
839. **Butz, C.,** Der gute Glaube auf dem Gebiete des Liegenschaftsrechts. Diss. Heidelberg 1906. 53 S. 8°.
840. **Claussen, B.,** Der Rechtsfall der L. 6. 2 D. pro socio 17, 2 im gemeinen Recht und im Recht des Bürgerlichen Gesetzbuches. Diss. Erlangen 1906. 36 S. 8°.
841. **Cohn, M.,** Die Kulpakompensation einst und jetzt. Eine kritische Studie. Diss. Heidelberg 1906. 63 S. 8°.
842. **Conrad, H.,** Beiträge zur Pfändungsstatistik. Diss. Jena 1906. 66 S. 8°.
843. **Dahlen, F.,** Das Immissionenrecht des Bürgerlichen Gesetzbuches und der Gewerbeordnung. Diss. Leipzig 1906. 88 S. 8°.
844. **Diessner, G.,** Das Recht der stillen Gesellschaft nach dem Handelsgesetzbuche vom 10. 5. 1897. Diss. Leipzig 1906. 50 S. 8°.
845. **Dittmann, E.,** Die Haftung der Emissionshäuser. Diss. Greifswald 1906. 34 S. 8°.
846. **Dittrich, C.,** Das Prokura-Indossament nach Artikel 17 der allgem.-deutschen Wechselordnung. Diss. Leipzig 1906. 56 S. 8°.
847. **Douglas, M.,** Beiträge zur Lehre von der Reichsgesetzgebung. Diss. Heidelberg 1906. 53 S. 8°.

Digitized by Google

848. **Drahota, W.**, Die rechtliche Natur des Leibrentenrechts u. insbesondere deren Wirkungen bei Verzug des Leibrentenschuldners. (Recht des Bürgerlichen Gesetzbuchs.) Diss. Jena 1906. 45 S. 8°.
849. **Düker, F.**, Die analoge Anwendung der Vorschriften der Hypothek auf die Grundschuld des Bürgerlichen Gesetzbuches. Diss. Leipzig 1906. 64 S. 8°.
850. **Eichmann, E.**, Sind auf eine Aktiengesellschaft die Vorschriften des B. G. B. über rechtsfähige Vereine anwendbar? Diss. Leipzig 1905. 62 S. 8°.
851. **Ellts, R.**, Die Rechtsfolgen der Errichtung eines Gebäudes über die Grenze des Nachbarn hinaus. Nach dem bürgerlichen Gesetzbuch. Diss. Leipzig 1906. 82 S. 8°.
852. **Elsperger, W.**, Das Vergehen der einfachen Wilderei nach § 292 des Reichsstrafgesetzbuchs. Diss. Leipzig 1906. 63 S. 8°.
853. **Erler, F.**, Der Gepäckschein. Diss. Leipzig 1906. 36 S. 8°.
854. **Esser, F.**, Inwieweit ist der Grundeigentümer, der sein Grundstück vertieft, dem Nachbar für den durch das Vertiefen entstandenen Schaden ersatzpflichtig? Nach gemeinem Recht u. dem Bürgerlichen Gesetzbuch. Diss. Leipzig 1906. 60 S. 8°.
855. **Fellgentreff, C.**, Das Rechtsverhältnis zwischen Vorerben und Nacherben in geschichtlicher Entwicklung unter besonderer Berücksichtigung der heutigen Gestaltung nach dem Bürgerlichen Gesetzbuch für das deutsche Reich. Diss. Leipzig 1906. 58 S. 8°.
856. **Fett, R.**, Unterbricht die Erhebung der Klage gegen eine offene Handelsgesellschaft die Verjährung gegenüber den Gesellschaftern? Diss. Göttingen 1906. 53 S. 8°.
857. **Fischer, E.**, Die Vollmacht des Prokuristen. Diss. Leipzig 1906. 47 S. 8°.
858. **Fontheim, G.**, Das Anfechtungsrecht des bürgerlichen Rechts, insbesondere seine Übertragbarkeit, zugleich ein Beitrag zur Lehre von den Gestaltungsrechten. Diss. Leipzig 1906. 93 S. 8°.
859. **Franke, J.**, Sind Einwendungen des Anfechtungsgegners im Anfechtungsverfahren ausserhalb des Konkurses zulässig, welche sich gegen die im Vorprozess zwischen Anfechtendem u. Schuldner rechtskräftig festgestellte Forderung richten? Diss. Heidelberg 1906. 47 S. 8°.
860. **Freiesleben, G. J.**, Die Rechtsstellung der Geschäftsführer einer Gesellschaft mit beschränkter Haftung. Diss. Leipzig 1906. 113 S. 8°.
861. **Frohnhausen, P.**, Der Verlöbnisbruch nach dem Bürgerlichen Gesetzbuch. Zugleich ein Beitrag zur Rechtstheorie des Verlöbnisses. Diss. Leipzig 1906. 92 S. 8°.
862. **Gersehel, J.**, Sind auf eine Aktiengesellschaft die Vorschriften des Bürgerlichen Gesetzbuches über rechtsfähige Vereine anwendbar? Diss. Heidelberg 1906. 32 S. 8°.
863. **Glitsch, H.**, Beiträge zur älteren Winterthurer Verfassungsgeschichte. Diss. Leipzig 1906. 92 S. m. 1 Karte. 8°.
864. **Gorge, Th.**, Die Abzahlungsgeschäfte. Diss. Leipzig 1906. 60 S. 8°.
865. **Gossler, W. v.**, Sind in Preussen die Mitglieder der Konsistorien Staatsbeamte? Diss. Heidelberg 1906. 53 S. 8°.
866. **Gütle, K.**, Die Rechtmässigkeit der Ehrenverletzung gemäss § 193 R. St. G. B. Diss. Heidelberg 1906. 84 S. 8°.
867. **Haferkorn, C.**, Ueber die Schuldenhaftung des neuen Firmeninhabers. Diss. Leipzig 1906. 67 S. 8°.
868. **Hammer, K.**, Das Pfandrecht des Spediteurs nach dem deutschen Handelsgesetzbuche. Diss. Leipzig 1906. 83 S. 8°.
869. **Haendel, R.**, Der Prozessvergleich. Diss. Leipzig 1906. 37 S. 8°.
870. **Harnapp, P.**, Die Beendigung des kaufmännischen Lehrverhältnisses. Diss. Leipzig 1906. 87 S. 8°.
871. **Harten, Th. van.**, Natur und Wirkungen der Vereinbarung, dass aus beliebigem Grunde geschuldetes Geld künftig als Darlehn geschuldet werden soll. Diss. Leipzig 1906. 50 S. 8°.
872. **Hartmann, L.**, Die rechtliche Natur des Erbschaftsanspruches nach dem heutigen bürgerlichen Recht. Diss. Leipzig 1906. 80 S. 8°.
873. **Hartwig, O.**, Die Schuldenhaftung der nicht rechtsfähigen Vereine nach geltendem Privat- und Prozessrecht. Diss. Leipzig 1905. 44 S. 8°.
874. **Hasebrink, E.**, Die Rechtsbeihilfe des Käufers einer gestohlenen Sache nach römischem u. deutschem bürgerlichen Recht. Diss. Leipzig 1906. 59 S. 8°.

Digitized by Google

875. **Hauptmann, W.**, Ueber die Bestrafung der Versuchshandlung im Falle des § 216 St. G. B. Diss. Breslau 1906. 58 S. 8°.
876. **Hauser, H. K.**, Zwangsvollstreckung in Hypotheken. Diss. Freiburg 1906. 107 S. 8°.
877. **Hawlitzky, W.**, Der Begriff u. die Besonderheiten des Fixkaufes nach Handelsrecht. Diss. Heidelberg 1906. 59 S. 8°.
878. **Heilgendorff, W.**, Die Vollstreckungsgegenklage. Diss. Leipzig 1906. 121 S. 8°.
879. **Heine, E.**, Ueber das Verhältnis der §§ 226 und 826 des Bürgerlichen Gesetzbuchs zueinander. Diss. Heidelberg 1906. 51 S. 8°.
880. **Helmecke, H.**, Der Begriff des Minderkaufmanns. Diss. Leipzig 1906. 109 S. 8°.
881. **Henggeler, A.**, Das bischöfliche Kommissariat Luzern von 1605—1800. Diss. Bonn 1906. 160 S. 8°.
882. **Herfs, Th.**, Der Pfandverkauf beweglicher Sachen im Wege der öffentlichen Versteigerung nach dem Bürgerlichen Gesetzbuch. Diss. Heidelberg 1906. 69 S. 8°.
883. **Herz, P.**, Die Sicherungsübereignungen. Diss. Heidelberg 1906. 80 S. 8°.
884. **Hess, C. v.**, Die Voraussetzungan der direkten Vertretungswirkung im Entwurfe des schweiz. Zivilgesetzbuchs. Diss. Freiburg (Schweiz) 1906. 86 S. 8°.
885. **Hompel, M. ten**, Die juristische Natur des Miteigentums. (§ 1008 B. G. B.) Diss. Leipzig 1906. 61 S. 8°.
886. **Hoen, M.**, Die Erfordernisse der Schriftform im Falle der Vertretung. Ein Beitrag zur Auslegung des § 126 B. G. B. Diss. Leipzig 1906. 44 S. 8°.
887. **Hünninger, W.**, Der Bodensee im Völkerrecht. Diss. Heidelberg 1906. 97 S. 8°.
888. **Hoos, J.**, Simulation und Willensmängel beim Kindesannahmevertrage. Diss. Heidelberg 1906. 40 S. 8°.
889. **Hoppe, A.**, Ein Beitrag zur Lehre über die Klage gegen den Ehemann nach § 739 C. P. O., die Zwangsvollstreckung in das eingebrachte Gut der Ehefrau zu dulden. Diss. Jena 1906. 39 S. 8°.
890. **Hoppe, Th.**, Die Quittung im gemeinen Rechte und nach dem bürgerlichen Gesetzbuche. Diss. Greifswald 1906. 48 S. 8°.
891. **Horber, C.**, Das Forderungspfandrecht. Diss. Zürich 1905. 173 S. 8°.
892. **Hormuth, W.**, Die Scheingeschäfte. Diss. Heidelberg 1906. 46 S. 8°.
893. **Hornig, F. W.**, Die zivilrechtliche Verantwortlichkeit der Mitglieder des Aufsichtsrats der Aktiengesellschaft für die Gründungsvorgänge nach deutschem Aktienrecht. Diss. Leipzig 1906. 81 S. 8°.
894. **Horster, K. F.**, Die Arten der Mitvormundschaft des gemeinen Rechts und die des Bürgerlichen Gesetzbuchs. Diss. Leipzig 1906. 36 S. 8°.
895. **Hünnebeck, W.**, Die Mahnung. (Nach Bürgerlichem Gesetzbuch.) Diss. Leipzig 1906. 60 S. 8°.
896. **Jaeger, W.**, Das Anwendungsgebiet der Notwehr. (§ 227 und § 859 B. G. B.) Diss. Heidelberg 1906. 79 S. 8°.
897. **Jaegler, O.**, Uebertragbarkeit und Pfändbarkeit von Forderungen und anderen Vermögensrechten. Diss. Freiburg 1906. 90 S. 8°.
898. **Kallscher, F.**, Der Erbverzicht nach dem Bürgerlichen Gesetzbuch durch das Deutsche Reich mit Rücksicht auf seine Entstehungsgeschichte. Diss. Heidelberg 1906. 74 S. 8°.
899. **Keil, H.**, Die Aufrechnung von Forderungen bei der offenen Handelsgesellschaft. Diss. Breslau 1906. 43 S. 8°.
900. **Knelp, G.**, Das Schicksal der Lebensversicherungssumme bei den verschiedenen Güterständen des B. G. B. Diss. Freiburg 1906. 119 S. 8°.
901. **Knetsch, A.**, Der Begriff der Notwehr nach der peinlichen Gerichtsordnung Karls V. und dem Strafgesetzbuch für das Deutsche Reich. Dogmatisch-histor. Studie. Diss. Jena 1906. 88 S. 8°.
902. **Koch, P.**, Der gemeinrechtliche contractus aestimatorius und das moderne Kommissionswarengeschäft. Diss. Leipzig 1906. 66 S. 8°.
903. **Köhler, I.**, Die Zwangsvollstreckung in dem Schuldner nicht gehörige bewegliche Sachen und die Rechte des Dritteigentümers. Diss. Göttingen 1906. 52 S. 8°.
904. **Köhler, P.**, Alternative Feststellung im Urteile des Strafrichters. Diss. Freiburg 1906. 55 S. 8°.
905. **Kretzschmar, M. W.**, Die Unterhaltungspflicht geschiedener Ehegatten gegen ihre minderjährigen unverheirateten Kinder nach geltendem Rechte. Diss. Leipzig 1906. 81 S. 8°.

Digitized by Google

906. **Kuck, E.**, Das Aktienrecht. Diss. Greifswald 1906. 109 S. 8°.
907. **Kuhn, E.**, Vererbung und Uebertragung des Strafantragrechtes. Diss. Zürich 1906. 78 S. 8°.
908. **Lagrèze, G. W.**, Ueber die Anweisung des B. G. B. Diss. Jena 1906. 42 S. 8°.
909. **Lerch, F.**, Unterliegen die Handlungen eines Vereinsorgans den gesetzlichen Bestimmungen über die Stellvertretung? Diss. Breslau 1906. 61 S. 8°.
910. **Leschik, E.**, Der privatrechtliche Schutz der Ehre nach dem Bürgerlichen Gesetzbuche. Diss. Leipzig 1906. 49 S. 8°.
911. **Lippert, H.**, Die alternative Ermächtigung des Gläubigers im deutschen bürgerl. Rechte. Diss. Leipzig 1906. 55 S. 8°.
912. **Lübbert, E.**, Die rechtliche Natur der stillen Gesellschaft unter besonderer Berücksichtigung ihrer historischen Entwicklung. Diss. Breslau 1906. 58 S. 8°.
913. **Lürman, S.**, Die Rechte und Pflichten des Lagerhalters. Diss. Leipzig 1906. 73 S. 8°.
914. **Luetgebrune, W.**, Die Sicherungs-Uebereignung. (Ein Konstruktionsversuch. Diss. Freiburg 1906. 57 S. 8°.
915. **Maack, C.**, Die Eigentumsübertragung nach § 930 B. G. B. als Vertrag des Veräusserers mit sich selbst. Diss. Göttingen 1906. 52 S. 8°.
916. **Mack, E.**, Das „Recht der Exklusive" bei der Papstwahl. Eine rechtshistorische Studie. Diss. Leipzig 1906. 50 S. 8°.
917. **Mankiewicz, H.**, Die richterliche Ermässigung einer im Statut einer Actiengesellschaft festgesetzten Vertragsstrafe. Diss. Leipzig 1906. 41 S. 8°.
918. **Marcus, S.**, Die subjektiven Grenzen der Rechtskraft. Diss. Breslau 1906. 64 S. 8°.
919. **Marg, K.**, Die Voraussetzungen der Hinterlegung zwecks Schuldbefreiung nach gemeinem Recht u. dem Recht des Bürgerlichen Gesetzbuchs. Diss. Greifswald 1906. 79 S. 8°.
920. **Martens, H.**, Zubehör beim Grundstück nach gemeinem Recht und dem Bürgerlichen Gesetzbuch. Diss. Rostock 1906. 120, 70 S. 8°.
921. **Marx, A.**, Der Schutz des Namenrechts durch § 12 des Bürgerlichen Gesetzbuchs. Diss. Leipzig 1906. 57 S. 8°.
922. **Meidner, A.**, Die Annahme einer Erbschaft im Bürgerlichen Gesetzbuche. Diss. Breslau 1906. 69 S. 8°.
923. **Mell, A.**, Bericht über die Vorarbeiten zur Herausgabe des Ergänzungsbandes der steirischen Taidinge. Abad. Wien 1906. 38 S. 8°.
924. **Mörss, E. v.**, Der Erwerb eigener Aktien durch die Aktiengesellschaft. Diss. Leipzig 1906. 31 S. 8°.
925. **Müller, J.**, Die Immunität der parlamentarischen Berichterstattung. Diss. Heidelberg 1906. 68 S. 8°.
926. **Murait, R. v.**, Die Brandstiftung im schweizerischen Strafrecht mit Berücksichtigung des deutschen u. franz. Rechts. Diss. Bern 1906. 150 S. 8°.
927. **Nauenberg, E.**, Die Wirkung des Aufgebots der Nachlassgläubiger. Diss. Leipzig 1906. 94 S. 8°.
928. **Nieke, F.**, Der Wildschadensersatz nach deutschem bürgerlichen Recht. Diss. Greifswald 1906. 43 S. 8°.
929. **North, A.**, Die Nothilfepflicht im deutschen Strafrecht unter Berücksichtigung ihrer geschichtlichen Grundlage sowie der ausländischen Gesetzgebung. Diss. Tübingen 1906. 147 S. 8°.
930. **Paech, G.**, Die Haftung für Nachlassverbindlichkeiten bei Vereinigung mehrerer Erbteile in einer Hand. Ein Beitrag zur Interpretation des § 2007 B. G. B. Diss. Greifswald 1906. 58 S. 8°.
931. **Pfister, E.**, Das vertragliche Pfandrecht am Hotelmobiliar nach geltendem Rechte und nach dem Entwurfe für ein schweizerisches Zivilgesetzbuch vergleichend dargestellt und kritisch beleuchtet. Diss. Zürich 1906. 74 S. 8°.
932. **Pringsheim, F.**, Zur Lehre von der Abtretung und Pfändung des Erbteils. Diss. Breslau 1906. 77 S. 8°.
933. **Przibilla, E.**, Erwerb u. Verlust des mittelbaren Besitzes, unter Ausschluss des Erwerbs durch Stellvertreter. Diss. Bonn 1906. 87 S. 8°.
934. **Regendanz, W.**, Beiträge zur Lehre von der Beteiligung am gefährlichen Rauhandel. Diss. Tübingen 1906. 40 S. 8°.

Digitized by Google

935. **Reichardt, K.,** Das Geschäftsguthaben des Genossen. Diss. Leipzig 1906. 47 S. 8°.
936. **Richter, K.,** Die Folgen der Anfechtung eines Testaments auf die Rechtsgeschäfte u. Prozesse des Testamentserben. Diss. Jena 1906. 86 S. 8°.
937. **Ricken, W.,** Die Konzentration der Gattungsschuld (B. G. B. § 243.) nach ihren Voraussetzungen und Wirkungen. Diss. Erlangen 1905. 35 S. 8°.
938. **Robert, W.,** Die Rückgriffshypothek. Diss. Halle 1906. 56 S. 8°.
939. **Rode, H. M. W.,** Die familienrechtlichen Unterhaltsansprüche des B. G. B. verglichen mit denjenigen des gemeinen Rechts in bezug auf ihre zeitliche Ausdehnung. Diss. Leipzig 1906. 58 S. 8°.
940. **Rohrscheidt, H. v.,** Die Actiengesellschaft und die Gesellschaft mit beschränkter Haftung — eine vergleichende Studie. Diss. Leipzig 1906. 135 S. 8°.
941. **Rolke, G.,** Die Löschung der Ladung nach See- u. Binnenschiffahrtsrecht. Diss. Greifswald 1906. 58 S. 8°.
942. **Rosen, E. Frh. v.,** Die Religionsdelikte nach dem russischen Strafgesetzbuch von 1903. Diss. Heidelberg 1906. 84 S. 8°.
943. **Schlesser, L.,** Die Höchstbetragshypothek. Diss. Leipzig 1906. 71 S. 8°.
944. **Schlüter, P.,** Die Gelddelikte des Reichsstrafgesetzbuchs. Diss. Leipzig 1906. 98 S. 8°.
945. **Schmitz, G.,** Die Schadenshaftung für Gehilfen, nach gemeinem Rechte und dem Bürgerlichen Gesetzbuche (§ 278 B. G. B.) Diss. Greifswald 1906. 89 S. 8°.
946. — **H.,** Sind Fabrikmaschinen wesentliche Bestandteile oder Zubehör des Fabrikgrundstücks? Diss Heidelberg 1906. 55 S. 8°.
947. **Schreiber, K.,** Der Mitbesitz. Zu beantworten unter Berücksichtigung der geschichtlichen Entwickelung. Diss. Jena 1906. 47 S. 8°.
948. **Seetzen, Th. R.,** Die Bedeutung der Aktienurkunde für den Erwerb des Aktienrechts. Diss. Leipzig 1906. 69 S. 8°.
949. **Selbmann, K.,** Der possessorische Schutz des mittelbaren Besitzes nach dem Bürgerlichen Gesetzbuch. Diss. Leipzig 1906. 49 S. 8°.
950. **Siemsen, H.,** Die Einlage des stillen Gesellschafters. Diss. Göttingen 1906. 85 S. 8°.
951. **Simon, O.,** Steht dem Schuldner, welcher in entschuldbarer Unkenntnis von einer ihm zustehenden aufrechenbaren Gegenforderung gezahlt hat, die condictio indebiti auf Rückgewähr des Gezahlten zu? (Nach gemeinem und bürgerlichem Rechte.) Diss. Greifswald 1906. 68 S. 8°.
952. **Sobernheim, F.,** Ein Beispiel für die Anwendung der materiell-rechtlichen Vorschriften zugunsten des guten Glaubens. (§ 407 BGB.) Diss. Berlin 1906. 84 S. 8°.
953. **Sommer, H.,** Die Ersatzpflicht des Gläubigers bei Pfändung und Versteigerung dem Schuldner nicht gehöriger Sachen. Diss. Greifswald 1906. 46 S. 8°.
954. **Speer, C. A.,** Aussteuer und Ausstattung nach dem bürgerlichen Gesetzbuche für das deutsche Reich. Diss. Breslau 1906. 88 S. 8°.
955. **Springmann, E.,** Der Begriff der Fundsache, ihre rechtliche Behandlung und ihr Verhältnis zum Schatz nach bürgerlichem Recht unter vergleichender Berücksichtigung des römischen Rechts. Diss. Leipzig 1906. 105 S. 8°.
956. **Spuhl, K.,** Die Vereinigung und Verabredung zur Erlangung günstiger Lohn- und Arbeitsbedingungen. Diss. Jena 1906. 33 S. 8°.
957. **Starke, F.,** Das Schiffspfandrecht nach dem Deutschen Bürgerlichen Gesetzbuche unter Berücksichtigung der darauf bezüglichen Bestimmungen des Gesetzes über die Angelegenheiten der freiwilligen Gerichtsbarkeit. Diss. Leipzig 1906. 64 S. 8°.
958. **Stein, R.,** Ueber den Begriff, die Arten und die rechtlichen Folgen des Lagergeschäftes, inbes. des Sammellagergeschäftes nach dem Haudelsgesetzbuch vom 10. Mai 1897. Diss. Leipzig 1906. 69 S. 8°.
959. **Steiner, E.,** Die Appellation nach schweizerischem Zivilprozessrecht. Diss. Bern 1906. 120 S. 8°.
960. **Stephanus, W.,** Die verwandtschaftliche Unterhaltungspflicht und ihre Erfüllung nach BGB. § 1607. Diss. Leipzig 1906. 57 S. 8°.
961. **Stöber, J.,** Begriff und Rechtsfolgen der Redlichkeit und der Unredlichkeit bei dem Emptange einer ungerechtfertigten Bereicherung nach dem Rechte des BGB. Diss. Leipzig 1906. 52 S. 8°.
962. **Thieme, J.,** Die Annahme an Kindes Statt nach dem geltenden deutschen bürgerlichen Recht. Diss. Leipzig 1906. 81 S. 8°.

Digitized by Google

963. **Thysseu, K.,** Das modifizierte Wechselakzept. Diss. Leipzig 1906. 62 S. 8°.
964. **Töndury, E.,** Das Frauengut unter Ausschluss des Sondergutes im heutigen bündnerischen Privatrechte und nach der Botschaft des Bundesrates vom 28. Mai 1904, betreffend den Entwurf des Schweizerischen Zivilgesetzbuches. Diss. Leipzig 1906. 68 S. 8°.
965. **Toeplitz, G.,** Die Grundgeschäftswirkungen des auf allgemeine Gütergemeinschaft gerichteten Ehevertrages nach dem Rechte des BGB. Diss. Greifswald 1906. 40 S. 8°.
966. **Trautmann, P.,** Die Auslegung letztwilliger Verfügungen. Diss. Halle 1906. 62 S. 8°.
967. **Vogel, E.,** Die rechtliche Natur des Agenturvertrages. Diss. Leipzig 1906. 47 S. 8°.
968. **Vogel, P. W.,** Der Begriff des gegen die guten Sitten verstossenden Rechtsgeschäfts nach § 138 Abs. 1 BGB. Diss. Leipzig 1906. 78 S. 8°.
969. **Wedemeyer, R.,** Der Rücktritt vom gegenseitigen Vertrage nach § 326 des BGB. Diss. Leipzig 1906. 68 S. 8°.
970. **Weise, F.,** Die Zession des suspensiv bedingten Vermächtnisses. Diss. Greifswald 1906. 75 S. 8°.
971. **Westenholz, R. v.,** Entstehen und Erlöschen der Prokura. Diss. Leipzig 1906. 70 S. 8°.
972. **Wiener A. E.,** Die Mittel des gutgläubigen Besitzers zur Geltendmachung des Ersatzanspruchs wegen Verwendungen unter besonderer Berücksichtigung der Bereicherungslehre. Diss. Heidelberg 1906. 44 S. 8°.
973. **Wiesner, C.,** Rechtliche Natur und Gegenstand der Kollationspflicht unter besonderer Berücksichtigung des römischen Rechts. Diss. Leipzig 1906. 52 S. 8°.
974. **Witte, E.,** Die Klagerücknahme. Diss. Greifswald 1906. 46 S. 8°.
975. **Witte, J.,** Muss der Fiskus bei Okkupation eines derelinquierten Grundstückes in einen bestehenden Mietvertrag eintreten? Diss. Heidelberg 1906. 53 S. 8°.
976. **Wyss, K. v.,** Die Widerklage mit besonderer Berücksichtigung der schweizerischen Zivilprozessgesetze. Diss. Zürich 1906. 118 S. 8°.
977. **Zeissig, R.,** Die Ehrenannahme nach der deutschen Wechselordnung. Diss. Leipzig 1906. 60 S. 8°.

Staatswissenschaften und Volkswirtschaft.

978. **Berléung, R.,** Entwicklungsgeschichte des Arbeitsvertrags in den deutschen Territorien seit dem Reichsschluss von 1731 bis zur Einführung der Reichsgewerbeordnung von 1870/71. Diss. München 1906. 93 S. 8°.
979. **Biller, C.,** Der Rückgang der Hand-Leinwandindustrie des Münsterlandes. Diss. Münster 1906. 54 S. 8°.
980. **Bosenick, A.,** Ueber die Arbeitsleistung beim Steinkohlenbergbau in Preussen. Eine Studie aus der Betriebsgeschichte eines kapitalistischen Unternehmungszweigs. Diss. München 1906. 170 S. 8°.
981. **Bothe, F.,** Beiträge zur Wirtschafts- und Sozialgeschichte der Reichsstadt Frankfurt. Progr. Frankfurt a. M. 1906. 171 S. 8°.
982. **Brinkmann, Th.,** Die Entwickelung der Schweinezucht in Dänemark. Diss. Jena 1906. 182 S. m. 1 Abb. u. 1 Tab. 8°.
983. **Brüggemann, H.,** Bedeutung einer Separation für den Kreis Borken i. Westfalen. Diss. Halle 1906. 119 S. m. 3 Kart. 8°.
984. **Conrad, E.,** Der Verein für Sozialpolitik und seine Wirksamkeit auf dem Gebiet der gewerblichen Arbeiterfrage. Diss. Zürich 1906. 195 S. 8°.
985. **Grünspecht, D.,** Die Entlastung der öffentlichen Armenpflege durch die Arbeiterversicherung. Diss. Halle 1906. 40 S. 8°.
986. **Heindl, H.,** Der Umschlag rumänischen Petroleums auf der Donau in Regensburg, seine Bedeutung und die Mittel, ihn zu heben. Diss. Würzburg 1906. 36 S. 8°.
987. **Hornung, E.,** Das Recht des Bundesrates zum Erlass von Verwaltungsvorschriften auf Grund des Art. 7 Ziff. 2 der Reichsverfassung. Diss. Leipzig 1906. 102 S. 8°.
988. **Klein, J.,** Der sibirische Pelzhandel und seine Bedeutung für die Eroberung Sibiriens. Diss. Bonn 1906. 206 S. 8°.
989. **Konanz, K.,** Die Agrarverhältnisse in Bosnien und der Herzegowina. I. Teil. Historische Einleitung. Progr. Tauberbischofsheim 1905. 46 S. 8°.

Digitized by Google

990. **Kusnetzow, K.,** Das Zweikammersystem in Nordamerika im XVII. und XVIII. Jahrhundert. Diss. Heidelberg 1906. 51 S. 8°.
991. **Ley, K. J.,** Zur Geschichte und ältesten Entwickelung der Siegerländer Stahl- und Eisen-Industrie. Ein Beitrag zur Wirtschafts-Geschichte des Siegerlandes. Diss. Münster 1906. 48 S. 8°.
992. **Lindner, F.,** Charles de Butré, e. französ. Physiokrat des 18. Jahrh. an e. dtsch. Fürstenhofe. Ein Beitr. zur Geschichte der Physiokratie. Diss. Bern 1906. 87 S. 8°.
993. **Petkoff, G.,** Die sozialen und wirtschaftlichen Verhältnisse in Bulgarien vor der Befreiung. Diss. Erlangen 1906. 102 S. 8°.
994. **Pinkus, N.,** Das wirtschaftlich „Normale" und die Krisenlehre. Diss. Göttingen 1906. 55 S. 8°.
995. **Pototzky, H.,** Ludwig Heinrich von Jakob als Nationalökonom. Ein Beitrag zur Geschichte der Nationalökonomie Deutschlands im XIX. Jahrhundert. Diss. Bern 1905. 101 S. 8°.
996. **Rauschenberger, W.,** Der Anteil des Bundesrates an der Reichsgesetzgebung. Diss. Heidelberg 1906. 51 S. 8°.
997. **Reichelt, H.,** Die Arbeitsverhältnisse in einem Berliner Grossbetrieb der Maschinenindustrie. Kap. 4. Diss. Berlin 1906. 58 S. 8°.
998. **Romland, W.,** Entwicklung und Lage der Metallkurzwarenindustrie in den Städten Lüdenscheid und Iserlohn. Diss. Freiburg 1905. 87 S. 8°.
999. **Rosenqvist, O,** A., Die Konsumgenossenschaft, ihr föderativer Ausbau und dessen Theorie. (Der Föderalismus.) Diss. Basel 1906. 86 S. m. 1 Tab. 8°.
1000. **Ségur-Cabanac, V.,** Les femmes et leur condition. Progr. Brünn 1906. 20 S. 8°.
1001. **Vierthaler, A.,** Origine e tecnica degli affari a termine. III. Prog. Trient 1906. 20 S. 8°.
1002. **Waltz, H.,** Die Lage der Orchestermusiker in Deutschland mit besonderer Berücksichtigung der Musikgeschäfte (Stadtpfeifereien). Diss. Heidelberg 1906. 125 S. 8°.
1003. **Wilharm, K.,** Die Milchversorgung von Heidelberg. Diss. Heidelberg 1906. 67 S. m. 1 Tab. 8.°

Medizin.

1004. **Affanassiewa, A.,** Statistische Erhebungen über die Verteilung der Augenkrankheiten nach Alter und Geschlecht. Diss. Bern 1905. 28 S. 8°.
1005. **Ahlmann, H.,** Weitere Untersuchungen über die Giftigkeit der Blausäure. Diss. Würzburg 1905. 38 S. 8°.
1006. **Albers, F.,** Ein Fall von Hämophilie. Diss. Bonn 1906. 43 S. 8°.
1007. **Alefeld, H. A.,** Zwei Fälle von Herpes Zoster bei Tabes dorsalis. Diss. München 1905. 36 S. 8°.
1008. **Altvater, W.,** Ein Fall von Hemiplegie bei Epilepsie ohne anatomische Veränderung. Diss. Kiel 1906. 16 S. 8°.
1009. **Anstett, N.,** Ueber akuten Verschluss eines Hauptbronchus durch einen Fremdkörper und Aetiologie des Bronchialatmens bei Pneumonie. Diss. München 1906. 20 S. 8°.
1010. **Aeschbacher, S.,** Ueber den Einfluss krankhafter Zustände auf den Jod- und Phosphorgehalt der normalen Schilddrüse. Diss. Bern 1905. 28 S. 8°.
1011. **Ast, P.,** Ueber einen Fall von Tuberkulose der Schilddrüse. Diss. Erlangen 1906. 31 S. 8°.
1012. **Audeoud, G. E.,** Des maxima et la vitesse d'ascension des températures utilisées en clinique. Diss. Genf 1906. 151 S. m. 12 Fig. 8°.
1013. **Augustin, H.,** Ueber Uterusperforation mit Verletzung des prolabirten Darmes. Diss. Basel 1906. 23 S. mit 1 Taf. 8°.
1014. **Bach, H.,** Ein rasch wachsendes Rundzellensarcom der Prostata. Diss. München 1905. 25 S. m. 1 Taf. 8°.
1015. **Bauer, G.,** Ueber einen sehr seltenen Mischtumor, Fibromyolipocystadenom, am Dünndarme eines 6jährigen Knaben. Diss. Würzburg 1906. 49 S. 8°.
1016. **Bauer, M.,** Ueber Digitalissclerosen. Diss. Würzburg 1905. 30 S. 8°.
1017. **Beckhaus, C.,** Zur Lehre von den Scheidencysten. Diss. München 1905. 41 S. 8°.

Digitized by Google

1018. **Bergrath, R.,** Ueber Chondrodystrophia foetalis. Diss. Bonn 1906. 34 S. m. 1 Taf. 8°.
1019. **Berkenheier, J.,** Beiträge zur Kenntnis von Atresia ani vaginalis und vestibularis. Diss. München 1905. 29 S. 8°.
1020. **Bettmann, M.,** Ueber die Beziehungen der Appendicitis zu den weiblichen Adnexorganen. Diss. Jena 1906. 26 S. 8°.
1021. **Beuleke, O.,** Empyem und Pneumothorax. Statistische Studie über die in den Jahren 1890—1904 inkl. auf der I. Medizinischen Abteilung des Krankenhauses l. d. Isar in München beobachteten Fälle. Diss. München 1906. 17 S. 8°.
1022. **Bichler, W.,** Ein Fall von abgesackter eitrigjauchiger Peritonitis. Diss. München 1905. 18 S. 8°.
1023. **Bielmayr, K.,** Ueber einen Fall von Carcinom der Flexura sigmoidea. Diss. München 1905. 27 S. 8°.
1024. **Bloch, W.,** Ueber extragenitale Syphilisinfektion an den Lippen. Diss. Würzburg 1905. 36 S. 8°.
1025. **Böckelmann, Th.,** Ueber ein Angiom der Milz. Diss. Greifswald 1906. 42 S. 8°.
1026. **Boesch, R.,** Ueber die Bleivergiftungen, welche in den Jahren 1884—1905 auf der Züricher medizinischen Klinik beobachtet wurden. Diss. Zürich 1905. 60 S. 8°.
1027. **Brailowsky, B.,** Ueber totale doppelseitige Oberkieferresection. Eine neue Methode der künstlichen Schliessung der Mundhöhle. Diss. Freiburg 1906. 47 S. 8°.
1028. **Brailowsky, Z.-A.,** Recherches sur la prétendue efficacité des tractions rythmées de la langue dans l'asphyxie. Diss. Genf 1906. 49 S. m. 8 Fig. 8°.
1029. **Brinckmann, H.,** Ueber Therapie bei Morbus Basedowii. Diss. München 1905. 46 S. 8°.
1030. **Bub, G.,** Ueber auffallende Klebrigkeit der roten Blutkörperchen bei einem Fall von Leber- und Milzschwellung. Diss. Würzburg 1906. 67 S. 8°.
1031. **Büscher, F.,** Zur Frage der Extrauteringravidität. Diss. Greifswald 1906. 37 S. 8°.
1032. **Catoir, C.,** Beitrag zur Kenntnis der Kleinhirnatrophie. Diss. München 1905. 50 S. 8°.
1033. **Chatzmann, R.,** De la bilatéralité du signe de Lasègue dans la sciatique. Diss. Genf 1906. 36 S. 8°.
1034. **Chissin, Ch.,** Ueber die Oeffnungsbewegung des Unterkiefers und die Beteiligung der äusseren Pterygoidmuskeln bei derselben. Diss. Bern 1906. 29 S. m. 7 Fig. 8°.
1035. **Chwillwitzky, M.,** Wendung und Extraktion und ihre Ergebnisse für Mutter und Kind im Frauenspital Basel-Stadt. Diss. Basel 1906. 28 S. 8°.
1036. **Conradi, E.,** Klinische Analyse und therapeutische Bemerkungen über 2500 Fälle aus der Dermatologischen Abteilung der Wiener Allgemeinen Poliklinik. Diss. Leipzig 1906. 122 S. 8°.
1037. **Curchod, H.,** Contribution à l'étude des niveaux bactériens de Beijerinck. Diss. Genf 1905. 57 S. m. 2 Taf. 8°.
1038. **Dau, H.,** Die Säuglingssterblichkeit in Greifswald (1901—1905.) Diss. Greifswald 1906. 41 S. m. 5 Tab. 8°.
1039. **Dawidsohn, J. H.,** Ueber eine seltene Missbildung. Diss. Würzburg 1906. 28 S. u. 4 Taf. 8°.
1040. **Dieckert, H.,** Ueber doppelseitiges Cholesteatom des Schläfenbeines mit doppelseitiger Sinusthrombose. Diss. Greifswald 1906. 47 S. 8°.
1041. **Douma, H. J.,** De Analyse van het Phlebogram. Diss. Groningen 1906. 82 S. m. 19 Fig. 8°.
1042. **Dühr, R.,** Ueber ein Glioma retinae mit massenhaften intrabulbären Metastasen. Diss. Greifswald 1906. 35 S. 8°.
1043. **Ebmeier, K.,** Ein Spindelzellensarkom des Oberschenkels mit Metastasen in Lunge, Gehirn, Nebenniere, Schilddrüse, Darm, Zahnfleisch, Pankreas und mit Pankreasnekrose. Diss. Würzburg 1905. 22 S. 8°.
1044. **Ebner, V. v.,** Ueber die Entwicklung der leimgebenden Fibrillen, insbesondere im Zahnbein. Akad. Wien 1906. 66 S. m. 2 Taf. 8°.
1045. **Eichenberger, R.,** Ein Fall von Situs viscerum inversus partialis abdominis Diss. Zürich 1906. 26 S. m. 1 Taf. 8°.
1046. **Engelmann, K.,** Ueber die Beziehungen von Erkrankungen der Nebennieren zu Morbus Addisonii. (Im Anschluss an einen Fall von totaler Nebennieren-Tuberkulose ohne Addison). Diss. Würzburg 1906. 32 S. 8°.

Digitized by Google

1047. **Engelmann, Th. W.**, Zur Theorie der Contractilität. Akad. Berlin 1906. 31 S. Lex. 8°.
1048. **Fackenheim, W.**, Neue Versuche über die Wirkung von Anilin-Dämpfen auf Tiere und Menschen mit chemischer Bestimmung des Anilingehalts der Luft. Diss. Würzburg 1905. 26 S. 8°.
1049. **Falthauser, V.**, Casuistischer Beitrag zur Chorea Huntington's. Diss. Erlangen 1906. 40 S. 8°.
1050. **Felix, F.**, Beitrag zur Kasuistik u. Therapie des Hautanthrax beim Menschen. Diss. Zürich 1905. 47 S. 8°.
1051. **Fett, E.**, Die Aussichten der Röntgenographie der Gallenkonkremente. Diss. Königsberg 1906. 23 S. m. 3 Taf. 8°.
1052. **Fraenkel, E.**, Ueber acute seröse Meningitis. Diss. Heidelberg 1905. 46 S. 8°.
1053. **Franz, G.**, Die Gastro-enterostomie u. ihr Einfluss auf die motorischen u. sekretorischen Funktionen des Magens bei gutartiger Pylorus-Stenose. Diss. Würzburg 1906. 54 S. 8°.
1054. **Frischbier, G.**, Der Einfluss von Schwangerschaft, Entbindung und Wochenbett auf die Lungen- und Kehlkopftuberkulose. Diss. Freiburg 1906. 54 S. m. 1 Tab. 8°.
1055. **Gans, H.**, Versuche zur Bestimmung des physiologischen Querschnittes von Muskeln. Diss. Würzburg 1905. 15 S. 8°.
1056. **Gieseler, H. R.**, Ueber Jodbehandlung des Lichen ruber. Diss. Leipzig 1906. 58 S. 8°.
1057. **Goldenberg, M.**, Grosse tumeur variqueuse congénitale de la paroi thoracique. Diss. Genf 1906. 39 S. 8°.
1058. **Golowinski, J.**, Beitrag zur Kenntnis vom feineren Bau der Blutgefässe der äusseren männlichen und weiblichen Genitalien. Diss. Göttingen 1906. 14 S. m. 2 Taf. u. Abb. 8°.
1059. **Goetsch, W.**, Ueber den Einfluss von Karcinommetastasen auf das Knochengewebe. Diss. Freiburg 1906. 37 S. 8°.
1060. **Götz, H.**, Beitrag zur Pathologie der Cystitis verrucosa des Rindes. Diss. Zürich 1906. 35 S. m. 4 Taf. 8°.
1061. **Graemiger, O.**, Ueber die an der zürcherischen Universitäts-Frauenklinik gemachten Erfahrungen mit dem Dilatatorium von Bossi. Diss. Zürich 1906. 64 S. 8°.
1062. **Greiffenberg, M.**, Ueber den Einfluss der Abnabelungszeit. Diss. 1906. 29 S. m. 2 Taf. 8°.
1063. **Grossgebauer, G.**, Bericht über 200 Zangenentbindungen der K. Universitäts-Frauenklinik zu Bonn. Diss. Bonn 1906. 33 S. 8°.
1064. **Grossmann, F.**, Hysterische und organische Paraplegien (Paraparesen) in differential-diagnostischer Hinsicht. Diss. Jena 1906. 78 S. 8°.
1065. **Grunwald, A.**, Ueber Aneurysmen der Gehirnarterien. Diss. Greifswald 1906. 38 S 8°.
1066. **Günther, L.**, Ueber Polyposis adenomatosa im Magendarmkanal und einen Fall von Adenokarzinom des Rectums. Diss. Würzburg 1905. 18 S. 8°.
1067. **Häberle, A.**, Beitrag zur Lehre von Pseudomyxoma peritonei. Diss. Würzburg 1906. 34 S. 8°.
1068. **Haeberlin, A.**, Der anatomische Bau des Nervus recurrens beim Kaninchen. Diss. Bern 1906. 21 S. m. Abb. 8°.
1069. **Haedicke, G.**, Ueber die Bärentraubenblätter und ihre Präparate, insbesondere über Uropural. Diss. Greifswald 1906. 58 S. 8°.
1070. **Haegel, M.**, Ein Fall von Embolie der arteria mesenterica superior mit Ausgang in Genesung. Diss. Tübingen 1906. 15 S. 8°.
1071. **Hallenberger, O.**, Ueber die Sklerose der arteria radialis. Diss. Marburg 1906. 27 S. m. 1 Taf. u. 6 Fig. 8°.
1072. **Halter, J.**, Die Schussverletzungen im Frieden. 122 Fälle von Schussverletzungen. Aus der Berner Chirurg. Klinik 1872—1904. Diss. Bern 1906. 119 S. m. Fig. 8°.
1073. **Handl, A.**, Ueber ein grosses Sarkom der rechten Hand. Diss. Erlangen 1906. 29 S. m. 2 Taf. 8°.
1074. **Hüssner, H.**, Knochenmetastasen bei Carcinom. Diss. München 1906. 37 S. 8°.
1075. **Heinze, K.**, Die Präventivbehandlung der Syphilis. Diss. Kiel 1905. 17 S. 8°.
1076. **Hempel, E.**, Beitrag zur Kenntnis des Stoffwechsels bei unzureichender Ernährung. Diss. Jena 1906. 29 S. 8°.

Digitized by Google

1077. **Henes, C.,** Das pathologische Lügen der Hysterischen. Diss. Freiburg 1906. 39 S. 8°.
1078. **Herrmann, C.,** Ueber die Einwirkung medizinischer Seifen bei Hautkrankheiten mit besonderer Berücksichtigung der Töpfer'schen Keramin-Seife. Diss. Leipzig 1906. 19 S. m. 2 Taf. 8°.
1079. **Herschmann, B.,** Des érythèmes dans les méningites aigues cérébro-spinales. Diss. Genf 1906. 53 S. 8°.
1080. **Herzer, G.,** Beitrag zur Klinik der Puerperalpsychosen. (Generationspsychosen.) Diss. Basel 1906. 35 S. 8°.
1081. **Hoefer, P.,** Beitrag zur Lehre vom Augenmass bei zweiäugigem und bei einäugigem Sehen. Diss. Halle 1906. 33 S. 8°.
1082. **Hoffmann, E.,** Ueber die Ausscheidungsgrösse von organischen Säuren im Harn unter verschiedenen Bedingungen, insbesondere beim gesunden Menschen. Diss. Greifswald 1906. 22 S. 8°.
1083. **Hoffmann, M. v.,** Ein Beitrag zur Kasuistik der doppelseitigen Netzhautgliome mit Knochenbildung. Diss. Würzburg 1906. 22 S. 8°.
1084. **Hug, J. J.,** Beiträge zur pathologischen Anatomie u. Therapie der Zitzenstenosen d. Rindes. Diss. Zürich 1906. 56 S. m. 3 Taf. 8°.
1085. **Hugentobler, R.,** Ueber Hirntumoren. Nach Beobachtungen auf der Zürcher medizinischen Klinik in den Jahren 1884—1907. Diss. Zürich 1906. 20 S. m. 2 Tab. 8°.
1086. **Humbert, C.,** Contribution à l'étude de l'ichthyose foetale. Diss. Genf 1906. 50 S. m. 1 Taf. 8°.
1087. **Jüger, A.,** Fünfzig Fälle von vaginaler Totalexstirpation des Uterus wegen maligner Tumoren, aus der kgl. Univers.-Frauenklinik zu Würzburg. Diss. Würzburg 1905. 49 S. 8°.
1088. **Jouguilevitch, E.,** Sur le sarcome primitif des poumons. Diss. Genf 1906. 40 S. 8°.
1089. **Jurnitschek, F.,** Der Innenpol-Magnet. Eine neue Verwertung des Elektromagnetismus zur Entfernung von Eisensplittern aus dem Auge. Diss. Basel. 1905. 27 S. 8°.
1090. **Kagan, S.,** Ueber die manuelle Placentarlösung. Diss. Berlin 1906. 37 S. 8°.
1091. **Kalachnikoff, H.,** Du signe de Lasègue en dehors de la sciatique, ses rapports avec le signe de Kernig. Diss. Genf 1906. 50 S. 8°.
1092. **Kanneglesser, A. M.,** Ueber intermittierende und cyklisch-orthotische Albuminurie. Diss. Heidelberg 1906. 21 S. 8°.
1093. **Kaplan, S.,** Ein Fall von Ileus durch das Meckel'sche Divertikel. Diss. Basel 1906. 46 S. 8°.
1094. **Karpa, P.,** Zwei Fälle von angeborenem Dünndarmverschluss. Diss. Königsberg 1906. 21 S. 8°.
1095. **Kaesbohrer, J.,** Der syphilitische Primäraffekt an den Tonsillen. Diss. Würzburg 1906. 58 S. 8°.
1096. **Kathen, Th.,** Ueber hysterische Psychosen im Kindesalter. Diss. Kiel 1905. 36 S. 8°.
1097. **Kaulbach, J.,** Ein Fall von multipler Neurofibromatose des peripheren Nervensystems kombiniert mit Fibromen der Nervenwurzeln, Gliomen des Rückenmarkes u. Sarkomen der Dura mater. Diss. Marburg 1906. 39 S. 8°.
1098. **Kayalof, E.,** Etude des toxines des pédicellaires chez les Oursins. Diss. Genf 1906. 59 S. m. 3 Taf. 8°.
1099. **Keese, B.,** Ueber Campherwirkung auf das Herz und die Gefässe der Säugetiere. Diss. Marburg 1906. 30 S. m. 1 Tab. 8°.
1100. **Kerckhoff, B.,** Ueber eine neue quantitative Zuckerbestimmung im Harn u. ihre Anwendung für den prakt. Arzt. Diss. Göttingen 1906. 20 S. 8°.
1101. **Ketterer, B.,** Ueber Glycosal. Diss. Freiburg 1906. 35 S. 8°.
1102. **Kirchner, K.,** Ein Fall von primärem Karzinom der prolabierten Vagina. Diss. Erlangen 1906. 26 S. 8°.
1103. **Klatschko, E.,** Die Zangengeburten an der Basler Universitäts-Frauenklinik vom 1 April 1896 bis 10. April 1906. Diss. Basel 1906. 24 S. 8°.
1104. **Kleefisch, C.,** Fälle von primärer Tuberkulose des Verdauungstraktus. Diss. Greifswald 1906. 40 S. 8°.
1105. **Klimpel, E.,** Lassen sich die Imbibitionserscheinungen an den brechenden Medien mazerierter Kinder zur Bestimmung der Zeit des intrauterinen Todes verwenden? Diss. Marburg 1906. 46 S. 8°.

Digitized by Google

1106. **Knopf, H.**, Ueber die Behandlung der varikösen Unterschenkelgeschwüre mit Berücksichtigung der Geschwüre von Varicen. Diss. Freiburg 1906. 32 S. 8°.
1107. **Kollbrunner, O.**, Ueber peripherische Facialis-Lähmungen. Diss. Zürich 1905. 84 S. 8°.
1108. **Kopp, K. A.**, Beiträge zur Casuistik der Tuberkulinbehandlung. Diss. Greifswald 1906. 62 S. 8°.
1109. **Kraft, K.**, Ueber die Häufigkeit der Stauungs-Papille bei Tumoren und Abszessen des Gehirns. Diss. Marburg 1906. 71 S. 8°.
1110. **Krasting, K.**, Beitrag zur Statistik und Kasuistik metastatischer Tumoren besonders der Carcinommetastasen im Zentralnervensystem (auf Grund von 12730 Sektionen der pathologisch-anatomischen Anstalt Basel.) Diss. Basel 1906. 65 S. 8°.
1111. **Kreuzer, F.**, Die chirurgische Behandlung des runden Magengeschwürs u. seiner Folgezustände an der Krönlein'schen Klinik in den Jahren 1887—1904. Diss. Zürich 1906. 201 S. m. 1 Taf. 8°.
1112. **Kühne, M.**, Zwei Fälle von kongenitaler Atresie des Ostium venosum dextrum. Diss. Zürich 1906. 15 S. 8°.
1113. **Lessitchkoff, D.**, Contribution à l'étude de l'érysipèle de la face. Sa fréquence et sa mortalité. Diss. Genf 1906. 28 S. 8°.
1114. **Lifschiz, C.**, Zur Wochenbettstatistik der Universitäts-Frauenklinik zu Basel während der Jahre 1896—1906. Diss. Basel 1906. 31 S. 8°.
1115. **Lill, H.**, Zur Pathologie der papillären Ovarialgeschwülste. Diss. Würzburg 1906. 32 S. 8°.
1116. **Linde, J. A. van der**, Die Gewebsveränderungen im Euter bei Galactophoritis sporadica der Kuh. Diss. Bern 1906. 18 S. m. 2 Taf. 8°.
1117. **Lindemann, A.**, Beiträge zur funktionellen Herzdiagnostik. Diss. Würzburg 1905. 59 S. 8°.
1118. **Linneweber, W.**, Die Pubiotomie nach ihrem heutigen Stande. Diss. Bonn 1906. 72 S. 8°.
1119. **Löb, H.**, Die extragenitale Syphilisinfektion speziell: Der Primäraffekt der Nase. Diss. Würzburg 1906. 90 S. 8°.
1120. **Lohmüller, F.**, Ueber Rectovaginalfisteln. Diss. Bonn 1905. 45 S. 8°.
1121. **Lüders, O.**, Zur operativen Behandlung maligner Geschwülste der Harnblase. Diss. Greifswald 1906. 28 S. 8°
1122. **Lüdicke, G.**, Doppelseitige Ovarialtumoren bei einem Falle von Pseudohermaphroditismus femininus. Diss. Greifswald 1906. 26 S. 8°.
1123. **Luther, H.**, Ueber Stieltorsion bei Hydrosalpinx. Diss. Jena 1906. 65 S. m. 2 Taf. 8°.
1124. **Lüthi, A.**, Ueber venöse Stauung der Hundeschilddrüse. Diss. Bern 1905. 24 S. 8°.
1125. **Manhold, E.**, Blutdruckmessungen mit dem Gaertner'schen Tonometer bei Kindern im Verlauf von Scharlach. Diss. Zürich 1905. 112 S. 8°.
1126. **Mappes, H.**, Zur Physiologie der Irisbewegung. Diss. Marburg 1906. 50 S. 8°.
1127. **Mark, A.**, Ueber Encephalorrhagie. Nach Beobachtungen der medizinischen Klinik in Zürich. Diss. Zürich 1906. 47 S. 8°.
1128. **Mathieu, J.**, Beitrag zu den Tumoren des Limbus. Diss. Basel 1906. 24 S. m. 2 Taf. 8°.
1129. **Matiegka, H.**, Ueber die an Kammbildungen erinnernden Merkmale des menschlichen Schädels. Akad. Wien 1906. 81 S. m. 1 Taf. Gr. 8°.
1130. **May, E. v.**, Statistischer Beitrag zur Kenntnis der progressiven Paralyse. Diss. Bern 1906. 48 S. 8°.
1131. **Mayor, E.**, La théorie sensorielle de la déviation conjuguée de la tête et des yeux posthémiplégique. Diss. Genf 1906. 152 S. 8°.
1132. **Moser, W. v.**, Das Verhältnis der Blutung zur Verbreitung der Tuberkulose in der Lunge. Diss. Würzburg 1905. 34 S. 8°.
1133. **Müller, E.**, Beitrag zur Kenntnis der Corpora aliena adiposa in der Bauchhöhle. Diss. Jena 1906. 22 S. 8°.
1134. **Müller, L.**, Neue Untersuchungen über die quantitative Aufnahme organischer Nitrokörper durch die Haut. Diss. Würzburg 1906. 27 S. 8°.

Digitized by Google

1135. **Müllhaupt, H.**, Untersuchungen der durch Einatmung von giftigen oder irrespirablen Gasen in der Schweiz von 1897—1901 vorgekommenen Todesfälle. (Selbstmord ausgenommen). Diss. Genf 1906. 79 S. 8°.
1136. **Muskulus, W.**, Beiträge zur Behandlung der Extrauterin-Schwangerschaft. Diss. Halle 1906. 30 S. 8°.
1137. **Nawrocki, B. v.**, Ueber den Einfluss von Herzfehlern auf die Schwangerschaft nebst Betrachtungen über die Therapie dieser Komplikationen. Diss. Greifswald 1906. 31 S. 8°.
1138. **Nonnenmacher, R.**, Vergleichende Untersuchungen über die Zusammensetzung des Kapillarblutes in verschiedenen Körperregionen und thermische Einflüsse auf dieselbe. Diss. Würzburg 1905. 32 S. 8°.
1139. **Nossowitzky, N.**, Zur Therapie des Nabelschnurvorfalls und ihre Ergebnisse für Mutter und Kind im Frauenspital Basel-Stadt. Diss. Basel 1906. 63 S. 8°.
1140. **Ohly, A.**, Ueber die Lebensfähigkeit des Vaccine-Virus im Kaninchenkörper. Diss. Marburg 1906. 32 S. 8°.
1141. **Ohm, W.**, Ueber Arterienverletzungen. Diss. Bonn 1905. 44 S. 8°.
1142. **Oeri, R.**, Ueber Epithelmetaplasie am Uterus, besonders an Polypen. Diss. Basel 1906. 35 S. m. 10 Fig. 8°.
1143. **Ornstein, S.**, La suppléance des capsules surrénales au point de vue de leur richesse en adrénaline. Diss. Genf 1906. 47 S. 8°.
1144. **Osske, H.**, Zur Prognose der Hebephrenie. Diss. Jena 1906. 38 S. 8°.
1145. **Peters, G. J.**, Ueber spontanen Geburtsverlauf bei verengtem Becken. Diss. Freiburg 1906. 26 S. 8°.
1146. **Pixis, W.**, Ueber „Spontane inversio uteri.“ Diss. Würzburg 1906. 23 S. m. 2 Taf. 8°.
1147. **Pomy, L.**, Ueber 40 Fälle von Eklampsie aus der Göttinger Univ. Frauenklinik. Diss. Göttingen 1906. 46 S. 8°.
1148. **Poser, O.**, Ueber Metastasenbildung gutartiger Kröpfe. Diss. Jena 1906. 52 S. m. 1 Taf. 8°.
1149. **Rave, E.**, Ueber die intraoculare Jodoformdesinfektion. Diss. Würzburg 1905. 46 S. 8°.
1150. **Reichardt, M.**, Ueber die Untersuchung des gesunden und kranken Gehirnes mittels der Wage. Hab. Würzburg 1906. 101 S. 8°.
1151. **Reuper, E.**, Ueber einen Fall von Hirncyste Diss. Halle 1906. 26 S. 8°.
1152. **Richard, C.**, Beiträge zur Kenntnis hochgradiger Myopie. Diss. Würzburg 1905. 30 S. 8°.
1153. **Richard, R.**, Ueberblick über den heutigen Stand der Frage nach der Lokalisation in der Grosshirnrinde und ihre Anwendung in der forensischen Praxis. Diss. Göttingen 1906. 69 S. 8°.
1154. **Riemer, J.**, Ein Sarkomrecidiv 5 Jahre nach der Enukleation. Diss. Greifswald 1906. 34 S. m. 1 Tab. 8°.
1155. **Rintelen, K. O.**, Der paravaginale Hülfsschnitt nach Schuchardt, nach den Erfahrungen der königl. Universitäts-Frauenklinik zu Greifswald. Diss. Greifswald 1906. 58 S. 8°.
1156. **Roatta, G. B.**, Contribution à l'étude de la maladie d'Addison. Diss. Genf 1906. 19 S. 8°.
1157. **Rogowsky, S.-J.**, Ueber die Myasthenia pseudoparalytica (Erb-Oppenheim-Goldflamm'sche Krankheit.) Diss. Basel 1906. 36 S. 8°.
1158. **Rosenblat, St.**, Zur Kenntnis der zur Gruppe der Tuberkelbazillen gehörigen säurefesten Mikroorganismen. Diss. Zürich 1905. 58 S. 8°.
1159. **Rubinstein, S.**, Ueber die in der geburtshülflichen Universitätsklinik zu Zürich vom 1. Januar 1884 bis zum 1. Januar 1904 stattgehabten Zwillingsgeburten. Diss. Zürich 1905. 40 S. 8°.
1160. **Runge, W.**, Die Therapie der genuinen Epilepsie, nebst einem Anhang über die Therapie der übrigen Epilepsieformen. Mit Berücksichtigung der Literatur der letzten 15 Jahre. Diss. Heidelberg 1906. 38 S. Lex.-8°.
1161. **Sachs, H. E.**, Ueber die Aetiologie und Therapie der vaginalen Atresieen. Diss. Freiburg 1905. 56 S. 8°.
1162. **Salchli, W.**, Statistische Erhebungen über die Todesfälle an Tabes dorsalis in der Schweiz während der Jahre 1896—1900. Diss. Bern 1905. 44 S. m. 3 Tab. 8°.

Digitized by Google

1163. **Salitan, R.,** Ueber Herzthrombose im Kindesalter Diss. Zürich 1906. 46 S. 8°.
1164. **Salitan, S.,** Ueber Venenthrombose im Kindesalter. Diss. Zürich 1906. 39 S. 8°.
1165. **Salle, V.,** Zur Frage über die Wege der aufsteigenden Myelitis. Diss. Basel 1906. 24 S. m. Abb. 8°.
1166. **Sarbach, J.,** Das Verhalten der Schilddrüse bei Infektionen und Intoxikationen. Diss. Bern 1905. 34 S. 8°.
1167. **Schaad, H.,** Ueber zwei Fälle von Adhäsions-Ileus nach Perityphlitis. Diss. Basel 1906. 38 S. 8°.
1168. **Schabort, J. P.,** Beiträge zur Kenntnis der Darmstörungen der Säuglinge und der Säuglingssterblichkeit. Diss. Heidelberg 1906. 18 S. 8°.
1169. **Schäfer, O.,** Zur Physiologie der Irisbewegung. Diss. Marburg 1906. 42 S. 8°.
1170. **Schalle, A.,** Die therapeutische Bedeutung der heissen Bäder. Diss. Freiburg 1906. 70 S. 8°.
1171. **Schauss, A.,** Ueber eine seltene Form von Chondrosarkom. Diss. Würzburg 1905. 28 S. 8°.
1172. **Scheurer, P.,** Ueber Cervixverletzungen bei Primiparen. Diss. Bern 1906. 59 S. 8°.
1173. **Schnarrwyler, K.,** Ueber Gastritis phlegmonosa. Diss. Basel 1906. 26 S. m. 3 Abb. 8°.
1174. **Schneider, K. F.,** Zur Behandlung der Tuberkulose mit Geosot (Guajacolum Valerianicum). Diss. Basel 1906. 61 S. 8°.
1175. **Schönburg, E.,** Ueber Frakturen des Meatus acusticus externus und des Processus mastoideus durch direkte Gewalteinwirkung. Diss. Halle 1906. 32 S. 8°.
1176. **Schulte, A.,** Ueber Blasenscheiden- und Mastdarmscheiden-Fisteln. Diss. Würzburg 1906. 32 S. 8°.
1177. **Schultze, O.,** Ueber Urogenitalfisteln und Mastdarmgenitalfisteln. Diss. Greifswald 1906. 60 S. m. 1 Taf. 8°.
1178. **Schulz, R.,** Zur Klinik und operativen Behandlung der Abdominal-Actinomycose. Diss. Greifswald 1906. 39 S. m. 1 Taf. 8°.
1179. **Schumann, G.,** Ueber Komplikation von Schwangerschaft mit Ovarialtumoren nebst Mitteilung von 12 Fällen aus der Marburger Entbindungsanstalt. Diss. Marburg 1906. 33 S. 8°.
1180. **Schüttrumpf, A.,** Ueber die vom 1. Januar 1901 bis Ende März 1906 in der Göttinger Medizinischen Klinik behandelten Fälle an Typhus abdominalis. Diss. Göttingen 1906. 34 S. 8°.
1181. **Schwarzkopf, G.,** Vergleichende Statistik der gynaekologischen Operationen nach Inhalationsnarkose und Rückenmarksanaesthesie. Diss. Freiburg 1906. 136 S. 8°.
1182. **Selfert, M.,** Neuere Erfahrungen über Antistreptococcenserum speciell bei Puerperalfieber. Diss. Freiburg 1906. 29 S. 8°.
1183. **Serno, O.,** Ueber die Beziehungen zwischen Schwangerschaft, Wochenbett und Tuberkulose. Diss Jena 1906. 57 S. 8°,
1184. **Seufert, O.,** Kritische Untersuchungen über den Ersatz der Ehrlich'schen Diazoreaktion durch die Russo'sche Methylenblaureaktion. Diss. Heidelberg 1906. 26 S. 8°.
1185. **Seyb, K.,** Ueber Bauchdeckengeschwülste speciell über Desmoide. Diss. Würzburg 1905. 40 S. 8°.
1186. **Sick, K.,** Untersuchungen über die Saftabscheidung und die Bewegungsvorgänge im Fundus- und Pylorusteil des Magens. Hab. Tübingen 1906. 55 S. m. Fig. 8°.
1187. **Sieckel, O.,** Die ocularen Symptome bei Erkrankungen des knöchernen Schädels. Diss Marburg 1906. 25 S. 8°.
1188. **Siedhoff, J.,** Ueber einen Fall von Hämatometra im verschlossenen Nebenhorne eines uterus bicornis unicollis. Diss. Marburg 1906. 46 S. m. 1 Tab. u. 1 Taf. 8°.
1189. **Spitzer, C.,** Die Spital-Infektionen der medizinischen Klinik in Zürich vom Jahre 1884—1904. Diss. Zürich 1905. 38 S. 8°.
1190. **Stade, C.,** Der augenblickliche Stand der hygienischen Einrichtungen an Bord S. M. Schiffe. Diss. Halle 1906. 74 S. 8°.
1191. **Steinberger, L.,** Zur medizinischen Statistik der Stadt Würzburg für die Jahre 1871—1902. Diss. Würzburg 1905. 59 S. m. 6 Tab. u. 8 Fig. 8°.
1192. **Stössel, A.,** Ein Fall von Ileus bei einer Wöchnerin mit glücklichem Ausgang. Diss. Basel 1906. 19 S. 8°.
1193. **Tkatschewsky, J.,** Ueber Thrombophlebitis bei gynaekologischen Erkrankungen in der Basler Universitätsfrauenklinik während der Jahre 1901—1905 unter Berücksichtigung des sog. Mahler'schen Symptoms. Diss. Basel 1906. 67 S. 8°.

Digitized by Google

1194. **Tovstein, M.,** La durée des convulsions cérébro-bulbaires et médullaires chez les différentes espèces animales. Diss. Genf 1906. 84 S. 8°.
1195. **Trimbach, R.,** Ueber die Veränderungen des Blutes bei Syphilis in behandeltem und unbehandeltem Zustande. Diss. Strassburg 1905. 40 S. 8°.
1196. **Tschernjakowsky, Th.,** Ueber eine ungewöhnliche Form multipler Knochenzysten. (Zystische Metastasen eines Plattenepithelkrebses des Oesophagus). Diss. Basel 1906. 24 S. m. 5 Abb. 8°.
1197. **Ulrichs, J.,** Die bactericide und agglutinierende Wirkung des Blutserums Typhuskranker gegenüber Typhusbacillen. Diss. Halle 1906. 18 S. 8°.
1198. **Veit, A.,** Zur Behandlung der chronischen Stenosen des Luftrohres. Diss. Bonn 1906. 48 S. 8°.
1199. **Verderame, Ph.,** Klinische und experimentelle Beiträge zur Frage der subkonjunktivalen Injektionen. Diss. Basel 1906. 49 S. 8°.
1200. **Vogt, H.,** Der zeitliche Ablauf der Eiweisszersetzung bei verschiedener Nahrung. Hab. Marburg 1906. 24 S. m. 3 Fig. 8°.
1201. **Wackers, R.,** Ueber einen Fall von Myoklonie. Diss. Freiburg 1906. 35 S. 8°.
1202. **Wagner, W.,** Ueber wiederholte Schwangerschaft desselben Eileiters. Diss. Würzburg 1905. 27 S. 8°.
1203. **Walther, F.,** Ueber Halsrippen. Diss. Halle 1906. 49 S. 8°.
1204. **Weber, R.,** Beitrag zur Kenntnis der akuten Halluzinosen. Diss. Bonn 1906. 45 S. 8°.
1205. **Westerhoff, Th.,** Beiträge zur Diagnostik der Hysterie. Diss. Bonn 1906. 60 S. 8°.
1206. **Wiener, J.,** Studien über die quantitative Absorption der Schwefelkohlenstoff-Dämpfe vom Respirationstraktus aus. Diss. Würzburg 1906. 30 S. 8°.
1207. **Wilemski, St.,** Ein Fall von Cholesteatom. Diss. Würzburg 1905. 25 S. 8°.
1208. **Willert, F.,** Beitrag zur Kasuistik des primären Lungencarcinoms. Diss. Würzburg 1905. 34 S. 8°.
1209. **Wolff, W.,** Über metapneumonische Abscesse nebst Mitteilung eines im St. Elisabeth Krankenhause zu Halle beobachteten Falles von Pneumococcenabscess. Diss. Halle 1906. 29 S. 8°.
1210. **Wolpiansky, M.,** Beiträge zur Kenntnis abdominaler Fettgewebsnekrose. Diss. Zürich 1906. 32 S. 8°.

Beschreibende Naturwissenschaften.

(Zoologie. — Botanik. — Geologie. — Mineralogie.)

1211. **Becker, W.,** Glaziale Erscheinungen im Odenwalde. Progr. Offenbach a. M. 1906. 20 S. m. 1 Kart. 4°.
1212. **Bier, F.,** Petrographische Untersuchung v. Gesteinen aus Südarabien. Akad. Wien 1906. 17 S. 4°.
1213. **Bohny, P.,** Beiträge zur Kenntnis des Digitalisblattes u. seiner Verfälschungen mit Berücksichtigung des Pulvers. Diss. Zürich 1906. 61 S. m. 3 Taf. 8°.
1214. **Borchardt, L.,** Nilmesser u. Nilstandsmarken. Akad. Berlin 1906. 55 S. m. Abb. u. 5 Taf. Lex. 8°.
1215. **Branco, W.,** Die Anwendung der Röntgenstrahlen in der Paläontologie. Akad. Berlin 1906. 55 S. m. 18 Fig. u. 4 Taf. Lex. 8°.
1216. **Cieplik, L.,** Zur Geologie des nordöstlichen Teiles des Brunnen-Massivs. Diss. Freiburg (Schweiz) 1905. 43 S. m. 16 Abb. u. 2 Taf. 8°.
1217. **Cognetti de Martiis, L.,** Eine neue Opisthodrilus-Art aus Brasilien. (Ergebnisse der zoolog. Expedition d. kais. Akad. der Wiss. nach Brasilien i. J. 1903. Nr. III.) Akad. Wien 1906. 2 S. m. 1 Fig. 4°.
1218. **Depdolla, Ph.,** Beiträge zur Kenntnis der Spermatogenese beim Regenwurm. Diss. Marburg 1906. 61 S. m. 1 Abb. 8°.
1219. **Eberhart, C.,** Untersuchungen über das Vorquellen der Samen. Diss. Jena 1906. 95 S. 8°.
1220. **Ehrler, K.,** Ueber die doppelte Befruchtung bei Tragopogon orientalis. Akad. Wien 1906. 16 S. m. 2 Taf. 8°.
1221. **Fabian, K.,** Ueber Symbiose und Kommensalismus. Progr. Tetschen 1906. 10 S. 8°
1222. **Friedberg, W.,** Das Miozän der Niederung von Nowy Tary (Neumarkt) in Galizien. Akad. Wien 1906. 14 S. m. 2 Fig. u. 1 Karte. Gr. 8°.

Digitized by Google

1223. **Granigg, B.,** Recherches minéralogiques et pétrographiques sur la partie superieure de la Vallée du „Möll". Diss. Genf 1906. 38 S. m. 1 Taf. u. 10 Abb. Lex. 8°.
1224. **Gross, O.,** Transplantations-Versuche an Hartgebilden des Integuments und der Mundschleimhaut bei Teleostiern und Amphibien. Diss. Basel 1906. 88 S. m. Abb. 8°.
1225. **Herneck, E.,** Die Reliefplastik des böhmischen Stiftsgebirges. Ein Beitrag zur deutschen Landesforschung und zur Heimatkunde. Progr. Brüx 1906. 10 S. 8°.
1226. **Howard, W. L.,** Untersuchungen über die Winterruheperiode der Pflanzen. Diss. Halle 1906. 111 S. m. 1 Tab. 8°.
1227. **Huss, H. A.,** Beiträge zur Morphologie und Physiologie der Antipoden. Diss. Zürich 1906. 98 S. m. Fig. u. 6 Taf. 8°.
1228. **Janicki, C. v.,** Studien an Säugetiercestoden. Diss. Basel 1906. 97 S. m. 6 Taf. u. 15 Abb. 8°.
1229. **Keidel, H. u. P. S. Richarz,** Ein Profil durch den nördlichen Teil des zentralen Tian-Schan. (Aus den wissenschaftl. Ergebnissen der Merzbacherschen Tian-Schan-Expedition). Akad. München 1906. 123 S. m. 5 Taf. 8°.
1230. **Kleinschmidt, A., u. H. Limbrock,** Die Gesteine des Profils durch das südliche Musart-Tal im zentralen Tian-Schan. Akad. München 1906. 20 S. m. 2 Taf. 8°.
1231. **Knischewsky, O.,** Beitrag zur Morphologie von Thuja occidentalis. Diss. Zürich 1905. 36 S. m. 3 Taf. 8°.
1232. **Luage, A.,** Bedingungen der Keimung von Farn- und Moosspuren. Diss. Halle 1906. 44 S. m. Abb. 8°.
1233. **Linck, G.,** Goethes Verhältnis zur Mineralogie und Geognosie. Gel. Jena 1906. 52 S. m. 2 Portr. u. 1 Brief-Facs. Lex.-8°.
1234. **Mann, B.,** Untersuchungen über Zellhautbildung um plasmolysierte Protoplasten. Diss. Leipzig 1906. 42 S. 8°.
1235. **Mikosch, K.,** Untersuchungen über die Entstehung des Kirschgummi. Akad. Wien 1906. 51 S. m. 4 Taf. Gr. 8°.
1236. **Oeder, R.,** Die Entstehung der Munddrüsen und der Zahnleiste der Anuren. Diss. Jena 1906. 42 S. m. 14 Fig. 8°.
1237. **Otto, H.,** Untersuchungen über die Entwicklung von Paludina vivipara. Diss. Marburg 1906. 60 S. m. Abb. 8°.
1238. **Paul, F. P.,** Beiträge zur petrographischen Kenntnis einiger foyaitisch-thera lithischer Gesteine aus Tasmanien. Diss. Heidelberg 1906. 50 S. m. 1 Taf. 8°.
1239. **Petroff, S.,** Etude sur la Dunite et les gabbros ouralitisés du Cérébriansky. Diss. Genf 1906. 70 S. 8°.
1240. **Reinhard, M.,** Der Coziagneisszug in den rumänischen Karpathen. Diss. Bern 1906. 103 S. m. 1 Fig. u. 3 Taf. Lex. 8°.
1241. **Roewer, C. F.,** Beiträge zur Histogenese von Cercariaeum helicis. Diss. Jena 1906. 43 S. m. 5 Fig. 8°.
1242. **Schlichter, H.,** Ueber den feineren Bau des schwach-elektrischen Organs von Mormyrus oxyrhynchus Geoffr. Diss. Münster 1906. 51 S. 8°.
1243. **Schmid, E.,** Beiträge zur Entwicklungsgeschichte der Scrophulariaceae. Diss. Zürich 1906. 125 S. m. 58 Fig. u. 2 Taf. 8°.
1244. **Siebenrock, K. F.,** Krokodile u. Schildkröten. (Ergebnisse einer zoolog. Forschungsreise v. F. Werner nach Aegypten u. im ägypt. Sudan. Nr. IV.) Akad. Wien 1906. 23 S. m. 8 Fig. 8°.
1245. **Wagner, R.,** Ueber den Aufbau des Disepalum anomalum Hook. fil. Akad. Wien 1906. 13 S. m. 5 Fig. Gr. 8°.
1246. **Wagner, R.,** Ueber den Bau der Rispen des Trisema Wagapii Vieill. Akad. Wien 1906. 24 S. m. 7 Fig. Gr. 8°.
1247. **Wilhelmi, J.,** Untersuchungen über die Excretionsorgane der Süsswassertricladen. Diss. Marburg 1906. 34 S. m. 2 Taf. 8°.
1248. **Witt, A.,** Beiträge zur Kenntnis von Chara Ceratophylla Wallroth und Chara Crinita Wallroth. Diss. Zürich 1906. 43 S. m. 15 Fig. u. 1 Taf. 8°.

Exakte Wissenschaften.

(Mathematik. — Physik. — Astronomie. — Meteorologie etc.)

1249. **Angerer, E.,** Bolometrische Untersuchungen über die Energie der Röntgenstrahlen. Diss. München 1906. 84 S. m. Fig., 3 Tab. u. 1 Taf. 8°.

Digitized by Google

1250. **Barkow, E.,** Versuche über Entstehung von Nebel und dessen optische Eigenschaften bei Wasserdampf u. einigen anderen Dämpfen. Diss. Marburg 1906. 75 S. m. 1 Taf. u. 2 Fig. 8°.
1251. **Bopp, K.,** Die Kegelschnitte des Gregorius A. St. Vincentio in vergleichender Bearbeitung. Hab. Heidelberg 1906. 42 S. m. 35 Fig. 8°.
1252. **Braun, J.,** Die photoelektrischen Wirkungen der Alkalimetalle in homogenem Licht. Diss. Bonn 1906. 36 S. m. 4 Taf. 8°.
1253. **Buckendahl, O.,** Ueber Schallgeschwindigkeit und Verhältnis der spezifischen Wärmen von Kohlensäure und Stickstoff bei gewöhnlichen und hohen Temperaturen. Diss. Heidelberg 1906. 37 S. m. 1 Taf. 8°.
1254. **Eichler, K.,** Beitrag zur Grassmannschen Punktrechnung. Gel. Hamburg 1905. 24 S. m. 2 Taf. 8°.
1255. **Ficker, H. v.,** Der Transport kalter Luftmassen über die Zentralalpen. Akad. Wien 1906. 70 S. m. 33 Fig. 4°.
1256. **Franck, J.,** Ueber die Beweglichkeit der Ladungsträger der Spitzenentladung. Diss. Berlin 1906. 50 S. m. 9 Fig. 8°.
1257. **Fritzsche, R.,** Niederschlag, Abfluss und Verdunstung auf den Landflächen der der Erde. Diss. Halle 1906. 54 S. 8°.
1258. **Haworth, H. F.,** Die elektrischen Eigenschaften des Porzellans. Diss. Basel 1906 91 S. m. 5 Fig. u. 14 Taf. 8°.
1259. **Hepperger, J. v.,** Bestimmung der Masse des Biela'schen Kometen. Akad. Wien 1906. 55 S. Gr. 8°.
1260. **Hess, O.,** Demonstration von Isothermen auf Platten. Diss. Marburg 1906. 52 S. m. 5 Fig. 8°.
1261. **Holetschek, J.,** Ueber die mutmassliche Zeit der Wiederauffindung des Halley'schen Kometen bei seiner nächsten Erscheinung. Akad. Wien 1906. 14 S. Gr. 8°.
1262. **Houstoun, R. A.,** Untersuchungen über den Einfluss der Temperatur auf die Absorption des Lichtes in isotropen Körpern. Diss. Göttingen 1906. 53 S. m. 2 Taf. u. 8 Fig. 8°.
1263. **Hnicki, E.,** Ueber die Prinzipien der Infinitesimalrechnung und über die Wandlungen, welche die Darstellung dieses Zweiges der Mathematik im Laufe seiner Entwicklung erfahren hat. (Forts.) Progr. Czernowitz 1906. 43 S. m. 28 Abb. 8°.
1264. **Kopf,** Die Bewegung eines homogenen Kreiszylinders, mit dem eine Masse fest verbunden ist und der an seinen beiden Enden durch sich in gleicher Höhe befindende horizontale Ebenen gestützt wird, längs denen er reibungslos rollt. Progr. Burg 1906. 12 S. 4°.
1265. **Korn, A.,** Abhandlungen zur Elastizitätstheorie. II. Die Eigenschwinggn. e. elast. Körpers m. ruh. Oberfläche. Akad. München 1906. 52 S. 8°.
1266. **Kostlivy, J.,** Uebersicht der an der meteorologischen Beobachtungsstation in Eger im Jahre 1905 angestellten Beobachtungen. Progr. Eger 1906. 3 S. 8°.
1267. **Lüroth, J.,** Ueber die Extreme einer Funktion von zwei oder drei veränderlichen Grössen. Akad. München 1906. 7 S. 8°.
1268. **Mach, E.,** Ueber den Einfluss räumlich u. zeitlich variierender Lichtreize auf die Gesichtswahrnehmung. Akad. Wien 1906. 15 S. m. 7 Fig. 8°.
1269. **Malcolm, H.,** Ueber den Einfluss der elektrischen Fortführung auf die Doppelbrechung der Gallerte. Diss. Heidelberg 1906. 42 S. m. Fig. 8°.
1270. **Meyermann, B.,** Vermessung der Umgebung des Orionnebels. Akad. Göttingen 1906. 47 S. m. 1 Fig. 8°.
1271. **Morgenroth,** Ergebnisse fünfundzwanzigjähriger Witterungsbeobachtungen in Quakenbrück. Progr. Quakenbrück 1906. 26 S. 4°.
1272. **Myller, A.,** Gewöhnliche Differentialgleichungen höherer Ordnung in ihrer Beziehung zu den Integralgleichungen. Diss. Göttingen 1906. 35 S. 8°.
1273. **Paulexel, F.,** Ergebnisse der meteorologischen Beobachtungen in Freistadt in den Jahren 1881 bis 1905. Progr. Freistadt 1906. 15 S. 8°.
1274. **Prey, A.,** Konvergenzuntersuchgn. zum Gesetze der Amplitudenabnahme bei Pendelbeobachtungen. Akad. Wien 1906. 24 S. 8°.
1275. **Pringsheim, A.,** Ueber das Additions-Theorem der elliptischen Funktionen. Akad. München 1906. 9 S. 8°.
1276. **Raeber, S.,** Die Entdeckung der Polarisationserscheinungen des Lichtes in historischer Darstellung. Progr. Basel 1906. 45 S. 4°.

Digitized by Google

1277. **Romilly, A.-T.,** Etude sur la différence de potentiel de l'arc mercure-platine. Diss. Genf 1906. 43 S. m. 4 Fig. 8°.
1278. **Rösch, J.,** Untersuchungen über die Struktur der Banden im Spektrum der Effektkohlen sowie des Baryum-Fluorids. Diss. Bonn 1906. 31 S. 8°.
1279. **Schauff, P.,** Ueber die geodätischen Linien auf einem Kegel. Diss. Münster 1906. 44 S. 8°.
1280. **Scheffler, H.,** Beiträge zur Kenntnis des Astigmatismus von Linsen. Diss. Halle 1906. 68 S. 8°.
1281. **Schrutka Edler v. Rechtenstamm, L.,** Ueber die Auflösung linearer Quaternionengleichungen. Akad. Wien 1906. 37 S. Gr. 8°.
1282. **Streit,** Die Fortschritte auf dem Gebiet der Thermoelektrizität. Teil IV. von der Mitte des vorigen Jahrhunderts bis zur Neuzeit. Beiträge zur Geschichte der Physik. Progr. Wittenberge 1906. 78 S. m. Fig. 8°.
1283. **Vogel, E.,** Ueber die mechanische Ermittlung des Durchdringungspolygons. (Ein Behelf für die Schüler.) Progr. Tetschen 1906. 3 S. m. Fig. 8°.
1284. **Wlk, J.,** Ueber die Steinerschen Ellipsen des Dreieckes. Progr. Mährisch-Schönberg 1906. 20 S. m. 17 Fig. 8°.
1285. **Wolf,** Die Witterung des Jahres 1905. Nach den Beobachtungen an der Wetterwarte der Realschule. Progr. Rochlitz 1906. 7 S. 4°.

Chemie.

1286. **Banthien, H.,** Beiträge zur Kenntnis der Autoxydationserscheinungen. Diss. Marburg 1906. 39 S. 8°.
1287. **Basadonna, M.,** Etude sur la solubilité dans l'eau des malates alcalino-terreux et quelques essais sur le dosage de l'acide malique. Diss. Genf 1906. 48 S. m. 6 Tab. 8°
1288. **Bitter, B.,** Ueber die Erwärmung von Textilfasern in Gasen. Diss. Würzburg 1906. 22 S. 8°.
1289. **Breest, F.,** Zur Kenntnis der Acetylierung und Carbanilidbildung bei 1,3-Dicarbonylverbindungen und verwandten Körpern. Diss. München 1906. 62 S. 8°.
1290. **Cristofoletti, U.,** Studien über Rheum rhaponticum. Diss. Bern 1905. 63 S. m. 5 Taf. 8°.
1291. **Eduardoff, F.,** Ueber organische Siliciumverbindungen. Diss. Zürich 1906. 70 S. 8°.
1292. **Ehrenstein, R.,** Beiträge zur Aufklärung der Isomeriefrage beim Methylcyklohexenon und dessen Dikarbonsäureester. Diss. Jena 1906. 42 S. 8°.
1293. **Elsenlohr, F.,** Ueber Alkyliden-Malonestersäuren. Diss. Heidelberg 1906. 37 S. 8°.
1294. **Feinstein, H.,** Synthese des 3-Methoxychromons. Diss. Bern 1904. 32 S. 8°.
1295. **Fels, A.,** Studie über die Bildung isocyklischer und heterocyklischer Fünfringe aus α, β-Diacylkarbonsäureestern. Diss. Göttingen 1906. 100 S. 8°.
1296. **Fisher, K.,** Die Umwandlungen der desmotropen Diacetbernsteinsäureester in Lösungen, ein Beitrag zur Tautomerielehre. Diss. Jena 1906. 47 S. 8°.
1297. **Flade, F.,** Ueber die Beziehungen zwischen der molekularen Oberflächenenergie und einfachen chemischen Vorgängen in Flüssigkeiten unter besonderer Berücksichtigung der Tautomerie. Diss. Marburg 1906. 68 S. 8°.
1298. **Fox, K.,** Beiträge zur Kenntnis der Färbevorgänge. Diss. Jena 1906. 86 S. 8°.
1299. **Freundlich, H.,** Ueber die Adsorption in Lösungen. Hab. Leipzig 1906. 98 S. 8°.
1300. **Funk, W.,** Metalltrennungen in der Schwefelammoniumgruppe. Diss. Erlangen 1906. 80 S. 8°.
1301. **Gottrau, H.,** Contributions à l'étude des colorants azoxiniques. Diss. Genf 1906 37 S. 8°.
1302. **Gottschalk, W.,** Ueber die Verwendung des Ozons zur Ausführung quantitativer Analysen. Diss. Heidelberg 1906. 33 S. m. 1 Taf. 8°.
1303. **Grafe, V.,** Studien über das Anthokyan. I. Mitteilg. Akad. Wien 1906. 19 S. m. 1 Taf. Gr. 8°.
1304. **Gueorguieff, J.,** Amino-et oxyacridines. Diss. Genf 1906. 55 S. 8°.
1305. **Harran, E. B.,** Ethers éthyliques de quelques phénols et acides aromatiques. Diss. Genf 1906. 45 S. 8°.

Digitized by Google

1306. **Henstock, H.,** Untersuchungen in der Phenanthrenreihe. Diss Zürich 1906. 68 S. 8°.
1307. **Hoff, J. H. vant,** Untersuchung über die Bildung der ozeanischen Salzablagerungen. II. Künstliche Darstellung von Colemanit. Akad. Berlin 1906. 5 S. Lex. 8°.
1308. **Jackmann, O.,** Ueber die Abhängigkeit des Diffussionscoefficienten vom Dichtigkeitsgefälle. Diss. Halle 1906. 29 S. m. 3 Fig. 8°.
1309. **Jellinek, K.,** Ueber Zersetzungsgeschwindigkeit von Stickoxyd und Abhängigkeit derselben von der Temperatur. Diss. Göttingen 1906. 52 S. 8°.
1310. **Imhoff, M.,** Ueber Bromderivate des Anthracens. Diss. Zürich 1905. 39 S. 8°.
1311. **Joshua, W. P.,** Analytische Beiträge zur Bestimmung von Bleisuperoxyd neben Blei und Bleioxyd. Diss. Zürich 1906. 59 S. 8°.
1312. **Isaac, E.,** Ueber Methenverbindungen. Diss. Göttingen 1906. 55 S. 8°.
1313. **Juppen, K.,** Synthese des 3, 4, Dioxyflavonols. Diss. Bern 1906. 32 S. 8°.
1314. **Katschalowsky, A.,** Ueber die Synthese des 2, 2' Dioxyflavonols und der Flavindogenide. Diss. Bern 1905. 63 S. 8°.
1315. **Kayser, G.,** Kondensationsprodukte des Malonsäureesters und des Methylcyklohexanoncarbonesters. Diss. Göttingen 1906. 60 S. 8°.
1316. **Knecht, O.,** Zur Kenntnis der Nitrophenolsulfosäuren. Diss. Zürich 1906. 48 S. 8°.
1317. **Koch, P.,** Beitrag zur Stereoisomerie der Chromsalze. Diss. Zürich 1905. 62 S. 8°.
1318. **Köckritz, A.,** Ueber Alkylidendihydrobenzole und ihre Umwandlung in Benzolderivate. Diss. Greifswald 1906. 65 S. 8°.
1319. **Lange, W.,** Alicyklische Schwefelverbindungen. Diss. Göttingen 1906. 62 S. 8°.
1320. **Laubé, E,** I. Constitution des éthers monométhylés de l'alizarine. II. Combinaisons de benzocoeroxonium. III. Tableau d'ensemble des éthers des oxyanthraquinones. Diss. Genf 1906 115 S. 8°.
1321. **Lautsch, H.,** Ueber Karvolin und Isomerieen in der Limonenreihe. Diss. Göttingen 1906. 65 S. 8°.
1322. **Mahler, O.,** Ueber das chemische Verhalten von Dolomit und Kalkspat. Diss. Freiburg 1906. 56 S. 8°.
1323. **Matthey, G.,** Recherches synthétiques dans la série des rosindulines. Diss. Genf 1906. 54 S. 8°.
1324. **Maurenbrecher, A. D,** I. Untersuchungen einiger Pflanzenstoffe (Kakao, Tee, Brask, Getah-Kenari) auf darin enthaltene Bestandteite. II. Ueber die Einwirkung von Diphenylhydrazin auf eine Reihe von Aldehyden. Diss. Göttingen 1906. 59 S. 8°.
1325. **Meyer, St. u. E. Ritter v. Schweidler,** Untersuchungen über radioaktive Substanzen. VII. Mitteilg. Ueber die aktiven Bestandteile des Radioblei's. Akad. Wien 1906. 15 S. m. 4 Fig. Gr. 8°.
1326. — — IX. Mitteilg. Einige Versuche über die Absorption der α-Strahlung in Aluminium Akad. Wien 1906. 26 S. m. 9 Fig. Gr. 8°.
1327. **Mollsch, H.,** Untersuchungen über das Phykocyan. Akad. Wien 1906. 22 S. m. 2 Taf. Gr. 8°.
1328. **Moré, A.,** Ueber geschwefelte Anilide der Malonsäure und der Bernsteinsäure und deren Umwandlungsprodukte. Diss. Marburg 1906. 49 S. 8°.
1329. **Möring, W.,** Ueber die Kondensation von Aldehyden mit p-Diketohexamethylen. Diss. Heidelberg 1905. 37 S. 8°.
1330. **Müller, F.,** Zur Kenntnis der Spaltungsprodukte des Apiins, des Glykosides der Peterailie. Diss. Jena 1906. 48 S. 8°.
1331. **Müller, W.,** Beiträge zur Kenntnis des α- und β- Phellandrens. Diss. Göttingen 1906. 67 S. 8°.
1332. **Neil, A-A.,** Recherches dans la série des azoxines. Diss. Genf 1906. 92 S. 8°.
1333. **Obladen, H.,** Ueber α-Aethyl-β-γ-Pentensäure und α-Aethyl-α-βPentensäure. Diss. Basel 1906. 40 S. 8°.
1334. **Olmsted, C. M.,** Die Bandenspektra nahe verwandter Verbindungen. Diss. Bonn 1906. 102 S. m. 1 Taf. 8°.
1335. **Osterburg, J.,** Additionsvorgänge bei α-ungesättigten Ketonen. Diss. Halle 1906. 39 S. 8°.
1336. **Ottmann, A.,** Synthese des 2-3-Dioxyflavonols. Diss. Freiburg (Schweiz) 1906. 54 S. 8°.

Digitized by Google

1337. **Parr, A. E.,** Ueber die Bildung von Ammoniak aus stickstoffhaltigen Düngemitteln organischen Ursprungs. Diss. Leipzig 1906. 47 S. 8°.
1338. **Paull, W., u. A. Fröhlich,** Pharmakodynamische Studien. II. Ueber kombinierte Ionenwirkung. Akad. Wien 1906. 51 S. m. 1 Taf. Gr. 8°.
1339. **Pfeiffer, S.,** Sur quelques dérivés de la quinoléine. Diss. Genf 1906. 71 S. 8°.
1340. **Prager, H.,** I. Etude de l'action de l'acide nitreux sur les colorants du type triphénylméthane ou diphénylnaphtylméthane. II. Etude des produits d'oxydation des 2. 4. diamidophenols. Diss. Genf 1906. 79 S. 8°.
1341. **Reinhardt, J.,** Zur Kenntnis der Reaktionsprodukte zwischen primären aromatischen Hydrazinen und Senfölen. Diss. Erlangen 1906. 85 S. 8°.
1342. **Ritter, K.,** Zur Kenntnis des Cinchonins. Diss. Jena 1906. 36 S. 8°.
1343. **Roll, C.,** Recherches sur la composition chimique des calcaires du crétacé inférieur des environs de Neuchâtel. Diss. Genf 1906. 30 S. m. 1 Tab. 8°.
1344. **Rosenstock, O.,** Die Vereinigung von Kohlenoxyd und Sauerstoff unter elektrischen Einflüssen. Diss. Marburg 1906. 39 S. 8°.
1345. **Rougeot, R.,** Chemische Methoden zur Beurteilung von Steinkohlenbriketts. Diss. Zürich 1905. 76 S. 8°.
1346. **Schlochoff, P.,** Synthesen von Terpen-Oxyden. Diss. Basel 1906. 65 S. 8°.
1347. **Schloemann, E.,** Ueber p-methylierte Hydrobenzoine und verwandte Körper. Diss. Marburg 1906. 71 S. 8°.
1348. **Schnabel, R.,** Ueber die Einwirkung von Titantetrachlorid und Zinntetrachlorid auf organische sauerstoffhaltige Verbindungen. Diss. Berlin 1906. 49 S. 8°.
1349. **Schneider, W.,** Zur Kenntnis des Oxycodeins und des Codeinons. Diss. Jena 1906. 50 S. 8°.
1350. **Schwalbe, A.,** Ueber ω-Sulfonsäuren und ω-Cyanide aromatischer Amine. Diss. Dresden 1906. 71 S. 8°.
1351. **Spilttgerber, J.,** I. Ueber die beiden Amino-Campholsäuren. II. Ueber einige Derivate des Citronellals. Diss. Basel 1906. 58 S. 8°.
1352. **Sponagel, P.,** Ueber die Phenylierung von Phenolen. Diss. Zürich 1906. 77 S. 8°.
1353. **Stern, D.,** Ueber Derivate der Nitrophenanthrenchinone. Diss. Zürich 1906. 57 S. 8°.
1354. **Stoppani, M. L.,** Synthese des 2, 4'-Dioxyflavonols und des 8-Oxyflavonols. Diss. Bern 1906. 39 S. m. 1 Tab. 8°.
1355. **Teitscher, F.,** Ueber die Einwirkung von Aether und Aluminiumchlorid auf m-Toluidin. Diss. Heidelberg 1906. 31 S. 8°.
1356. **Ter-Gazarian, G.,** Densités orthobares de l'acétonitrile et du propionitrile jusqu'au point critique. Diss. Genf 1906. 37 S. m. 4 Fig. 8°.
1357. **Tolcksdorff, J.,** Beitrag zur Kenntnis der ungesättigten Ketone. Diss. Bern 1905. 39 S. 8°.
1358. **Trieschmann, A.,** Beitrag zur Stereoisomerie und Koordinationsisomerie bei Chromsalzen. Diss. Zürich 1906. 59 S. 8°.
1359. **Wollenweber, W.,** Beitrag zur Kenntnis der Filixgerbsäure. Diss. Leipzig 1906. 47 S. 8°.

Technische- und Handelswissenschaften.

1360. **Dürsteler, W.,** Beitrag zur Untersuchung beschwerter Seide. Diss. Zürich 1905. 71 S. 8°.
1361. **Seeber, F.,** Die elektrische Anlage des Kommunal-Obergymnasiums. Progr. Bregenz 1906. 10 S. m. 4 Taf. 8°.

Land- und Forstwirtschaft.

1362. **Brolll, J.** Ueber die Unterscheidung der zweizeiligen Gerste—Hordeum distichum—am Korne. Diss. Jena 1906. 58 S. m. 3 Taf. 8°.

Bildende Künste.

1363. **Braune, H.,** Die kirchliche Wandmalerei Bozens um 1400. Eine Untersuchung ihrer Grundlagen und ihres Entwicklungsganges. Diss. München 1906. 55 S. 8°.

Digitized by Google

1364. **Drewes,** Reiseeindrücke von Kunst und Leben in Italien. Tl. VI. Progr. Helmstedt 1906. 26 S. 4°.
1365. **Sievers, J.,** Pieter Aertsen. Ein Beitrag zur Geschichte der niederländischen Kunst im XVI. Jahrhundert. Diss. Halle 1906. 148 S. 8°.
1366. **Windel, H.,** Bericht über eine Studienreise nach Italien. Progr. Herford 1906. 18 S. 4°.

Musik.

1367. **Berg, A.,** Zur Geschichte der Harmonik. Eine entwicklungsgeschichtliche Skizze. Progr. Ludwigshafen a. Rh. 1906. 41 S. 8°.
1368. **Richter, R.,** Kunst u. Philosophie bei Richard Wagner. Gel. Leipzig 1906. 50 S. 8°.

Verschiedenes.

(Bibliothekswesen, Reden etc.)

1369. **Appel,** Rede zur Schillerfeier der Bürgerschaft Grevenbroichs. Progr. Grevenbroich 1906. 9 S. 4°.
1370. **Bombe,** Bücherverzeichnis der Schüler-Bibliothek des Königl. Gymn. zu Köslin. Progr. Köslin 1906. 63 S. 4°.
1371. **Ebeling, E.,** Katalog der Lehrerbibliothek des Stadtgymnasiums zu Halle a. S. Tl. I. Progr. Halle a. S. 1906. 80 S. 8°.
1372. **Focken, P.,** Festrede zum Geburtstage Sr. Majestät des Kaisers und Königs am 27. Januar 1906. Progr. Emden 1906. 14 S. 8°.
1373. **Franke, C.,** Katalog der Schülerbibliothek (U II—I) des Gymnasiums zu Waldenburg i. Schl. Progr. Waldenburg i. Schles. 1905. 44 S. 8°.
1374. **Haberda, A.,** Katalog der Lehrerbibliothek des k. k. Franz Josef-Gymnasiums zu Wien. Progr. Wien 1906. 16 S. 8°.
1375. **Henkel, P.,** Schillers Bedeutung für die höhere Schule und das Volk. Festrede zum 9. Mai 1905. Progr. Lauenburg i. P. 1906. 4 S. 4°.
1376. **Herneck, E,** Alexander von Humboldt und seine Zeit. Eine Charakterskizze. Progr. Brüx 1906. 7 S. 8°.
1377. **Hoffmann, G.,** Bücherverzeichnis der Lehrerbücherei des Königl. Gymnasiums zu Kattowitz. Progr. Kattowitz 1906. 67 S. 8°.
1378. **Jardon,** Rede zum Schiller-Jubiläum. Progr. Neuss. 1905. 11 S. 4°.
1379. **Just, K.,** Schiller unser Vorbild. Eine Entlassungsrede. Progr. Altenburg 1906. 16 S. 4°.
1380. **Kettner, E.,** Rede zur Schillerfeier. Progr. Mühlhausen i. Th. 1906. 8 S. 4°.
1381. **Knieper, H.,** Verzeichnis der Lehrer-Bibliothek des Gymnas. 6. Teil (Nachtrag.) Progr. Münstereifel 1905. 112 S. 8°.
1382. **Kopp, R.,** Katalog der Schülerbibliothek d. Kaiser-Wilh. Gymnasiums. (II. Teil.) Progr. Strehlen 1906. 20 S. 4°.
1383. **Küffner,** Der Bayernstämme Huldigung. Festspiel zur Erinnerung an die 100 Jahr-Feier der Erhebung Bayerns zum Königreiche. Progr. Nürnberg 1906. 18 S. 8°.
1384. **Lener, J.,** † P. J. Gremblich. Ein kurzes Lebensbild. Progr. Hall 1906. 25 S. 8°.
1385. **Lentz, A.,** Schiller als Mensch. Festrede bei der Schillerfeier der Stadt Hameln. Gel. Hameln 1905. 10 S. 8°.
1386. **Loebl, A. H.,** Eine ausserordentliche Reichshilfe u. ihre Ergebnisse in reichstagloser Zeit. Akad. Wien 1906. 128 S. Gr. 8°.
1387. **Lehmann,** Ansprache auf der Schillergedenkfeier am 9. Mai 1905. Progr. Hannover 1906. 5 S. 4°.
1388. **Meier, P. S.,** P. Nikolaus Vogt †. Progr. Sarnen 1906. 4 S. 8°.
1389. **Meuss, H.,** Weitere Mitteilungen über die Lehrerbibliothek: Lutherdrucke und andere kleine Schriften der Reformationszeit. Progr. Hirschberg i. Schles. 1906. 16 S. 4°.
1390. **Mirisch, M.,** Verzeichnis der Büchersammlung für die Schüler der oberen Klassen der Königlichen Oberrealschule auf der Burg. Progr. Königsberg i. Pr. 1906. 28 S. 8°.

Digitized by Google

1891. **Modersitzki,** Verzeichnis der Lehrer-Bücherei des Realgymnasiums zu St. Johann. Progr. Danzig 1906 43 S. 8°.
1892. **Morsch, H.,** Schiller als Vorbild für die deutsche Jugend. Eine Gedächtnisrede zu Schillers hundertjährigem Todestage. Progr. Berlin 1906. 15 S. 4°.
1893. **Niesner, F.,** Katalog der Lehrerbibliothek des Kommunal-Obergymnasiums. Progr. Bregenz 1906. 28 S. 8°.
1894. **Orth, F.,** Antrittsrede des Direktors des Hennebergischen Gymnasiums zu Schleusingen bei seiner Einführung. Progr. Schleusingen 1906. 6 S. 4°.
1895. **Paulus, O.,** Die Schillerfeier des Friedrichs-Gymnasiums am 9. u. 10. Mai 1905. Progr. Cassel 1906. 25 S. 4°.
1896. **Petri, J.,** Festrede zur silbernen Hochzeit unseres Kaiserpaares. Progr. Schleusingen 1906. 7 S. 4°.
1897. **Praetorius, E.,** Katalog der Musikalien-Sammlung der Königl. Gymnasialbibliothek. Progr. Flensburg 1906. 15 S. 8°.
1898. **Schmidt, M.,** Schillerrede gehalten am 9. Mai 1905. Progr Berlin 1906. 16 S. 4°.
1899. **Schubring,** Zweiter Nachtrag zum Katalog der Schülerbibliothek des Königl. Realgymnasiums zu Erfurt. Ostern 1896 bis Ostern 1906. Progr. Erfurt 1906. 19 S. 8°.
1400. **Schulte,** Bücherverzeichnis der Lehrerbibliothek des Königl. Gymnasiums. I. Progr. Sigmaringen 1906. 83 S. 8°.
1401. **Seiler,** Was ist Schiller uns? Rede am 5. Mai 1905. Progr. Luckau 1906. 11 S. 4°.
1402. **Wachholz, A.,** Aus Theodor Mommsens Schulzeit. Gel. Hamburg 1905. 24 S. 8°.
1403. **Wassner,** Eine Schiller-Rede. Gehalten am 9. Mai 1905. Progr. Gross-Lichterfelde 1906. 8 S. 4°.
1404. **Zarth, J.,** Festrede bei der Vollendung des Schulgebäudes und Eröffnung des Seminars. Progr. Saarbrücken 1906. 6 S. 4°.
1405. **Zeller,** Katalog der Lehrerbibliothek des Realgymnasiums. Progr. Siegen 1906 66 S. 8°.
1406. **Zenker,** Vorspiel zur Silberhochzeit des Kaiserpaares. Progr. Saarbrücken 1906 9 S. 4°.

Redaktion.

Bei der Redaktion sind eingegangen:

Bolze, Rechte der Angestellten und Arbeiter an den Erfindungen ihrer Etablissements. Für Juristen, Gewerbetreibende, Patentanwälte, Techniker u. Ingenieure. Leipzig 1907. 43 S. 8°. Akademische Verlagsgesellschaft m. b. H., Leipzig. 1.20 Mk.

Auf dem letzten Juristentage wurde die äusserst interessante Frage erörtert, ob Erfindungen, welche Angestellte und Arbeiter in gewerblichen Etablissements machen, das Eigentum derselben bleiben, oder ob die Betriebsunternehmer über das Nutzungsrecht verfügen und insondere dazu berechtigt sind, Patente zu nehmen und Gebrauchsmuster anzumelden.

Der bekannte ehem. Reichsgerichts-Senats-Präsident a. d. Dr. Bolze hat dieses Thema soeben in interessanter und fesselnder Weise in der obigen Broschüre behandelt.

Diese Arbeit, welche nicht allein für Juristen, sondern auch für alle Fabrikanten und gewerbliche Unternehmer von grösster Wichtigkeit ist, wird in den beteiligten Kreisen gewiss starkem Interesse begegnen.

Wahrheit und Irrtum in der materialistischen Weltanschauung. Ein Beitrag zur Befreiung aus hypnotischem Bann. Von einem Selbstdenker. Berlin 1906. 36 S. 8°. Verlag von Gustav Ferd. Müller, Berlin SO. 26. —.40.

Digitized by Google

FEB 11 1907

Bibliographischer Monatsbericht

über neu erschienene

Schul- und Universitätsschriften

(Dissertationen — Programmabhandlungen — Habilitationsschriften etc.)

Unter Mitwirkung

und mit Unterstützung mehrerer Universitätsbehörden herausgegeben

von der

Zentralstelle für Dissertationen und Programme

der Buchhandlung Gustav Fock G. m. b. H. in Leipzig.

XVIII. Jahrg. | Leipzig, 1. Januar 1907. | No. 4.

Jährlich 12 Nos. nebst Sachregister. Preis M. 3.50. Durch jede Buchhandlung oder Postanstalt und auch direkt vom Herausgeber (Leipzig, Neumarkt 40 u. Schlossg. 7/9) gegen vorherige Einsendung des Betrages franko zu beziehen.

Inserate: die einspaltige Petitzeile oder deren Raum 30 Pfennige.

Jeder Abdruck aus dem Bibliographischen Monatsbericht ist verboten.

Alle im Bibliographischen Monatsbericht verzeichneten Abhandlungen sind von der Zentralstelle für Dissertationen und Programme der Buchhandlung Gustav Fock G. m. b. H. in Leipzig sowohl direkt wie auch durch Vermittlung jeder Buchhandlung zu beziehen.

Klassische Philologie und Altertumswissenschaften.

1407. **Arbs, H.,** De Alcibiade I qui fertur Platonis. Diss. Kiel 1906. 71 S. 8°.
1408. **Grawinkel, C. J.,** Zähne und Zahnbehandlung der alten Aegypter, Hebräer, Inder, Babyloner, Assyrer, Griechen und Römer. Diss. Erlangen 1906. 66 S. 8°.
1409. **Heel, E.,** Kritische und exegetische Bemerkungen zu Euripides Helena. Tl. I. Diss. München 1906. 56 S. 8°.
1410. **Helmbold, J.,** Der Atlasmythus und Verwandtes. Progr. Mülhausen i. E. 1906. 30 S. m. 1 Taf. u. Abb. 8°.
1411. **Hock, G.,** Griechische Weihegebräuche. Diss. München 1905. 133 S. 8°.
1412. **Hofmann, G.,** Kritische Analyse der beiden ersten Bücher der platonischen Gesetze. Diss. München 1905. 55 S. 8°.
1413. **Januel, H.,** Commentationes philologicae in Zenonem Veronensem, Gaudentium Brixiensem, Petrum Chrysologum Ravennaten. Diss. München 1905. 32 S. 8°.
1414. **Plenkers, H.,** Die Überlieferung der Regelbücher Benedikts von Aniane. Diss. München 1906. 25 S. 8°.
1415. **Probst, O.,** Celsus und Plinius in ihrem Verhältnis zum achten Buch der Encyklopädie Varros. Diss. München 1905. 17 S. 8°.
1416. **Riezler, K.,** Das zweite Buch der pseudoaristotelischen Oekonomik. Diss. München 1906. 39 S. 8°.

Neuere Philologie.

1417. **Bayer, A.,** Jean Pierre Camus. Sein Leben u. seine Romane. Diss. Leipzig 1906. 93 S. 8°.
1418. **Daub, G.,** Der Parallelismus zwischen Chateaubriand und Lamartine. Eine litterargeschichtliche Untersuchung. Diss. Kiel 1906. 101 S. 8°.
1419. **Ehrlicher, K.,** Zur Syntax der Sonneberger Mundart. Gebrauch der Interjection, des Substantivs und des Adjectivs Diss. Leipzig 1906. 81 S. 8°.
1420. **Ekelund, S.,** Studien über eine mitteldeutsche Uebersetzung des altgutnischen Rechts. Diss. Lund 1906. 143 S. 8°.
1421. **Hallgarten, R.,** Die Anfänge der Schweizer Dorfgeschichte. Diss. München 1906. 97 S. 8°.

Digitized by Google

1422. **Homeyer, F.,** Stranitzkys Drama vom „Heiligen Nepomuck." Tl. I. Diss. Berlin 1906. 78 S. 8°.
1423. **Jacobs, C.,** Zu Neidhart von Reuental. Diss. München 1906. 46 S. 8°.
1424. **Jakob, F.,** Die Fabel von Atreus und Thyestes in den wichtigsten Tragödien der englischen, französischen | und italienischen Literatur. Diss. München 1906. 35 S. 8°.
1425. **Legband, P.,** Münchener Bühne und Litteratur im achtzehnten Jahrhundert. Diss. München 1904 (1901). 546 S. 8°.
1426. **Mensch, J.,** Das Tier in der Dichtung Marots. Diss. München 1906. 37 S. 8°.
1427. **Richards, A. E.,** The English Wagner-Book of 1594. Edited with introduction and notes. Diss. München 1906 (1903). 32 S. 8°.
1428. **Riedner, W.,** Spensers Belesenheit. Diss. München 1906. 40 S. 8°.
1429. **Stangimaier, K.,** Mrs. Jane Barker. Ein Beitrag zur englischen Literaturgeschichte. Diss. München 1906. 83 S. 8°.
1430. **Todsen, H.,** Ueber die Entwicklung des romantischen Kunstmärchens. (Mit besonderer Berücksichtigung von Tieck und E. T. A. Hoffmann.) Diss. München 1906. 118 S. 8°.
1431. **Traeger, F.,** Studien zur Sprache von Notkers „Boetius." Diss. München 1906. 47 S. 8°.
1432. **Weitnauer, K.,** Ossian in der italienischen Litteratur bis etwa 1832, vorwiegend bei Monti. Diss. München 1905. 72 S. 8°.

Orientalia und vergleichende Sprachwissenschaft.

1433. **Gratzl, E.,** Die altarabischen Frauennamen mit einer Einleitung über die Geschichte des arabischen Personennamens bis zum Ende der Gâhilijja. Diss. München 1906. 50 S. 8°.
1434. **Huber, P. E.,** Die theophoren Personennamen in den Keilschrifturkunden aus der Zeit der Könige von Ur. Diss. München 1906. 28 S. 4°.

Theologie.

1435. **Friedrich, P.,** Der Christus-Name im Lichte der alt- und neutestamentlichen Theologie. Diss. München 1905. 146 S. 8°.
1436. **Hablilzel, J. B.,** Hrabanus Maurus. Ein Beitrag zur Geschichte der mittelalterlichen Exegese. Diss. München 1906. 105 S. 8°.
1437. **Minges, P. P.,** Der angeblich exzessiv indeterministische Gottesbegriff des Duns Scotus. Diss. München 1906 (1904). 50 S. 8°.

Philosophie und Psychologie.

1438. **Aschkenasy, H.,** Hegels Einfluss auf die Religionsphilosophie in Deutschland. Tl. I. Diss. Berlin 1906. 32 S. 8°.
1439. **Bode, R.,** Die Zeitschwellen für Stimmgabeltöne mittlerer und leiser Intensität. Diss. Leipzig 1906. 35 S. m. 6 Fig. 8°.
1440. **Hompf, A.,** Untersuchung über symbolische Relationen. Diss. München 1905. 53 S. 8°.
1441. **Leo, J.,** Zur Entstehungsgeschichte der „Allgemeinen Theorie der Schönen Künste" J. G. Sulzers. Tl. I. Diss. Heidelberg 1906. 62 S. 8°.
1442. **Moskowitz, H.,** Das moralische Beurteilungsvermögen in der englischen Ethik von Hobbes bis John Stuart Mill. Eine historisch-kritische Studie. Diss. Erlangen 1906. 130 S. 8°.
1443. **Nussbaum, I.,** Pietro Ceretti's philosophisches System im Abriss. Diss. Erlangen 1906. 36 S. 8°.
1444. **Walter, H.,** Eine neue Begründung der Religion. Ein kritischer Beitrag zur Religionsphilosophie Rudolf Euckens. Diss. Erlangen 1906. 107 S. 8°.

Pädagogik.

1445. **Bohlen, J. L.,** Die Abhängigkeit des Pädagogen Joh. Amos Comenius von seinen Vorgängern. Diss. Erlangen 1906. 83 S. 8°.

Digitized by Google

Geschichte und Hilfswissenschaften.

1446. **Hamm, F.**, Die Wirtschaftsentwicklung der Markgenossenschaft Rhaunen. I. Die fränkische Hundertschaft und Markgenossenschaft auf dem Hundertsrück (Hunsrück.) Diss. München 1905. 70 S. 8°.
1447. **Hauber, A.**, Die Stellungnahme der Orden und Stifter des Bistums Konstanz im Kampfe Ludwigs des Baiern mit der Kurie. Ein Beitrag zur Kirchengeschichte des 14. Jahrhunders. Diss. München 1906. 36 S. 8°.
1448. **Hausenstein, W.**, Die Wiedervereinigung Regensburgs mit Bayern im Jahre 1810. Diss. München 1905. 60 S. 8°.
1449. **Herold, R.**, General Graf Pappenheim im westlichen Mitteldeutschland und sein Feldzug an die untere Elbe 1630. Diss. München 1906. 33 S. 8°.
1450. **Hilsenbeck, A.**, Johann Wilhelm, Kurfürst von der Pfalz vom Ryswicker Frieden bis zum spanischen Erbfolgekrieg 1698—1701. Diss. München 1905. 46 S. 8°.
1451. **König, E.**, Kardinal Giordano Orsini. († 1438). Ein Lebensbild aus der Zeit der grossen Konzilien und des Humanismus. Tl. I. Diss. München 1906. 47 S. 8°.
1452. **Mühlbauer, F.**, Die oberpfälzischen Landstände und ihr Einfluss auf das Steuerwesen, besonders das Ungeld. Diss. München 1905. 29 S. 8°.
1453. **Niethe, F.**, Die Schlacht bei Azincourt (25. Oktober 1415). Ein Beitrag zur mittelalterlichen Kriegsgeschichte. Diss. Berlin 1906. 58 S. 8°.
1454. **Sprengler, J.**, Hartmann Schedels Weltchronik. Diss. München 1905. 32 S. 8°.
1455. **Stauber, R.**, Die Schedelsche Bibliothek. Diss. München 1906. 40 S. 8°.
1456. **Steinberger, L.**, Die Jesuiten und die Friedensfrage in der Zeit vom Prager Frieden bis zum Nürnberger Friedensexekutionshauptrezess 1635—1650. I. Teil. Diss. München 1906. 52 S. 8°.

Geographie.

(Ethnologie — Anthropologie.)

1457. **Friederici, G.**, Skalpieren und ähnliche Kriegsgebräuche in Amerika. Diss. Leipzig 1906. 172 S. m. 1 Karte. 8°.
1458. **Lorentzen, O.**, Die mittlere Höhe von Asien. Diss. Kiel 1906. 298 S. m. 1 Tab. 8°.

Rechtswissenschaft.

1459. **Blume, E.**, Tatbestandskomplemente. Diss. Tübingen 1906. 48 S. 8°.
1460. **Brons, J.**, § 119 des Bürgerlichen Gesetzbuchs. Diss. Erlangen 1906. 91 S. 8°.
1461. **Deinhardt, H.**, Die Voraussetzungen der Widerklage und ihrer Erhebung nach deutschem Civilprozessrecht. Diss. Erlangen 1906. 63 S. 8°.
1462. **Drost, H.**, Die Sicherung der Bauforderungen nach dem Bürgerlichen Gesetzbuche, insbesondere nach § 648. Anhang: Die neueren Bestrebungen und die Gesetzentwürfe zum Schutze der Bauforderungen. Diss. Erlangen 1906. 75 S. 8°.
1463. **Gürlich, R.**, Die vorläufige Entlassung §§ 23—26 Reichsstrafgesetzbuch. Diss. Erlangen 1906. 116 S. 8°.
1464. **Heintzeler, O.**, Die Rechtsnatur der Sicherheitsleistung zwecks Abwendung der Untersuchungshaft, insbesondere der Sicherheitsleistung durch Bürgschaft. Diss. Tübingen 1906. 31 S. 8°.
1465. **Herbst, C.**, Die Bewegung der Forstfrevel und ihre volkswirtschaftlichen Ursachen. Diss. München 1906. 122 S. 8°.
1466. **Hofacker, W.**, Verhältnis der Exekutiv- zu den Kriminalstrafen. Diss. Tübingen 1906. 50 S. 8°.
1467. **Karner, F.**, Das Recht der Einverleibung nach der bayerischen Gemeindeordnung. Diss. Erlangen 1906. 68 S. 8°.
1468. **Katzenstein, L.**, Die Wechselbürgschaft. Diss. Erlangen 1906. 35 S. 8°.
1469. **Klimmer, O.**, Zur Haftung des Grundstücks für Hypotheken. Diss. Tübingen 1906. 46 S. 8°.
1470. **Lauenstein, W.**, Die Verpflichtung zur polizeimässigen Strassenreinigung innerhalb der preussischen Stadt- und Landgemeinden. Diss. Erlangen 1906. 65 S. 8°.

Digitized by Google

1471. **Lehmann, W.**, Die rechtliche Natur des Offizierdienstes nach deutschem Staatsrecht. Diss. Erlangen 1906. 67 S. 8°.
1472. **Liebmann, W.**, Der Widerruf eines Testaments nach § 2256 B. G. B., insbesondere in Bezug auf Geschäfts- und Willens-Mängel. Diss. Tübingen 1906. 59 S. 8°.
1473. **Schindler, E.**, Beiträge zu § 63 des österreichischen allgemein. bürgerl. Gesetzbuches. Diss. Erlangen 1906. 99 S. 8°.
1474. **Schmidt, H.**, Das Vorbehaltsgut der Ehefrau nach dem Bürgerlichen Gesetzbuche. Diss. Erlangen 1906. 77 S. 8°.
1475. **Schurig, F.**, Die Ansprüche vormaliger Kassenmitglieder aus § 28 des Krankenversicherungsgesetzes. Diss. Tübingen 1906. 44 S. 8°.
1476. **Staberow, A.**, Ueber den Rechtsschutz und die Rechtsverfolgung beim Ausschluss von Mitgliedern eingetragener Vereine. Diss. Tübingen 1906. 44 S. 8°.

Staatswissenschaften und Volkswirtschaft.

1477. **Danzer, K.**, Die Fleischpreise Münchens am 5. März und 16. Juli 1904. Diss. München 1905. 96 S. Lex-8°.
1478. **Flügge, H.**, Die Wirkungen der Landesversicherungsanstalt Hannover. Diss. Tübingen 1906. 56 S. m. Tab. 8°.
1479. **Heuss, Th.**, Weinbau und Weingärtnerstand in Heilbronn a. N. Diss. München 1906. 144 S. 8°.
1480. **Heynen, R.**, Zur Entstehung des Kapitalismus in Venedig. Diss. München 1905. 129 S. 8°.
1481. **Hüglin, A.**, Der Tarifvertrag zwischen Arbeitgeber und Arbeitnehmer. Diss. München 1906. 72 S. 8°.
1482. **Jowanowitsch, M.**, Die serbische Landwirtschaft. Eine Darstellung ihrer gegenwärtigen Verhältnisse. Diss. München 1906. 98 S. 8°.
1483. **Kaup, M.**, Die Entwicklung der Besteuerung der Glücksspiele durch das Deutsche Reich. Diss. Tübingen 1906. 105 S. 8°.
1484. **Kimmich, K.**, Die Ursachen des niedrigen Kursstandes deutscher Staatsanleihen. Eine Untersuchung über englischen, französischen und deutschen Staatskredit. Diss. München 1906. 276 S. 8°.
1485. **Koch, F.**, Der Londoner Goldverkehr. Diss. München 1905. 116 S. 8°.
1486. **Leonhard, R.**, Kornhäuser und Getreidehandel. Ein Beitrag zur deutschen Agrarpolitik. Diss. München 1906. 201 S. 8°.
1487. **Meerwarth, R.**, Die Wirkung der Arbeiterschutzgesetzgebung auf die Hausindustrie. Diss. München 1906. 76 S. 8°.
1488. **Metzler, L.**, Die Entwicklung der öffentlichen Meinung über das Erbrecht im Grundbesitz in England. Diss. München 1905. 59 S. 8°.
1489. **Oemann, H.**, Barzahlung und Kreditverkehr in Handel und Gewerbe im rheinisch-westfälischen Industriebezirk. Diss. München 1906. 67 S. 8°.
1490. **Prévôt, R.**, Wohlfahrtseinrichtungen der Arbeitgeber in Frankreich. Diss. München 1905. 83 S. 8°.
1491. **Stechele, J.**, Die Bayerische Steuerreform von 1899. I. Geschichte, II. Gesetzgebung. Diss. München 1906. 63 S. 8°.
1492. **Steinitzer, E.**, Die jüngsten Reformen der veranlagten Steuern in Oesterreich. Eine historisch-kritische Studie. Diss. München 1905. 208 S. 8°.
1493. **Wallich, P.**, Die Konzentration im deutschen Bankwesen. Diss. München 1905. 173 S. 8°.
1494. **Ziersch, W.**, Antonio Serra, ein Beitrag zur Geschichte der Nationalökonomie. Diss. München 1905. 100 S. 8°.

Medizin.

1495. **Brennecke, H. L.**, Ein Fall von congenitaler Stenose der Valvula Bauhini. Diss. Leipzig 1906. 55 S. 8°.
1496. **Buchholz, W. H.**, Ueber den Nachweis der Typhusbasillen im Blut (mit besonderer Berücksichtigung des Conradi'schen Gallekulturverfahrens. Diss. Leipzig 1906. 21 S. 8°.

Digitized by Google

1497. **Cornet, H.,** Ueber die operative Behandlung von profusen Magenblutungen bei Ulcus ventriculi. Diss. München 1905. 32 S. 8°.
1498. **Dellus, R.,** Beitrag zur Kasuistik der Tuberkulose im Kindesalter. Diss. München 1905. 15 S. 8°.
1499. **Deloupy, A.,** Rapports de la tuberculose intestinale av c la tuberculose pulmonaire. Diss. Montpellier 1906. 66 S. 8°.
1500. **Diehl, R.,** Ein seltener Fall von akuter parenchymatöser Degeneration der Nieren mit Ausgang in Nekrose der Rinde. Diss. München 1905. 21 S. m. 2 Taf. 8°.
1501. **Dix, K.,** Ueber sekundäre Bauchschwangerschaft nach Tubenruptur mit Mumifikation der Frucht. Diss. München 1905. 31 S. m. 2 Taf. 8°.
1502. **Drosihn, P.,** Ueber Pseudoparalysis saturnina. Diss. Berlin 1906. 55 S. 8°.
1503. **Echerer, M.,** Ueber die Little'sche Krankheit und ihre Behandlung. Diss. Erlangen 1906. 29 S. 8°
1504. **Elperin, N.,** Behandlung des inoperablen Uteruscarcinoms mit Einschluss der Recidive nach der Operation. Diss. Berlin 1906. 45 S. 8°.
1505. **Engelmann, A.,** Ein Fall von multipler Keimversprengung im Uro-Genitaltractus. Diss. München 1905. 39 S. 8°.
1506. **Fey, J.,** Ein Beitrag zur Multiplicität verschiedenartiger Tumoren. Diss. München 1905. 31 S. 8°.
1507. **Fischer, V.,** Multiple Hirnabscesse bei Lungengangrän. Diss. München 1906. 37 S. 8°.
1508. **Friedlger, A.,** Ein Nierensarkom von seltener Grösse bei einem vierjährigen Kinde. Diss. München 1905. 40 S. 8°.
1509. **Geissler, W.,** Ueber tubare Sterilisation, deren Erfolge und Misserfolge. Diss. München 1906. 40 S. 8°.
1510. **Genewein, F.,** Ueber Hamartome (geschwulstartige Fehlbildungen) der Niere und Leber. Ein Beitrag zur Geschwulstlehre. Diss. München 1905. 24 S. m. Taf. 8°.
1511. **Geyer, W.,** Beitrag zur Kasuistik der Retroperitonealabscesse. Diss. München. 1905. 23 S. 8°.
1512. **Glaser, W.,** Congenitales malignes Lymphangiom des Halses. Diss. München 1905. 20 S. m. 1 Taf. u. 1 Abb. 8°.
1513. **Grabmeister, H.,** Ein Fall von Osteomalacie. Diss München 1905. 35 S. m. 3 Abb. 8°.
1514. **Gschwändler, H.,** Ein interessanter Fall von Höhlenbildung im Schläfenbein durch Cholesteatom. Diss. München 1906. 24 S. 8°.
1515. **Handelsman, J.,** Ueber Suprarenininjektionen bei Kaninchen nebst Einleitung über Nebennierenveränderungen bei Arteriosklerose. Diss. Berlin 1906. 41 S. 8°.
1516. **Heuss, L.,** Ein Fall von Nieren-Sarkom im kindlichen Alter. Diss. München 1906. 27 S. 8°.
1517. **Hirsch, P.,** Casuistischer Beitrag zur Aetiologie der angeborenen Fussverkrümmungen, spez. des Klumpfusses. Diss. München 1905. 27 S. m. 1 Taf. 8°.
1518. **Höhmann, H.,** Ein Fall von sogenannter kryptogener, periurethraler Phlegmone mit consecutiver Sepsis. Diss. München 1905. 42 S. 8°.
1519. **Hüttemann, R.,** Ueber Embolien bei Frakturen. Unter Mitberücksichtigung der kadaverösen Fettverschleppung nach Gasbildung im Leichnam. Diss. Berlin 1906. 50 S. 8°.
1520. **Ingelfinger, J.,** Beiträge zur Pathologie der Niereninsufficienz. Diss. München 1905. 33 S. 8°.
1521. **Kaiser, gen. Hagen, A.,** Ueber das Enchondrom der Lunge. Diss. München 1905. 21. S. m. 1 Taf. 8°.
1522. **Kalb, E.,** Ueber einen Fall von idiopathischer Herzhypertrophie bei einem 6 Monate alten Kinde. Diss. München 1906. 28 S. 8°.
1523. **Knoblach, G.,** Ueber einen Fall von Tuberkulose des Pharynx. Diss. Erlangen 1906. 16. S. 8°.
1524. **Koch, L.,** Behandlung von Augenkrankheiten durch Bestrahlung mit der elektrischen Glühlampe. Diss. München 1906. 24 S. 8°.
1525. **Koeniger, U.,** Ueber Schädeltuberkulose. Diss. München 1905. 24 S. 8°.
1526. **Kuchenbauer, O.,** Ein Fall von Hydromyelie combiniert mit Hydrocephalus internus congenitus. Diss. München 1905. 35 S. 8°.
1527. **Kuhlmann, J.,** Zehn Fälle von primärem Extremitätencarcinom. Diss. München 1905. 34 S. 8°.

Digitized by Google

1528. **Laiße, F. X.,** Ueber einen Fall von Mediastinal- und Lungencarcinom. Diss. München 1905. 27 S. 8°.
1529. **Langsdorf, O.,** Ein Fall von Schrumpfniere beim Hund. Diss. München 1905. 25 S. m. 1 Taf. 8°.
1530. **Lau, M. E.,** Zwei Fälle von Perforationsappendicitis mit Bildung retroperitonealer, perinephritischer u. subphrenischer Abszesse und Durchbruch derselben in die Pleurahöhle. Diss. München 1905. 29 S. 8°.
1531. **Laux, E.,** Ueber foetale Hydrocephalie in ihrer Beziehung zur Geburt. Diss. München 1905. 43 S. 8°.
1532. **Lehle, A.,** Ein Fall von Raynaudscher Krankheit im Säuglingsalter. Diss. München 1906. 21 S. m. 1 Taf. 8°.
1533. **Lichtendorf, A. J.,** Ueber Embolie der Mesenterialarterien. Diss. München 1906. 40 S. 8°.
1534. **Lubitsch, R.,** Ein Fall von Fibro-Myxom des linken Herzvorhofes. Diss. München 1905. 20 S. m. 1 Taf. 8°.
1535. **Maier, H.,** Ueber ein Myxo-Gliosarkom des Grosshirns. Diss. München 1905. 13 S. 8°.
1536. **Maret, E.,** Zur Casuistik des interstitiellen Lungen- und Mediastinalemphysems. Diss. München 1905. 24 S. m. 2 Taf. 8°.
1537. **Marmann, J.,** Ueber den atrophischen roten Infarkt der Leber. Diss. München 1905. 40 S. 8°.
1538. **Marum, A.,** Ueber den Verbrauch von Chloroform und Äther mittelst des Roth-Draegerschen Apparates. (Nach König modifiziert). Mit und ohne vorhergegangene Morphium-Skopolamininjektion. Diss. Freiburg 1906. 70 S. 8°.
1539. **Marx, J.,** Ein Fall von papillärem Cystoadenom der Vulva. Diss. München 1905. 27 S. 8°.
1540. **Max, J.,** Ueber gutartige Tumoren des Magen-Darmkanals. Diss. München 1905. 43 S. m. 1 Taf. 8°.
1541. **Meyer, C.,** Zur Kasuistik der Duodenalstenose infolge eines alten Duodenalgeschwüres (spez. bei Erwachsenen). Diss. München 1905. 24 S. 8°.
1542. **Meyerstein, W.,** Das Carcinom des Wurmfortsatzes. Diss. München 1905. 38 S. m. 1 Abb. 8°.
1543. **Mohr, L.,** Ueber einen Fall von totaler Verwachsung des weichen Gaumens mit der hinteren Rachenwand und gleichzeitiger Stenose an der Grenze des Meso- und Hypopharynx. Diss. München 1905. 34 S. 8°.
1544. **Möller, O. v.,** Komplikation der Cholelithiasis mit Pylorusstenose und Gallen-Pylorus-Fisteln. Diss. München 1905. 19 S. 8°.
1545. **Müller, H.,** Beitrag zur Lehre von den Meningealhämorrhagieen. Diss. München 1905. 40. S. 8°.
1546. **Mutschler, K.,** Ueber einen Fall primärer Lymphdrüsentuberkulose beim Erwachsenen. Diss. München 1905. 20. S. 8°.
1547. **Nagai, J.,** Ein Fall von tuberculöser Basilarmeningitis ausgehend von einer Caries tuberkulosa des Atlas und Epistropheus. Diss. München 1905. 19 S. 8°.
1548. **Neumann, H.,** Carcinom des Larynx und Grawitzsche Tumoren der Nieren. Ein Beitrag zur Multiplicität der Geschwülste. Diss. München 1905. 17 S. 8°.
1549. **Oettinger, M.,** Ueber cartilaginäre Exostosen unter besonderer Berücksichtigung zweier in kgl. chir. Poliklinik zu München beobachteter Fälle. Diss. München 1905. 22 S. m. 2 Taf. 8°.
1550. **Pohlmann, A.,** Wachsartige Degeneration eines Extremitätenmuskels beim Kind unter dem Bilde eines Tumors. Diss. München 1905. 21 S. m. 1 Taf. 8°.
1551. **Reiss, J.,** Ein Fall von primärem Wirbel-Sarkom bei einem $12^1/_2$ jährigen Mädchen. Diss. München 1905. 32 S. 8°.
1552. **Renner, O.,** Zur Statistik der Gallensteinerkrankungen und ihrer Komplikationen. Diss. München 1905. 30 S. 8°.
1553. **Rullmann, O.,** Ueber Lymphangitis carcinomatosa der Lungen im Anschluss an Magenkrebs. Diss. München 1905. 23 S. 8°.
1554. **Sander, K.,** Beiträge zum Ganser'schen Symtomen-Komplex. Diss. München 1905. 38 S. 8°.
1555. **Sato, K.,** Beitrag zur Casuistik der Cystenbildung in der Leber. Diss. München 1905. 31 S. m. 1 Tai. 8°.

Digitized by Google

1556. **Schneider, J.**, Ueber Syringomyelie nebst Beschreibung eines neuen Falles. Diss. München 1906. 35 S. 8°.
1557. **Scripture, E. W.**, Untersuchungen über die Vokale. Diss. München 1906. 79 S. m. Fig. u. 2 Tab. 8°.
1558. **Seuffert, E. Ritter v.**, Welche Krankheitszustände kennt die Bibel und was berichtet sie über deren Bekämpfung. Diss. München 1905. 95 S. 8°.
1559. **Stern, R.**, Ueber Dysenterie. Diss. München 1905. 36 S. 8°.
1560. **Stoeger, J.**, Ueber einen Fall von primärem Lebercarzinom. Diss. München 1905. 30 S. 8°.
1561. **Straus, J.**, Zur Kenntnis der neuroepithealialen Geschwülste im Rückenmark. Diss. München 1905. 21 S. m. 1 Taf. 8°.
1562. **Ufer, L.**, Ueber fraktionierte Dosierung des Chinins bei der Behandlung der Malaria. Diss. München 1905. 21 S. 8°.
1563. **Weil, E.**, Zur Multiplicität primärer Carcinome. Diss. München 1905. 33 S. m. 1 Taf. 8°.
1564. **Weiss, H.**, Ueber einen Fall von Myelom des Darmbeins mit Metastasenbildung. Diss. München 1905. 29 S. 8°.
1565. **Weysser, P.**, Ueber angeborene Verbiegungen der Unterschenkelknochen. Diss. München 1906. 27. S. m. 1 Taf. 8°
1566. **Wolf, S.**, Angioma arteriale racemosum capitis. Diss. München 1905. 23 S. m. 2 Taf. 8°.

Beschreibende Naturwissenschaften.

(Zoologie. — Botanik. — Geologie. — Mineralogie.)

1567. **Einecke, G.**, Die südwestliche Fortsetzung des Holzappeler Gangzuges zwischen der Lahn und Mosel. Diss. Erlangen 1906. 39 S. m. 2 Karten u. 2 Taf. 8°.
1568. **Gentner, G.**, Ueber die Vorläuferspitzen der Monokotylen. Diss. München 1905. 61 S. m. 1 Taf. u. 32 Fig. 8°.
1569. **Krumbeck, L.**, Die Brachiopoden- und Molluskenfauna des Glandarienkalkes. Diss. München 1905. 92 S. 4°.
1570. **Kupfer, W.**, Ueber Knospenbildung an Farnblättern. Diss. München 1906. 72 S. m. 45 Fig. 8°.
1571. **Leisewitz, W.**, Ueber chitinöse Fortbewegungs-Apparate einiger (insbesondere fussloser) Insektenlarven. Diss. München 1906. 143 S. m. 46 Fig. 8°.
1572. **Popovici-Baznosanu, A.**, Beiträge zur Kenntnis des Cirkulationssystems der Insekten. Diss. München 1906. 33 S. m. 17 Fig. 8°.
1573. **Prandtl, H.**, Die Konjugation von Didinium nasutum O. F. M. Diss. München 1906. 29 S. m. 12 Fig. 8°.
1574. **Wanderer, K.**, Die Jura-Ablagerungen am Westrande des Bayerischen Waldes zwischen Regenstauf und der Bodenwöhrerbucht. Diss. München 1906. 73 S. 8°.
1575. **Wehnert, A.**, Anatomisch-systematische Untersuchung der Blätter der Gattung „Symplocos.“ Diss. München 1906. 57 S. 8°.

Exakte Wissenschaften.

(Mathematik. — Physik. — Astronomie. — Meteorologie etc.)

1576. **Bruns, H.**, Das Gruppenschema für zufällige Ereignisse. Akad. Leipzig 1906 VII, 52 S. Lex. 8°.
1577. **Geiger, H.**, Strahlungs-, Temperatur- und Potentialmessungen in Entladungsröhren bei starken Strömen. Diss. Erlangen 1906. 39 S. m. 16 Fig. 8°.
1578. **Joffe, A.**, Elastische Nachwirkung im kristallinischen Quarz. Diss. München 1906. 81 S. m. 7 Fig. 8°.
1579. **Magnus, A. W.**, Ueber die durch elektrische Entladungen hervorgerufene Gasabsorption in Geisslerschen Röhren. Diss. München 1905. 36 S. m. 11 Fig. 8°.

Chemie.

1580. **Ducca, W.**, Ueber lumineszierende Stoffe und die Radioaktivität des Urans. Diss München 1905. 42 S. 8°.

Digitized by Google

1581. **Falckenberg, G.,** Ueber die Bildung und Zersetzung von Ammoniak durch stille elektrische Entladung aus metallenen Spitzen. Diss. Berlin 1906. 36 S. m. 7 Fig. 8°
1582. **Feigel, H.,** Verhalten von Schwermetallverbindungen gegen Polysulfide und Chlorschwefel. Diss. München 1905. 39 S. 8°.
1583. **Heim, F.,** Ueber das Verhalten des Phenylnitroäthylens und 7-Nitrostilbens gegen Alkali. Zur Bestimmung der Salpeter- und salpetrigen Säure. Diss. Berlin 1906. 78 S. 8°
1584. **Ibele, J.,** Ueber eine neue Klasse von Chinolinfarbstoffen. Diss. München 1905. 32 S. 8°.
1585. **Johnson, T.,** Synthese von Polypeptiden. Derivate der Glutaminsäure. Diss. Berlin 1906. 27 S. 8°.
1586. **Ladenburg, R.,** Ueber die innere Reibung zäher Flüssigkeiten und ihre Abhängigkeit vom Druck. Diss. München 1906. 126 S. m. 11 Fig. 8°.
1587. **Lüdecke, K. R.,** Zur Kenntnis der Glyzerinphosphorsäure und des Lecithins. Diss. München 1905. 81 S. 8°.
1588. **Meerscheidt-Hüllessem, A. Frh. v.,** Zur Kenntnis der 1,8--Naphtalinsulfosulfinsäure. Diss. Freiburg 1906. 32 S. 8°.
1589. **Pummerer, R.,** Ueber Pyron. Diss. München 1905. 86 S. 8°.
1590. **Rimpel, C.,** Synthese des $\triangle^{8(9)}$ p-Menthens und des optisch-aktiven $\triangle^{3.8(9)}$ Menthadiens. Diss. Berlin 1906. 33 S. 8°.
1591. **Schlenk, W.,** Ueber Metall-Isobutyr-Adine und ihre Salze. Eine neue Klasse komplexer organ. Metallverbindungen. Diss. München 1905. 49 S. 8°.
1592. **Schoeller, W.,** Ueber die Spaltung des Phenylalanin in seine optisch aktiven Komponenten mittels der Formylverbindung. Ueber die d-Bromhydrozimtsäure und zwei aktive Dipeptide, Derivate des l-Phenylalalin. Diss. Berlin 1906. 45 S. 8°.
1593. **Schrauth, H. W.,** Ueber das Verhalten einiger Diketopiperazine gegen Alkali. Darstellung von Tyrosyltyrosin und Tyrosylglycin. Diss. Berlin 1906. 37 S. 8°.
1594. **Schupp, G.,** Ueber N-Methylolsalicylamid und über Benzoylierungs-Produkte des Salicylamids. Diss. München 1905. 71 S. 8°.
1595. **Schwarz, M.,** Reaktionen aliphatischer Polynitroverbindungen. Diss. Berlin 1906. 65 S. 8°.
1596. **Spreng, A.,** Ueber die Kohlehydrate der Hefe. Diss. Freiburg 1906. 39 S. 8°.
1597. **Zucker, E.,** Analytische Verwertung der Reaktionen hydrolytisch gespaltener Metallsalze mit Alkalichlorat oder -Nitrit. Diss. München 1906. 31 S. 8°.

Bildende Künste.

1598. **Hauser, P.,** Oberkärntnerische Malereien aus der Mitte des fünfzehnten Jahrhunderts. Diss. München 1905. 47 S. u. 9 Taf. 8°.
1599. **Mader, F.,** Loy Hering. Ein Beitrag zur Geschichte der deutschen Plastik des XVI. Jahrhunderts. Diss. München 1906. 32 S. m. 19 Abb. 4°.

Musik.

1600. **Hess, H.,** Zur Geschichte des musikalischen Dramas im Seicento. Die Opern Alessandro Stradella's. Diss. München 1906 (1904). 31 S. 8°.

Digitized by Google

CORNELL UNIVERSITY
MAR 25 19

Bibliographischer Monatsbericht

über neu erschienene

Schul- und Universitätsschriften

(Dissertationen — Programmabhandlungen — Habilitationsschriften etc.)

Unter Mitwirkung

und mit Unterstützung mehrerer Universitätsbehörden herausgegeben

von der

Zentralstelle für Dissertationen und Programme

der Buchhandlung Gustav Fock G. m. b. H. in Leipzig.

XVIII. Jahrg. | Leipzig, 1. Februar 1907. | No. 5.

Jährlich 12 Nos. nebst Sachregister. Preis M. 3.50. Durch jede Buchhandlung oder Postanstalt und auch direkt vom Herausgeber (Leipzig, Neumarkt 40 u. Schloesg. 7/9) gegen vorherige Einsendung des Betrages franko zu beziehen.

Inserate: die einspaltige Petitzeile oder deren Raum 30 Pfennige.

Jeder Abdruck aus dem Bibliographischen Monatsbericht ist verboten.

Alle im Bibliographischen Monatsbericht verzeichneten Abhandlungen sind von der Zentralstelle für Dissertationen und Programme der Buchhandlung Gustav Fock G. m. b. H. in Leipzig sowohl direkt wie auch durch Vermittlung jeder Buchhandlung zu beziehen.

Klassische Philologie und Altertumswissenschaften.

1601. **Baumann, A.,** Formen der Argumentation bei den vorsokratischen Philosophen. Diss. Würzburg 1906. 88 S. 8°.

1602. **Braum, O.,** De monosyllabis ante caesuras hexametri latini collocatis. Diss. Marburg 1906. 112 S. 8°.

1603. **Burkhardt, H.,** Die Archaismen des Euripides. Diss. Erlangen 1906. 112 S. 8°.

1604. **Cube, G. v.,** Ueber die römische „Scenae frons" in den pompejanischen Wandbildern 4. Stils. Diss. Hannover 1906. 42 S. m. 9 Taf. u. Fig. 4°.

1605. **Felsch, W.,** Quibus artificiis adhibitis poetae tragici Graeci unitates illas et temporis et loci observaverint. Diss. Breslau 1906. 44 S. 8°.

1606. **Fritz, G.,** De Strabone Stoicorum disciplinae addicto. Diss. Münster 1906. 38 S. 8°.

1607. **Isleib, W.,** De Senecae dialogo undecimo qui est ad Polybium de consolatione. Diss. Marburg 1906. 76 S. 8°.

1608. **Kapelle, M.,** De epistulis a M. Tullio Cicerone anno a. Chr. n. LIV. scriptis. Diss. Münster 1906. 53 S. 8°.

1609. **Kluge, T.,** Die Darstellungen der Löwenjagd im Altertum. Diss. Giessen 1906. 83 S. 8°.

1610. **Kretschmar, A.,** De Menandri reliquiis nuper repertis. Diss. Leipzig 1906. 120 S. 8°.

1611. **Kuhlmann, G.,** De poetae et poematis Graecorum appellationibus. Diss. Marburg 1906. 39 S. 8°.

1612. **Ludwig, J.,** Quae fuerit vocis ἀρετή vis ac natura ante Demosthenis exitum. Diss. Leipzig 1906. 52 S. 8°.

1613. **Neurath, O.,** Zur Anschauung der Antike über Handel, Gewerbe und Landwirtschaft. Diss. Berlin 1906. 32 S. 8°.

1614. **Neustadt, E.,** De Jove Cretico. Diss. Berlin 1906. 58 S. 8°.

1615. **Rabehl, W.,** De sermone defixionum Atticarum. Diss. Berlin 1906. 47 S. m. Abb. 8°.

1616. **Reeder, H.,** De codicibus in Ciceronis orationibus Caesarianis recte aestimandis. Diss. Jena 1906. 46 S. 8°.

1617. **Rusch, A.,** De Serapide et Iside in Graecia cultis. Diss. Berlin 1906. 86 S. 8°.

Digitized by Google

1618. **Scherling, O.,** De vocis σκηνή quantum ad theatrum Graecum pertinet significatione et usu. Diss. Marburg 1906. 45 S. 8°.
1619. **Strüber, P. St.,** Seneka als Psychologe. Diss. Würzburg 1906. 84 S. 8°.
1620. **Sylla, F.,** Qua ratione veteres Romani in hexametro sensus interstitium collocaverint. Diss. Breslau 1906. 76 S. 8°
1621. **Thielscher, P.,** De Statii Silvarum Silii Manilii scripta memoria. Pars prior. Diss. Breslau 1906. 26 S. 8°.
1622. **Verkuyl, G.,** Die Psychologie des Clemens von Alexandrien im Verhältnis zu seiner Ethik. Diss. Leipzig 1906. 92 S. 8°.
1623. **Winter, G.,** De mimis Oxyrhynchiis. Diss. Leipzig 1906. 63 S. 8°.

Neuere Philologie.

1624. **Arndt, R.,** Zur Entstehung von Voltaires „Zaïre". Diss. Marburg 1906. 54 S. 8°.
1625. **Bartels, H.,** William Morris, the story of Sigurd the Volsung and the fall of the Nibelungs. Eine Studie über das Verhältnis des Epos zu den Quellen. Diss. Münster 1906. 80 S. 8°.
1626. **Brodführer, E.,** Beiträge zur Syntax Willirams unter besonderer Berücksichtigung der Wortstellung. Diss. Halle 1906. 74 S. 8°.
1627. **Carstens, K.,** Beiträge zur Geschichte der bremischen Familiennamen. Diss. Marburg 1906. 158 S. 8°.
1628. **Castelle, Fr.,** Ungedruckte Dichtungen Eichendorffs. Ein Beitrag zur Würdigung des romantischen Dramatikers. Diss. Münster 1906. 137 S. 8°.
1629. **Davies, J.,** „A Myrroure for Magistrates". Considered with special reference to the sources of Sackville's contributions. Diss. Leipzig 1906. 46 S. 8°.
1630. **Demme, J.,** Studien über Hans Rosenblüt. Diss. Münster 1906. 129 S. 8°.
1631. **Dick, E.,** Plagiats de Chateaubriand I. Le voyage en Amérique II. Comment Chateaubriand s'est servi de Gibbon. Le génie du Christianisme, Les martyrs, Discours sur la chute de l'empire Romain. Progr. Chur u. Diss. Bern 1906. 80 S. 4°.
1632. **Dicke, L.,** Charles Kingsleys „Hereward the Wake." Eine Quellenuntersuchung. Diss. Münster 1906. 65 S. 8°.
1633. **Dorn, M.,** Die nominalen Augmentativ- und Diminutivsuffixe im Altitalienischen. Diss. Leipzig 1906. 126 S. 8°.
1634. **Eckelmann, E. O.,** Schillers Einfluss auf die Jugenddramen Hebbels. Die Jungfrau von Orleans und Hebbels Judith. Eine Studie über das Drama. Diss. Heidelberg 1906. 106 S. 8°.
1635. **Euler, H.,** Recht und Staat in den Romanen des Crestien von Troyes. Diss. Marburg 1906. 129 S. 8°.
1636. **Fränkel, L.,** Adolf Ebert der Literarhistoriker. Zugleich ein Beitrag zur Geschichte der neueren Philologie. Tl. I. Progr. München 1906. 27 S. 8°.
1637. **Freye, K.,** Jean Pauls Flegeljahre. Materialien und Untersuchungen. Tl. II. Abschn. 1—6. Diss. Berlin 1907. 79 S. 8°.
1638. **Geldner, J.,** Untersuchung einiger altenglischer Krankheitsnamen. Diss. Würzburg 1906. 48 S. 8°.
1639. **Gianini, F.,** Nerone nell' arte dramatica italiana. Diss. Bern 1906. 164 S. 8°.
1640. **Goldstein, M.,** Die Technik der zyklischen Rahmenerzählungen Deutschlands. Von Goethe bis Hoffmann. Diss. Berlin 1906. 115 S. 8°.
1641. **Haussmann, J.,** Untersuchungen über Sprache und Stil des jungen Herder. Diss. Leipzig 1907. 111 S. 8°.
1642. **Hemken, E.,** Das Aussterben alter Substantiva im Verlaufe der englischen Sprachgeschichte. Diss. Kiel 1906. 63 S. 8°.
1643. **Höge, O.,** Die Deminutivbildungen im Mittelenglischen. Diss. Heidelberg 1906. 55 S. 8°.
1644. **Irmler, K.,** Ueber den Einfluss von Zacharias Werners Mystik auf sein dramatisches Schaffen. Diss. Münster 1906. 40 S. 8°.
1645. **Kaiser, W.,** Untersuchungen über Immermanns Romantechnik. Diss. Halle 1906. 85 S. 8°.
1646. **Kirchberg, C.,** Laut- und Flexionslehre der Mundart von Kirn a. d. Nahe, mit Berücksichtigung der näheren Umgebung. Diss. Strassburg 1906. 60 S. 8°.

Digitized by Google

1647. **Klopfleisch, J.,** Johann Christian Brandes, ein Angehöriger der deutschen Bühne zur Zeit Lessings. Ein Beitrag zur Geschichte der deutschen Schauspielkunst und des deutschen Theaters aus der zweiten Hälfte des achtzehnten Jahrhunderts. Diss. Heidelberg 1906. 99 S. 8°.
1648. **Koch, J.,** Brueys und Palaprat und ihre dramatischen Werke. Diss. Leipzig 1906. 140 S. 8°.
1649. **Köhler, J. J.,** Die altenglischen Fischnamen. Diss. Heidelberg 1906. 87 S. 8°.
1650. **Kühn, A.,** Rhythmik und Melodik Michel Beheims. Diss. Münster 1906. 88 S. 8°.
1651. **Lange, H.,** Das Zeitwort in den beiden Handschriften von Lazamon's Brut. Diss. Strassburg 1906. 130 S. 8°.
1652. **Lekebusch, J.,** Die Londoner Urkundensprache von 1430—1500. Ein Beitrag zur Entstehung der neuenglischen Schriftsprache. Diss. Göttingen 1906. 87 S. 8°.
1653. **Marquardt, R.,** Die Beseelung des Leblosen bei französischen Dichtern des XIX Jahrhunderts. Diss. Marburg 1906. 95 S. 8°.
1654. **Martin, Fr.,** Die produktiven Abstraktsuffixe des Mittelenglischen. Diss. Strassburg 1906. 79 S. 8°.
1655. **Meyer, A.,** Das Kulturhistorische in „Le mystère du siège d'Orléans". Diss. Leipzig 1906. 193 S. 8°.
1656. **Meyer, R. A.,** Französische Lieder aus der Florentiner Handschrift Strozzi-Magliabecchiana Cl. VII. 1040. Versuch einer kritischen Ausgabe. Teil I. Metrische und sprachliche Untersuchungen. Diss. Strassburg 1906. 41 S. 8°.
1657. **Neumeister, R.,** Der verzauberte Topf. Ein mittelenglisches Gedicht. Diss. Erlangen 1906. 15 S. 8°.
1658. **Noll, G.,** Otto der Schütz in der Literatur. Diss. Tübingen 1906. 143 S. 8°.
1659. **Paulus, E.,** Zur Geschichte der Schriftsprache in Schwaben im achtzehnten Jahrhundert. Ein Beitrag zur neuhochdeutschen Laut- und Flexionslehre. Diss. Leipzig 1906. 59 S. 8°.
1660. **Peters, R.,** Ueber die Geographie im Guerino Meschino des Andrea de' Magnabotti. Diss. Halle 1906. 34 S. 8°.
1661. **Petersen, K.,** Die Urteile Boileaus über die Dichter seiner Zeit. Diss. Kiel 1906. 192 S. 8°.
1662. **Pünltz, A.,** Byron und die Bibel. Diss. Leipzig 1906. 122 S. 8°.
1663. **Priebe, U.,** Altdeutsche Schwertmärchen. Diss. Kiel 1906. 85 S. 8°.
1664. **Prokosch, E.,** Beiträge zur Lehre vom Demonstrativpronomen in den altgermanischen Dialekten. Diss. Leipzig 1906. 94 S. 8°.
1665. **Radtke, R.,** Der Artikel bei Wolfram von Eschenbach. Diss. Strassburg 1906. 82 S. 8°.
1666. **Ramisch, J.,** Studien zur niederrheinischen Dialektgeographie. Diss. Marburg 1906. 69 S. m. 1 Karte. 8°.
1667. **Redepenning, H.,** Syntaktische Kapitel aus der „Ancren Riwle." Diss. Rostock 1906. 199 S. 8°.
1668. **Reinhückel, R. P.,** Madame de Charrière und ihre Stellung zur Frage der sozialen Lage der Frau. Diss. Leipzig 1906. 106 S. 8°.
1669. **Riemer, G. C. L.,** Die Adjektiva bei Wolfram von Eschenbach stilistisch betrachtet. Der Wort- und Begriffsschatz. Diss. Leipzig 1906. 108 S. 8°.
1670. **Roche, C. de,** Les noms de lieu de la Vallée Moutier-Grandval (Jura bernois). Etude toponomastique. Diss. Zürich 1906. 47 S. 8°.
1671. **Runeberg, J.,** Etudes sur la geste Rainouart. Diss. Helsingfors 1905. 178 S. 4°.
1672. **Schilling, K. G.,** A Grammar of the dialect of Oldham (Lancashire). Diss. Giessen 1906. 150 S. 8°.
1673. **Schindling, B.,** Die Murbacher Glossen. Ein Beitrag zur ältesten Sprachgeschichte des Oberrheins. Diss. Strassburg 1906. 86 S. 8°.
1674. **Scholl, E.,** Die flexivische Behandlung der fremden Eigennamen in den althochdeutschen und altsächsischen Denkmälern. Diss. Zürich 1906. 100 S. 8°.
1675. **Schönfelder, W.,** Die Wortstellung in den poetischen Werken Pierre de Ronsards. Diss. Leipzig 1906. 80 S. 8°.
1676. **Schönhoff, H.,** Vokalismus der unteremsländischen Mundarten auf Grundlage des Dialektes von Lathen a. Ems. Diss. Münster 1906. 47 S. 8°.
1677. **Schreckhas, R.,** Ueber Entstehungszeit und Verfasser des „Titus Andronicus." Diss. Rostock 1906. 64 S. 8°.

Digitized by Google

1678. **Sexau, R.,** Der Tod im deutschen Drama des 17. u. 18. Jahrhunderts (von Gryphius bis zum Sturm und Drang). Diss. Bern 1906. 119 S. 8°.
1679. **Suchier, W.,** Das Provenzalische Gespräch des Kaisers Hadrian mit dem klugen Kinde Epitus (L'enfant Sage). Untersuchung und Texte. Hab. Marburg 1906. 45 S. 8°.
1680. **Taxweiler, R.,** Angelsächsische Urkundenbücher v. kentischem Lokalcharakter. Diss. Berlin 1906. 60 S. 8°.
1681. **Tedsen, J.,** Der Lautstand d. Föhringischen Mundart. Diss. Kiel 1906. 48 S. 8°.
1682. **Theelen, J.,** Die pikardische Mundart von Saint-Pol (Pas-de-Calais) auf Grund von Edmont's Lexique Saint-Polois. Diss. Halle 1906. 96 S. 8°.
1683. **Waldherr, Fr.,** Die durch Ableitungssuffixe gebildeten Verba der schwachen Konjugation im 16. Jahrhundert. Diss. Freiburg 1906. 100 S. 8°.
1684. **Waldmann, A.,** Die begriffliche Entwicklung des lateinischen „Super" („Supra") und „Sursum" im Französischen. Mit Berücksichtigung der übrigen romanischen Sprachen. Diss. Leipzig 1906. 106 S. 8°.
1685. **Walter, E.,** Adolf Friedrich Graf v. Schack als Uebersetzer. Diss. Breslau 1906. 46 S. 8°.
1686. **Welgang, J.,** Lewi's Monk und Ossian in ihrem Verhältnisse zu Lord Byron. Diss. Zürich 1905. 64 S. 8°.

Orientalia und vergleichende Sprachwissenschaft.

1687. **Auerbach, H.,** Albalag und seine Uebersetzung des Makâsid al-Gazzalis. Tl. I. Nach einer Frankurter Handschrift zum ersten Male herausgegeben. Mit Vorwort, ausführlicher Einleitung nebst Anmerkungen versehen. Diss. Heidelberg 1906. 38 S. 8°.
1688. **Haas, Ph. de,** Ungedruckte Stücke aus den Breslauer deutschen Mahzor-Handschriften mit Uebersetzung und Erklärung. Diss. Strassburg 1906. 105 S. 8°.
1689. **Holldack, F.,** Von der Sage und dem Reich der Grusinischen Königin Tamara (Verfassungsgeschichtliches und Rechtsphilosophisches.) Diss. Heidelberg 1905. 88 S. 8°.
1690. **Perry, E. G.,** Hymnen an Sin. Diss. Leipzig 1906. 32 S. 8°.
1691. **Schäfer, H., u. K. Schmidt,** Die ersten Bruchstücke christlicher Literatur in altnubischer Sprache. Akad. Berlin 1906. 12 S. Lex.-8°.
1692. **Spiegel, H.,** Saadia al-Fajjûmi's arabische Danielversion. Nach einem Manuscript d. kgl. Bibliothek in Berlin z. ersten Male herausgegeben, mit Einleitung u. Anmerkungen versehen. Diss. Bern 1906. 16, 35 S. 8°.
1693. **Strunk, H.,** Die hohepriesterliche Theorie im alten Testamente. Diss. Halle 1906. 63 S. 8°.
1694. **Voss, E. v.,** Das angeblich von Rāmānuja verfasste Vedāntatattvasāra. Mit einer Einleitung und Anmerkungen herausgegeben und ins Deutsche übertragen. Diss. Leipzig 1906. 62 S. 8°.
1695. **Weiss, Fr.,** Moses Maimonides' Kommentar zum Mischnah-Traktat Nazir (Abschn. I—IV.) Arabischer Text nach zwei Handschriften zum ersten Mal herausgegeben unter Beifügung der verbesserten hebräischen Uebersetzung des Jakob ibn Abbâs. Diss. Heidelberg 1906. 22, 26 S. 8°.

Theologie.

1696. **Bennewitz, F.,** Inwieweit lässt sich die von Amos vertretene Auffassung von der Sünde auch schon vor ihm nachweisen? Diss. Jena 1905. 36 S. 8°.
1697. **Ewald, P.,** Die christl. Glaubensgewissheit als Grundlage einer Weltanschauung. Gel. Erlangen 1906. 17 S. 4°.
1698. **Schettler, A.,** Die paulinische Formel „durch Christus". Teil I. Diss. Heidelberg 1906. 36 S. 8°.

Pädagogik.

1699. **Dürr-Borst, M.,** Die Erziehung der Aussage und Anschauung des Schulkindes. Diss. Zürich 1906. 32 S. m. 17 Tab.

Digitized by Google

1700. **Jones, A. J.,** Charakterbildung in den englischen Schulen in Theorie u. Praxis. Diss. Jena 1906. 75 S. 8°.
1701. **Lebermann, B.,** Die pädagogischen Anschauungen Conrad Heresbachs. Diss. Würzbur 06. 143 S. 8°.
1702. **Martin, J.,** B ung u. Sprachunterricht. Kleine vergleich. Betrachtg. besond. hinsichtl. der Pflege der neueren Sprachen an d. hum. Gymnasien Bayerns. Progr. Erlangen 1906. 46 S. 8°.
1703. **Noth, G.,** Simultanschulfrage vom Standpunkte der theoretischen Pädagogik aus. Diss. Jena 1906. 48 S. 8°.

Philosophie und Psychologie.

1704. **Abb, E.,** Kritik des Kantschen Apriorismus vom Standpunkte des reinen Empirismus aus. Unter besonderer Berücksichtigung von J. St. Mill und Mach. Diss. Zürich 1906. 81 S. 8°.
1705. **Bornhausen, K.,** Die Ethik Pascals. Diss. Heidelberg 1906. 83 S. 8°.
1706. **Bruck, R.,** Henrich Steffens. Ein Beitrag zur Philosophie der Romantik. Diss. Erlangen 1906. 50 S. 8°.
1707. **Büchner, M.,** Ueber das Ansteigen der Helligkeitserregung. Diss. Leipzig 1906. 29 S. m. 14 Fig. 8°.
1708. **Dahmen, R.,** Darstellung d. Abälardischen Ethik. Diss. Münster 1906. 62 S. 8°.
1709. **Düssel, C.,** Anschauung, Begriff, und Wahrheit. Diss. Heidelberg 1906. 71 S. 8°.
1710. **Günther, F.,** Die Wissenschaft vom Menschen. Ein Beitrag zum deutschen Geistesleben im Zeitalter des Rationalismus mit besonderer Rücksicht auf die Entwicklung der deutschen Geschichtsphilosophie im 18. Jhrh. Diss. Leipzig 1906. 193 S. 8°.
1711. **Kafka, G.,** Ueber das Ansteigen der Tonerregung. Diss. Leipzig 1906. 59 S. m. 22 Fig. 8°.
1712. **Lehmann, G.,** Die intellektuelle Anschauung bei Schopenhauer. Diss. Bern 1906. 38 S. 8°.
1713. **Mehlis, G.,** Schellings Geschichtsphilosophie in den Jahren 1799—1804, gewürdigt vom Standpunkt der modernen geschichtsphilosophischen Problembildung. Diss. Heidelberg 1906. 140 S. 8°.
1714. **Muckle, Fr.,** Saint-Simon und die ökonomische Geschichtstheorie. Ein Beitrag zu einer Dogmengeschichte des historischen Materialismus. Diss. Heidelberg 1906. 45 S. 8°.
1715. **Pfeifer, R. A.,** Ueber Tiefenlokalisation von Doppelbildern. Diss. Leipzig 1906. 78 S. m. 8 Fig. 8°.
1716. **Posadzy, L.,** Der entwicklungsgeschichtliche Gedanke bei Herder. Diss. Münster 1906. 105. S. 8°.
1717. **Reybekiel-Schapiro, H.,** Die introspektive Methode in der modernen Psychologie. Diss. Zürich 1906. 48 S. 8°.
1718. **Safar, M.,** Zur Stellung des Gefühls in unserem Seelenleben. Mit besonderer Beziehung auf die Lehre von der Priorität des Gefühls. Diss. Jena 1906. 119 S. 8°.
1719. **Schaefer, A.,** Die Moralphilosophie Auguste Comte's. Versuch einer Darstellung und Kritik. Diss. Zürich 1906. 120 S. 8°.
1720. **Schinz, M.,** Die Moralphilosophie von Tetens. Diss. Zürich 1906. 152 S. 8°.
1721. **Schütz, O.,** Der grosse Mensch der Renaissance. Diss. Jena 1906. 71 S. 8°.
1722. **Stamulis, S. P.,** Gibt es kein Naturrecht? Versuch einer Kritik der über das Naturrecht herrschenden Theorien. Letztes Kapitel: Herbert Spencers Rechtslehre (Darstellung und Kritik). Diss. Jena 1906. 58 S. 8°.
1723. **Weber, E.,** Die pädagogischen Gedanken des jungen Nietzsche im Zusammenhang mit seiner Welt- und Lebensanschauung. Diss. Leipzig 1907. 169 S. 8°.

Geschichte und Hilfswissenschaften.

1724. **Beck, H.,** Die Geschichte des fränkischen Kreises von 1500—1533. 1. Teil. Diss. Göttingen 1906. 54 S. 8°.
1725. **Bergsträsser, L.,** Christian Friedrich Pfeffels politische Tätigkeit in Regensburg und München 1758—1768. Diss. Heidelberg 1906. 43 S. 8°.

Digitized by Google

1726. **Bierbach, K.,** Die letzten Jahre Attilas. Diss. Berlin 1906. 78 S. 8°.
1727. **Büchi, A.,** Die Freiburgische Geschichtsschreibung in neuerer Zeit. Gel. Freiburg 1905. 32 S. 8°.
1728. **Dassel, W.,** Zur Geschichte der Grundherrschaft Ueberwasser von der Reformation des Klosters im letzten Drittel des 15. Jahrhunderts bis zum Ende des dreissigjährigen Krieges. Diss. Münster 1906. 44 S. 8°.
1729. **Eltel, A.,** Der Kirchenstaat unter Klemens V. 1. Teil. Diss. Freiburg 1906. 57 S. 8°.
1730. **Hecker, A. O.,** Karls V. Plan zur Gründung eines Reichsbundes. Ursprung und erste Versuche bis zum Ausgange des Ulmer Tages (1547). Diss. Leipzig 1906. 101 S. 8°.
1731. **Helmann, Fr.,** Die Landesverteidigung im Fürstentum Anhalt von der Auflösung der Union bis zum Einmarsch der Kaiserlichen. Mai 1621 bis Januar 1626. Diss. Leipzig 1906. 452 S. 8°.
1732. **Hildebrand, Fr.,** Die hanseatischen Konferenzen im Herbste 1806. Diss. Münster 1906. 84 S. 8°.
1733. **Hinze, E.,** Der Uebergang der Sächsischen Kur auf die Wettiner. Diss. Halle 1906. 71 S. 8°.
1734. **Hodgson, C. E.,** Jung Heinrich, König von England, Sohn König Heinrichs II. 1155—1183. Diss. Jena 1906. 83 S. 8°.
1735. **Hoffmann, L.,** Das württembergische Zunftwesen und die Politik der herzoglichen Regierung gegenüber den Zünften im 18. Jahrhundert. (Nebst einem Anhang: Die Reichszunftordnung vom 16. August 1731 und ihre Bedeutung für das Herzogtum Württemberg). Diss. Tübingen 1906. 63, 16 S. 8°.
1736. **Holtschmidt, W.,** Die Kölner Ratsverfassung vom Sturz der Geschlechterherrschaft bis zum Ausgang des Mittelalters 1396—1513. Diss. Marburg 1906. 78 S. 8°.
1737. **Joos L.,** Die politische Stellung Genfs zu Frankreich und zu Bern und Zürich in den Jahren 1690—1697. Diss. Bern 1906. 160 S. 8°.
1738. **Kaeber, E.,** Die Idee des europäischen Gleichgewichts in der publizistischen Literatur vom 16. bis zur Mitte des 18. Jahrhunderts. (Teil I.) Diss. Berlin 1906. 47 S. 8°.
1739. **Kaiser, P.,** Der kirchliche Besitz im Arrondissement Aachen gegen Ende des 18. Jahrhunderts und seine Schicksale in der Säkularisation durch die französische Herrschaft. Ein Beitrag zur Kirchen- und Wirtschaftsgeschichte der Rheinlande. Diss. Leipzig 1906. 210 S. 8°.
1740. **Kassowitz, T. B.,** Die Reformvorschläge Kaiser Ferdinand I. auf dem Konzil von Trient. Diss. Würzburg 1906. 277, XLVII S. 8°.
1741. **Lejeune, gen. Jung, P.,** Walther von Palearia, Kanzler des normannisch-staufischen Reiches. Diss. Bonn 1906. 162 S. 8°.
1742. **Mosler, H.,** Der Düsseldorfer Rheinzoll bis zum Ausgange des 16. Jahrhunderts. Diss. Münster 1906. 76 S. 8°.
1743. **Rixen, C.,** Geschichte und Organisation der Juden im ehemaligen Stifte Münster. Diss. Münster 1906. 41 S. 8°.
1744. **Rockinger, L.,** Handschriften zur baierischen u. pfälzischen wie zur deutschen Geschichte in der Bibliothek der historischen Klasse der Akademie der Wissenschaften. Akad. München 1906. 80 S. Lex.-8°.
1745. **Runge, E.,** Die Landpolitik der ehemaligen südafrikanischen Burenrepubliken. Diss. Berlin 1906. 43 S. 8°.
1746. **Schumacher, F.,** Karl Koch 1771—1844. Diss. Bern 1906. 151 S. m. 1 Portr. 8°.
1747. **Stork, V.,** Die Ausführung des Restitutionsedikts von 1629 im Erzbistum Bremen. Diss. Münster 1906. 64 S. 8°.
1748. **Strieder, J.,** Kritische Forschungen zur österreichischen Politik. Vom Aachener Frieden bis zum Beginne des siebenjährigen Krieges. Hab. Leipzig 1906. 101 S. 8°.
1749. **Upmeyer, W.,** Die Minden-Ravensbergische Eigentums-Ordnung von 1741. Erster Teil. Diss. Göttingen 1906. 58 S. 8°.
1750. **Welcker, G.,** Die Haltung Kursachsens im Streite um die unmittelbare Reichsritterschaft in den Jahren 1803—1806. Diss. Leipzig 1906. 105 S. 8°.
1751. **Werner, A.,** Die politischen Bewegungen in Mecklenburg im Frühjahr 1848. Diss. Freiburg 1906. 95 S. 8°.

Digitized by Google

Geographie.

(Ethnologie — Anthropologie.)

1752. **Gast, M.,** Zur Entwicklung der Verkehrswege des australischen Kontinents. Diss. Leipzig 1906. 93 S. m. 1 Karte. 8°.
1753. **Littmann, E. u. D. Krencker,** Vorbericht der deutschen Aksumexpedition. Akad. Berlin 1906. 37 S. m. Abb. u. 4 Taf. Lex.-8°.
1754. **Nordenskiöld, E.,** Einige Beiträge zur Kenntnis der südamerikanischen Tongefässe u. ihrer Herstellung. Akad. Stockholm 1906. 22 S. m. 20 Fig. 4°.
1755. **Vetter, A.,** Die Ergebnisse der neueren Untersuchungen über die Geographie von Ruanda. Diss. Giessen 1906. 99 S. m. 1 Karte. 8°.

Rechtswissenschaft.

1756. **Apfel, A.,** Die Grenzscheidungsklage des Bürgerlichen Gesetzbuches unter Berücksichtigung der römisch-gemeinen-, preussischen, sächsischen und französischen Rechtes. Diss. Rostock 1906. 59 S. 8°.
1757. **Arndt, W.,** Die Eigentümergrunddienstarbeit nach B. G. B. Diss. Jena 1906. 52 S. 8°.
1758. **Assmann, E.,** Die Rechtsstellung des Boten. Diss. Jena 1906. 119 S. 8°.
1759. **Bacharach, E.,** Das Reportgeschäft. Diss. Heidelberg 1906. 81 S. 8°.
1760. **Barkhausen, K.,** Der gegenseitige Regress mehrerer Sicherheitssteller für dieselbe Forderung. Diss. Leipzig 1906. 41 S. 8°.
1761. **Bartetzko, H.,** Die rechtliche Beurteilung des Lebensversicherungsvertrages zugunsten eines Dritten im Verhältnis zwischen dem Versicherungsnehmer und dem Dritten. Diss. Rostock 1906. 30 S. 8°.
1762. **Bathe, E.,** Die Folgen der Testamentsanfechtung auf die von dem Testamentserben und ihm gegenüber vorgenommenen Rechtsgeschäfte und auf die von ihm geführten Prozesse über Nachlassverbindlichkeiten oder Erbenrechte. Diss. Marburg 1906. 64 S. 8°.
1763. **Bauer, H.,** Welchen Nutzen gewährt der § 20 B. G. B.? Diss. Heidelberg 1906. 35 S. 8°.
1764. — **W.,** Die Rechtsverhältnisse eines nichtrechtsfähigen Vereins. Diss. Heidelberg 1906. 68 S. 8°.
1765. **Baup, J.,** Des rapports entre l'obligation et le droit de gage dans les créances hypothécaires avec application spéciale au régime hypothécaire du projet de code civil suisse. Diss. Lausanne 1906. 141 S. 8°.
1766. **Baur, E.,** Das Verhältnis des Nebenintervenienten zu dem am Ausgange des Rechtsstreits interessierten Zeugen. Diss. Freiburg 1906. 62 S. 8°.
1767. **Bellersheim. M. Frhr. v.,** Der Anspruch der Postverwaltung auf Rückforderung des auf Grund einer Postanweisung ausgezahlten Betrages, falls dieser nicht eingezahlt ist. Diss. Marburg 1906. 65 S. 8°.
1768. **Berger, E.,** Die widerrechtlichen Drohungen. In geschichtlicher Entwicklung dargestellt. Diss. Breslau 1906. 55 S. 8°.
1769. **Bieber, H.,** Ansprüche des Berechtigten aus der unrechtmässigen Pfändung und Versteigerung einer dem Schuldner nicht gehörigen beweglichen Sache. Diss. Heidelberg 1906. 35 S. 8°.
1770. **Biema, L. van,** Der stellvertretende Abschluss obligatorischer Verträge nach dem bürgerlichen Gesetzbuche. Diss. Erlangen 1906. 75 S. 8°.
1771. **Blum, W.,** Veräusserungsverbot und Vormerkung. Diss. Breslau 1906. 63 S. 8°.
1772. **Bocks, A.,** Wesen und Vollstreckung des gerichtlichen Verweises. Diss. Würzburg 1996. 81 S. 8°.
1773. **Boettcher, G.,** Die Haftung von Miterben für Nachlassverbindlichkeiten nach dem mittelalterlichen deutschen Recht und nach dem B. G. B. Diss. Leipzig 1906. 90 S. 8°.
1774. **Bretzfelder, M.,** Begriff der Abnahme beim Kauf und Werkvertrag. Diss. Erlangen 1906.
1775. **Brinkmann, F.,** Die Abnahmepflicht bei Kauf und Werkvertrag und die Folgen ihrer Verletzung. Diss. Leipzig 1906. 53 S. 8°.

Digitized by Google

1776. **Bromberg, E.,** Die Schriftform im Bürgerlichen Gesetzbuche. Diss. Rostock 1906. 129 S. 8°.
1777. **Büllau, F. W.,** Der Realvertrag. Diss. Rostock 1906. 70 S. 8°.
1778. **Bülz, F.,** Sparkassenbuch und Sparkassenguthaben im geltenden bürgerlichen Recht. Diss. Leipzig 1906. 60 S. 8°.
1779. **Burckas, L.,** Eigentumsrecht, Urheberecht und Persönlichkeitsrecht an Briefen. Diss. Leipzig 1907. 106 S. 8°.
1780. **Busse, R.,** Die unvollkommenen Schuldverhältnisse im heutigen Recht. Diss. Erlangen 1906. 62 S. 8°.
1781. **Czerlinsky, A.,** Zur Lehre von den Voraussetzungen der actio Pauliana. Diss. Heidelberg 1906. 50 S. 8°.
1782. **Dieckmann, C.,** Wer ist als gesetzlicher Vertreter und als Hülfsperson nach §§ 278 und 831 des B. G. B. anzusehen? Diss. Rostock 1906. 39 S. 8°.
1783. **Dobrick, H.,** Das Gefälligkeits-Akzept. Diss. Erlangen 1906. 92 S. 8°.
1784. **Dorer, M.,** Die Elemente des Gläubigerverzugs insbesondere das Requisit der Culpa nach schweizerischem Recht. Diss. Zürich 1906. 76 S. 8°.
1785. **Dorn, H.,** Das Kassenschrankfach-Geschäft. Diss. Rostock 1906. 40 S. 8°.
1786. **Doernberg, S.,** Der Tod des Gemeinschuldners im Konkursverfahren. Diss. Rostock 1906. 62 S. 8°.
1787. **Drake, H.,** Das rechtliche Wesen der Busse. Diss. Heidelberg 1906. 51 S. 8°.
1788. **Drüen, B.,** Die Hingabe erfüllungshalber. (Nach heutigem Recht.) Diss. Jena 1906. 59 S. 8°.
1689. **Ebers, G. J.,** Geschichte des Revolutionsrechtes bis zu seiner gesetzlichen Regelung (117 9). Diss. Breslau 1906. 171 S. 8°.
1790. **Esslinger, F.,** Das Amtsgeheimnis und dessen Verletzung. Mit besonderer Berücksichtigung des schweizerischen Bundesrechtes und des Zürcherischen Rechtes. Diss. Zürich 1906. 232 S. 8°.
1791. **Faber, G.,** Die Vermögensmassen der Errungenschaftsgemeinschaft nach württembergischem Recht und nach Reichsrecht. Ein Beitrag zur Lehre vom Einkommen. Diss. Tübingen 1906. 123 S. 8°.
1792. **Fanconi, E.,** Die Prokura mit Berücksichtigung der Rechte einiger wichtiger Handelsstaaten. Diss. Heidelberg 1906. 43 S. 8°.
1793. **Fechtner, M.,** Die Ehre im bürgerlichen Recht. Diss. Marburg 1906. 48 S. 8°.
1794. **Feist, H.,** Die Tätigkeit der Frau in der ehelichen Haus- und Berufsgemeinschaft im Rahmen des § 1356 B. G. B. Diss. Marburg 1906. 58 S. 8°.
1795. **Flade, M. H.,** Der Aufsichtsrat der Aktiengesellschaft. Diss. Leipzig 1906. 48 S. 8°.
1796. **Flesch, K.,** Zur Lehre von der Rechtmässigkeit der Amtsausübung beim Widerstand gegen die Staatsgewalt. Diss. Tübingen 1906. 124 S. 8°.
1797. **Frank, P.,** Die Pflichten der Mitglieder einer Gesellschaft mit beschränkter Haftung, nach dem Gesetze vom 20. April 1891, in der Fassung der Bekanntschaft vom 20. Mai 1898. Diss. Leipzig 1906. 65 S. 8°.
1798. **Fränkel, R.,** Die Abtretbarkeit der Forderungsrechte bei den Glossatoren. Diss. Marburg 1906. 76 S. 8°.
1799. **Fritsch, A.,** Vererblichkeit und Uebertragbarkeit des dinglichen Verkaufsrechtes in der Geschichte und nach heutigem Reichsrecht. Diss. Erlangen 1906. 62 S. 8°.
1800. **Froelich, E.,** Beitrag zur Lehre vom Gefahrübergang beim Kauf nach dem bürgerlichen Gesetzbuche. Diss. Erlangen 1906. 57 S. 8°.
1801. **Frost, B.,** Das Recht im Deutschordensstaat Preussen. Ein Grundriss. Diss. Heidelberg 1906. 60 S. 8°.
1802. **Füger, J.,** Die bürgerlichrechtlichen Voraussetzungen des Ehebruchs und der Bigamie. Diss. Würzburg 1906. 68 S. 8°.
1803. **Galinsky, W.,** Die Herausgabeforderung des Berechtigten bei Rechtsverlust infolge von Verfügungen eines Scheinberechtigten. Diss. Breslau 1906. 55 S. 8°.
1804. **Gallacchi, B.,** I delinquenti minorenni nel progetto di codice penale Svizzero. Nel diritto cantonale. Nella legislazione Europea. Diss. Zürich 1906. 95 S. 8°.
1805. **Gamser, A.,** Die Organisation des Betreibungs- und Konkursamtes nach dem Bundesgesetz über Schuldbetreibung und Konkurs (vom 11. April 1889) und den kantonalen Einführungsgesetzen zu demselben. Diss. Bern 1906. 212 S. 8°.

Digitized by Google

1806. **Gardé, M.,** Ueber das Selbsteintrittsrecht des Kommissionärs. Diss. Würzburg 1906. 90 S. 8°.

1807. **Geiser, E.,** Ueber ausserkontraktliche Haftung Geisteskranker. Diss. Zürich 1906. 96 S. 8°.

1808. **Gernsheim, E.,** Die Ersetzungsbefugnis (facultas alternativa) im deutschen bürgerlichen Recht. (Teildruck.) Diss. Marburg 1906. 76 S. 8°.

1809. **Gieben, H.,** Der Vertrag zu gunsten Dritter in seiner Anwendung auf das mandatum post mortem als neues Mittel zur Verwirklichung des letzten Willens. Diss. Freiburg 1906. 72 S. 8°.

1810. **Grenier, R.,** Etudes sur les droits des enfants naturels dans la succession de leurs père et mère d'après la loi vaudoise du 1er décembre 1855. Diss. Lausanne 1906. 123 S. 8°.

1811. **Gutmann, A.,** Theoretische und praktische Bedeutung der Inventarerrichtung im Erbrecht des deutschen bürgerlichen Gesetzbuches. Diss. Würzburg 1906. 116 S. 8°.

1812. **Hacker, U.,** Der Niessbrauch von Prämienpapieren, Aktien und Urheberrechten. Ein Beitrag zur Lehre vom Niessbrauch an Rechten nach d. B. G. B. Diss. Rostock 1906. 112 S. 8°.

1813. **Halbe, A.,** Hatte und hat ein Verstoss gegen ein gesetzliches Verbot immer die Nichtigkeit eines Rechtsgeschäfts zur Folge? Diss. Erlangen 1906. 81 S. 8°.

1814. **Haselberger, J.,** Das Stimmrecht des Aktionärs. Diss. Würzburg 1906. 68 S. 8°.

1815. **Heine, H.,** Der Eigentumserwerb an dem auf eine Postanweisung ausgezahlten Gelde. Diss. Rostock 1906. 35 S. 8°.

1816. **Heise, K.,** Die rechtliche Natur des Schecks. Diss. Leipzig 1906. 70 S. 8°.

1817. **Hempel, E.,** Die Konzentration der alternativen Obligation. Historisch und dogmatisch dargestellt. Diss. Würzburg 1906. 76 S. 8°.

1818. **Hettlage, K.,** Die Stellung des Sachsenspiegels zum Schatzregal, zum Bergregal und zur Bergbaufreiheit. Diss. Tübingen 1906. 65 S. 8°.

1819. **Heymann, H.,** Die Mitvormundschaft und ihre Arten im gemeinen und bürgerlichen Recht. Diss. Leipzig 1906. 51 S. 8°.

1820. **Hirschfeld, G. v.,** Der öffentliche Glaube des Erbscheins im Vergleich zu den allgemeinen Vorschriften des Bürgerlichen Gesetzbuchs über den Schutz des gutgläubigen Erwerbes vom Nichtberechtigten. Diss. Heidelberg 1906. 72 S. 8°.

1821. **Hoffmann, O.,** Die Verjährung der Einreden nach dem B. G. B. Diss. Rostock 1906. 46 S. 8°.

1822. **Huggenberg, R.,** Die Sparkassen und das Sparkassengeschäft. (Nach schweizerischem Recht. Diss. Zürich 1906. 122 S. 8°.

1823. **Jurek, C.,** Haftung für Rechts- und Sachmängel bei Schenkungen nach dem Bürgerlichen Gesetzbuch, §§ 523 und 524 B. G. B. Diss. Breslau 1906. 52 S. 8°.

1824. **Jüsgen, M.,** Der Begriff des Unternehmens im R. St. G. B. Diss. Rostock 1906. 77 S. 8°.

1825. **Keck, H.,** Die Entwickelung des Oberappelationsgerichts zu Cassel. Diss. Marburg 1906. 107 S. 8°.

1826. **Kelbling, V.,** Die Haftung für Tierschaden. Eine Uebersicht über die geschichtliche Entwicklung und den jetzigen Stand der gesetzlichen Regelung der Tierhaftung. Diss. Leipzig 1906. 44 S. 8°.

1827. **Keller, O.,** Die anspruchsberechtigten Dritten aus Tötung einer Person nach dem deutschen Reichshaftpflichtgesetze, der schweizer. Haftpflicht-Gesetzgebung und dem schweizer. Obligationenrechte. Diss. Bern 1906. 242 S. 8°.

1828. **Klausa, W.,** Darstellung und kritische Würdigung der in Deutschland zum Schutze des Handwerks seit Inkrafttreten der Gewerbeordnung von 1869 erlassenen gesetzlichen Bestimmungen. Diss. Breslau 1906. 54 S. 8°.

1829. **Knebel, E.,** Die Vinkulierung der Inhaberschuldverschreibungen. Diss. Würzburg 1906. 88 S. 8°.

1830. **Koenig H.,** Die vermögenswerten Rechte aus dem Lebensversicherungsvertrag und ihre Subjekte. Mit Berücksichtigung des schweizerischen, deutschen und französischen Gesetzentwurfes über den Versicherungsvertrag. Diss. Bern 1906. 108 S. 8°.

Digitized by Google

1831. **Koppel, W.,** Das Interesse eines Dritten beim Schadenersatz aus Verträgen. Diss. Jena 1906. 47 S. 8°.
1832. **Krefft, E.,** Einrede und Beweislast. Diss. Heidelberg 1906. 81 S. 8°.
1833. **Kretschmar, E.,** Wie wirkt die Konkurseröffnung über das Vermögen eines Kaufmanns auf die Vollmacht seines Handlungsreisenden ein, und wie gestaltet sich die Rechtslage, wenn ein solcher Reisender nach Eröffnung des Verfahrens Rechtshandlungen Dritten gegenüber vornimmt? Diss. Leipzig 1906. 30 S. 8°.
1834. **Krüsmann, M.,** Die juristische Natur der Hingabe an Erfüllungsstatt nach dem Bürgerlichen Gesetzbuch (§ 364). Diss. Heidelberg 1906. 27 S. 8°.
1835. **Kühne, R.,** Das Unternehmen der Verleitung zum Meineide. Diss. Würzburg 1906. 91 S. 8°.
1836. **Kunstmann, A.,** Das „Zugehen" der rechtsgeschäftlichen Willenserklärung nach §§ 130, 131 B. G. B. Diss. Erlangen 1906. 116 S. 8°.
1837. **Kürzel, C.,** Der Notweg nach dem Bürgerlichen Gesetzbuche unter Berücksichtigung des römischen und gemeinen Rechts. Diss. Leipzig 1906. 62 S. 8°.
1838. **Lang, G.,** Das Aufrechnungsrecht nach bürgerlichem Recht und seine Wirksamkeit im Konkurs des Schuldners. Diss. Würzburg 1906. 131 S. 8°.
1839. **Lehndorff-Preyl, M. Graf v.,** Enthält die Anweisung nach § 783 B. G. B. eine Vollmacht? Diss. Heidelberg 1906. 64 S. 8°.
1840. **Lellek, H.,** Die Haftung des Tierhalters. (§ 833 B. G. B.) Diss. Heidelberg 1906. 90 S. 8°.
1841. **Lemle, L.,** Rechtliche Natur und Rechtserwerb der Aktiengesellschaft vor der Eintragung ins Handelsregister. Diss. Würzburg 1906. 52 S. 8°.
1842. **Levy, E.,** Sponsio, fidepromissio. Diss. Berlin 1906. 89 S. 8°.
1843. **Mankel, Fr.,** Das kaufmännische Zurückbehaltungsrecht verglichen mit dem Pfandrechte und dem Zurückbehaltungsrechte des bürgerlichen Rechts. Diss. Heidelberg 1906. 90 S. 8°.
1844. **Marienthal, J.,** Verfügungen des Gemeinschuldners über seine zur Masse gehörigen Grundstücksrechte nach Eintragung des Konkursvermerks. Diss. Tübingen 1906. 63 S. 8°.
1845. **Martius, G.,** Der Bergführervertrag. Ein Beitrag zur Lehre vom Dienstvertrag und Werkvertrag des Bürgerlichen Gesetzbuches. Diss. Heidelberg 1906. 97 S. 8°.
1846. **Meissner, H.,** Bedarf der obligatorische Vertrag, durch den sich jemand verpflichtet, ein Vorkaufsrecht an einem Grundstück einzuräumen, einer besonderen Form? Diss. Leipzig 1906. 46 S. 8°.
1847. **Michel, A.,** Ueber die absolute Nichtigkeit von Zivil- und Strafurteilen nach geltendem Reichsprozessrecht. Diss. Jena 1906. 67 S. 8°.
1848. **Milarch, G.,** Wesen, insbesondere rechtliche Konstruktion des Wiederkaufsrechts. Diss. Erlangen 1906. 70 S. 8°.
1849. **Möller, H.,** Die Fälle momentaner Detention nach dem Recht des Bürgerlichen Gesetzbuchs. Diss. Würzburg 1906. 50 S. 8°.
1850. **Möller, J.,** Zur Haftung der offenen Handelsgesellschaft für Delikte der Gesellschafter. Diss. Breslau 1906. 49 S. 8°.
1851. **Munzinger, H.,** Die Fälligkeit nach heutigem bürgerlichen Recht. Diss. Heidelberg 1906. 114 S. 8°.
1852. **North, W.,** Liquidator und Konkursverwalter von Handelsgesellschaften. (Ein Vergleich). Diss. Rostock 1906. 44 S. 8°.
1853. **Obrist, A.,** Essai sur les origines du testament romain. Diss. Lausanne 1906. 172 S. 8°.
1854. **Ostermann, M.,** Der Verlust der Staatsangehörigkeit durch Nichtgebrauch. Diss. Heidelberg 1906. 50 S. 8°.
1855. **Pappe, C.,** Die Vererblichkeit des Besitzes und ihre praktische Bedeutung. Diss. Breslau 1906. 62 S. 8°.
1856. **Paschoud, F.,** Le concordat préventif de la faillite. Diss. Lausanne 1906. 256 S. 8°.
1857. **Paul, H.,** Inwieweit finden die Vorschriften des bürgerlichen Gesetzbuchs über gegenseitige Verträge auf den Gesellschaftsvertrag Anwendung? Diss. Tübingen 1906. 60 S. 8°.
1858. **Perrier, E.,** Les droits préférentiels dans la faillite en droit international prive. Diss. Lausanne 1906. 224 S. 8°.
1859. **Peterhaensel, A.,** Der Kreditauftrag nach B. G. B. Diss. Jena 1906. 59 S. 8°.

Digitized by Google

1860. **Philler, M.,** Die Rechtsstellung der Kinder aus nichtigen Ehen nach dem Bürgerlichen Gesetzbuch. Diss. Rostock 1906. 101 S. 8°.

1861. **Popp, K.,** Die Ausstattung und die Aussteuer nach dem Bürgerlichen Gesetzbuche unter besonderer Berücksichtigung ihrer Beziehungen zum ehelichen Güterrechte. Diss. Leipzig 1906. 90 S. 8°.

1862. **Preyer, O. E.,** Die Rechtsverhältnisse am Grundeigentum im Schutzgebiete von Kiautschou. Diss. Freiburg 1906. 54 S. 8°.

1863. **Prytek, O.,** Gegenseitiges gemeinschaftliches Testament und gegenseitiger Erbvertrag. Ein Vergleich. Diss. Heidelberg 1906. 56 S. 8°.

1864. **Rechnitz, E.,** Anweisung und Inhaberpapier in ihren Wirkungen. Diss. Breslau 1906. 87 S. 8°.

1865. **Reiss, J.,** Kritik der Willensphänomene des Privatrechts. Eine rechtspsychologische Untersuchung. Diss. Leipzig 1906. 126 S. 8°.

1866. **Rennert, M.,** Die vollmachtlose Stellvertretung in ihren Innen- und Aussenverhältnissen. Diss. Heidelberg 1906. 50 S. 8°.

1867. **Rosenfelder, R.,** Erfordernis des gegenwärtigen rechtwidrigen Angriffs im Falle der Notwehr. Diss. Würzburg 1906. 73 S. 8°.

1868. **Rosenthal, N.,** Ist die Hypothek ein accessorisches Recht? Diss. Marburg 1906. 55 S. 8°.

1869. **Runkel-Langsdorff, G.,** Die Folgen des Erwerbs eigener Aktien durch die Aktiengesellschaft. Diss. Jena 1906. 115 S. 8°.

1870. **Rust, G.,** Die Rechtsfolgen der falschen Todeserklärung. Diss. Rostock 1906. 83 S. 8°.

1871. **Schader, O.,** Das dingliche Vorkaufsrecht nach B. G. B. Diss. Jena 1906. 41 S. 8°.

1872. **Schelhorn, J. R. v.,** Die zivilrechtliche Haftung der Beamten und des Staates, der Gemeinden und anderen Kommunalverbände für den von Beamten in rechtswidriger Ausübung anvertrauter öffentlicher Gewalt einem Dritten zugefügten Schaden nach deutschem Reichs- und bayerischem Landesrecht. Diss. Erlangen 1906. 108 S. 8°.

1873. **Schlosser, A.,** Wesen und Funktion des Zinsscheins. Diss. Marburg 1906. 37 S. 8°

1874. **Schmidt, R.,** Das Minderungsrecht des Käufers nach dem B. G. B. Diss. Heidelberg 1906. 50 S. 8°.

1875. **Schneider, A.,** Ein Beitrag zur Auslegung der „Abnahme"-Pflicht im Bürgerlichen Gesetzbuch beim Kauf und Werkvertrag. Diss. Erlangen 1906. 44 S. 8°.

1876. **Schneider, R.,** Die Baugefährdung. (Vergehen nach § 330 des Strafgesetzbuchs für das Deutsche Reich vom 15. Mai 1871.) Diss. Breslau 1906. 84 S. 8°.

1877. **Schreyer, F.,** Das beschränkte Akzept. Art. 22 der allgemeinen deutschen Wechselordnung. Diss. Leipzig 1906. 52 S. 8°.

1878. **Schröder, J.,** Der Eintritt eines Gesellschafters in die offene Handelsgesellschaft. Diss. Erlangen 1906. 31 S. 8°.

1879. **Sellgmann, J.,** Prinzipielle Unterschiede in der Stellung der Mitglieder einer offenen Handelsgesellschaft und einer Gesellschaft mit beschränkter Haftung. Diss. Heidelberg 1906. 60 S. 8°.

1880. **Sieburg, F.,** Das Aussonderungsrecht (mit Ausschluss des Verfolgungsrechts). Diss. Breslau 1906. 67 S. 8°.

1881. **Siemsen, H.,** Die Einlage des stillen Gesellschafters. Diss. Göttingen 1906. VI, 84 S. 8°.

1882. **Sinner, U. de,** L'immunité judiciaire civile des agents diplomatiques étrangers. Diss. Lausanne 1906. 345 S. 8°.

1883. **Spiling, W.,** Der Girovertrag der deutschen Reichsbank. Diss. Bonn 1906. 90 S. 8°.

1884. **Stadion, O.,** C. 7 § 1—1b C. ad Sc. Trebellianum (6,49). Ein Beitrag zur Lehre von der Entwicklung des Römischen Universalfideikommisses. Diss. Heidelberg 1906. 53 S. 8°.

1885. **Stadthagen, G.,** Die rechtliche Stellung des solutionis causa adiectus im römischen Recht und im heutigen Recht. Diss. Rostock 1906. 64 S. 8°.

1886. **Steffen, G.,** Die Rechte des Besitzers gegenüber dem Eigentümer wegen Verwendungen. Diss. Leipzig 1906. 65 S. 8°.

1887. **Steinführer, K.,** Das Recht an Kellern. Diss. Rostock 1906. 112 S. 8°.

1888. **Stemmermann, W.,** Die Aufhebung und die Wiederherstellung der ehelichen Gemeinschaft nach dem B. G. B. Diss. Leipzig 1906. 58 S. 8°.

Digitized by Google

1889. **Sternberg, P.,** Ein Beitrag zur Lehre von der Lösung des Zwiespalts zwischen der publizistisch festgegelegten Deklaration des rechtskräftigen Urteils und dem wahren Privatrecht. Diss. Erlangen 1906. 42 S. 8°.
1890. **Strecker, L.,** Die urheberrechtliche Stellung der mechanischen Musikinstrumente und Phonographen. Diss. Leipzig 1906. 64 S. 8°.
1891. **Striebinger, W.,** Der Begriff der Abnahme bei Kauf und Werkvertrag. Diss. Erlangen 1906. 74 S. 8°.
1892. **Stübler, G.,** Die Lebensversicherung zugunsten Dritter. Eine rechtsanwendende und rechtspolitische Darstellung mit Rücksicht auf den im Reichsjustizamt aufgestellten Entwurf eines Gesetzes über den Versicherungsvertrag nebst Regierungs- und Reichstagsvorlage. Diss. Tübingen 1906. 67 S. 8°.
1893. **Tambert, A.,** Zur Auslegung und Anwendung des § 826 B. G. B. Diss. Rostock 1906. 79 S. 8°.
1894. **Tannenwald, B.,** Unmöglichkeit der Leistung bei einer Wahlschuld nach bürgerlichem und gemeinem Recht. Eine vergleichende Studie. Diss. Jena 1906. 80 S. 8°.
1895. **Thilo, E.,** Pactum reservati dominii et Vente à Tempérament. Diss. Lausanne 1906. 172 S. 8°.
1896. **Tobler, O.,** Entwicklung und Funktionen der Landesämter in Appenzell a./Rh. vom Ende des 14. Jahrhunderts bis zur Gegenwart. Diss. Bern 1905. 164 S. 8°.
1897. **Triebel, W.,** Die Aufrechnung des Bürgen mit einer Forderung des Hauptschuldners. Diss. Breslau 1906. 32 S. 8°.
1898. **Verrey, A.,** Le système des Parentèles. Etude systématique et historique. Diss. Lausanne 1906. 143 S. 8°.
1899. **Viereck, E.,** Die Auslobung nach dem Bürgerlichen Gesetzbuche für das Deutsche Reich. Diss. Rostock 1906. 52 S. 8°.
1900. **Volgt, W.,** Das Aufgebot der Nachlassgläubiger nach dem B. G. B. Diss. Rostock 1906. 39 S. 8°.
1901. **Wegener, A.,** Ueber Wirkung und Anfechtbarkeit des Klaganerkenntnisses und des Klagverzichtes. Diss. Heidelberg 1906. 60 S. 8°.
1902. **Wegerdt, A.,** Die Haftung des Rheders im modernen deutschen und englischen Recht. Diss. Leipzig 1906. 70 S. 8°.
1903. **Wiberg. A.,** Das öffentliche Vereinsrecht und die Gewerkschaftsbewegung. Diss. Würzburg 1906. 48 S. 8°.
1904. **Wiedemann, C. P.,** Beiträge zur Lehre von den idealen Vereinen. Die Voraussetzungen der Eintragung in Deutschland und der Schweiz. Diss. Bern 1906 441 S. u. 3 Tab. 8°.
1905. **Wiesner, G.,** Ueber die Wirkungen des (inländischen) Schiedsspruches nach der Zivilprozessordnung. Diss. Erlangen 1906. 40 S. 8°.
1906. — **H.,** Der Konkurs der Gesellschaft mit beschränkter Haftung. Diss. Würzburg 1906. 87 S. 8°.
1907. **Wild, L.,** Die Pfändbarkeit zukünftiger Forderungen. Diss. Würzburg 1906. 40 S. 8°.
1908. **Wunderlich, G.,** Die rechtliche Stellung von Verpfänder, Pfandeigentümer und Pfandschuldner beim Fahrnispfande nach deutschem bürgerlichen Rechte. Diss. Leipzig 1906. 116 S. 8°.
1909. **Wüster, W.,** Entwickelungsgang des Unterschiedes zwischen Vertrag zu Gunsten Dritter und Stellvertretung, insbesondere Vertrag im Namen Dritter, vom römischen Recht bis auf die heutige Zeit. Diss. Jena 1906. 91 S. 8°.
1910. **Zimmermann, K.,** Die Fluchtlinie. Diss. Leipzig 1906. 44 S. 8°.
1911. **Zipperling, A.,** Das beneficium competentiae im römischen Recht. Das Wesen des beneficium competentiae in geschichtlicher Entwicklung. Erster Teil. Diss. Marburg 1906. 56 S. 8°.
1912. **Zumpe, C.,** Die Wechselduplikate. Diss. Leipzig 1906. 79 S. 8°.
1913. **Zybell, P.,** Die Fürsorgepflicht des Dienstherrn nach § 618 B. G. B. Diss. Marburg 1906. 86 S. 8°.

Staatswissenschaften und Volkswirtschaft.

1914. **Augstin, M.,** Die Veränderungen im landwirtschaftlichen Betriebe Gross-Britanniens unter dem Einfluss der neueren volkswirtschaftlichen Entwickelung. Diss. Jena 1906. 50 S. 8°.

Digitized by Google

1915. **Aussel, H.,** Die landwirtschaftlichen Betriebe im Regierungsbezirke Münster i. W. Diss. Giessen 1906. 65 S. m. 3 Tab. 8°.

1916. **Biller, C.,** Der Rückgang der Hand-Leinwandindustrie des Münsterlandes. Diss. Münster 1906. 54 S. 8°.

1917. **Boelcke, M.,** Die Entwicklung der Finanzen im Grossherzogtum Sachsen Weimar von 1851 bis zur Gegenwart. Diss. Jena 1906. 55 S. 8°.

1918. **Christoph, F.,** Die ländlichen Gemeingüter (Allmenden) in Preussen. Diss. Jena 1906. 40 S. 8°.

1919. **Clauss, W.,** Der Staatsbeamte als Abgeordneter in der Verfassungsentwicklung der deutschen Staaten. Allgemeine Gesichtspunkte und Gestaltung bis zum Jahr 1820. Diss. Freiburg 1906. 80 S. 8°.

1920. **Dahlheim, K.,** Der Verlustgrund der Staatsangehörigkeit durch Nichtgebrauch. Diss. Erlangen 1906. 53 S. 8°.

1921. **Doerr, E.,** Voraussetzungen für den Absatz landwirtschaftl. Erzeugnisse im Kreis Mannheim. Diss. Heidelberg 1906. 38 S. m. 4 Tab. 8°.

1922. **Dunker, E. v.,** Der Gemeindehaushalt der Grossstädte Preussens. Diss. Erlangen 1906. 49 S. m. 2 Tab. 8°.

1923. **Endrucks, B.,** Die Besteuerung des Wandergewerbes in den deutschen Bundesstaaten. Diss. Würzburg 1906. 146 S. 8°.

1924. **Fleker, H.,** Der Bundesrat als Schiedsrichter zwischen deutschen Bundesstaaten (Art. 76, 1 R. V.) Diss. Erlangen 1905. 49 S. 8°.

1925. **Fineisen, A. J.,** Die Akzise in der Kurpfalz. Ein Beitrag zur deutschen Finanzgeschichte des 17. und 18. Jahrh. Diss. Heidelberg 1906. 71 S. 8°.

1926. **Fresenius, E.,** Zur Reform des Apothekenwesens. Diss. Giesen 1906. 99 S. 8°.

1927. **Gebrke, F.,** Die neuere Entwicklung des Petroleumhandels in Deutschland. Diss. Leipzig 1906. 121 S. 8°.

1928. **Gerecke, B.,** Theodor Schmalz und seine Stellung in der Geschichte der Nationalökonomie. Ein Beitrag zur Geschichte der Physiokratie in Deutschland. Diss. Bern 1906. 76 S. 8°.

1929. **Graeschke, W.,** Die Landwirtschaftskammern als Glied des landwirtschaftlichen Verwaltungsorganismus in Preussen insbesondere die Landwirtschaftskammern für die Provinz Brandenburg. Diss. Tübingen 1905. 89 S. 8°.

1930. **Hagmann, H.,** Das landwirtschaftliche Genossenschaftswesen in Württemberg. Diss. Bonn 1906. 69 S. 8°.

1931. **Hauser, R.,** Die deutschen Ueberseebanken. (Teildruck.) Diss. Jena 1906. 36 S. 8°.

1932. **Hesse, H.,** Die Stadtanleihen der Provinz Sachse und ihre Regelung. Diss. Heidelberg 1906. 78 S. m. 3 Tab. 8°.

1933. **Hiltenkamp, E.,** Die württembergischen Bodenkreditinstitute und der von ihnen gewährte Grundkredit 1826—1904. Diss. Heidelberg 1906. 53 S. m. 1 Tab. 8°.

1934. **Hynek, C. E.,** Ueber die Petroleumindustrie und den Petroleumhandel. Mit besonderer Berücksichtigung der rumänischen Oelfelder. Teil II § 1—9. Diss. Berlin 1906. 139 S. 8°.

1935. **Kayser, E.,** Weinbau und Winzer im Rheingau. Ein Beitrag zu den Agrarverhältnissen des Rheingaues. Diss. Heidelberg 1906. 135 S. m. 1 Taf. 8°.

1936. **Knorr, W.,** Das Verordnungsrecht des Bundesrats des Deutschen Reiches nach staats- und verfassungsrechtlicher Seite hin betrachtet. Ein Beitrag zur Lehre Adolf Arndts vom formellen Gesetz. Diss. Würzburg 1906. 62 S. 8°.

1937. **Korn, E.,** Die Technik der Bankdepotgeschäfte, ihre volkswirtschaftliche Bedeutung und ihre gesetzliche Regelung in Deutschland unter besonderer Berücksichtigung des Depotwesens der Reichsbank. Diss. Erlangen 1906. 92 S. 8°.

1938. **Lewitan, J.,** Die Entwicklung des Rigaer Ausfuhrhandels unter dem Einfluss des deutsch-russischen Handelsvertrages vom Jahre 1894. Diss. Königsberg 1906. 39 S. 8°.

1939. **Lochmüller, W.,** Zur Entwicklung der deutschen Baumwollindustrie. Diss. Jena 1906. 32 S. 8°.

1940. **Lorenz, P.,** Die Geschichte des Rochlitzer Tuchmacherhandwerkes. Diss. Leipzig 1906. 125 S. 8°.

Digitized by Google

1941. **Mazurkiewicz, W.,** Untersuchungen über die Branchbarkeit selbständiger Produktionskostenrechnungen einzelner Betriebszweige der Landgüter. Diss. Breslau 1906. 78 S. 8°.
1942. **Meitzing, O.,** Florentinische Bankhäuser der vormediceischen Zeit. Diss. Leipzig 1906. 94 S. 8°.
1943. **Mettgenberg, W.,** Die Attentataklausel im Deutschen Auslieferun srecht. Diss. Bonn 1906. 56 S. 8°.
1944. **Meuschel, R.,** Bankverwahrungsvertrag und Bankkonkurs. Diss. Würzburg 1906. 65 S. 8°.
1945. **Möller, F.,** Das Problem der Stellenlosenversicherung. Diss. Erlangen 1906. 47 S. m. Tab. 8°.
1946. **Müller, A.,** Die Gemeinden und ihr Finanzwesen in Rumänien. Diss. Halle 1905. 59 S. 8°.
1947. **Neugebauer, H.,** Die Fleischversorgung der Stadt Magdeburg. Diss. Heidelberg 1906. 102 S. 8°.
1948. **Peters, W.,** Zur neuesten Entwicklung des Genossenschaftswesens im Handwerk. Diss. Marburg 1906. 117 S. 8°.
1949. **Rabius, W.,** Die Entstehung und Entwicklung des Aachener Hütten-Aktien-Vereins in Rote Erde. Diss. Leipzig 1906. 145 S. m. 5 Kurv. 8°.
1950. **Roeder, A.,** Die Entwickelung des schweizerischen Notenbankwesens unter näherer Berücksichtigung der Epoche 1881—1906. Diss. Erlangen 1906. 90 S. 8°.
1951. **Schmitz, P.,** Die Lage des Lebensmitteldetailhandels in Cöln. Diss. Heidelberg 1906. 74 S. 8°.
1952. **Schnüriger, X.,** Die Schwyzer-Landgemeinde. Diss. Bern 1906. 133 S. 8°.
1953. **Sender, K.,** Die Erhaltung und Wiederherstellung des finanziellen Gleichgewichts der Kantone. Diss. Zürich 1906. 125 S. 8°.
1954. **Tietze, W.,** Die Oderschiffahrt. Studien zu ihrer Geschichte und zu ihrer wirtschaftlichen Bedeutung. Diss. Breslau 1906. 43 S. 8°.
1955. **Twiesselmann, H.,** Ein Beitrag zur Geschichte und Kritik der preussischen Landwirtschaftskammern sowie die Anwendung der gewonnenen Resultate auf die übrigen deutschen Bundesstaaten. Diss. Tübingen 1906. 119 S. 8°.
1956. **Weil, Br.,** Die Mitwirkung der Volksvertretung bei Staatsverträgen. Diss. Würzburg 1906. 136 S. 8°.
1957. **Woltering, A.,** Die rechtliche Natur des politischen Wahlrechts. Diss. Münster 1906. 78 S. 8°.
1958. **Zimmer, M.,** Das Verordnungsrecht des Bundesrates. Diss. Breslau 1906. 39 S. 8°.

Medizin.

1959. **Addicks, H.,** Beitrag zur Casuistik der Nervenschussverletzungen. Ein Fall von schlitzförmiger Durchbohrung des N. ulnaris am Epicondylus medialis durch eine Revolverkugel. Diss. Kiel 1906. 19 S. 8°.
1960. **Altmann, K.,** Ueber eine cystische Missbildung des Rückenmarkes. Diss. Breslau 1906. 29 S. m. 5 Taf.
1961. **Aschwanden, J.,** Ueber Myocarditis tuberculosa und ihre Differenzialdiagnose. Diss. Zürich 1906. 26 S. m. 1 Taf. 8°.
1962. **Ausderau, J.,** Ueber die Beziehungen der Syphilis zur perniziösen Anämie. Diss. Zürich 1906. 40 S. 8°.
1963. **Baumann, J.,** Typhus und Psychose. Diss. Rostock 1906. 15 S. 8°.
1964. **Besser, K.,** Versuche zur Züchtung der Choleravibrionen. Diss. Halle 1906. 27 S. 8°.
1965. **Bieda, G.,** Drei Fälle von Knochenabscess. Diss. Kiel 1906. 23 S. m. 1 Taf. 8°.
1966. **Bippart, G.,** Ein Beitrag zur Kasuistik der Bindehautdeckung bei Hornhautverletzungen und Geschwüren. Diss. Leipzig 1906. 32 S. 8°.
1967. **Blunschy, J.,** Untersuchungen über die Veränderungen der Schleimhaut bei der Magen-Darmstrongylose des Rindes. Diss. Zürich 1906. 38 S. m. 2 Taf. u. 1 Holzschn. 8°.

Digitized by Google

1968. **Bochalli, R.,** Weitere Untersuchungen über das Vorkommen von Meningokokken im Nasenrachenraum Gesunder aus der Umgebung von Kranken. Diss. Breslau 1906. 46 S. 8°.

1969. **Brandt, H.,** Ueber Retroperitonealgeschwülste. Diss. Greifswald 1906. 33 S. 8°.

1970. **Brauer, L.,** Ueber Pneumothorax. Gel. Marburg 1906. 40 S. m. 1 Taf. 4°.

1971. **Brohm, E.,** Beitrag zur Genese der subchorialen Placentarcysten. Diss. Heidelberg 1906. 40 S. m. 2 Fig. 8°.

1972. **Brüning, H.,** Beiträge zur Lehre der natürlichen und künstlichen Säuglingsernährung, letztere mit besonderer Berücksichtigung der Ueberlegenheit der rohen oder der gekochten Milch. Hab. Rostock 1906. 64 S. m. 18 Fig. 8°.

1973. **Bryner, A.,** Ein Beitrag zur Pseudotuberkulose der Vögel. Diss. Zürich 1906. 53 S. m. 2 Taf. 8°.

1974. **Bühler, R.,** Die Fleischau der Schweiz mit besonderer Berücksichtigung ihrer geschichtlichen Entwickelung. Diss. Zürich 1906. 146 S. 8°.

1975. **Chaimowitsch, L.,** Untersuchungen über die Ventilation der Krankenräume im Kinderspital Zürich. Diss. Zürich 1906. 29 S. 8°.

1976. **Chuvin, M.,** Ueber das Verhalten der Chloride bei Infektionskrankheiten. Diss. Freiburg 1906. 39 S. 8°.

1977. **Curschmann, H.,** Ueber die Ansteckung. Gel. Leipzig 1906. 25 S. 4°.

1978. **Diekmann, R.,** Ein Beitrag zur Kasuistik der Bruchsacktuberkulose. Diss. Kiel 1906. 17 S. 8°.

1979. **Diem, O.,** Die an der Züricher Universitäts-Augenklinik ausgeführten Tuberculininjectionen aus den Jahren 1898—1905. Diss. Zürich 1906. 57 S. 8°.

1980. **Domke, F.,** Die Behandlung der Encephalocelen. Diss. Breslau 1906. 24 S. 8°.

1981. **Dorfmann, G.,** Congenitale Cystenniere im Zusammenhang mit sonstigen Missbildungen. Diss. Zürich 1906. 25 S. m. 1 Taf. u. 4 Fig. 8°.

1982. **Drabkin-Slutzky, B.,** Zwei Fälle von sogenannten Adenomata sebacea. Diss. Zürich 1906. 20 S. 8°.

1983. **Dreibholz, W.,** Die Torsion des Samenstranges. Diss. Marburg 1906. 17 S. m. 1 Taf. 8°.

1984. **Dreyer, L.,** Ueber Skelettveränderungen und Frühk ntrakturen bei Dystrophia musculorum progressiva. Diss. Marburg 1906. 19 S. 8°.

1985. **Dublizkaja, O.,** Zur Casuistik der Defekte der Scheidewände des Herzens. Diss. Zürich 1906. 50 S. 8°.

1986. **Dümmel, P.,** Die operative Behandlung der Hoden- u. Nebenhodentuberkulose. Diss. Halle 1906. 34 S. 8°.

1987. **Dunin-Karwicka, M.,** Untersuchungen über das Vorkommen von Fett in Geschwülsten. Beiträge zur Fettfrage. Diss. Zürich 1906. 43 S. 8°.

1988. **Dyrenfurth, F.,** Ueber feinere Knochenstrukturen mit besonderer Berücksichtigung der Rhachitis. Diss. Freiburg 1906. 23 S. 8°.

1989. **Ehrmann, C.,** Ueber Versuche mit Sanatogen. Ein Beitrag zur Ernährungstherapie bei Geisteskranken. Diss. Freiburg 1906. 61 S. m. 1 Tab. 8°.

1990. **Erlanger, M.,** Mikroskopische Untersuchung einer sogenannten Embolie der Centralarterie (linkes Auge), Retinitis haemorrhagica (rechtes Auge), sowie Gefässveränderungen in der Arteria fossae Sylvii. Diss. Zürich 1906. 49 S. m. Fig. 8°.

1991. **Ernl, H,** Ueber Ursachen und Behandlung der akuten diffusen Peritonitis. Diss. Zürich 1906. 62 S. 8°.

1992. **Etter, J.,** Ein Fall von Tetanie bei Verbrennung. Diss. Zürich 1906. 55 S. 8°.

1993. **Eversheim, M.,** Ueber Kuhhornstossverletzungen des Auges nach dem Krankenmaterial der Kgl. Universitäts-Augenklinik zu Bonn. Diss. Bonn 1906. 35 S. 8°.

1994. **Favre, H.,** Ein Beitrag zur Kenntnis und forensischen Würdigung der Geburtsverletzungen des kindlichen Kopfes. Diss. Königsberg 1906. 24 S. m. 2 Fig. 8°.

1995. **Feuereissen, W.,** Beiträge zur Kenntnis der pathologischen Pigmentierungen in den Organen der Schlachttiere. Diss. Leipzig 1906. 42 S. m. 4 Taf. 8°.

1996. **Fielitz,** Ein kasuistischer Beitrag zu den Stichverletzungen des Rückenmarks. Diss. Freiburg 1906. 31 S. 8°.

1997. **Flinzer, E.,** Zur Kenntnis der Cystenleber und Cystenniere. Diss. Halle 1906. 42 S. 8°.

Digitized by Google

1998. **Flögel, J.**, Ueber Selbstgährung von Mehl und Wasserproben. Diss. Würzburg 1906. 20 S. 8°.
1999. **Fries, W.**, Untersuchungen über innere Antisepsis durch Hetralin, ein neues Hexamethylentetraminderivat. Diss. Giessen 1906. 104 S. 8°.
2000. **Gerhardt, F. v.**, Was lehrt uns die Aushebungsstatistik deutscher Länder in Bezug auf die physische Entwicklung ihrer Einwohner? Diss. Breslau 1906. 62 S. 8°.
2001. **Ginsburg, S.**, Ueber die Diphtherietodesfälle seit Einführung des Diphtherieheilserums im Kinderspital Zürich. Diss. Zürich 1906. 28 S. 8°.
2002. **Gralu, G. de**, Cystenniere und Cystenleber beim Neugeborenen als Entwicklungsstörung in ihrer Beziehung zur Geschwulsttheorie. Diss. Breslau 1906. 79 S. m. 4 Fig. 8°.
2003. **Grell, R.**, Ueber 290 Laparomyomotomien. Diss. Bonn 1906. 56, 76 S. 8°.
2004. **Grosse, B. J.**, Ein Fall von Ruptur der Herzkammerscheidewand mit retrograder Embolie in der Leber. Diss. Rostock 1906. 34 S. m. 1 Taf. 8°.
2005. **Grüter, W.**, Ein Beitrag zur Aetiologie der Purpura haemorrhagica. (Werlhofsche Krankheit). Diss. Marburg 1906. 34 S. 8°.
2006. **Grützemacher, W. C. G.**, Kasuistischer Beitrag zur Behandlung deform geheilter Frakturen. Diss. Kiel 1906. 24 S. 8°.
2007. **Guhl, E.**, Ein durch Osteoarthritis deformans juvenilis trichterförmig vorengtes Becken. Diss. Zürich 1906. 19 S. m. 2 Taf. 8°.
2008. **Haindl, G.**, Ueber die Indikationsstellung zum klassischen und zum vaginalen Kaiserschnitt bei Eklampsie. Diss. Erlangen 1906. 34 S. 8°.
2009. **Henny, F.**, Lebercirrhose nach den Beobachtungen der Züricher Klinik in den Jahren 1899—1905. Diss. Zürich 1906. 54 S. 8°.
2010. **Heppe, W.**, Ueber eine Ohrmuschelgeschwulst von ungewöhnlichem Bau (Carcinom, Sarkom oder Endotheliom?) Diss. Zürich 1906. 25 S. 8°.
2011. **Hersing, W.**, Ueber Strumectomie bei Morbus Basedowii. Diss. Bonn 1906. 32 S. 8°.
2012. **Hess, W.**, Zum Thema: Viskosität des Blutes und Herzarbeit. Diss. Zürch 1906. 12 S. m. 3 Fig. 8°.
2013. **Himmelheber, K.**, Ein Fall von hochgradiger penisscrotaler Hypospadie, linksseitigem Kryptorchismus mit Verkümmerung des Penis (Pseudohermaphroditismus masculinus externus). Diss. Heidelberg 1906. 23 S. 8°.
2014. **Hirsch, A.**, Ein Beitrag zur Krebsstatistik. 359 Krebsfälle aus dem städtischen Krankenhaus in Konstanz. Diss. Leipzig 1906. 47 S. 8°.
2015. **Hoffmann, W.**, Ueber Urticaria haemorrhagica. Diss. Leipzig 1905. 26 S. m. 1 Abb. 8°.
2016. **Hofmann, A.**, Ueber Ausscheidung des Veronals bei chronischem Veronalgebrauch. Eine Experimental-Untersuchung. Diss. Giessen 1906. 20 S. m. 3 Tab 8°.
2017. **Hollandt, R.**, Die Zungenaktinomykose des Schweines; neue krenothrix ähnliche Fruktifikationsformen des Aktinomyces in der Zunge und in den Tonsillen. Diss. Giessen 1906. 49 S. 8°.
2018. **Horn, R.**, Ein Fall von Siderosis bulbi mit pathologisch-anatomischem Befund. Diss. Giessen 1906. 27 S. 8°.
2019. **Horst, A.**, Pulsierende Strumametastase der Gesässgegend unter dem Bilde eines Aneurysma. Diss. Leipzig 1906. 38 S. 8°.
2020. **Hoth, F.**, Statistischer Beitrag zur Dementia praecox (Jugend-Irresein). Diss. Rostock 1906. 118 S. 8°.
2021. **Hotton, F. K.**, Tubarabortus und Tubarruptur. Diss. Heidelberg 1906. 42 S. 8°.
2022. **Hübschmann, C.**, Zur Kenntnis der Aplasia pilorum intermittens (Monilethrix, Spindelhaare). Diss. Zürich 1906. 17 S. 8°.
2023. **Huisking, P.**, Ueber Extrauterin-Gravidität. Diss. Freiburg 1906. 42 S. 8°.
2024. **Janssen, H.**, Zwei Fälle von strichförmigem Lichen ruber planus. Diss. Leipzig 1906. 27 S. m. 1 Taf. 8°.
2025. **Kagarlitzky-Ilion, B.**, Meningitis tuberculosa bei Kindern. 1874—1903. Diss. Zürich 1906. 31 S. 8°.
2026. **Kammler, J.**, Ueber die einseitige Hypertrophie der Mamma. Zwei Fälle aus der Chirurgischen Universitäts-Klinik zu Breslau. Diss. Breslau 1906. 29 S. 8°

Digitized by Google

2027. **Kantorowicz, A.,** Kritik der neueren Methoden der Perkussion. Diss. Freiburg 1906. 33 S. m. Abb. 8°.
2028. **Kaplansky, M.,** Ein Fall von angeborener schräger Gesichtsspalte. Diss. Zürich 1906. 29 S. m. 1 Taf. 8°.
2029. **Kasparek, G.,** Beitrag zur Casuistik der Pfählungsverletzungen. Diss. Leipzig 1906. 22 S. 8°.
2030. **Kasten, J.,** Zur Lehre der Hämoptoe im Säuglingsalter. Diss. Rostock 1906. 20 S. 8°.
2031. **Keel, C.,** Casuistischer Beitrag von nicht tuberkulösen Geschwulst-Bildungen im Auge bei Kindern. Diss. Zürich 1906. 33 S. m. 1 Taf. 8°.
2032. **Keil, R.,** Spaltbildungen an Tieraugen, deren Entstehung und Bedeutung bei den landwirtschaftlichen Haustieren. Diss. Leipzig 1906. 90 S. m. 6 Taf. 8°.
2033. **Kittlitz, A. Frhr. v.,** Zur Entwickelung der Gefässe im Auge der Forelle. Diss. Freiburg 1906. 26 S. m. 3 Fig. 8°.
2034. **Klimaszewski, W.,** Ueber Spondylitis typhosa. Diss. Leipzig 1906. 27 S. 8°.
2035. **Klinger, F.,** Die vorzeitige Lösung der Placenta. Diss. Berlin 1907. 31 S. 8°.
2036. **Königsberg, A.,** Ueber die Ausscheidung von Farbstoffen durch die Niere. Diss. Zürich 1906. 25 S. 8°.
2037. **Koeppen, H.,** Ueber habituelle Patellarluxationen. Diss. Berlin 1907. 29 S. 8°.
2038. **Kruslus, F. F.,** Experimental-Beiträge zur Lehre von der Leuchtgasvergiftung. Diss. Würzburg 1905. 49 S. 8°.
2039. **Lachmann, A.,** Ueber das Verhalten der Kalkausscheidung bei fieberhaften Erkrankungen von Säuglingen. Diss. Breslau 1906. 31 S. 8°.
2040. **Lehfeldt, M.,** Ueber Nierenerkrankungen und Unfälle. Diss. Leipzig 1906. 50 S. 8°.
2041. **Lemberg, L.,** Kottumoren als Ursache des Ileus. Diss. Berlin 1906. 25 S. 8°.
2042. **Leun, L.,** Ueber die Behandlung von Pseudarthrosen durch Blutinjektion nach Bier. Diss. Giessen 1906. 18 S. 8°.
2043. **Levy, R.,** Quantitative Zuckerbestimmung im Harn. Vergleichende Untersuchungen mit dem Riegler'schen und Pavy'schen Verfahren und dem Polarisationsapparat. Diss. Heidelberg 1906. 17 S. 8°.
2044. **Lieberknecht, A.,** Ueber Rippendefekte und anderweitige Missbildungen bei angeborenem Hochstand des Schulterblattes. Diss. Marburg 1906. 42 S. m. Fig. u. 1 Taf. 8°.
2045. **Liewschitz, M.,** Beitrag z. Erkennung der Pyelitis. Diss. Berlin 1906. 29 S. 8°.
2046. **Lifschitz, S.,** Ueber die Entwicklung der embryonalen Milz. Diss. Zürich 1906. 20 S. 8°.
2047. **Lillenstein, J.,** Neue Untersuchungen zur Frage der Zinnlösung in Konservenbüchsen. (Einfluss der Viscosität, des Zuckergehaltes und einer deckenden Fettschicht.) Diss. Würzburg 1906. 24 S. 8°.
2048. **Löhmann, K.,** Der Einfluss digitaler Untersuchung inter partum auf die Wochenbettsmorbidität bei strenger Anwendung der Heisswasser-Seife-Alkohol-Hände-Desinfektion. Diss. Marburg 1906. 43 S. 8°.
2049. **Loyal, A.,** Beiträge zur Jejunostomie. Diss. Königsberg 1906. 29 S. 8°.
2050. **Lubenetz, G.,** Ueber peripherische Lähmungen an der oberen Extremität. Diss. Zürich 1906. 59 S. 8°.
2051. **Luczkowski, W.,** Beiträge zur Syphilis des Zentralnervensystems mit Berücksichtigung der Augenstörungen. Diss. Breslau 1906. 65 S. 8°.
2052. **Lukin-Lissogorskaja, O.,** Beitrag zur Casuistik der Lebercirrhose im Kindesalter. Diss. Zürich 1906. 43 S. 8°.
2053. **Lütkens-Waripajewa, E.,** Experiment. Untersuchungen über die Einwirkung von Gelatineinjektionen bei Nierenentzündung. Diss. Zürich 1906. 14 S. 8°.
2054. **Lydtin, R.,** Ueber Bromismus. Diss. Freiburg 1906. 40 S. 8°.
2055. **Makaroff, E.,** Ueber Leberabscesse im Kindesalter. Diss. Zürich 1906. 63 S. 8°.
2056. **Medwedewa, S.,** Beiträge zur Kenntnis und Diagnose innerer Lymphdrüsentuberculose. Diss. Zürich 1906. 34 S. 8°.
2058. **Mertens, F.,** Ueber Cervixrisse bei Spontangeburten Erstgebärender. Diss. Berlin 1906. 26 S. 8°.
2059. **Mettin, W.,** Sind die modernen Kriege humaner geworden? Diss. Berlin 1906. 31 S. 8°.

Digitized by Google

2060. **Meyfarth, H.,** Die Sahli'sche Probesuppe. Diss. Marburg 1906. 29 S. 8°.
2061. **Mirkin-Nekritsch, G.,** Ueber Typhus abdominalis bei Kindern. Nach Beobachtungen im Zürcher Kinderspital in den Jahren 1874—1904. Diss. Zürich 1906. 35 S. 8°.
2062. **Motschmann, R.,** Kasuistische Beiträge zur Kenntnis der Osteomalacie unter besonderer Berücksichtigung der Deformitäten der Wirbelsäule und des Sternums. Diss. Zürich 1906. 29 S. m. 2 Taf. 8°.
2063. **Müller, Ch.,** Zur Entwicklung des menschlichen Brustkorbes. Diss. Zürich 1906. 108 S. m. 21 Fig. 8°.
2064. **Müller, E.,** Ein Fall von extraduralem Hämatom nach Meningealblutung ohne Lähmung. Diss. Leipzig 1906. 37 S. 8°.
2065. **Müller, E.,** Beitrag zur Kenntnis der Corpora aliena adiposa in der Bauchhöhle. Diss. Jena 1906. 23 S. 8°.
2066. **Müller, H.,** Ueber den vaginalen Kaiserschnitt mit besonderer Berücksichtigung von 9 Fällen der Freiburger Frauenklinik. Diss. Freiburg 1906. 22 S. 8°.
2067. **Müllerleile, R.,** Das Verhalten der Pupillen bei der Tabes und der progressiven Paralyse. Diss. Marburg 1906. 71 S. 8°.
2068. **Neumann, W.,** Ueber hämorrhagische Hauterscheinungen bei Typhus abdominalis. Diss. Berlin 1906. 39 S. 8°.
2069. **Oppitz, C.,** Ueber Strumektomie nebst Beiträgen. Diss. Leipzig 1906. 43 S. 8°.
2070. **Otto, K.,** Ein Beitrag zu den traumatischen Kniegelenksluxationen. Diss. Berlin 1907. 27 S. 8°.
2071. **Pawlicki, Fr.,** Die Veränderungen der Niere des Kaninchens nach zweistündiger Unterbindung der Vena renalis. Diss. Rostock 1906. 51 S. 8°.
2072. **Perlis, J.,** Kasuistischer Beitrag zur Kenntnis der anorganischen präsystolischen Geräusche an der Herzspitze. Diss. Berlin 1907. 32 S. 8°.
2073. **Pflücker, L.,** Ueber reizlose Ausschaltung des Lungenvagus durch Anelektrotonus. Diss. Marburg 1906. 16 S. m. 8 Fig. 8°.
2074. **Porten, P. M. von der,** Beitrag zur Differentialdiagnose der multiplen Sklerose. Diss. Rostock 1906. 24 S. 8°.
2075. **Pradella, C.,** Zur Frage der künstlichen Unterbrechung der Schwangerschaft wegen Lungentuberkulose. Diss. Zürich 1906. 87 S. 8°.
2076. **Rabinowitsch, M.,** Experimentelle Untersuchungen über die Wirkung der Tetanusbazillen und ihrer Gifte vom Magendarmtraktus aus. Diss. Berlin 1906. 72 S. 8°.
2077. **Reich, P.,** Das irreguläre Dentin der Gebrauchsperiode. Eine histologisch-topographische Studie über normale und pathologische Dentinbildung. Hab. Marburg 1906. 57 S. m. 22 Taf. 8°.
2078. **Resch, J.,** Ueber die Grössenverhältnisse des Herzens bei Tuberkulose. Diss. München 1905. 20 S. 8°.
2079. **Reuter, H.,** Die neueren Anästhetika in der Ophthalmologie. Diss. Würzburg 1906. 46 S. 8°.
2080. **Richter, B.,** Ueber einen Fall totalen embolischen Verschlusses der Lungenarterie ohne schwerwiegende consecutive Erscheinungen am Lungenparenchym. Diss. Leipzig 1906. 29 S. 8°.
2081. **Ridnik, G.,** Ueber Organotherapie bei Erkrankungen der Schilddrüse und des Pankreas mit Berücksichtigung der Transplantationsversuche. Diss. Berlin 1906. 34 S. 8°.
2082. **Riemann, K.,** Vier Fälle von Pankreasnekrose. Diss. Leipzig 1906. 46 S. 8°.
2083. **Ritzmann, H.,** Ovarialtumoren bei Kindern. Diss. Breslau 1906. 24 S. 8°.
2084. **Röhricht, R.,** Klinische Beobachtungen über Glycosurie nach Aethernarkosen. Diss. Breslau 1906. 23 S. 8°.
2085. **Roemer, R.,** Ueber zwei Fälle von spontaner Querruptur der Aorta bei Aorteninsufficienz. Diss. Erlangen 1906. 24 S. 8°.
2086. **Roskowski, K.,** Ein Fall von temporal am Sehnerven gelegenem Chorioidealkolobom. Diss. Breslau 1906. 43 S. 8°.
2087. **Sachs, F.,** Ist die Nuclease mit dem Trypsin identisch? Diss. Heidelberg 1905. 29 S. 8°.
2088. **Salzmann, F.,** Die Anwendung der Freiluftliegekur bei inneren Krankheiten, ausgenommen Tuberkulose. Diss. Erlangen 1906. 29 S. 8°.
2089. **Schade, R.,** Diabetes als Komplikation der Schwangerschaft. Diss. Marburg 1906. 28 S. 8°.

Digitized by Google

2090. **Schattmann, W.**, Trauma und Leukämie. Diss. Halle 1906. 51 S. 8°.
2091. **Schepelmann, E.**, Ueber die gestaltende Wirkung verschiedener Ernährung auf die Organe der Gans, insbesondere über die funktionelle Anpassung an die Nahrung. Kritische und experimentelle Untersuchung. Diss. Halle 1906. 41 S. m. 25 Fig. 8°.
2092. **Schifron, G.**, Ueber den durch die isoliert verlaufende Vena mesenterica inferior verursachten Strangileus. Diss. Königsberg 1906. 37 S. 8°.
2093. **Schipp, C.**, Ueber den Einfluss steriler tierischer Fäulnisprodukte auf Milzbrandbazillen. Diss. Giessen 1906. 39 S. 8°.
2094. **Schirow, H.**, Erfahrungen mit Bierscher Stauungshyperämie. Diss. Leipzig 1906. 40 S. 8°.
2095. **Schlecht, H.**, Experimentelle Untersuchungen über die Resorption und die Ausscheidung des Lithionkarmins unter physiologischen und pathologischen Bedingungen. Diss. Freiburg 1906. 38 S. 8°.
2096. **Schlegel, O.**, Ueber primären Pleura-Echinococcus. Diss. Leipzig 1906. 48 S. 8°.
2097. **Schlesinger, J.**, Ueber einen Fall völlig symptomlos verlaufener multipler Aneurysmabildung in der Aorta bei chronischer Lungenphthise. Diss. Freiburg 1906. 31 S. 8°.
2098. **Schnyder, O.**, Beitrag zur Kenntnis der Magen-Darmstrongylosis, der sogen. Kaltbrändigkeit des Rindes. Diss. Zürich 1906. 81 S. m. 7 Taf. 8°.
2099. **Schreck, A.**, Beiträge zur Serumtherapie der Basedowschen Krankheit. Diss. Freiburg 1906. 51 S. 8°.
2100. **Schuster, H.**, Beitrag zur Histologie des senilen Ovariums. Diss. Heidelberg 1906. 19 S. 8°.
2101. **Schwarz, A.**, Nebenniere und Arteriosklerose. Diss. Bonn 1906. 54 S. m. 2 Tab. 8°.
2102. **Schwyter, H.**, Die Gestaltsveränderungen des Pferdefusses infolge Stellung und Gangart. Diss. Zürich 1906. 186 S. m. 60 Fig. 8°.
2103. **Seyerlein, L.**, Ueber Verdoppelung der Gebärmutter mit besonderer Berücksichtigung des uterus septus. Diss. Leipzig 1906. 74 S. 8°.
2104. **Silberschmidt, W.**, Die Reinlichkeit im Lichte der modernen Hygiene. Gel. Zürich 1906. 26 S. 8°.
2105. **Silomon, G.**, Ueber den Paratyphus. Mit einem klinischen Beitrage. Diss. Bonn 1906. 56 S. m. 4 Tab. 8°.
2106. **Simon, G.**, Hydronefrose durch Gefässkompression des Ureters. Diss. Kiel 1906. 20 S. 8°.
2107. **Stammler, F.**, Ein Fall von hämorrhagischer Pericarditis. Diss. München 1906. 21 S. 8°.
2108. **Stein, C.**, Ueber einen Fall von Chorionepithelioma malignum. Diss. Berlin 1906. 29 S. 8°.
2109. **Steinharter, S.**, Ueber Fistula colli lateralis congenita. Diss. München 1905. 50 S. 8°.
2110. **Stern, A.**, Ueber Coxa valga mit besonderer Berücksichtigung der Coxa valga luxans. Diss. Bonn 1906. 39 S. m. 1 Taf. 8°.
2111. **Stern, S.**, Beobachtungen über Keuchhusten. Diss. Zürich 1906. 24 S. 8°.
2112. **Strauch, O.**, Ueber einen Fall von nichtpuerperaler Osteomalacie. Diss. München 1905. 28 S. 8°.
2113. **Streng, K.**, Aneurysma der Aorta mit Perforation in die Pulmonalarterie. Diss. München 1906. 59 S. 8°.
2114. **Surawitsch, M.**, Ueber Lymphangioma cutis. Diss. Zürich 1906. 21 S. 8°.
2115. **Telemann, W.**, Ueber die Konfiguration des Oesophagus in Beziehung zu physiologischen und pathologischen Zuständen desselben. Diss. Königsberg 1906. 43 S. m. 1 Taf. 8°.
2116. **Teutschlaender, O. R.**, Wie breitet sich die Genitaltuberkulose aus? („Aszension" und „Deszension.") Diss. Zürich 1906. 182 S. 8°.
2117. **Topuse, S.**, Ueber Hernia inguino-resp. cruro-properitonealis. Diss. Berlin 1906. 33 S. 8°.
2118. **Towbin, M.-W.**, Torticollis spasticus und seine chirurgische Behandlung. Diss. Berlin 1906. 29 S. 8°.
2119. **Ulcker, F.**, Ein Beitrag zur Kenntnis der chronischen peripheren Verdünnung und Ektasie der Hornhaut. Diss. Freiburg 1906. 29 S. m. 1 Taf. 8°.

Digitized by Google

2120. **Ulrich, S.**, Ueber den Bakteriengehalt des Fischfleisches. Diss. Zürich 1906. 29 S. 8°.
2121. **Umansky, M.**, Ueber die Ausbreitung der Pest auf der Erde in den Jahren 1894 bis 1899. Eine epidemiologische statistische Studie. Diss. Zürich 1906. 31 S. 8°.
2122. **Vögeli, O.**, Statistische Vergleiche über männliche und weibliche Trinker. Diss. Zürich 1906. 13 S. 8°.
2123. **Vossius, A.**, Ueber Star und Staroperationen in der Giessener Augenklinik. Gel. Giessen 1906. 54 S. 4°.
2124. **Wain, R.**, Ueber die Bildung der roten u. weissen Blutzellen in der embryonalen menschlichen Leber. Diss. Zürich 1906. 17 S. 8°.
2125. **Weckowski, K.**, Ueber hysterische Amaurose und hochgradige Amblyopie. Diss. Breslau 1906. 28 S. 8°.
2126. **Wedell, L.**, Zur Kenntnis der aufsteigenden Sekundär-Degeneration im menschlichen Halsmark. Diss. München 1905. 31 S. m. 1 Taf. 8°.
2127. **Wehl, F.**, Ueber Neutralisation von Säuren im Magen. Diss. Halle 1906. 21 S. 8°.
2128. **Weinstein, A.**, Ueber eine von der Hinterwand der Pars prostatica urethrae ausgehende in die Blase vorragende Cyste mit Einmündung eines am renalen Ende atretischen, rechten, überzähligen Ureters in sie. Diss. München 1906. 24 S. m. 5 Fig. 8°.
2129. **Weissmann, S.**, Ueber Peripleuritis. Diss. Berlin 1906. 30 S. 8°.
2130. **Wildt, G.**, Ueber congenitale Divertikelbildung der kindlichen Blase mit konsekutiver Hydronephrose. Diss. München 1906. 14 S. m. 1 Taf. 8°.
2131. **Wirsig, W. P. L.**, Ueber Hautaffektionen bei septischen Erkrankungen. Diss. Leipzig 1906. 46 S. 8°.
2132. **Wirths, M.**, Beiträge zur Anatomie der Keratitis vesiculosa und bullosa. Diss. Marburg 1906. 15 S. 8°.
2133. **Wolff, J. W. A.**, Die Kernzahl der Neutrophilen, ein diagnostisches Hilfsmittel bei Eiterungen des weiblichen Geschlechtsapparates. Diss. Heidelberg 1906. 147 S. 8°.
2134. **Zäch, W.**, Beiträge zur Chirurgie der Sehnentransplantationen und ihre Dauerresultate. Diss. Zürich 1906. 56 S. m. 8 Taf. 8°.
2135. **Zehbe, M.**, Beiträge zur pathologischen Anatomie der Aktinomykose des Menschen. Diss. Leipzig 1906. 51 S. 8°.
2136. **Zehden, A.**, Zur Kenntnis freier Knochen-Knorpel-Körper in Schleimbeuteln. Diss. Rostock 1906. 14 S. 8°.
2137. **Zemke, E.**, Beiträge zur intraokularen Jodoformdesinfektion bei Perforationsverletzungen. Diss. Erlangen 1906. 41 S. 8°.
2138. **Ziegler, K.**, Experimentelle und klinische Untersuchungen über die Histogenese der myeloiden Leukaemie. Hab. Breslau 1906. 125 S. 8°.
2139. **Zimmermann, W.**, Ueber den Leberkrebs nach Beobachtungen auf der medizinischen Universitätsklinik in Zürich. Diss. Zürich 1906. 35 S. m. 1 Tab. 8°.
2140. **Zufall, M.**, Ueber Divertikel- und Cystenbildungen des Rektums. Diss. Freiburg 1906. 32 S. 8°.

Beschreibende Naturwissenschaften.

(Zoologie. — Botanik. — Geologie. — Mineralogie.)

2141. **Bauer, F.**, Die künstliche Herstellung der Edelsteine und ihre natürliche Entstehung. Progr. Göding 1906. 29 S. 8°.
2142. **Bergner, J.**, Ueber die Convergenz-Erscheinungen zwischen den Raupen von Plusia C. aureum Kn. und Notodonta ziczac L. Diss. Freiburg 1906. 25 S. m. Fig. u. 1 Taf. 8°.
2143. **Brandt, Th.**, Beiträge zur anatomischen Kenntnis der Flechtengattung Ramalina. Diss. Münster 1906. 39 S. m. 5 Taf. 8°.
2144. **Bücher, H.**, Anatomische Veränderungen bei gewaltsamer Krümmung und geotropischer Induktion. Diss. Leipzig 1906. 90 S. m. Fig. 8°.
2145. **Duysen, F.**, Ueber die Beziehungen der Mycelien einiger, hauptsächlich holzbewohnender, Discomyceten zu ihrem Substrat. Diss. Berlin 1906. 36 S. m. 7 Fig. 8°.
2146. **Freudenberg, W.**, Geologie und Petrographie des Katzenbuckels im Odenwald. Diss. Heidelberg 1906. 160 S. m. 6 Taf. Lex.-8°.

Digitized by Google

2147. **Fürstenberg, A.,** Das Verhalten der pflanzlichen Zellmembran während der Entwicklung in chemischer und physiologischer Hinsicht. Diss, Münster 1906. 41 S. 8°.
2148. **Grafe, V. u. L. Ritter v. Portheim,** Untersuchungen üb. die Rolle des Kalkes in der Pflanze. Akad. Wien 1906. 35 S., 2 Taf. u. 2 Tab. Gr.-8°.
2149. **Hempelmann, Fr.,** Zur Morphologie von Polygordius lacteus Schn. und Polygordius triestinus Woltereck nov. spec. Diss. Leipzig 1906. 94 S. m. 5 Taf. u. 22 Fig. 8°.
2150. **Hennig, E.,** Gyrodus und die Organisation der Pyknodonten. Diss. Berlin 1906. 72 S. m. Fig. 4°.
2151. **Hirt, W.,** Semina scobiformia. Ihre Verbreitung im Pflanzenreich, Morphologie, Anatomie und biologische Bedeutung. Diss. Zürich 1906. 108 S. m. 3 Taf.
2152. **Höhnel, F. v.,** Revision v. 292 der v. J. Feltgen aufgestellten Ascomycetenformen auf Grund der Orig.-Exemplare. Akad. Wien 1906. 139 S. Gr.-8°.
2153. **Jacubowa, L.,** Polycladen von Neu-Britannien und Neu-Caledonien. Diss. Zürich 1906. 46 S. 8°.
2154. **Keidel, H.,** Geologische Untersuchungen im südlichen Tian-Schan nebst Beschreibung einer obercarbonischen Brachiopodenfauna aus dem Kukurtuk-Tal. Diss. Freiburg 1906. 118 S. m. 3 Taf. u. 1 Karte. 8°.
2155. **Kratz, C.,** Ueber die Beziehungen der Mycelien einiger saprophytischer Pyrenomyceten zu ihrem Substrat. Diss. Berlin 1906. 28 S. m. 8 Fig. 8°.
2156. **Laackmann, H.,** Ungeschlechtliche und geschlechtliche Fortpflanzung der Tintinnen. Diss. Kiel 1906. 34 S. m. 3 Taf. 4°.
2157. **Marcinowski, K.,** Zur Entstehung der Gefässendothelien und des Blutes bei Amphibien. Diss. Zürich 1906. 91 S. m. 17 Fig. 8°.
2158. **Martini, E.,** Beobachtungen an Arcella vulgaris. Diss. Rostock 1906. 48 S. m. 3 Taf. 8°.
2159. **Mieckowski, A.,** Ueber die Systeme der Festigung in der Blüte. Diss. Zürich 1906. 114 S. m. Tab. 8°.
2160. **Müller, H.,** Ueber die Metakutisierung der Wurzelspitze und über die verkorkten Scheiden in den Achsen der Monokotyledonen. Diss. Marburg 1906. 32 S. 4°.
2161. **Pringsheim, E.,** Wasserbewegung und Turgorregulation in welkenden Pflanzen. Diss. Leipzig 1906. 56 S. 8°.
2162. **Rautenberg, M.,** Ueber Pseudolestodon hexaspondylus. Diss. Breslau 1906. 50 S. m. 3 Fig. 4°.
2163. **Sernander, R.,** Entwurf e. Monographie der europäischen Myrmekochoren. Akad. Stockholm 1906. IV, 410 S. m. 29 Fig. u. 11 Taf. 4°.
2164. **Stechele, B.,** Die „Steinströme" der Falklandinseln. Diss. Erlangen 1906. 102 S. m. 1 Kart. u. 10 Fig. 8°.
2165. **Streiff, R. N.,** Ueber das unpaare Organ der Dipterenfamilie der Conopidae. Eine anatomisch-physiologische Untersuchung über das Abdomen dieser Familie. Diss. Leipzig 1906. 67 S. m. 15 Fig. u. 2 Dopp.-Taf. 8°.
2166. **Wettstein F.,** Entwicklung der Beiwurzeln einiger dikotylen Sumpf- u. Wasserpflanzen. Diss. Zürich 1905. 69 S. m. 3 Taf. u. 9 Fig. 8°.
2167. **Winkler, H.,** Beiträge zur Morphologie und Biologie tropischer Blüten u. Früchte. Hab. Breslau 1906. 43 S. m. Fig. 8°.

Exakte Wissenschaften.

(Mathematik. — Physik. — Astronomie. — Meteorologie etc.)

2168. **Arrhenius, S.,** Die Nordlichter in Island und Grönland. Akad. Stockholm 1906. 27 S. m. 3 Fig. Gr.-8°.
2169. **Baerwald, J. L.,** Ueber die Adsorption von Gasen durch Holzkohle bei tiefen Temperaturen. Diss. Freiburg 1906. 78 S. 8°.
2170. **Beutler, F.,** Die Temperaturverhältnisse des aussertropischen Südafrika. Diss. Jena 1906. 74 S. m. 2 Karten. 8°.
2171. **Börnstein, R.,** Die halbtägigen Schwankungen der Temperatur u. des Luftdruckes. Akad. Wien 1906. 24 S. m. 1 Fig. Gr.-8°.
2172. **Brunner, R. J.,** Die Abhängigkeit der spezifischen Wärme des festen Calciums und Magnesiums von der Temperatur. Diss. Zürich 1906. 48 S. m. 3 Fig. u. 1 Tab. 8°.

Digitized by Google

2173. **Cyran, G.,** Die Trockenheit des Jahres 1893 in Mitteleuropa. Diss. Halle 1906. 41 S. m. Fig. 8°.
2174. **Dünniges, R.,** Ueber die den Lichtstrahlen analoge Brechung und Beugung der Schallstrahlen. Diss. Rostock 1906. 33 S. m. 4 Tab. u. Fig. 8°.
2175. **Du Pasquier, L. G.,** Zahlentheorie der Tettarionen. Diss. Zürich 1906. 75 S. 8°.
2176. **Ehrat, J.,** Über das Algebraischwerden der Integrale irrationaler Differentiale von der Form $\Pi(x, y)\,dx$. in welchen $\Pi(x, y)$ eine rationale Funktion ist und zwischen x und y eine allgemeine Gleichung zweiter Ordnung besteht. Diss. Zürich 1906. 50 S. m. Fig. 8°.
2177. **Fedorow, E. v.,** Syngonielehre. Akad. München 1906. 88 S. m. 1 Taf. 4°.
2178. **Geitler, J. R. v.,** Ueber die Absorption u. das Strahlungsvermögen der Metalle f. Hertz'sche Wellen. Akad. Wien 1906. 24 S. m. 3 Fig. Gr.-8°.
2179. **Guss, J.,** Ueber konische Prismen zur Projektion künstlicher Regenbogen. Diss. Rostock 1906. 28 S. m. Fig. 8°.
2180. **Himstedt, F.,** Die elektromagnetische Wirkung der elektrischen Konvektion. Un.-Progr. Freiburg 1906. 36 S. m. 7 Fig. 4°.
2181. **Holborn, L., u. S. Valentiner,** Temperaturmessungen bis 1600° m. dem Stickstoffthermometer u. m. dem Spektralphotometer. Akad. Berlin 1906. 7. S. Lex.-8°.
2182. **Jäger, G.,** Ueber die Gestalt e. schwerelosen flüssigen Leiters der Elektrizität im homogenen elektrostatischen Felde. Akad. Wien 1906. 18 S. m. 8 Fig. Gr.-8°.
2183. **Kienast, A.,** Ueber die Darstellung der analytischen Funktionen durch Reihen, die nach Potenzen eines Polynoms fortschreiten und Polynome eines niedereren Grades zu Koeffizienten haben. Diss. Zürich 1906. 62 S. 8°.
2184. **Kynast, R.,** Ueber die Reflexion an isotropen, durchsichtigen Medien. Diss. Breslau 1906. 47 S. m. Fig. 8°.
2185. **Mosengeil, K. v.,** Theorie der stationären Strahlung in einem gleichförmig bewegten Hohlraum. Diss. Berlin 1906. 56 S. m. 3 Fig. 8°.
2186. **Ottweiler, E.,** Die Niederschlagsverhältnisse von Deutsch-Südwestafrika. Diss. Münster 1906. 51 S. m. 1 Karte. 4°.
2187. **Peter, B.,** Beobachtungen am sechszölligen Repsold'schen Heliometer der Leipziger Sternwarte. IV. Abhdlg. Triangulation v. 28 Sternen in den Hyaden. Akad Leipzig 1906. 82 S. m. 1 Taf. Lex.-8°.
2188. **Schenkel, W.,** Untersuchungen an der Quecksilberdampflampe im Magnetfelde. Diss. Zürich 1906. 52 S. m. 7 Fig., 1 Taf. 8°.
2189. **Schulz, J. W. G.,** Untersuchungen über etwaige regelmässige Aenderungen von Höhenunterschieden und über zufällige und systematische Nivellementsfehler, angestellt an periodischen Feineinwägungen, die im Jahre 1905 von der geodätischen Abteilung der Kgl. Landwirtschaftlichen Hochschule zu Berlin-Halensee ausgeführt wurden. Diss. Berlin 1906. 61 S. 8°.
2190. **Struve, H.,** Bestimmung der Säcularbewegung des V. Jupitermondes. Akad. Berlin 1906. 21 S. Lex.-8°.
2191. **Vogt, W.,** Korrelative Räume bei gegebener Punktkernfläche. Diss. Breslau 1906. 69 S. 8°.
2192. **Völkel, M.,** Die Konstanten der physischen Libration des Mondes berechnet aus Kasaner Heliometermessungen. Diss. Breslau 1906. 54 S. 8°.
2193. **Wiesing, O.,** Ueber eine zwei-zweideutige Verwandtschaft zwischen zwei Ebenen und ihr Analogon im Raume. Diss. Breslau 1906. 83 S. 8°.
2194. **Wilson, W.,** Lichtelektrische Entladung und durch Bestrahlung erzeugtes Leitvermögen. Diss. Leipzig 1906. 47 S. 8°.
2195. **Wussow, G.,** Die Säkularvariation des Erdmagnetismus auf Grund der erdmagnetischen Isanomalen. Diss. Berlin 1906. 22 S. m. 5 Karten. 8°.

Chemie.

2196. **Arntz, K.,** Ueber die Einwirkung von Hydroxylamin auf Isorosindon und Thiorosindon. Diss. Erlangen 1906. 39 S. 8°.
2197. **Asser, E.,** Beiträge zur Kenntnis der Claisenschen Zimmtsäuresynthese. Diss. Rostock 1906. 35 S. 8°.
2198. **Badenhausen, Th.,** Ueber die Farbe, Fluoreszenz, Phototropie und einige Synthesen der Fulgide. Diss. Leipzig 1906. 84 S. m. 4 Taf. 8°.

Digitized by Google

2199. **Bezold, F.,** Das Verhalten chemischer Verbindungen in Methylacetat. Diss. Giessen 1906. 35 S. 8°.
2200. **Broido, J.,** Condensationen mittelst 3-5-Dinitro-2-Chlor-1-Benzophenon. Diss. Zürich 1906. 56 S. 8°.
2201. **Burkard, K.,** Zur Kenntnis der Derivate fettaromatischer Ketone mit mehrwertigem Jod. Diss. Freiburg 1906. 41 S. 8°.
2202. **Burne, B.,** Zur Kenntnis ungesättigter Fettsäuren. Diss. Heidelberg 1906. 57 S. 8°.
2203. **Dannerth, Fr.,** Zur Kenntnis des 1-8-Naphtsultams. Diss. Freiburg 1906. 29 S. 8°.
2204. **Denicke, G.,** Ueber die Oxydation der Harnsäure bei Gegenwart von Ammoniak. Diss. Hannover 1906. 34 S. 8°.
2205. **Denstorff, O.,** Ueber die Anlagerung von Halogenen und Perhalogenwasserstoffsäuren an Sauerstoffverbindungen. Diss. Leipzig 1906. 50 S. 8°.
2206. **Dorn, H.,** Untersuchungen über das 1-Methyl-3-Phenyl-5-Pyrazolon. Diss. Rostock 1906. 83 S. 8°.
2207. **Ebbinghaus, K.,** Ueber innere Reibung und Umwandlungspunkte. Diss. Leipzig 1906. 72 S. m. 25 Tab. 8°.
2208. **Fogy, D.,** Serpentin, Meerschaum u. Gymnit. (6. Mitteilg. üb. die Darstellg. der Kieselsäuren). Akad. Wien 1906. 14 S. Gr.-8°.
2209. **Freund, W.,** Zur Kenntnis der Condensation von Alkoholen mit Isochinolin. Diss. Kiel 1906. 44 S. 8°.
2210. **Fromherz, K.,** Ueber die Furol und Methylfurol liefernden Bestandteile der Lignocellulose nebst Beiträgen zur Kenntnis des Methylfurols. Diss. Freiburg 1906. 46 S. m. 1 Tab. 8°.
2211. **Gabel, W.,** Studien über Molekulargrössen. Diss. Leipzig 1906. 95 S. 8°.
2212. **Gelb, P.,** Molekulargrössen einiger anorganischer Körper. Diss. Leipzig 1906. 57 S. m. Fig. 8°.
2213. **Georgi, R.,** Beiträge zur Kenntnis semicyklischer 1,5-Diketone. Diss. Leipzig 1906. 75 S. 8°.
2214. **Glette, L. R.,** Beiträge zur Kenntnis einiger Pyrazolonderivate. Diss. Rostock 1906. 112 S. 8°.
2215. **Gottlob, H.,** Beitrag zur Kenntnis der Reaktionsenergie bei der Vereinigung von Jod und Wasserstoff. Diss. Karlsruhe 1906. 51 S. m. 3 Taf. 8°.
2216. **Grunert, H.,** Beiträge zur Kenntnis des α-α'-Dimethylpiperidins und Spaltung des Phenyl-α-Picolyl-Alkins in die optisch activen Componenten. Diss. Breslau 1906. 53 S. 8°.
2217. **Hauser, H.,** Zur Oxydtheorie der Knallgaskette. Diss. Zürich 1906. 37 S. m. Fig. 8°.
2218. **Heinhold, M.,** Ueber die Entstehung des Pyropissits. Diss. Giessen 1906. 51 S. m. Fig. 8°.
2219. **Hennicke, R.,** Ueber drei α, δ-Bisdiphenylenfulgide und ihr Verhalten gegen Licht und Wärme. Diss. Leipzig 1906. 57 S. 8°.
2220. **Hennis, W.,** Ueber die Reaktion zwischen Alkalisilikaten und Schwermetallsalzen. Diss. Erlangen 1906. 52 S. 8°.
2221. **Henselling, F.,** Ueber Methanbildung bei niederen Temperaturen. Diss. Karlsruhe 1906. 79 S. 8°.
2222. **Herrfurth, A.,** Zur Kenntnis der Schwefel-Verbindungen im Leuchtgase. Diss. Leipzig 1906. 51 S. m. 1 Abb. 8°.
2223. **Herschmann, Fr.,** Zur Frage nach der Konstitution des Thebaïnons. Diss. Berlin 1906. 29 S. 8°.
2224. **Hiemenz, W.,** Ueber Nitroketotetrahydrochinoxaline und deren Reduktionsprodukte. Diss. Darmstadt 1906. 55 S. 8°.
2225. **Hoebel, O.,** Ueber Alkylderivate des Methyluracils. Diss. Hannover 1906. 34 S. 8°.
2226. **Hofmann, A.,** Ueber das o-Anethol nebst einigen Nachträgen zur Kenntnis des p-Anethols. Diss. Stuttgart 1906. 64 S. 8°.
2227. **Horber, O.,** Beiträge zur Kenntnis der Diazoimide und Oxybenzole. Diss. Zürich 1906. 118 S. 8°.
2228. **Hörmann, P.,** Trennung der Kohlenhydrate durch Reinhefen. Diss. München 1906. 40 S. 8°.
2229. **Jetter, W.,** Ueber das 1, 3 Diphenylpropenol und Derivate. Diss. Stuttgart 1906. 53 S. 8°.

Digitized by Google

2230. **Karo, W.,** I. Das N-Methyl-β-Naphtindol und seine Hydrierung. II. Zur Konstitution des Apomorphins. Diss. Berlin 1906. 35 S. 8°.
2231. **Kessler, M. J.,** Zur Kenntnis der Aethylenoxyde. Diss. Heidelberg 1906. 39 S. 8°.
2232. **Kirbach, H.,** Zur Kenntnis der allmählichen Hydrolyse des Pferde-Oxyhämoglobins. Diss. Leipzig 1906. 58 S. 8°.
2233. **Klotzsch, H.,** Aldehydsynthesen in der Thiophen- und Benzolreihe. Diss. Freiburg 1906. 35 S. 8°.
2234. **Krafft, P.,** Ueber Tautomerie bei Amidinen, Salzbildungen und Fluoreszenzerscheinungen bei Oxyamidinen und verwandten Verbindungen. Diss. Leipzig 1906. 62 S. 8°.
2235. **Kretzschmar, F.,** Das Gruben- und Abfuhrsystem der Stadt Chemnitz. Mit besonderer Berücksichtigung der landwirtschaftlichen Interessen. Diss. Leipzig 1906. 59 S. m. Tab. 8°.
2236. **Kristeller, L.,** Ueber einige Derivate des Propionylpropionsäureesters. Diss. Berlin 1906. 33 S. m. 1 Taf. 8°.
2237. **Kulenkampff, W.,** Zur Kenntnis aromatischer Schwefelverbindungen. Diss. Freiburg 1906. 34 S. 8°.
2238. **Kunst, F.,** Untersuchung höherer Fra[illegible]n eines Petroleumgasteers. Diss München (Techn. Hochsch.) 1906. 57 S. m. [illegible] 8°.
2239. **Kuttenkeuler, H.,** Die Zersetzung von pflanzlichen Futtermitteln bei Luftabschluss. Diss. Münster 1906. 35 S. 8°.
2240. **Laue, O.,** Zur Konstitution der gemischten Azoverbindungen. Diss. München (Techn. Hochsch.) 1906 67 S. 8°.
2241. **Lehmann, P.,** Ueber die Ausführung von Destillationen und Siedepunktsbestimmungen im Vakuum des Kathodenlichtes. Diss. Zürich 1906. 78 S. 8°.
2242. **Lehr, H.,** Ueber die Einwirkung von Ammoniak auf Methyl-p-tolylketon. Diss. Giessen 1906. 41 S. 8°.
2243. **Lewy, M.,** Beispiele zum Verteilungssatz. Diss. Breslau 1906. 60 S. 8°.
2244. **Lindenbaum, E.,** Vanadinpentoxyd als Oxydationsbeschleuniger insbesondere für Zucker zu Oxalsäure durch Salpetersäure. Diss. Giessen 1906. 27 S. 8°.
2245. **Lindenberg, G.,** Ueber Trimethylendiaminkobaltisalze. Diss. Zürich 1906. 42 S. 8°.
2246. **Luclus, F.,** I. Ueber Farbstoffabsorption. II. Kryoskopie und Viskosität der Milch. Diss. Leipzig 1906. 54 S. 8°.
2247. **Lüscher, G.,** Die Entstehung des Grundeises. Diss. Zürich 1906. 59 S. m. 2 Tab. 8°.
2248. **Luther, F.,** Ueber das Oxäthylthiopyrin und seine Derivate. Diss. Rostock 1906. 37 S. 8°.
2249. **Manasse, W.,** Ueber die Isomerie der Carbäthoxyl-glycyl-glycinester. Diss. Berlin 1907. 45 S. 8°.
2250. **Martinsen, O.,** Ueber die Einwirkung des Phosphortribromids auf Pyrazolone und Bispyrazolone. Diss. Rostock 1906. 48 S. 8°.
2251. **Marx, T.,** Ueber ammoniakalische Chromrhodanverbindungen. Diss. Zürich 1906. 69 S. 8°.
2252. **Mey, A.,** Experimentelle Beiträge zur Kenntnis der optischen Konstanten der Halogenverbindungen einiger Schwermetalle. Diss. Leipzig 1906. 45 S. m. 1 Taf. u. 1 Fig. 8°.
2253. **Müller, E.,** Die innere Reibung als Hilfsmittel zum Nachweis desmotroper Formen. Diss. Leipzig 1906. 104 S. 8°.
2254. **Mueller, W.,** Der Einfluss von Kupfer auf die chemischen und physikalischen Eigenschaften des Eisens. Diss. Leipzig 1906. 56 S. m. 12 Fig. 8°.
2255. **Murdfield, R.,** Das Lignin und Kutin in chemischer und physiologischer Hinsicht. Diss. Münster 1906. 44 S. 8°.
2256. **Netz, E.,** Ueber das p-Bromphenyl (1) methyl (3) pyrazolon (5) und seine Derivate. Diss. Jena 1906. 36 S. 8°.
2257. **Neumann, M. P.,** Zur Kenntnis der Aldehydreaktionen. Diss. Leipzig 1906. 55 S. 8°.
2258. **Ohl, H.,** Ueber die Zersetzung der Chromsäure durch Wasserstoffsuperoxyd und die dabei entstehenden höheren Oxydationsprodukte des Chroms. Diss. Freiburg 1906. 56 S. m. 7 Abb. 8°.
2259. **Osten, H.,** Ueber Nitrierung bei Gegenwart von Phosphorsäureanhydrid und Beiträge zur Kenntnis des Trioxydihydromethyluracils. Diss. Hannover 1905. 32 S. m. Fig. 8°.

Digitized by Google

2260. **Paul, M. O.**, Zur Geschichte des chemischen Lehrbuches. Diss. Leipzig 1906. 57 S. 8°.
2261. **Plöcker, Ph.**, Derivate des α-Picolylaethyl-Alkins. Diss. Breslau 1906. 58 S. 8°.
2262. **Rennebaum, Fr.**, Ueber das Verhalten von 3-Nitroparakresol zu Schwefelsäure. Diss. München (Techn. Hochsch.) 1906. 36 S. 8°.
2263. **Richter, K. G. P.**, Untersuchungen über das Titan. Diss. Würzburg 1906. 54 S. 8°.
2264. **Riesser, O.**, Zur Kenntnis der optischen Isomeren des Arginins und des Ornithins. Diss. Heidelberg 1906. 53 S 8°.
2265. **Rittener, A.**, Action de l'acide carbonique sur les sulfures de sodium et de calcium et de l'acide sulfhydrique sur le carbonate de sodium. Diss. Zürich 1906. 49 S. 8°.
2266. **Rochus, V.**, Beitrag zur Kenntnis des Schwefelstickstoffs. Diss. Berlin 1906. 43 S. 8°.
2267. **Röhm, W.**, Untersuchung eines Petroleumgasteers. Diss. München (Techn. Hochsch.) 1906. 55 S. 8°.
2268. **Ruckstuhl, W.**, I. Beitrag zur Kenntnis der Kalium-Bleidoppelchloride. II. Ueber die Bestimmung einer Ueberführungszahl bei der Elektrolyse der geschmolzenen Gemenge von Blei- und Kaliumchlorid. Diss. Zürich 1906. 52 S. m. 7 Fig. 8°.
2269. **Salway, A. H.**, Ueber farbige Salze aus farblosen Nitrokörpern. Diss. Leipzig 1906. 72 S. 8°.
2270. **Scharfenberg, W.**, Beitrag zur quantitativen Bestimmung des Wismuts und seiner Trennung von anderen Metallen. Zur Kenntnis der Phosphorsulfide. Diss. Berlin 1906. 43 S. m. 2 Fig. 8°.
2271. **Schlegel, H.**, Ueber das metallische Calcium. Diss. Leipzig 1906. 71 S. m. Fig. 8°.
2272. **Schmitz, H.**, Ueber die Diphenylchloressigsäure. Diss. Freiburg (Schweiz) 1906. 71 S. 8°.
2273. **Schück, B.**, Zur Kenntnis der Verbindungen des Aethylendiamins. Diss. Münster 1906. 69 S. 8°.
2274. **Schumacher, Fr. J.**, Ueber Boronium- und Titanoniumsalze. Diss. Zürich 1906. 64 S. 8°.
2275. **Schweitzer, A.**, Analytische Beiträge zur Kenntnis des Cers. Diss. Berlin 1907. 58 S. m. 1 Fig. 8°.
2276. **Schwenzer, P.**, Zum Nachweis von Flussverunreinigungen. Diss. Erlangen 1906. 71 S. m. Fig. 8°.
2277. **Seixas Palma, J. de**, Geschwefelte Benzylderivate. Die Oxyde des Schwefelwasserstoffes. Diss. Freiburg 1906. 55 S. 8°.
2278. **Spiegel, P.**, Ueber stickstoffhaltige Derivate der Trichloressigsäure. Diss. Berlin 1906. 40 S. 8°.
2279. **Sprinkmeyer, F.**, Ueber die Geschwindigkeit der Esterbildung aus Anhydriden gesättigter einbasischer Fettsäuren und Aethylalkohol. Diss. Münster 1906. 60 S. 8°.
2280. **Stirm, A.**, Ueber die Kondensation aromatischer Aldehyde mit α-Ketonsäuren. Diss. Basel 1906. 35 S. 8°.
2281. **Strassmann, P. G.**, Ueber phosphorhaltige Derivate des 1-Phenyl-3-Methyl-Pyrazols. Diss. Rostock 1906. 47 S. 8°.
2282. **Sutter, Th.**, Ueber die Einwirkung von Natriumamid auf Phenole und einige Substitutionsprodukte. Diss. Zürich 1906. 48 S. 8°.
2283. **Teletow, J.**, Katalytische Reaktionsgeschwindigkeit in heterogenen Systemen. Vergleich der Zersetzung des Wasserstoffsuperoxyds an Platinblechen mit der Colloidkatalyse. Diss. Heidelberg 1906. 81 S. 8°.
2284. **Telle, H.**, Beiträge zur chemischen Kenntnis der Kamala und zur Konstitution des Rottlerins. Diss. Leipzig 1906. 35 S. 8°.
2285. **Thomas, F.**, I. Ueber Merkuriverbindungen von Oximidokörpern. II. Dissoziation der Schwermetallsalze der Aminosäuren. Diss. Leipzig 1906. 78 S. m. 2 Fig. 8°.
2286. **Thompson, J.**, Ueber das Diazotieren von Polyglycylverbindungen. Diss. Heidelberg 1906. 49 S. 8°.
2287. **Ugrimoff, A. v.**, Untersuchungen über einen Tschernosëm (Schwarzerde) aus S.-W.-Russland und sein Nährstoffbedürfnis. Diss. Leipzig 1906. 65 S. m. 3 Taf. u. Fig. 8°.

Digitized by Google

2288. **Wassmuth, O.,** Zur Kenntnis des Pyrrolidons. Diss. Würzburg 1906. 55 S. 8°.
2289. **Wegelin, E.,** Zur Kenntnis einiger Natriumwolframate. Trennung der Vanadinsäure von der Wolframsäure. Ueber die quantitative Bestimmung des Eisens neben Zirkon. (Nach Rivot). Diss. Zürich 1906. 73 S. 8°.
2290. **Will, R.,** Ueber Pfefferanalysen mit besonderer Berücksichtigung des Nachweises von Pfefferschalen. Diss. Leipzig 1906. 94 S. m. 2 Taf. 8°.
2291. **Wugk, E.,** Ueber die Einwirkung von Brom und von Salpetersäure auf Oxyderivate des Tri- und Tetraphenylmethans. Diss. Marburg 1906. 58 S. 8°.
2292. **Zahn, C.,** Ueber die Thioderivate aromatischer Aldehyde und ihre Entschwefelungsprodukte. Diss. Würzburg 1906. 48 S. 8°.
2293. **Zechentmayer, K.,** Ueber die Ferro-Verbindung des Stickoxyds. Diss. Würzburg 1906. 52 S. m. 1 Tab. 8°.
2294. **Zeine, R.,** Ueber Produkte der Einwirkung von Salpetersäure auf 1-Phenyl-3-methylpyrazolon. Diss. Jena 1906. 44 S. 8°.

Technische- und Handelswissenschaften.

2295. **Adam, J.,** Der Ausfluss von heissem Wasser. Diss. München (Techn. Hochsch.) 1906. 52 S. m. 19 Fig. Lex.-8°.
2296. **Albrecht, R.,** Ueber die Ausnützung des aktiven Materials bei positiven Grossoberflächen und Masseplatten des Bleiakkumulators. Diss. Hannover 1906. 35 S. m. Fig. Lex.-8°.
2297. **Arnold, E.,** Forschen, Erfinden und Gestalten. Gel. Karlsruhe 1906. 19 S. 8°.
2298. **Bastian, R.,** Das elastische Verhalten der Gleisbettung und ihres Untergrundes. Diss. München (Techn. Hochsch.) 1906. 38 S. m. 38 Fig. 4°.
2299. **Brandes, F.,** Untersuchungen über Weicheiseninstrumente insbesondere über den Einfluss der Hysteresis und der Wirbelströme. Diss. Hannover 1906. 55 S. m. 27 Fig. 8°.
2300. **Burger, P.,** Versuche über die Elektrolyse mit Wechselströmen und ihre Anwendung zur Herstellung chemischer Produkte. Diss. Darmstadt 1906. 44 S. m. Fig. 8°.
2301. **Burgmann, R.,** Asbest-Spinnerei. Diss. München (Techn. Hochsch.) 1906. 49 S. m. 3 Taf. 4°.
2302. **Daflinger, E.,** Graphodynamische Untersuchung einer Heusinger-Joy-Steuerung. Ein Beitrag zur Erkenntnis der Bewegungsverhältnisse der Steuerungsgetriebe. Diss. München (Techn. Hochsch.) 1906. 34 S. m. 60 Fig. 4°.
2303. **Freise, F.,** Stratameter und Bohrlochsneigungsmesser. Diss. Aachen 1906. 69 S. m. 4 Taf. 8°.
2304. **Hirschland, F. H.,** Ueber die Formänderung von Drahtseilen. Diss. Hannover 1906. 50 S. m. 24 Fig. u. 1 Taf. 8°.
2305. **König, A.,** Arbeitsdiagramme von Flachformmaschinen. Diss. Darmstadt 1906. 48 S. m. 65 Fig. 4°.
2306. **Kux, E.,** Ueber die elastische Formänderung der Wandungen eiserner Gasbehälterbassins. Diss. Hannover 1906. 51 S. m. 18 Fig. 8°.
2307. **Liese, K.,** Ueber die Messung der Dichtigkeit vagabundierender Ströme im Erdreich. Diss. Karlsruhe 1906. 27 S. m. 11 Fig. 4°.
2308. **Mürz, J.,** Die Fayencefabrik zu Mosbach in Baden. Diss. Leipzig 1906. 85 S. 8°.
2309. **Moser, M.,** Die Beziehungen zwischen dem Eindringwiderstand und den kritischen Punkten der Eisenkohlenstofflegierungen. Diss. Stuttgart 1906. 56 S. m. 17 Fig. 8°.
2310. **Mügge, C.,** Beiträge zur zeichnerischen Lösung technischer Rechnungs-Aufgaben. Diss. Hannover 1906. 40 S. m. 19 Taf. 4°.
2311. **Pröll, A.,** Kraft- und Festigkeits-Verhältnisse bei Schiffsmaschinen-Steuerungen. Diss. Berlin-Charlottenburg 1906. 16 S. m. 28 Fig. Gr.-8°.
2312. **Pütz, P.,** Der Einfluss des Vanadins auf Eisen und Stahl. Diss. Aachen 1906. 39 S. m. Fig. u. 2 Taf. Lex.-8°.
2313. **Rötscher, F.,** Versuche an einer 2000 pferdigen Riedler-Stumpf-Dampfturbine. Diss. Berlin-Charlottenburg 1906. 59 S. m. 46 Fig. 8°.
2314. **Schaafhausen, W.,** Ueber Fehlerquellen bei Gasdruckmessungen mit Stauchapparaten in Geschützrohren. Diss. Freiburg 1906. 61 S. m. 6 Fig. u. 22 Tab. 8°.

Digitized by Google

2315. **Schläpfer, P.,** Studien über die Entgasung der hauptsächlichsten Steinkohlentypen. Diss. Zürich 1906. 97 S. m. Tab. u. Taf.
2316. **Willkomm, O.,** Beiträge zur mechanischen Technologie der Wirkerei: Ware und Wirkmuster an Rundstühlen. Diss. Dresden 1905. 66 S. 8°.

Land- und Forstwirtschaft.

2317. **Holtmeier, H.,** Die jeverländische Marschwirtschaft dargestellt an dem typischen Beispiele des Hofes. Diss. Jena 1906. 100 S. 8°.
2318. **Kissel, J.,** Der Bau des Gramineenhalmes unter dem Einfluss verschiedener Düngung. Diss. Giessen 1906. 47 S. m. 4 Taf. 8°.
2319. **Zanen, J. P.,** Der heutige Stand der Moorkultur und Moorbesiedelung im Deutschen Reiche dargestellt an der Hand einer kulturtechnisch-ökonomischen Studienreise. Diss. Giessen 1906. 92 S. 8°.

Bildende Künste.

2320. **Graevenitz, G. v.,** Gattamelata (Erasmo Da Narni) und seine Verherrlichung durch die Kunst. Diss. Heidelberg 1906. 70 S. 8°.
2321. **Grisebach, A.,** Das deutsche Rathaus der Renaissance. (Teildruck.) Diss. Berlin 1906. 47 S. 8°.
2322. **Grossmann, K.,** Der Gemäldezyklus der Galerie der Maria von Medici von Peter Paul Rubens. Diss. Leipzig 1906. 112 S. 4°.
2323. **Kühnel, E.,** Francesco Botticini und seine Kunst. (Zweiter Teil.) Diss. Heidelberg 1906. 52 S. 4°.
2324. **Waldmann, E.,** Lanzen, Stangen und Fahnen als Hilfsmittel der Komposition in den Graphischen Frühwerken des Albrecht Dürer. Diss. Göttingen 1906. 70 S. 8°.

Musik.

2325. **Bäuerle, H.,** Musikphilologische Studie über die „Sieben Busspsalmen" (Septem Psalmi poenitentiales) des Orlando di Lasso. Diss. Leipzig 1906. 91 S. Lex. 8°.
2326. **Falst, A.,** Die Konsonanz als Verschmelzung und als Wohlklang. Tonpsychologische Studie. Progr. Graz 1906. 38 S. 8°.
2327. **Krone, W.,** Wenzel Müller. Ein Beitrag zur Geschichte der komischen Oper. Diss. Berlin 1906. 86 S. 8°.

Redaktion.

Bei der Redaktion sind eingegangen:

Badstüber, H., Christoph Kuffner, ein vergessener Poet des Vormärz. Ein Beitrag zur oesterreichischen Literaturgeschichte. Leipzig 1907. 76 S. 8°. Buchhandlung Gustav Fock, G. m. b. H. 2.50

Lässer, L., Die deutsche Dorfdichtung von ihren Anfängen bis zur Gegenwart. Salzungen 1907. Verlag von L. Scheermessers Hofbuchhandlung. 1.80 gbd. 2.50

Perlam, A., Hebbel's Nibelungen. Its sources, method, and style. (Columbia Univ. Germanic studies. Vol. III. No. I.) New York 1906. The Columbia University Press.

Wirz, J., Rechenbuch für höhere Lehranstalten. Gebweiler 1906. Verlag der J. Boltzeschen Buchhandlung. 2.50

Die Einrichtung dieses neuen Rechenbuches weicht in der Einteilung des Stoffes von den gebräuchlichen Werken dieses Gebietes ab. Der Verf. hat theoretische Erörterungen u. praktische Anleitungen völlig von dem übrigen Stoff getrennt und als Anhang dem I. Teil — der Aufgabensammlung — beigegeben. Eine eingehende Würdigung und Abwägung der Gesichtspunkte, welche ihn hierzu veranlassten, liegt ausserhalb des Rahmens dieser Zeilen. Jedenfalls halten wir den eingeschlagenen Weg für sehr beachtungswert und mannigfachen paedagogischen Rücksichten Rechnung tragend. M.

Digitized by Google

Unentbehrlich für jeden Akademiker, jeden Politiker, Geistlichen, jeden Gebildeten, Unentbehrlich in jedem Boudoir und in jedem vornehmen Hause, im Heim des Künstlers wie der Redakteure und des Offiziers.

Unsere Zeitgenossen.
Zeitgenossen-Lexikon

Wer ist's?

enthaltend

Biographien nebst Bibliographien, Angaben über Herkunft, Familie, Lebenslauf, Werke, Lieblingsbeschäftigungen, Parteiangehörigkeit, Mitgliedschaft bei Gesellschaften, Adresse. Andere Mitteilungen von allgemeinem Interesse.

II. Jahrgang 1906|07.

„Ein neues und aus durchaus selbstständigem u. modernem Geist herausgegebenes Unternehmen. Ein unentbehrliches Handbuch auf dem Schreib- und Arbeitstisch eines jeden gebildeten Deutschen."
Leipziger Tageblatt.

„Das Unternehmen erfüllt seine Mission, belehrend, beratend, ausgleichend zu wirken, für den Deutschen ein nationales Werk und für die Gebildeten aller Länder eine Verbindung".
Allg. Zeitung, Chemnitz.

„Ein Werk, das Kaiser und Könige kaufen, und das sich auch im Bureau des Geschäftsmannes, im Arbeitszimmer des Gelehrten eingebürgert hat. — Das Buch mit dem grossen rätselhaften Fragezeichen auf dem eleganten schwarzroten Leinenbande ist eine Leistung ersten Ranges".
Vossische Zeitung, Berlin

Über 16000 Biographien und Notizen

bekannter Zeitgenossen, die im Mittelpunkte des allgemeinen Interesses stehen, die an der Entwicklung der Wissenschaften, des Staatslebens, der Armee und Flotte, der Industrie des Handels und der Gewerbe, der Literatur und Kunst, usw. in erster Linie teilnehmen.

Von der gesammten Presse vorzüglich besprochen und herzlich willkommen geheissen.

1906|1907

Jeder Deutsche von einigem Einfluss u. Rang sollte es sich zur Ehre schätzen, durch Lieferung des auf ihn bezügl. Stoffes diese gemeinnützige Einrichtung zu einer vervollkommenden auszugestalten.
Prof. H. Helmolt
in Deutscher Erde, Gotha.

„Unentbehrlich in jedem Boudoir, in jedem vornehmen Hause, bei Künstlern und Gelehrten, Offizieren usw. — *Staatsbürgerzeitung*
„Etwas Neues, Gutes, Unentbehrliches, einzig in seiner Art." — *Literar. Praxis.*
„Ein Monument nationaler Grösse und Bedeutung." — *Internat. Lit.- und Musikberichte.*
„Alle diese Angaben sind sorgfältig geprüft." — *Nordd. Allgem. Zeitung.*
„Eine bedeutende, Aufsehen erregende Publikation." — *Allgem. Zeitung, München.*
Ein reicher Schatz des Wissens für die Gegenwart, zugleich ein wertvolles Dokument für die Zukunft.

Gr. 8° CLVIII + 1352 + XXXVI Seiten.

Verlag
H. A. Ludwig Degener,
Leipzig, Hospitalstr. 15.

Vornehm gebunden Mk. 9.50.

Digitized by Google

UNIVERSITY
MAY 3 1907

Bibliog[illegible]

[illegible]

end mit Un[illegible]

Ze[illegible]
der [illegible]

XVIII. Jahrg. No 6

Jährlich 12 Nos. [illegible] nach
direkt vom Hera[illegible] [illegible]ges

Inserate:

Jede[illegible]

Alle im Bibliograph[illegible] für
Dissertationen un[illegible] [illegible]zig
sowohl die [illegible]

Klassis[illegible]

2328. **Bissinger,** [illegible]es
Verzeichn[illegible]
2329. **Branden**[illegible] 1906.
17 S. m[illegible]
2330. **Burkhard**[illegible] S. 8°.
2331 **Deecke,** [illegible] 1906
[illegible]
2332. [illegible] 1906.
86 [illegible]
2333. [illegible] 8°.
2334. [illegible]itz
1[illegible]
2335. [illegible] 06.
[illegible]
2336. [illegible]ier.
[illegible]
2337. [illegible] Diss.
[illegible]
2338. [illegible] 1906.
2[illegible]
2339. L[illegible]
2340. [illegible]en.
Pro[illegible]
2341. Mack, [illegible] Progr.
Krem[illegible]
2342 Mair, G., [illegible] Teil.
Progr. M[illegible]
2343. Młodnicki, [illegible]
2344. **Nestler,** J., [illegible] Leipa
1906. 27 S. 8°.

Digitized by Google

2345. **Orszulik, K.,** Beispiele zur griechischen Syntax aus Xenophon, Demosthenes und Platon. Progr. Teschen 1906. 20 S. 8°.
2346. **Püttner, V.,** Zur Chronologie der Plautinischen Komödien. Progr. Riod 1906. 16 S. 8°.
2347. **Schöne, J.,** Griechische Personennamen als religionsgeschichtliche Quelle. Progr. Düsseldorf 1906. 33 S. 8°.
2348. **Schultz, W.,** Zur Entstehung der Welt nach Hesiod. Gel. Wien 1906. 27 S. Lex. 8°.
2349. **Slijper, E.,** De formularum Andecavensium latinitate disputatio. Diss. Amsterdam 1906. 128 S. m. 1 Taf. 8°.
2350. **Strobl, A.,** Zur Schullektüre der Annalen des Tacitus (Schluss). Progr. Innsbruck 1906. 11 S. 8°.
2351. **Wesmöller, F.,** Einiges über die weltgeschichtliche Bedeutung des griechischen Volkes. Progr. Brilon 1906. 15 S. 4°.
2352. **Wilamowitz-Moellendorff, U. v.,** Zum Lexikon des Photios. Verbesserungen v. Dichterstellen in dem Berliner Stücke des Buchstaben A. Akad. Berlin 1907. 13 S. Lex. 8°.

Neuere Philologie.

2353. **Eckert, K.,** Die dramatische Behandlung der Ermordung des Herzogs Alessandro de' Medici durch seinen Vetter Lorenzino in der englischen Literatur. (Tourneur, Shirley, Sheil). Diss. Königsberg 1907. 63 S. 8°.
2354. **Gassner, J.,** Über Zachariäs „Fabeln und Erzählungen in Burchard Waldis' Manier". Progr. Leoben 1906. 40 S. 8°.
2355. **Horéčka, A.,** Adalbert Stifters erste gedruckte Dichtungen aus dem Jahre 1830. Progr. Wien 1906. 16 S. 8°.
2356. **Husserl, M.,** Examen des tragédies de Voltaire. Esquisse littéraire. Progr. Wien 1906. 36 S. Gr. 8°.
2357. **Kahle, R.,** Der Klerus im mittelenglischen Versroman. Diss. Strassburg 1906. 217 S. 8°.
2358. **Köhler, G.,** Das Elsass und sein Theater. Beobachtungen und Betrachtungen zur Geschichte und Würdigung des Elsässischen Theaters. Progr. Strassburg i. E. 1906. 50 S. 4°.
2359. **Linckenheld, E.,** Der Hexameter bei Klopstock und Voss. Diss. Strassburg 1906. 116 S. 8°.
2360. **Masing, O.,** Serbische Trochäen. Eine Stiluntersuchung. Diss. Leipzig 1906. 50 S. 8°.
2361. **Millrath, M.,** Bilder und Vergleiche in Grillparzers „Esther". Progr. Prag 1906. 20 S. 8°.
2362. **Nickel, W.,** Sirventes und Spruchdichtung. Einleitung, politische Lieder, Lob- und Klagelied. Diss. Berlin 1907. 56 S. 8°.
2363. **Schönbach, A. E.,** Studien zur Geschichte der altdeutschen Predigt. Stück 7: Über Leben, Bildung u. Persönlichkeit Bertholds v. Regensburg I. Akad. Wien 1906. 142 S. Gr. 8°.
2364. **Wohlgemuth, F.,** Riesen und Zwerge in der altfranzösischen Dichtung. Diss. Tübingen 1907. 110 S. 8°.

Orientalia und vergleichende Sprachwissenschaft.

2365. **Hoch de Long, J.,** Die hebräische Präposition בְּאַחַר. Diss. Strassburg 1905. 33 S. 8°.
2366. **Schmidt, P. W.,** Buch des Rāgāwan, der Königsgeschichte. Die Geschichte der Mon-Könige in Hinterindien nach e. Palmblatt-Manuskript, aus dem Mon übers. Slapat rāgāwaṅ datow smim ron. Akad. Wien 1906. 196 S. Gr. 8°.

Philosophie und Psychologie.

2367. **Behaghel, O.,** Bewusstes und Unbewusstes im dichterischen Schaffen. Univ.-Progr. Giessen 1906. 64 S. 4°.
2368. **Leo, J.,** Die Entwicklung des ältesten japanischen Seelenlebens nach seinen literarischen Ausdrucksformen (psychologisch-historische Untersuchung der Quellen). Diss. Leipzig 1906. 106 S. 8°.

Digitized by Google

Pädagogik.

2369. **Bihler, H.,** Gesichtspunkte für das Übersetzen aus dem Französischen. Progr. Freiburg i. B. 1906. 21 S. 4°.
2370. **Brunner, G.,** Ein Versuch zur Behandlung der vergleichenden Religions-Wissenschaft in den oberen Klassen der Gymnasien. Progr. Fürth 1906. 71 S. 8°.
2371. **Liebus, A.,** Versuch einer methodischen Behandlung der Kristallographie an den Gymnasien mit Zugrundelegung der Symmetrieverhältnisse. II. Teil. Progr. Prag 1906. 8 S. m. 1 Taf. 8°.
2372. **Metzner, A.,** Der erzieherische Wert der Amateurphotographie. Progr. Olmütz 1906. 12 S. 8°.
2373. **Meyer, G.,** Verzeichnis der Lehrer und Schüler des Ilfelder Pädagogiums von Ostern 1800 bis vor Ostern 1853. Progr. Ilfeld 1906. 71 S. 4°.
2374. **Perkmann, J.,** Die wissenschaftlichen Grundlagen der Pädagogik. Progr. Wien 1906. 17 S. 8°.
2375. **Reissenberger, Fr.,** Jesus Christus. Für die Schüler zusammengestellt. Progr. Hermannstadt 1906. 10 S. 8°.
2376. **Schwend, F.,** Zum französischen Unterricht an Oberklassen. Progr. Stuttgart 1906. 38 S. 4°.
2377. **Seraphin, F. W.,** Über Schulreisen in grossem Stil. Progr. Kronstadt 1906. 10 S. 4°.
2378. **Weber, H.,** Botanische Schülerwanderungen. I. Teil. Progr. Neuburg 1906. 49 S. 8°.
2379. **Zlertmann, P.,** Die Philosophie im höheren Schulunterricht mit besonderer Berücksichtigung der Oberrealschule. Progr. Steglitz 1906. 44 S. 4°.

Geschichte und Hilfswissenschaften.

2380. **Boschan, R.,** Der Handel Hamburgs mit der Mark Brandenburg bis zum Ausgang des 14. Jahrhunderts. Diss. Berlin 1907. 104 S. 8°.
2381. **Bückling, G.,** Die Bozener Märkte bis zum dreissigjährigen Kriege. Diss. Bonn 1906. 31 S. 8°.
2382. **Connert, H.,** Die Stuhlverfassung im Szeklerlande und auf dem Königsboden bis zum Ende des 15. Jahrhunderts. Ein Vergleich. Progr. Hermannstadt 1906. 49 S. 8°.
2383. **Czerny, J.,** Ueber den Tod des Herzogs Bernhard von Weimar. (II. Teil.) Progr. Wiener Neustadt 1906. 19 S. 8°.
2384. **Gädeke, K.,** Die ältesten geschichtlich nachweisbaren Einwohner der Altmark. Progr. Salzwedel 1906. 12. S. 4°.
2385. **Görres, J.,** Das Lütticher Domkapitel bis zum 14. Jahrhundert. I. Teil. Diss. Berlin 1907. 70 S. 8°.
2386. **Jahn, H.,** Die Heereszahlen in den Kreuzzügen. Diss. Berlin 1907. 52 S. 8°.
2387. **Klehme, E.,** Markgraf, Burggraf und Hochstift Meissen. Ein Beitrag zur Geschichte der Entwickelung der sächsischen Landesherrschaft. Diss. Leipzig 1907. 146 S. m. 1 Kart.
2388. **Klezler, S.,** Studien zur ältesten Geschichte Münchens. Zugleich e. Beitrag zur Geschichte des deutschen Zollrechts. Akad. München 1906. 63 S. Lex. 8°.
2389. **Stalzer, L.,** Die Reichenauer Glossen d. Handschrift Karlsruhe 115. Akad. Wien 1906. 172 S. Gr. 8°.
2390. **Traversa, E.,** Quellenkritik zur Geschichte des Patriarchen Peter Gerra (1299—1301). Fortsetzung u. Schl. Progr. Görz 1906. 41 S. 8°.
2391. **Ursu, J.,** Die auswärtige Politik des Woywoden der Moldau Peter Rares. (Erste Regierung 1527—1538.) Diss. Berlin 1907. 30 S. 8°.

Geographie.

(Ethnologie — Anthropologie.)

2392. **Ranke, K. E.,** Anthropologische Beobachtungen aus Zentralbrasilien. Akad. München 1906. 148 S. m. 13 Taf. Lex. 8°.

Digitized by Google

[illegible]schaft.

2393. [illegible] Verwandlung einer anderen Schuld in [illegible] gem Recht. Diss. Erlangen 1907.

2394. [illegible] die Katholische Kirche. (Teil I.) Diss.

2395. [illegible] bei Körperverletzung und Tötung im [illegible] 8°.

2396. [illegible] nach dem Recht des bürgerlichen [illegible] Jena 1906. 46 S. 8°.

2397. [illegible] pflichtigen auf Abtretung der Ansprüche [illegible] insbesondere bei Beschädigung eines Ob- [illegible] Bürgerlichen Gesetzbuch. (§ 155.) Diss.

2398. [illegible] des Kapitäns zur Schiffsmannschaft. Diss.

2399. [illegible] unbefugten Personenwechsels in [illegible] Diss. Bonn 1906. 71 S. 8°.

2400. [illegible] nach dem bürgerlichen Gesetzbuche.

2401. [illegible] römischem Recht und dem Recht [illegible] 1906. 50 S. 8°.

2402. [illegible] der Nachlassgläubiger ergangenen [illegible] 8°.

2403. [illegible] Diss. Erlangen 1907. 71 S. 8°.

2404. [illegible] Diss. Jena 1906. 51 S. 8°.

2405. [illegible] Rückverweisung im heutigen bürger [illegible] 27 und 28.) Diss. Leipzig 1906 [illegible] 8°.

2406. [illegible] Schutz in der Gesetzgebung der Ge- [illegible] 8°.

[illegible] Volkswirtschaft.

2407. [illegible] deutschen Elektroindustrie. Diss.

2408. [illegible] Grundlagen der Agrarverfassung [illegible] achtzehnten Jahrhunderts [illegible] 1906. 45 S. 8°.

2409. [illegible] Berlin 1907.

2410. [illegible] Wien 1906.

2411. [illegible] nahe-

2412. [illegible] Königsberg

2413. [illegible] iridis [illegible] 3 Taf.

2414. [illegible] Variationen'

2415. [illegible] eitiger, [illegible] pedigmone [illegible] 1906.

2416. [illegible] 29 S. 8°.

Digitized by Google

2417. **Krogh, A.,** Experimentelle Untersuchgn. üb. d. Ausatmung freien Stickstoffes aus dem Körper. Akad. Wien 1906. 84 S. m. 5 Fig. u. 4 Taf. Gr. 8°.
2418. **Montigel, E.,** Ein Fall von Carcinoma ovarii mit eigentümlicher Metastasierung in der Mamma. Diss. Tübingen 1906. 17 S. Gr. 8°.
2419. **Munk, H.,** Ueber Funktionen des Kleinhirns. II. Akad. Berlin 1907. 16. S. 8°
2420. **Neugebauer, G.,** Ueber einen Fall von doppelter Perforation des Augapfels durch Schrotschussverletzung. Diss. Jena 1906. 32 S. 8°.
2421. **Ott, K.,** Ein Beitrag zu den traumatischen Kniegelenksluxationen. Diss. Berlin 1907. 27 S. 8°.
2422. **Petri, W.,** Beitrag zur Kenntnis des tuberkulösen Duodenalgeschwüres. Diss. Tübingen 1906. 27 S. Gr. 8°.
2423. **Pleszczek, F.,** Ueber primäre hämatogene acute Myositis purulenta mit Berücksichtigung der sekundären Myositiden. Diss. Königsberg 1907. 54 S. 8°.
2424. **Rutstein, J.,** Klinik der Adenomyome des Uterus. Diss. Berlin 1907. 29 S. 8°
2425. **Saldiner, J.,** Die Zusammensetzung der Geheimmittel gegen das Asthma bronchiale Diss. Breslau 1907. 27 S. 8°.
2426. **Schoening, E.,** Laparoplastic. Diss. Bonn 1906. 35 S. 8°.
2427. **Schulz, J.,** Ueber luetische Lebertumoren. Diagnose und ihre Behandlung. Diss. Berlin 1907. 32 S. 8°.
2428. **Schuster, W.,** Ein Beitrag zur Frage über das Schicksal der subserösen Fibromyome. Diss. Jena 1906. 28 S. 8°.
2429. **Siedamgrotzky, K.,** Ein seltener Fall von Myxosarkoma uteri beobachtet in der Frauenklinik zu Jena. Diss. Jena 1906. 36 S. m. 3 Taf. 8°.
2430. **Stoutz, W. v.,** Ueber Trauma und Lungentuberkulose unter Berücksichtigung der Bestimmungen des Unfallversicherungsgesetzes. Diss. Leipzig 1907. 78 S. 8.

Beschreibende Naturwissenschaften.

(Zoologie. — Botanik. — Geologie. — Mineralogie.)

2431. Apfelbeck, V., Neue Koleopteren, gesam. während e. im J. 1905 m. Subvention der kais. Akad. der Wissenschaften in Wien durchgeführten zoologischen Forschgn. reis. nach Albanien u. Montenegro. Serie I. Akad. Wien 1906. 18 S. Lex.-8°.
2432. Braus, H., Zur Entwicklungsgeschichte niederer Haie. Notizen über Vorkommen in d. Literatur, Taxonomie, Eier und Eihüllen dieser Fische. Akad. Berlin 1906. 26 S. Lex.-8°.
2433. Edinger, L., Ueber das Gehirn v. Myxine glutinosa. Akad. Berlin 1905. 36 S. m. 1 Fig. u. 3 Taf. Lex.-8°.
2434. Engler, A., Beiträge zur Kenntnis der Pflanzenformationen von Transvaal u. Rhodesia. (Ergebnisse einer Reise mit der British association for the advancement of science im August u. September 1905.) Akad. Berlin 1906. 41 S. Lex.-8°.
2435. Himmelstoss, M., Die Vogelwelt von Dillingen. II. Teil. Progr. Dillingen 1906. 102 S. 8°.
2436. Höhnel, F. v., u. V. Litschauer, Beiträge zur Kenntnis der Corticieen. Akad. Wien 1906. 72 S. m. 10 Fig. Gr. 8°.
2437. Höfer, H., Homologie der beiden primären Keimblätter. II. Teil. Progr. Schässburg 1906. 27 S. m. 2 Taf. 4°.
2438. Hoernes, R., Melongena Deschmanni nov. form. aus den aquitanischen Schichten v. Moravtsch in Oberkrain nebst Bemerkungen üb. d. geographische Verbreitung der lebenden Melongenidae. Akad. Wien 1906. 27 S. m. 1 Taf. 8°.
2439. Hruby, J., Flora des Mähr.-Trübauer Berglandes. Beiträge zur Geschichte der Flora dieses Gebietes vom Ausgange des Tertiärs bis zur Gegenwart. Progr. Mähr.-Trübau 1906. 21 S. 8°.
2440. **Japha, A.,** Ueber die Haut nord-atlantischer Furcheuwale. Diss. Königsberg 1907. 40 S. m. 7 Taf. 8°.
2441. **Kantschieder, M.,** Beiträge zur Entwicklungsgeschichte der Makrosporangien von Selaginella spinulosa Al. Br. non Spring. Progr. Horn 1906. 15 S. m. 8 Fig. 8°.
2442. **Karzel, R.,** Experimentelle Beiträge zur Kenntnis der Heterotrophie v. Holz und Rinde bei Tilia sp. u. Aesculus Hippocastanum. Akad. Wien 1906. 22 S. m. 1 Taf. 8°.

Digitized by Google

2443. **Kopczynski, P.,** Ueber den Bau von Codonocephalus mutabilis [Diss. Königsberg 1906. 30 S. m. 5 Fig. u. 1 Taf. 8°.
2444. **Kramer, A.,** Die anatomischen Anpassungen der Farnkräuter an Klima u. Standort. Diss. Berlin 1907. 59 S. 8°.
2445. **Kremarik, P.,** Das Erdbeben von Semacha in Kaukasien am 13. Februar 1902. Progr. Leitmeritz 1906. 26 S. 8°.
2446. **Kubart, B.,** Die organische Ablösung der Korallen nebst Bemerkungen üb. die Mohl'sche Trennungsschichte. Akad. Wien 1906. 28 S. m. 4 Fig. u. 2 Taf. 8°.
2447. **Nábelek, F.,** Ueber die systematische Bedeutung des feineren Baues der Antherenwand. Akad. Wien 1906. 64 S. m. 4 Taf. Gr. 8°.
2448. **Sassi, M.,** Procavia statini n. sp. Akad. Wien 1906. 8 S. m. 2 Taf. Gr. 8.
2449. **Scharfetter, R.,** Beiträge zur Geschichte d. Pflanzendecke Kärntens seit der Eiszeit. Progr. Villach 1906. 28 S. 8°.
2450. **Schwalghofer, A.,** Die mitteleuropäischen Libellen. (Fortsetzung.) Progr. Graz 1906. 33 S. 8°.
2451. **Steindachner, F.,** Zur Fischfauna der Samoa-Inseln. Akad. Wien 1906. 57 S. 8°.
2452. **Vetters, H.,** Geologie des nördlichen Albaniens. Akad. Wien 1906. 48 S. m. Abb. u. 1 Karte. Gr. 8°.
2453. **Wagner, R.,** Untersuchgn. üb. den morpholog. Aufbau der Gattung Pachynema R. Br. Akad. Wien. 1906. 42 S. m. 15 Fig. Gr. 8°.
2454. **Watzel, R.,** Elementar-Kristallographie. (Schluss.) Progr. Prag 1906. 28 S. 8°.
2455. **Werner, F.,** Beiträge zur Kenntnis der Fischfauna des Nils. Akad. Wien 1906. 62 S. m. 6 Fig., 4 Taf. u. 1 Karte. 8°.
2456. **Zatloukal, V.,** Die Eruptivgesteine der nordwestlichen Beskidenausläufer. Progr. Brünn 1906. 14 S. 8°.
2457. **Zelse, O.,** Ueber die miocäne Spongienfauna Algeriens. Akad. Berlin 1906. 21 S. Lex.-8°.

Exakte Wissenschaften.

(Mathematik. — Physik. — Astronomie. — Meteorologie etc.)

2458. **Albrich, K.,** Behandlung der Funktionen im Mittelschulunterricht. Progr. Hermannstadt 1906. 47 S. m. 38 Fig. 8°.
2459. **Beckmann, W.,** Spektroskopische Untersuchung über die Verschiedenartigkeit der Teile des galvanischen Lichtbogens. Diss. Bonn 1906. 19 S. m. 1 Taf. 8°.
2460. **Exner, F. M.,** Grundzüge e. Theorie der synoptischen Luftdruckveränderungen. Akad. Wien 1906. 76 S. m. 25 Fig. 8°.
2461. **Geuter, P.,** Ueber die beim Phosphor auftretenden Emissionsspektren. Diss. Bonn 1906. 55 S. m. 1 Taf. 8°.
2462. **Giesing, E.,** Untersuchungen über Reflexions-Beugungsgitter mit Rücksicht auf ihre Brauchbarkeit zur absoluten Messung von Lichtwellenlängen. Diss. Tübingen 1906. 76 S. m. 4 Taf. 8°.
2463. **Hevler, V.,** Höhenbestimmung von Mondbergen auf Grund des Prager photographischen Mondatlasses des Herrn Prof. Dr. L. Weinek, Direktors d. k. k. Sternwarte in Prag. Progr. Wien 1906. 38 S. m. 9 Fig. 8°.
2464. **Klein, H.,** Die Dreiersysteme von 13 Elementen. Progr. Hermannstadt 1906. 23 S. 8°.
2465. **Klingatsch, A.,** Die Fehlerkurven der photograph. Punktbestimmung. Akad. Wien 1906. 22 S. m. 2 Fig. Gr. 8°.
2466. **Kosmik, K.,** Pythagoreische Dreiecke und diesbezügliche Vierecke. Progr. Mähr.-Weisskirchen 1906. 41 S. m. 1 Fig. 8°.
2467. **Krug,** Die niedere Analysis auf der Unterrichtsstufe des Realgymnasiums. II. Teil. Progr. Stuttgart 1906. 69 S. m. Fig. 4°.
2468. **Lohmeyer, J.,** Ueber die Bandenspektren des Quecksilber-Clorid, -Bromid und -Jodid. Diss. Bonn 1906. 21 S. m. 3 Fig. 8°.
2469. **Mertens, F.,** Ueber die Darstellung der Legendre'schen Symbole der biquadratischen, kubischen u. bikubischen Reste durch Thetareihen. Akad. Wien 1906. 22 S. Gr. 8°.
2470. **Messerschmidt, J. B.,** Magnetische Ortsbestimmung in Bayern. Akad. München 1906. 35 S. m. 1 Karte. 8°.

Digitized by Google

2471. **Nernst, W.,** Ueber die Beziehungen zwischen Wärmeentwicklung und maximaler Arbeit bei kondensierten Systemen. Akad. Berlin 1906. 8 S. Lex. 8°.
2472. **Overbeck,** Beiträge zur Klimatologie Meissens. Progr. Meissen 1906. 49 S. m. 2 Taf. 4°.
2473. **Roth, C.,** Einiges über ältere und neuere Methoden der Rektifikation sowie der Teilung von Kreisbögen. Progr. Mühlbach 1906. 22 S. m. 14 Fig. 4°.
2474. **Schmid, T.,** Ueber kubische Aufgaben u. die konstruktive Behandlung des Achsenkomplexes. Akad. Wien 1906. 18 S. m. 2 Fig. Gr. 8°.
2475. **Schrott, P. v.,** Das elektrische Verhalten der allotropen Selenmodifikationen unter dem Einflusse v. Wärme und Licht. Akad. Wien 1906. 90 S. m. 23 Fig. Gr. 8°.
2476. **Schweidler, E. Ritter v.,** Luftelektrische Beobachtungen am Ossiachersee im Sommer 1906. (Beiträge zur Kenntnis der atmosphär. Elektrizität Bd. XXV.) Akad. Wien 1906. 22 S. 8°.
2477. **Seeliger, H.,** Das Zodiakallicht u. die empirischen Glieder in der Bewegung der inneren Planeten. Akad. München 1906. 27 S. Lex. 8°.
2478. **Seipen, W. v. d.,** Ueber das Flammenspektrum des Zinns. Diss. Bonn 1906. 28 S. m. 3 Tab. 8°.
2479. **Sievert, H.,** Die Parameterdarstellung der Kurven 3. Ordnung durch Thetafunktionen. Progr. Bayreuth 1906. 43 S. m. 4 Fig. 8°.
2480. **Treven, K.,** Absolute und praktische Masse und ihr Zusammenhang. Progr. Friedek 1906. 42 S. 8°.
2481. **Ulmer, Fr.,** Bestimmung der Dielektrizitäts-Konstanten von Hölzern mittels elektrischer Schwingungen. Diss. Berlin 1907. 38 S. m. 6 Fig. 8°.
2482. **Weiss, E.,** Beobachtungen üb. Niederschlagselektrizität. (Beiträge zur Kenntnis der atmosphär. Elektrizität. Bd. 26.) Akad. Wien 1906. 36 S. m. 3 Fig. Gr. 8°.

Chemie.

2483. **Dienel, H.,** Ueber α-Anthracenderivate und das 1,4-Anthrachinon. Diss. Berlin 1907. 65 S. 8°.
2484. **Doelter, C.,** Aus dem Grenzgebiete des Organischen u. Anorganischen. Gel. Graz 1906. 25 S. Gr. 8°.
2485. **Doelter, C.,** Ueber Schmelzpunkte der Silikate. Akad. Wien 1906. 18 S. m. 2 Taf. 8°.
2486. **Fischer, E.,** Die Chemie der Proteine u. ihre Beziehungen zur Biologie. Akad. Berlin 1907. 22 S. Lex. 8°.
2487. **Franeke, E.,** Zur Kenntnis der Oxydation des Hydrazins und Hydroxylamins. Diss. Berlin 1907. 48 S. 8°.
2488. **Jacoby, E.,** I. Ueber Carboxäthylisocyanat und seine Verwendung als Reagens. II. Darstellung und Eigenschaften des Tetracetylschleimsäurechlorids. Diss. Berlin 1907. 45 S. 8°.
2489. **Krause, E.,** Versuche zur Oxydation von hydratischem Mangandioxyd in alkalischer Suspension. Diss. Darmstadt 1907. 47 S. m. 8 Fig. 8°.
2490. **Pohl, F.,** Ueber die Compressibilität von Salzlösungen. Diss. Bonn 1906. 27 S. m. 3 Abb. 8°.
2491. **Popowsky, N.,** Die Tryptophanreaktion und die Halogenverbindungen der Indolaminopropionsäure. Diss. Berlin 1907. 30 S. 8°.
2492. **Salm, E.,** Studie über Indikatoren. Diss. Aachen 1906. 37 S. m. 5 Fig. u. 2 Tab. 8°.
2493. **Sasse, E.,** Zur Kenntnis der Oxdiazine. Diss. Berlin 1907. 36 S. m. 1 Tab. u. 1 Fig. 8°.
2494. **Schulze, A.,** Ueber einige optisch aktive Polypeptide des Alanins. Diss. Berlin 1907. 43 S. m. 2 Fig. 8°.
2495. **Wächter, F.,** Ueber das Verhalten der radioaktiven Uran- u. Thoriumverbindungen im elektrischen Lichtbogen. Akad. Wien 1906. 14 S. m. 2 Tat. 8°.
2496. **Wassmuth, A.,** Ueber die Leitfähigkeit gewisser wässeriger Lösungen v. Kochsalz u. Natriumcarbonat. Akad. Wien 1906. 20 S. Gr. 8°.

Technische- und Handelswissenschaften.

2497. **Genthe, A.,** Beiträge zur Kenntnis des Leinöltrockenprozesses. Diss. Leipzig 1906. 43 S. m. 21 Fig. 8°.

Digitized by Google

2498. **Heinel, C.,** Zahlenstoff und Winke für Bau und Betrieb von Kältemaschinenanlagen. Diss. Berlin-Charlottenburg 1907. 191 S. m. 71 Fig. u. 19 Taf. 8.°
2499. **Weidmann, C.,** Ueber eine zwangläufige Verbrennung bei Verbrennungsmaschinen. Diss. Aachen 1906. 96 S. m. 21 Fig. u. 4 Taf. 8°.

Land- und Forstwirtschaft.

2500. **Lipschütz, H.,** Ueber die wirtschaftliche Bedeutung der Erneuerung und Umänderung der Oberkrume mit Bezug auf Kultur, Ueberschwemmung und Bewässerung, Melioration der Moore, Verwehung von Sand und vulkanischem Staub. Diss. Berlin 1906. 92 S. 8°.
2501. **Morgenstern, F. v.,** Ueber den Solaningehalt der Speise- und Futterkartoffeln und über den Einfluss der Bodenkultur auf die Bildung von Solanin in der Kartoffelpflanze. Diss. Rostock 1906. 60 S. 8°.
2502. **Muckenhirn, A.,** Kulturtechnische Untersuchungen über die Erfolge einer Förderung der Wasserwirtschaft, und Bodenkultur im Kreise Büdingen. Diss. Giessen 1906. 99 S. 8°.
2503. **Raum, J.,** Zur Kenntnis der morphologischen Veränderungen der Getreidekörner unter dem Einflusse klimatischer Verhältnisse. Diss. München (Techn. Hochsch.) 1906. 137 S. m. 3 Taf. u. 3 Tab. 8°.
2504. **Sprenger, O.,** Die Rindviehzucht im Grossherzogtum Sachsen mit besonderer Berücksichtigung der Simmentaler und Franken. Diss. Jena 1906. 189 S. 8°.
2505. **Urstadt, K. Fr.,** Kritische Betrachtung der Weber'schen Formeln über die Wachstumsgesetze des Einzelstammes und ihrer Anwendbarkeit. Diss. Giessen 1906. 49 S. m. 1 Tab. 8°.

Bildende Künste.

2506. **Csaki, M.,** Die Kupferstiche des Baron Brukenthalischen Museums (16.—18 Jahrhundert.) Progr. Hermannstadt 1906. 38 S. 8°.
2507. **Höhle, H.,** Basilika und Zentralanlage. Leitideen der kirchlichen Planentwicklung von Konstantin dem Grossen bis zum Ausgang der Romantik. Diss. Aachen 1906. 75 S. m. 10 Taf. 8°.
2508. **Schnorr von Carolsfeld, L.,** Der plastische Schmuck im Innern des Münsters zu Salem aus den Jahren 1774—1784 von Johann Georg Wieland. Diss. Leipzig 1906. 124 S. m. 1 Taf. 8°.

Musik.

2509. **Mennicke, C.,** Hasse und die Brüder Graun als Symphoniker nebst Biographien und thematischen Katalogen. Diss. Leipzig 1906. 568 S. 8°.
2510. **Rautenstrauch, J.,** Luther und die Pflege der kirchlichen Musik in Sachsen bis zum 2. Jahrzehnt des 17. Jahrhunderts. Ein Beitrag zur Geschichte der sächs. Kantoreien und ihrer kulturellen Vorläufer, der katholischen Bruderschaften. Diss. Leipzig 1906. 234 S. 8°.

Verschiedenes.

(Bibliothekswesen, Reden etc.)

2511. **Bartsch, E.,** Fest- und Schulreden, in den Jahren 1894—1906 gehalten am Städt. Gymnasium. Progr. Sangerhausen 1906. 67 S. 8°.
2512. **Braasch, C., C. Eylert, u. G. Kanzow,** Drei Schulreden. Progr. Zeitz 1906. 37 S. 4°.
1. **Braasch,** Der Kampf zwischen Slaventum u. Germanentum im Osten. 2. **Eylert,** Heimatsinn u. Vaterlandsliebe. 3. **Kanzow,** Zu Schillers Gedächtnis am 9. Mai 1905.
2513. **Bürkmayr, F.,** Festrede zum hundertjähr. Jubiläum der Erhebung Bayerns zum Königreich. Progr. Rosenheim 1906. 16 S. 8°.
2514. **Hechfellner, M.,** Katalog der Lehrerbibliothek (Fortsetzung). Progr. Innsbruck 1906. 2 S. 8°.
2515. **Höhr, A.,** Rector Daniel Höhr. Sein Leben und seine Lebensarbeit. Progr. Schässburg 1906. 41 S. m. 1 Portr. 4°.
2516. **Johannessohn, P.,** Schulreden. Progr. Berlin 1906. 27 S. 4°.

Digitized by Google

Bibliographischer Monatsbericht

über neu erschienene

Schul- und Universitätsschriften

(Dissertationen — Programmabhandlungen — Habilitationsschriften etc.)

Unter Mitwirkung

und mit Unterstützung mehrerer Universitätsbehörden herausgegeben

von der

Zentralstelle für Dissertationen und Programme

der Buchhandlung Gustav Fock G. m. b. H. in Leipzig.

XVIII. Jahrg. | Leipzig, 1. Mai 1907. | No. 7/8.

Jährlich 12 Nos. nebst Sachregister. Preis M. 3.50. Durch jede Buchhandlung oder Postanstalt und auch direkt vom Herausgeber (Leipzig, Markgrafenstr. 6 u. Schlossg. 7/9) gegen vorherige Einsendung des Betrages franko zu beziehen.

Inserate: die einspaltige Petitzeile oder deren Raum 30 Pfennige.

Jeder Abdruck aus dem Bibliographischen Monatsbericht ist verboten.

Alle im Bibliographischen Monatsbericht verzeichneten Abhandlungen sind von der Zentralstelle für Dissertationen und Programme der Buchhandlung Gustav Fock G. m. b. H. in Leipzig sowohl direkt wie auch durch Vermittlung jeder Buchhandlung zu beziehen.

Klassische Philologie und Altertumswissenschaften.

2517. **Alms, P.,** Parergon Ovidianorum partes II. Diss. Rostock 1906. 80 S. 8°.

2518. **Apelt, O.,** Zu Platons Gesetzen. Progr. Jena 1907. 18 S. 4°.

2519. **Baranek, J.,** Bemerkungen zu Stellen der Schullektüre (Tacitus, Germ. c. 2, Horaz, carm. III, 24,5 ff., die *κάθαρσις* bei Aristoteles). Progr. Gleiwitz 1907. 13 S. 4°.

2520. **Bertram, F.,** Die Timonlegende, eine Entwicklungsgeschichte des Misanthropentypus in der antiken Literatur. Diss. Heidelberg 1906. 99 S. 8°.

2521. **Bluhme, F.,** De Joannis Laurentii Lydi libris *περὶ μηνῶν* observationum capita duo. Diss. Halle 1906. 121 S. 8°.

2522. **Bögel, Th.,** Inhalt und Zerlegung des zweiten Buches von Cicero de legibus. Progr. Kreuzburg 1907. 23 S. 8°.

2523. **Cybulla, K.,** De Rufini Antiochensis commentariis. Diss. Königsberg 1907. 74 S. 8°.

2524. **Debrunner, A.,** Zu den konsonantischen io-Präsentien im Griechischen. Diss. Basel 1907. 76 S. 8°.

2525. **Dissel, K.,** Der Opferzug der Ara Pacis Augustae. Progr. Hamburg 1907. 18 S. m. 3 Taf. 4°.

2526. **Du Mesnil, A.,** Adnotationes ad Aeschyli Supplices. Progr. Frankfurt a/O. 1906. 32 S. 4°.

2527. **Ebner, E.,** Geographische Hinweise und Anklänge in Plutarchs Schrift: de facie in orbe lunae. Diss. München (Techn. Hochsch.) 1906. 101 S. 8°.

2528. **Elter, A.,** Donarem pateras (Horat. carm. 4,8) u. a. I. Univ.-Progr. Bonn 1905. 40 S. 4°.

2529. — — II, 2. Univ.-Progr. Bonn 1906. 13 S. 4°.

2530. **Friederichs, K.,** Die Bedeutung der Titanomachie für die Theogonie Hesiods. Progr. Rostock 1907. 16 S. 4°.

2531. **Friesch, P.,** De compositione libri Plutarchei qui inscribitur *περὶ Ἴσιδος καὶ Ὀσίριδος*. Diss. Göttingen 1907. 49 S. 8°.

Digitized by Google

2532. **Garnier, K. v.,** Die Präposition als sinnverstärkendes Präfix im Rigveda, in den Homerischen Gedichten u. in den Lustspielen des Plautus u. Terenz. Diss. Heidelberg 1906. VII, 65 S. 8°.
2533. **Hürth, X.,** De Gregorii Nazianzeni orationibus funebribus. Diss. Strassburg 1906. 71 S. 8°.
2534. **Klehr, F.,** Lesbonactis sophistae quae supersunt ad fidem librorum manuscriptorum edita et commentariis instructa. Diss. Strassburg 1906. 51 S. 8°.
2535. **Kilmek, P.,** Kritische Studien zu Xenophons Memorabilien. Progr. Breslau 1907. 31 S. 4°.
2536. **Koch, K.,** Das Wolfenbüttler Palimpsest v. Galens Schrift *περὶ τῶν ἐν ταῖς τροφαῖς δυνάμεων*. Akad. Berlin 1907. 9 S. m. 1 Abb. Lex. 8°.
2537. **Koppin, K.,** Zur unterrichtlichen Behandlung der griechischen Modi auf wissenschaftlicher Grundlage, namentlich in den Bedingungssätzen. II. Grundlinien zur griechischen Moduslehre. Progr. Stettin 1907. 36 S. 4°.
2538. **Kriesten, G.,** Über eine deutsche Übersetzung des pseudo-aristotelischen „Secretum Secretorum" aus dem 13. Jahrh. Diss. Berlin 1907. 87 S. 8°.
2539. **Lentz, E.,** Ein Lehrgang der lateinischen Kasussyntax in der Quarta. Progr. Danzig 1907. 24 S. 4°.
2540. **Ludwich, A.,** Anekdota zur griechischen Orthographie. IV. Ind. lect. Königsberg 1907. 32 S. 8°.
2541. **Lutz, P.,** Quaestiones criticae in Ciceronis orationes Philippicas. Diss. Strassburg 1906. 83 S. 8°.
2542. **Mau, G.,** Die Religionsphilosophie Kaiser Julians in seinen Reden auf den König Helios und die Göttermutter. I. König Helios. Diss. Strassburg 1906. 89 S. 8°.
2543. **Meltzer, K. P.,** De Aeschyli Euripidis Accii Philoctetis. Progr. Schneeberg 1907. 16 S. 4°.
2544. **Müller, H. F.,** Die Entsühnung des Orestes bei Aeschylus und bei Goethe. Progr. Blankenburg 1907. 22 S. 4°.
2545. **Müller, M.,** Griechische Muße. Progr. Posen 1907. 31 S. 4°.
2546. **Nolte, H.,** Metamorphoseon Ovidianarum fabulae prima et secunda unde sint haustae. Progr. Papenburg 1907. 5 S. 4°.
2547. **Otto, W.,** Die wirtschaftliche Lage und die Bildung der Priester im Hellenistischen Ägypten. Hab. Breslau 1907. 70 S. 8°.
2548. **Rahm, A.,** Ueber den Zusammenhang zwischen Chorliedern und Handlung in den erhaltenen Dramen des Sophokles (und Euripides). Progr. Sondershausen 1907 u. Diss. Erlangen 1907. 89 S. 8°.
2549. **Reis, P.,** Studia Tulliana ad Oratorem pertinentia. Diss. Strassburg 1906. 60 S. 8°.
2550. **Sieckmann, H. E.,** De comoediae Atticae primordiis. Diss. Göttingen 1906. 61 S. 8°.
2551. **Tschauschner, C.,** Legionare Kriegsvexillationen von Claudius bis Hadrian. Diss. Breslau 1907. 60 S. 8°.
2552. **Weber, W.,** Die Adoption Kaiser Hadrians. Diss. Heidelberg 1907. 47 S. 8°.
2553. **Westenberger, J.,** Galeni qui fertur de qualitatibus incorporeis libellus. Diss. Marburg 1906. 50 S. 8°.
2554. **Zinzow, W.,** De Timaei Tauromenitani apud Ovidium vestigiis. Diss. Greifswald 1906. 37 S. 8°.

Neuere Philologie.

2555. **Badke, O.,** Einführung in das Studium Giacomo Leopardis. Progr. Stralsund 1907. 25 S. 4°.
2556. **Behrend, A.,** Nicholas Rowe als Dramatiker. Diss. Königsberg 1907. 66 S. 8°.
2557. **Bender, Fr.,** José-Maria de Hérédia. Progr. Mainz 1907. 10 S. 4°.
2558. **Berbner, W.,** Untersuchungen zu dem altenglischen „Scriftböc." Diss. Bonn 1907. 35 S. 8°.
2559. **Bergmann, E.,** Die ethischen Probleme in den Jugendschriften der Jungdeutschen (1833—1835.) Diss. Leipzig 1906. 131 S. 8°.
2560. **Besser, R.,** John Ruskins Beziehungen zu Thomas Carlyle. Progr. Dresden 1907. 34 S. 4°.

Digitized by Google

2561. **Böttcher, E.,** Der englische Ursprung des Comte de Boursoufle. Diss. Rostock 1906. 87 S. 8°.

2562. **Brasse, E.,** Die Familiennamen in M.-Gladbach und Umgegend bis zum Schluss des sechzehnten Jahrhunderts. Progr. M.-Gladbach 1907. 58 S. 8°.

2563. **Brossmann, K.,** Bild und Periphrase in der Divina Commedia. Progr. Görlitz 1907. 39 S. 4°.

2564. **Bünnings, E.,** Schillers Verhältnis zur griechischen Tragödie. Progr. Schwelm 1907. 16 S. 4°.

2565. **Dittmer, P.,** La Magdeleine, eine Magdalenenlegende aus dem Anfang des 17. Jahrh. Progr. Magdeburg 1907. 10 S. 4°.

2565a.— Pronomen, Artikel und Zahlwort in dem 1617 erschienenen Gedicht „La Magdeleine" von F. Remy de Beauvais. Diss. Greifswald 1907. 54 S. 8°.

2566. **Fehse, W.,** Der Ursprung der Totentänze. Mit einem Anhang: Der vierzeilige oberdeutsche Totentanztext. Codex Palatinus Nr. 314^{b} 79^{a} — 80^{b}. Progr. Burg b/M. 1907. 58 S. 8°.

2567. **Gulhoff, F.,** Der deutsche Ritterorden in der deutschen Dichtung des Mittelalters. Progr. Zaborze O.-S. 1907. 24 S. 4°.

2568. **Handwerck, H.,** Gellerts älteste Fabeln II. Progr. Marburg 1907. 27 S. 4°.

2569. **Heins, A.,** Ueber das Verhältnis der Redaktion T L zur Redaktion A_1 R_1 im ersten Abschnitt des zweiten Teils von Jehan Bodels Sachsenlied. Diss. Greifswald 1906. 39 S. 8°.

2570. **Henrich, A.,** Joseph von Goerres. Seine Sprache und sein Stil. Diss. Bonn 1907. 62 S. 8°.

2571. **Hering, M.,** Untersuchungen über Judith. Ein mitteldeutsches Gedicht des 13. Jahrh. Diss. Halle 1907. 71 S. 8°.

2572. **Hildebrand, F.,** Alexandre le Macédonien. Drama des Grafen Gobineau in metrischer Übersetzung. Progr. Osterode 1907. 78 S. 8°.

2573. **Hissbach, K.,** Die geschichtliche Bedeutung von Massenarbeit und Heroentum im Lichte Goethescher Gedanken. Progr. Eisenach 1907. 26 S. 4°.

2574. **Hoffmann, P.,** Die Mischprosa Notkers des Deutschen. Tl. I. Diss. Göttingen 1906. 66 S. 8°.

2575. **Junge, A.,** Ueber Gerichtsbeamte und Gerichtsverhältnisse in der Litteratur des alten Frankreichs. Diss. Göttingen 1906. 124 S. 8°.

2576. **Knappe, F.,** Das angelsächsische Prosastück „Die Wunder des Ostens." Ueberlieferung, Quellen, Sprache und Text nach beiden Handschriften. Diss. Greifswald 1906. 64 S. 8°.

2577. **Koebe, K.,** Die Lothringer Handschrift L und ihre Stellung zur übrigen Überlieferung. Diss. Greifswald 1906. 71 S. 8°.

2578. **Kölbel, A.,** Eigennamen als Gattungsnamen. Lexikographisch-semasiologische Studien zum französischen Wortschatz. Diss. Leipzig 1907. 141 S. 8°.

2579. **Kron, J.,** Frauenlob's Gelehrsamkeit. Beiträge zu seinem Verständnis. Diss. Strassburg 1906. 67 S. 8°.

2580. **Küchler, W.,** Die Cent Nouvelles Nouvelles. Ein Beitrag zur Geschichte der französischen Novelle. Hab. Giessen 1906. 68 S. Gr. 8°.

2581. **Kuhlenbeck, L.,** Giordano Brunos Einfluss auf Goethe u. Schiller. Gel. Leipzig 1907. 27 S. Gr. 8°.

2582. **Kuskop, K.,** Der Grund zu Alfred de Vignys Pessimismus. Diss. Leipzig 1906. 111 S. Gr. 8°.

2583. **Le Compte, J. Ch.,** The sources of the Anglo-French commentary on the proverbs of Solomon contained in manuscript 24862 (fonds français) of the bibliothèque nationale of Paris. Diss. Strassburg 1906. 63 S. 8°.

2584. **Liessem, H. J.,** Hermann van dem Busche; sein Leben und seine Schriften. Fortsetzung. Progr. Cöln 1907. 12 S. 4°.

2585. **Mayer, Chr. A.,** Die Flexion von Nomen und Verbum in Willirams althochdeutscher Paraphrase des hohen Liedes. Progr. Cöln 1907. 16 S. 4°.

2586. **Meier, K.,** Klassisches in Hamlet. Progr. Dresden 1907. 56 S. 4°.

2587. **Meyer, J.,** Willian Godwins Romane. Ein Beitrag zur Geschichte des englischen Romans. Diss. Leipzig 1906. 78 S. 8°.

2588. **Müller, A.,** Das niederrheinische Marienlob. Diss. Berlin 1907. 122 S. 8°.

Digitized by Google

2589. **Pape, O.,** Ueber die Entstehung der ersten Quarto von Shakespeares Richard III. Diss. Erlangen 1906. 49 S. 8°.
2590. **Paulus, O.,** Goethe als Erzieher. Progr. Cassel 1907. 26 S. 4°.
2591. **Prehn, A.,** Agnes Bernauer in der deutschen Dichtung. Progr. Nordhausen 1907. 27 S. 4°.
2592. **Priess, M.,** Die Bedeutungen des abstrakten substantivierten Adjektivs und des entsprechenden abstrakten Substantivs bei Shakespeare. Diss. Göttingen 1906. 57 S. 8°.
2593. **Reichmann, H.,** Die Eigennamen im Orrmulum. Diss. Göttingen 1905. 111 S. 8°.
2594. **Ridderhoff, K.,** Sophie van La Roche und Wieland. Zum hundertjährigen Todestage der Dichterin (18. Febr. 1807). Progr. Hamburg 1907. 42 S. 4°.
2595. **Riebe, P.,** Ueber die verschiedenen Fassungen der Mainetsage nebst Textprobe aus Girarts von Amiens Charlemagne. Diss. Greifswald 1906. 56 S. 8°.
2596. **Schemann,** Schillers Leben und Werke. Progr. Hagen i. W. 1907. 8 S. 4°.
2597. **Schmidt, W.,** Die altenglische Dichtung Daniel. (Bearbeiteter Text). Diss. Bonn 1907. 36 S. 8°.
2598. **Schmitt, L.,** Die Akzente in altenglischen Handschriften mit Berücksichtigung der Akzente im Lateinischen und Althochdeutschen. Diss. Bonn 1907. 37 S. 8°.
2599. **Schönfelder, W.,** Die Vorstellung in den poetischen Werken Pierre de Ronsards. Diss. Leipzig 1906. 80 S. 8°.
2600. **Schubert, C.,** Der Pflegesohn (nourri) im französischen Heldenepos. Diss. Marburg 1906. 53 S. 8°.
2601. **Silburg, B.,** Schicksal und Willensfreiheit bei Shakespeare, dargelegt am „Macbeth." Diss. Göttingen 1906. 73 S. 8°.
2602. **Stadler, E.,** Ueber das Verhältnis der Handschriften D und G von Wolframs Parzival. Diss. Strassburg 1906. 175 S. Gr. 8°.
2603. **Steinert, W.,** Das Farbenempfinden Ludwig Tiecks. Ein Beitrag zur Geschichte des Naturgefühls in der deutschen Dichtung. Diss. Bonn 1907. 118 S. 8°.
2604. **Steltz, K.,** Zur Textkritik der Rolandüberlieferung in den skandinavischen Ländern. Diss. Bonn 1907. 44 S. 8°.
2605. **Teuchert, H.,** Laut- und Flexionslehre der neumärkischen Mundart. Tl. I. Einleitung und Vokalismus. Diss. Berlin 1907. 57 S. 8°.
2606. **Wiener, F.,** Naogeorgus im England der Reformationszeit. Diss. Berlin 1907. 145 S. 8°.
2607. **Wirth, A.,** Typische Züge in der schottisch-englischen Volksballade. Teil II. Progr. Bernburg 1907. 27 S. 4°.
2608. **Ziesemer, W.,** Nicolaus von Jeroschin und seine Quelle (Kap. I u. II.) Diss. Berlin 1906. 79 S. 8°.

Orientalia und vergleichende Sprachwissenschaft.

2609. **Auerbach, M.,** Wörterbuch zur Mechilta des R. Ismael (Buchstabe ℵ) nebst Einleitung. Diss. Strassburg 1905. 114 S. 8°.
2610. **Beckh, H.,** Die tibetische Übersetzung v. Kālidasas Meghadūta. Nach dem roten u. schwarzen Tanjur hrsg. u. ins Deutsche übertr. Akad. Berlin 1907. 85 S. Lex. 8°.
2611. **Freiman, A.,** Pand-Nāmak I Zaratust. Der Pahlavi-Text. Mit Uebersetzung, kritischen und Erläuterungsnoten. Diss. Giessen 1906. 35 S. 8°.
2612. **Gardiner, H.,** Eine neue Handschrift des Sinuhegedichtes. Akad. Berlin 1907. 9 S. Lex.-8°.
2613. **Hüttemann, W.,** Die Iñāta-Erzählungen im sechsten Anga des Kanons der Jinisten. Diss. Strassburg 1907. 49 S. 8°.
2614. **Ludwig, K.,** De Psalmis delectis emendatius ac metrice edendis. Progr. Gotha 1907. 13 S. 4°.
2615. **Peisker, M.,** Die Beziehungen der Nichtisraeliten zu Jahve nach der Anschauung der altisraelitischen Quellenschriften. Diss. Halle 1906. 49 S. 8°.
2616. **Rauh, S.,** Hebräisches Familienrecht in vorprophetischer Zeit. Diss. Berlin 1907. 46 S. 8°.
2617. **Techen, L.,** Das Targum zu den Psalmen. II. Progr. Wismar 1907. 59 S. 8°.

Digitized by Google

2618. **Trebitsch,., R** Phonographische Aufnahmen der Eskimosprache, ausgeführt v. R. Trebitsch u. G. Stiassny im Sommer 1906 (Berichte der Phonogramm-Archivs-Kommission der kaiserl. Akademie der Wissenschaften in Wien. Nr. IX). Akad. Wien 1906. 17 S. m. 2 Taf. Gr. 8°.

Theologie.

2619. **Althaus, P.,** Frömmigkeit und Sittlichkeit nach evangelischer Auffassung. Progr. Göttingen 1906. 25 S. 8°.
2620. **Glaue, P.,** Die Vorlesung heiliger Schriften im Gottesdienste. I. Teil. Bis zur Entstehung der altkatholischen Kirche. Hab. Giessen 1907. 86 S. 8°.
2621. **Haefcke, H.,** Die Glaubensanalogie. Progr. Finsterwalde 1907. 11 S. 4°.
2622. **Heim, K.,** Die Lehre von der gratia gratis data nach Alexander Halesius. Hab. Halle 1907. 116 S. 8°.
2623. **Kirn, O.,** Grenzfragen der christlichen Ethik. Univ.-Progr. Leipzig 1906. 43 S. 4°.
2624. **Koch, H.,** Die Tauflehre des Liber de rebaptismate. Eine dogmengeschichtliche Untersuchung. Ind. lect. Braunsberg 1907. 62 S. 8°.
2625. **Zänker, O.,** Der Primat des Willens vor dem Intellekt bei Augustin. Diss. Erlangen 1907. 150 S. 8°.

Philosophie und Psychologie.

2626. **Biese, A.,** Das Dichtergemüt. Progr. Neuwied 1907. 20 S. 8°.
2627. **Boehm, P.,** Die vorkritischen Schriften Kants. Ein Beitrag zur Entwicklungsgeschichte der Kantischen Philosophie. Diss. Strassburg 1906. 124 S. 8°.
2628. **Braun, O.,** Schelling's geistige Wandlungen in den Jahren 1800—1810. Diss. Jena 1906. 76 S. 8°.
2629. **Clasen, H.,** Ueber Schillers psychologische Anschauungen. Progr. Flensburg 1907. 30 S. 4°.
2630. **Drexler, H.,** Wissenschaft und Wirklichkeit in Kantischer Auffassung. Progr. Kattowitz 1907. 21 S. 8°.
2631. **Fröhlich, Fr.,** Fichtes Reden an die deutsche Nation. Eine Untersuchung ihrer Entstehungsgeschichte. Progr. Charlottenburg 1907. 111 S. 8°.
2632. **Gebhardt, O.,** Theodor Waitzs pädagogische Grundanschauungen in ihrem Verhältnis zu seiner Psychologie, Ethik, Anthropologie und Persönlichkeit. Diss. Leipzig 1906. 140 S. 8°.
2633. **Hecklau, M.,** Kunsterziehung und deren Seele, das Schöne. Progr. Eisleben 1907. 11 S. 4°.
2634. **Huth, H.,** Die Bedeutung der Gesellschaft bei Adam Smith und Adam Ferguson im Lichte der historischen Entwicklung des Gesellschaftsgedankens. Diss. Leipzig 1906. 85 S. 8°.
2635. **Hüttner, A.,** Die Pädagogik Schleiermachers in der Periode seiner Jugendphilosophie. Diss. Leipzig 1906. 85 S. 8°.
2636. **Karlowa, O.,** Hölderlin und Nietzsche-Zarathustra. Progr. Pless 1907. 17 S. 4°.
2636a. **Kaulfuss, O.,** Die Grundprobleme der Geschichtsphilosophie mit besonderer Berücksichtigung der Hegelschen Anschauungen. Progr. Bromberg 1907. 32 S. 8°.
2637. **Keller, H.,** Die Methode der mehrfachen Fälle im Gebiete der Schallempfindungen und ihre Beziehung zur Methode der Minimaländerungen. Diss. Leipzig 1907. 43 S. 8°.
2638. **Kertz, G.,** Die Religionsphilosophie Joh. Heinr. Tieftrunks. Ein Beitrag zur Geschichte der Kantischen Schule. Diss. Halle 1906. 81 S. 8°.
2639. **Lau, H.,** Eugen Dühring als Religionsphilosoph. Diss. Erlangen 1907. 35 S. 8°.
2640. **Leisering, B.,** Studien zu Fechners Metaphysik der Pflanzenseele. Progr. Berlin 1907. 29 S. 4°.
2641. **Leonhardt, K.,** Der Selbsterhaltungstrieb als Grundlage für die Ethik bei Spinoza. Diss. Leipzig 1907. 58 S. 8°.
2642. **Lichterfeld, J.,** Die Ethik Heinrichs von Gent in ihren Grundzügen. Diss. Erlangen 1906. 51 S. 8°.

Digitized by Google

2643. **Richardt, H.,** Darstellung der moralphilosophischen Anschauungen des Philosophen Hermann Samuel Reimarus. Diss. Leipzig 1906. 115 S. 8°.
2644. **Stange, E.,** Die Encyklopädie des Arnoldus Saxo, zum ersten Mal nach einem Erfurter Codex. V. De moralibus. Progr. Erfurt 1907. 46 S. 4°.
2645. **Sturm, J.,** Die Infinitesimalgedanken in Leibnizens Metaphysik. Progr. Briesen 1907. 11 S. 4°.
2646. **Tschauscheff, S. P.,** Das Kausalproblem bei Kant und Schopenhauer. Diss. Bern 1906. 58 S. 8°.
2647. **Weber, E.,** Moderne Gedanken in der Logik und Metaphysik der protestantischen Scholastik. Diss. Erlangen 1907. 66 S. 8°.
2648. **Weidenbach, O.,** Mensch und Wirklichkeit. Hab. Giessen 1907. 80 S. 8°.
2649. **Wiesmath, F.,** Der Gedanke der Vererbung in der modernen Ethik. Diss. Erlangen 1907. 80 S. 8°.

Pädagogik.

2650. **Altenburg, O.,** Grundlagen des Gymnasialunterrichts I. Ein lateinisches Sachbuch; Grundzüge und Stoffnachweisung. Tl. I. Die Stadt. Progr. Glogau 1907. 17 S. 4°.
2651. **Beck, H.,** Verzeichnis der Lehrer des Gymnasium Casimirianum von der Gründung an. Progr. Coburg 1907. 13 S. 4°.
2652. **Bernhard, F. W.,** Wie kann der französische Unterricht auf der Oberstufe noch mehr für die Erziehung zu selbständigen Denken nutzbar gemacht werden? Progr. Neumünster 1907. 3 S. 4°.
2653. **Biese, A.,** Goethe als Philosoph in der Prima. Progr. Neuwied 1907. 13 S. 8°.
2654. **Braun, M.,** Geschichte der königl. Oberrealschule zu St. Johann-Saarbrücken. Anlässlich des 50jährigen Bestehens der Anstalt. Progr. St. Johann 1907. 59 S. 4°.
2655. **Colbus,** Beiträge zum Unterricht in der Heimatskunde. Progr. St. Wendel 1907. 12 S. 4°.
2656. **Coste, D.,** Versuche einer freieren Gestaltung des Unterrichts in Prima. Progr. Wilmersdorf 1907. 8 S. 4°.
2657. **Denig, K.,** Aus den Lebenserinnerungen des königlich hannoverschen Generalschuldirektors Friedrich Kohlrausch (1780—1867). Ein Beitrag zur Geschichte des rheinhessischen Schulwesens. Progr. Bingen a. Rh. 1907. 17 S. 4°.
2658. **Dewitz,** Bericht über die Einweihungsfeier der Städtischen Ober-Realschule. Progr. Wilhelmshaven 1907. 8 S. 4°.
2659. **Doehler, M.,** Unsere heutigen Lehrmittel, besonders für die Naturwissenschaften. Kindermuseen, Schulmuseen und Schulgärten. Progr. Laukwitz 1907. 41 S. 8°.
2660. **Dorn, J.,** Wie ist dem mechanischen Arbeiten der Schüler entgegenzuwirken? Tl. 2. Progr. Ostrowo 1907. 23 S. 4°.
2661. **Eberlein, L.,** Elektrische Messungen und Rechnungen. Beitrag zum Unterrichte in der Elektrizitätslehre an Lehrerseminarien und verwandten Unterrichtsanstalten. Progr. Frankenberg 1906. 64 S. m. Fig. 8°.
2662. **Elchner, A.,** Unser Schulgarten. Progr. Lauban 1907. 14 S. 4°.
2663. **Eskuche, G.,** Schülergespräche in Versen, mit einem Nachwort über deutsche Schulfeste. Progr. Stettin 1907. 14 S. 4°.
2664. **Fischer, O.,** Ueber die optische Abbildung. Die Behandlung ihrer geometrischen Theorie in der Schule. Progr. Leipzig 1907. 46 S. 4°.
2665. **Gaede, R.,** 2 Jahre Bewegungsfreiheit im Unterricht der Prima. Progr. Strasburg Wpr. 1907. 52 S. 8°.
2666. **Gallien, W.,** Geschichte des Realgymnasiums zu Neisse von 1882 bis 1907. Progr. Neisse 1907. 36 S. 8°.
2667. **Gelius,** Die Neubauten der Oberrealschule in Mainz. Progr. Mainz 1907. 30 S. m. 24 Abb. 8°.
2668. **Grosch,** Die lateinische Kasuslehre für den Schulgebrauch in übersichtlicher und gleichförmiger Fassung. Progr. Rossleben 1907. 18 S. 4°.
2669. **Grosch,** Ein Hilfsmittel zur Beantwortung geschichtlicher Wiederholungsfragen. Progr. Rossleben 1907. 9 S. 4°.
2670. **Heinzelmann,** Frankfurter Altertümer und Denkwürdigkeiten für den Geschichtsunterricht. Progr. Frankfurt a. M. 1907. 18 S. 4°.

Digitized by Google

2671. **Hoffmann, B.,** Zur Gestaltung des Unterrichts in der mathematischen Himmelskunde. Progr. Bromberg 1907. 18 S. m. 9 Fig. 4°.
2672. **Hoffmann, P.,** Die Bedeutung der Farbenblindheit für die Schule. Progr. Reichenbach i. Schl. 1907. 39 S. 8°.
2673. **Juntzen, H.,** Die städtischen Realgymnasialkurse für Mädchen. Progr. Königsberg i. Pr. 1907. 13 S. 8°.
2674. **Johannesson, F.,** Betrachtungen über Jugendlektüre und Schülerbibliotheken. Progr. Berlin 1907. 27 S. 4°.
2675. **Köhler u. Kranz,** Beschreibung des neuen Schulgebäudes der Städtischen Ober-Realschule i. E. Progr. Wilhelmshaven 1907. 12 S. m. 9 Abb. 4°.
2676. **Kuhlmann, Fr.,** Bausteine zu neuen Wegen des Zeichenunterrichts. VI Zeichenunterricht und Heimatstadt. Progr. Altona 1907. 48 S. m. 60 Schülerzeichnungen. 8°.
2677. **Kuhse, B.,** Im Schülerboot durch das nordwestliche Deutschland. Progr. Berlin 1907. 27 S. m. 5 Abb. u. 1 Karte. 4°.
2678. **Linke,** Wie lässt sich Goethes Iphigenie für die Religionsstunde nutzbar machen? Progr. Luckau 1907. 15 S. 4°.
2679. **Lütke,** Bericht über die fünfzigjährige Stiftungsfeier der Anstalt. Progr. Treptow a. R. 1907. 33 S. 4°.
2680. **Meier, H.,** Festbericht über die 250jährige Jubelfeier des Rutheneums in Schleiz. Progr. Schleiz 1907. 30 S. 4°.
2681. **Meyer, K., W. Brüsch u. J. Müller,** Beschreibung des Neubaus d. Johanneums. Beschreibung der Lehrzimmer für Physik und Chemie. Bericht über die Einweihungsfeier. Progr. Lübeck 1907. 48 S. 4°.
2682. **Michaelis, H.,** Inwiefern ist für den Beruf des Pädagogen die Beschäftigung mit der Psychologie unerlässlich? Diss. Erlangen 1906. 46 S. 8°.
2683. **Pernhorst, H.,** Zur Geschichte des Gymnasiums in Recklinghausen. Progr. Recklinghausen 1907. 20 S. 4°.
2684. **Portzehl, O.,** Die Lehre vom Bedeutungswandel in der Schule. Teil I. Progr. Königsberg 1907. 64 S. 8°.
2685. **Pulzner, J.,** Eine Studienreise nach Frankreich. Progr. Stendel 1907. 13 S. 8°.
2686. **Rieck, K.,** Geschichte des Gymnasium Carolinum im ersten Jahrhundert seines Bestehens. Progr. Neustrelitz 1906. 127 S. 4°.
2687. **Sabin, K.,** Der Schulgarten der Realschule zu Barmen im Dienste des Unterrichts: I. Aufgabe des Schulgartens. II. Einrichtung des Schulgartens. III. Unterrichtliche Benutzung des Gartens. Progr. Barmen 1907. 13 S. 4°.
2688. **Sarowy,** Vorbereitung und Begründung des städtischen Volksschulwesens in Frankfurt am Main. Progr. Frankfurt a. M. 1907. 44 S. 4°.
2689. **Schaeffer, A.,** Entwicklung der städt. höheren Knabenschule zum Progymnasium i. E. Progr. Berg-Gladbach 1907. 14 S. 4°
2690. **Schaube, P.,** Einführung in die Chemie in schulgemässer Behandlung Tl. II. Pensum der Unter-Prima am königl. Realgymnasium zu Bromberg, zweite Hälfte. Progr. Bromberg 1907. 24 S. 4°.
2691. **Schwarz, A.,** Der geodätische Kursus der Oberrealschule an der Waitzstrasse zu Kiel im Sommerhalbjahr 1906. Progr. Kiel 1907. 16 S. m. 4 Taf. 4°.
2692. **Schwarz, W.,** Ausführliche Lehrpläne für das Gymnasium zu Bochum. III. Lehrplan für das Lateinische (1. Teil). Progr. Bochum 1907. 113 S. 8°.
2693. **See, Ph.,** Feier des 75jährigen Bestehens der Realschule und Einweihung des Neubaus der Oberrealschule. Gel. Mainz 1906. 48 S. m. 2 Abb. 8°.
2694. **Stabenow, H.,** Einführung in den Gebrauch des Reichs-Kursbuches an höheren Lehranstalten. Progr. Schmalkalden 1907. 28 S. 4°.
2695. **Stein, R.,** Die Schule als Staatsanstalt in Schulgeschichte und Staatslehre bis 1794. Diss. Leipzig 1906. 63 S. 8°.
2696. **Stephan,** My sojourn in London. Progr. Geestemünde 1807. 18 S. 4°.
2697. **Stier, H.,** Aus der Praxis des griechischen Unterrichts in Prima: Die Uebersetzung ins Griechische. Progr. Belgard 1907. 19 S. 4°.
2698. **Venema, J.,** Ein Studienaufenthalt in England. Progr. Lippstadt 1907. 14 S. 4°.
2699. **Wernicke, E.,** Mathematische Aufgaben aus dem Nachlass des Professors Hermann von Schaewen. I. Teil. Progr. Marienwerder 1907. 20 S. 8°.
2700. **Wetzstein, O.,** Die geschichtliche Entwicklung des Realschulwesens in Deutsch-

Digitized by Google

land. Abschnitt II. Gymnasium und Realschule in der ersten Hälfte des 19. Jahrhunderts. Progr. Neustrelitz 1907. 48 S. 4°.

2701. **Widenbauer, G.,** Geschichte der K. Ludwigs-Kreisrealschule in München. Progr. München 1905. 220 S. m. 2 Portr. 8°.

Geschichte und Hilfswissenschaften.

2702. **Asbach, Bone u. a.,** Studien zur niederrheinischen Geschichte. Progr. Düsseldorf 1906. 21 S. 8°.

2703. **Bleek, O.,** Die Dauerformeln in den Urkunden Ottos I. bis III. in ihrer Bedeutung für die Geltungsdauer der Urkunden. Diss. Greifswald 1907. 62 S. 8°.

2704. **Brieger, R.,** Die Herrschaft Rappoltstein. Ihre Entstehung und Entwicklung. Diss. Leipzig 1906. 78 S. 8°.

2705. **Creutzberg, H. A.,** Die Jugend des päpstlichen Nuntius Karl von Miltitz und sein Aufenthalt in Rom. Diss. Bonn 1907. 26 S. 8°.

2706. **Ehrentreich, H.,** Die freie Presse in Sachsen-Weimar von den Freiheitskriegen bis zu den Karlsbader Beschlüssen. Diss. Halle 1906. 28 S. 8°.

2707. **Bruckauf, J.,** Vom Fahnlehn und von der Fahnenbelehnung im alten deutschen Reiche. Diss. Leipzig 1906. 113 S. 8°.

2708. **Erb, K.,** Behandlung der Indier in Theorie und Praxis zur Zeit der Anfänge spanischer Herrschaft in Amerika (1492 bis ca. 1560). Diss. Bern 1906. 108 S. 8°.

2709. **Feller, R.,** Ritter Melchior Lussy von Unterwalden, seine Beziehungen zu Italien und sein Anteil an der Gegenreformation. Diss. Bern 1906. 233 S. 8°.

2710. **Finder, E.,** Die Vierlande um die Wende des 16. und 17. Jahrh. Ein Beitrag zur Kulturgeschichte Niedersachsens. Progr. Hamburg 1907. 41 S. 8°.

2711. **Geissner, V.,** Die im Mainzer Museum befindlichen Sigillata-Gefässe und ihre Stempel. 1. Nachtrag. Progr. Mainz 1907. 11 S. m. 1 Taf. 8°.

2712. **Harnack, A.,** Protestantismus und Katholizismus in Deutschland. Progr. Berlin 1907. 26 S. 4°.

2713. **Harvey, A. E.,** Martin Bucer in England. Diss. Marburg 1906. 182 S. 8°.

2714. **Haustein, P.,** Wirtschaftliche Lage und soziale Bewegungen im Kurfürstentum Trier während des Jahres 1525. Diss. Halle 1907. 45 S. 8°.

2715. **Hoboh m, E.,** Zur Geschichte der Halberstädter Schützengesellschaft. Progr. Halberstadt 1907. 66 S. 4°.

2716. **Kaeufer, P.,** Der Freiherr vom und zum Stein. Progr. Neuwied 1907. 9 S. 4°.

2717. **Kluth, E.,** Der deutsche Ritterorden und seine Burgen. Progr. Oberhausen 1907. 16 S. 4°.

2718. **Knaake, E.,** Leben und Wirken der Königin Luise im Lichte der Geschichte. 2. Teil. Königin Luise während der Unglücksjahre 1806 und 1807. Progr. Tilsit 1907. 117 S. 8°.

2719. **Koch, F,** Joachim Mörlin als samländischer Bischof vom Jahre 1567 bis 1571. Diss. Leipzig 1907. 57 S. 8°.

2720. **Kuhnert, A.,** Der Streit um die geschichtswissenschaftlichen Theorien Karl Lamprechts. Diss. Erlangen 1906. 53 S. 8°.

2721. **Kühns, W.,** Geschichte des Passauischen Vertrages 1552. Diss. Göttingen 1906. 98 S. Gr. 8°.

2722. **Messerschmidt, W.,** Der rheinische Städtebund von 1381—1389. Diss. Marburg 1906. 229 S. 8°.

2723. **Moritz, H.,** Reformation und Gegenreformation in Fraustadt. Teil I. Progr. Posen 1907. 40 S. 4°.

2724. **Münnich, Fr.,** Die Individualität der mittelalterlichen Geschichtsschreiber bis zum Ende des 11. Jahrhunderts. Diss. Halle 1907. 99 S. 8°.

2725. **Perlbach, M., u. J. Luther,** Ein neuer Bericht üb. Luthers Verbrennung der Bannbulle. Akad. Berlin 1907. 8 S. Lex. 8°.

2726. **Petenke, W.,** Der Konflikt zwischen Preussens Staats- und Heeresleitung während der Okkupation in Frankreich, Juli bis November 1815. Diss. Greifswald 1906. 66 S. 8°.

2727. **Prutz, H.,** Zur Genesis des Templerprozesses. Akad. München 1907. 63 S. Gr. 8°.

Digitized by Google

2728. **Rademacher, O.**, Die Merseburger Bischofschronik. Tl. II. (1136—1341) Progr. Merseburg 1907. 37 S. 8°.
2729. **Richert, E.**, Die Schlacht bei Guinegate 7. August 1479. Diss. Berlin 1907. 103 S. m. 2 Karten. 8°.
2730. **Richter, H.**, Die Verhandlungen über die Aufnahme der Reformierten in den Religionsfrieden auf dem Friedenskongress zu Osnabrück 1645—1648. Diss. Leipzig 1906. 99 S. 8°.
2731. **Roth, C.**, Die Auflösung der Tiersteinischen Herrschaft. Diss. Basel 1906. 178 S. m. 1 Karte. 8°.
2732. **Schmidt, E.**, Aus der Vorgeschichte der Altmark. 2 Teil. Progr. Seehausen 1907. 15 S. 4°.
2733. **Schneider, Th.**, Religionsgeschichtliche Bilder aus Nassau. Tl. II. Progr. Wiesbaden 1907. 48 S. 4°.
2734. **Schrohe, H.**, Edmund Rokoch. Ein Mainzer Kaufmann und Beamter des XVII. Jahrh. Tl. I. Progr. Mainz 1907. 93 S. 8°.
2735. **Schwab, J.**, Ludwig Hillesheim, Humanist und Bürgermeister von Andernach im 16. Jahrhundert. Progr. Andernach 1906. 143 S. m. 1 Taf. u. 1 Portr. 8°.
2736. **Seidel, H.**, Spuren des Slaventums zwischen Mulde und Saale, mit besonderer Berücksichtigung der Kreise Delitzsch und Bitterfeld. Progr. Delitzsch 1907. 18 S. 4°.
2737. **Simon, K.**, Der Einfluss der englischen Seegewalt auf die Feldzüge Napoleons in Mittel- und Osteuropa. Progr. Schwiebus 1907. 12 S. 4°.
2738. **Thamm, M.**, Die Kellnerei des kurtrierischen Amtes Montabaur nach ungedruckten Quellen dargestellt. Progr. Montabaur 1907. 22 S. 4°.
2739. **Thom, R.**, Die Schlacht bei Pavia (24 Febr. 1525.) Diss. Berlin 1907. 55 S. 8°.
2740. **Tuckermann, W.**, Das Gewerbe der Stadt Hildesheim bis zur Mitte des fünfzehnten Jahrhunderts. Diss. Tübingen 1906. 156 S. 8°.

Geographie.

(Ethnologie — Anthropologie.)

2741. **Dingeldein, O.**, Eine Ferienreise nach dem Goldnen Horn. Progr. Büdingen 1907. 37 S. 8°.
2742. **Flückiger, O.**, Die obere Grenze der menschlichen Siedelungen in der Schweiz abgeleitet auf Grund der Verbreitung der Alphütten. Diss. Bern 1906. 60 S. m. 1 Karte. 8°.
2743. **Isbert, H.**, Geschichte, Natur und Bedeutung der Insel Sachalin. Diss. Bonn 1907. 63 S. m. 1 Karte. 8°.
2744. **Lobmeier, J.**, Johann Georg Sulzer in seinem Verhältnis zur physikalischen Geographie. Diss. Erlangen 1907. 63 S. 8°.
2745. **Stahl, A.**, Ein Ferienkursus in Saint-Valery-en-Caux zugleich ein Beitrag zum Verständnis des Küstenstrichs. Progr. Greifswald 1907. 32 S. 8°.
2746. **Uetzmann, R.**, Die geographische Lage Hamburgs. Diss. Giessen 1906. 55 S. m. 2 Karten. 8°.
2747. **Wüstchke, J.**, Beiträge zur Siedelungskunde des nördlichen subherzynischen Hügellandes. Diss Halle 1907. 81 S. Gr. 8°.
2748. **Zahn, G. W. v.**, Die Stellung Armeniens im Gebirgsbau von Vorderasien. Tl. I. Diss. Berlin 1906. 29 S. m. 2 Karten. Gr. 8°.

Rechtswissenschaft.

2749. **Baden, J.**, B. G. B. § 2078 Abs. 2 in Verbindung mit § 2339 Abs. 1. No. 3. Diss. Rostock 1906. 60 S. 8°.
2750. **Barfurth, H.**, Der Begriff des Besitzdieners. (§ 855 B. G. B.) Diss. Rostock 1905. 86 S. 8°.
2751. **Barlet, K.**, Das bayerische Wildschadenrecht. Diss. Erlangen 1907. 63 S. 8°.
2752. **Baerwald, M.**, Wiederverheiratung eines im Auslande geschiedenen Deutschen im Inlande. Diss. Breslau 1906. 33 S. 8°.

Digitized by Google

2753. **Bauer, H.,** Die Haftung des Aufsichtsrats der Aktiengesellschaft. Diss. Leipzig 1906. 68 S. 8°.
2754. **Bauer, H.,** Die telegraphische Depesche als Gegenstand der Urkundenfälschung im deutschen Strafrecht. Diss. Heidelberg 1907. 81 S. 8°.
2755. **Beckhaus, R.,** Die Subsidiarität des Bereicherungsanspruchs nach dem Bürgerlichen Gesetzbuch. Diss. Heidelberg 1906. 61 S. 8°.
2756. **Beinert, R.,** Die Ausdehnung der Privatklage. Diss. Heidelberg 1906. 61 S. 8°.
2757. **Berckhoff, O.,** Der Wirt in seinen privatrechtlichen Beziehungen zum Publikum. Diss. Heidelberg 1906. 64 S. 8°.
2758. **Beyer, R.,** Wie ist der § 2007 des Bürgerlichen Gesetzbuches zu verstehen und in welchen Fällen findet er Anwendung? Diss. Greifswald 1907. 23 S. 8°.
2759. **Billmann, E.,** Haftung der juristischen Personen für die zum Schadenersatz verpflichtenden ausserkontraktlichen Handlungen ihrer Vertreter. Diss. Erlangen 1906. 34 S. 8°.
2760. **Boas, H.,** Ueber l. 24 D. de fideiussoribus 46, I. Ein Beitrag zur Lehre vom Kreditauftrage nach römischem Recht und nach B. G. B. Diss. Heidelberg 1907. 52 S. 8°.
2761. **Boelling, F.,** Die Rechtsfolgen einer falschen Todeserklärung nach heutigem Recht. Diss. Heidelberg 1906. 44 S. 8°.
2762. **Bölte, K.,** Das Namensrecht in seiner geschichtlichen Entwicklung bis zum Inkrafttreten des B. G. B., und Schutz des Namens nach B. G. B., unter besonderer Berücksichtigung des § 12. Diss. Heidelberg 1906. 63 S. 8°.
2763. **Böttcher, V.,** Die Bestattungspflicht nach bürgerlichem Recht. Diss. Rostock 1906. 63 S. 8°.
2764. **Calmon, C.,** Die rechtliche Stellung des Prokuristen im Immobiliarverkehr. Diss. Heidelberg 1906. 66 S. 8°.
2765. **Claussen, B.,** Die Beendigung des mittelbaren Eigenbesitzes nach Bürgerlichem Gesetzbuch mit Rückblick auf römischrechtliche Grundsätze. Diss. Heidelberg 1906. 49 S. 8°.
2766. **Cohn, M.,** Die rechtliche Natur des Erfinderrechts nach dem Reichspatentgesetz. Diss. Erlangen 1906. 53 S. 8°.
2767. **Cohn, M.,** Das fiduziarische Rechtsgeschäft. Diss. Marburg 1905. 50 S. 8°.
2768. **Danielsen, B.,** Der Begriff der höheren Gewalt im heutigen Verkehrsrecht. Diss. Rostock 1905. 44 S. 8°.
2769. **Doehle, H.,** Der Verwendungsanspruch des Besitzers. Diss. Erlangen 1907. 81 S. 8°.
2770. **Döring, O.,** Feuerbachs Straftheorie und ihr Verhältnis zur Kantischen Philosophie. Diss. Jena 1906. 48 S. 8°.
2771. **Dreyer, F.,** Die rechtliche Stellung des Gemeindewaisenrats in Preussen. Diss. Marburg 1906. 77 S. 8°.
2772. **Eberth, R. L.,** Die Pflichten des Spediteurs. Diss. Leipzig 1906. 129 S. 8°.
2773. **Ehlers, W.,** Die Haftung des Frachtführers nach dem deutschen Handelsgesetzbuch vom 10. Mai 1897. Diss. Göttingen 1906. 89 S. 8°.
2774. **Elvers, A.,** Das Pfandrecht des Vermieters nach dem bürgerlichen Gesetzbuche. Diss. Rostock 1906. 47 S. 8°.
2775. **Fath, K.,** Die Haftung für Tiere nach römischem Recht, älterem deutschem Recht und nach dem Bürgerlichen Gesetzbuch. Diss. Heidelberg 1906. 58 S. 8°.
2776. **Feyerabend, A.,** Die Gütertrennung des B. G. B. Diss. Rostock 1905. 83 S. 8°.
2777. **Fischer, M.,** Strafbare Körperverletzung nach ärztlichem Eingriff. Diss. Leipzig 1906. 29. 8°.
2878. **Frank, L.,** Brandstiftungen. Psychiatrisch-klinische Beiträge zur Strafrechtspflege. Diss. Bern 1906. 86 S. 8°.
2779. **Freundlich, L.,** Die gemeinrechtliche Lehre vom dolus causam dans und incidens. Wie verhält sich zu derselben das Bürgerliche Gesetzbuch? Diss. Greifswald 1906. 56 S. 8°.
2780. **Friedberg, E.,** Ein neues Gesetzbuch für die katholische Kirche. Tl. I. Gel. Leipzig 1907. 40 S. 8°.
2781. **Friedrichs, O.,** Die Prozessführung des Vorerben. Diss. Heidelberg 1906. 36 S. 8°.

Digitized by Google

2782. **Fritsch, E.,** § 931 B. G. B. und die Cession der Rei Vindicatio. Diss. Erlangen 1907. 108 S. 8°.
2783. **Fuhrmann, E.,** Beiträge zur Lehre von der Erfüllung, Vollmacht und Genehmigung unter Zugrundelegung der l 12 D. de solutionibus et liberationibus (46,3). Diss. Jena 1906. 55 S. 8°.
2784. **Gans, R. O.,** Das ärztliche Berufsgeheimnis des § 300 R. Str. G. B. Diss. Heidelberg 1907. 46 S. 8°.
2785. **Gautier, F.,** Das Wesen des Staatsgebiets dargestellt am Kondominat. Diss. Heidelberg 1906. 33 S. 8°.
2786. **George, Th.,** Die Abzahlungsgeschäfte. Diss. Leipzig 1906. 60 S. 8°.
2787. **Gerritzen, J.,** Die befreite Vormundschaft über Minderjährige nach dem Bürgerlichen Gesetzbuch. Diss. Erlangen 1907. 43 S. 8°.
2788. **Gleiniger, W.,** Das Wesen der Aktienzeichnung, Rechte und Pflichten aus der Zeichnung. Diss. Jena 1906. 56 S. 8°.
2789. **Gmür, E.,** Rechtsgeschichte der Landschaft Gaster. Diss. Bern 1905. 396 S. 8°.
2790. **Goldstein, W.,** Die Haftung des Gläubigers nach vollendeter Zwangsvollstreckung in eine dem Schuldner nicht gehörige Sache. Diss. Rostock 1906. 55 S. 8°.
2791. **Günther, K.,** Das Frachtbriefduplikat nach Eisenbahnfrachtrecht. Diss. Rostock 1906. 50 S. 8°.
2792. **Haberland, K.,** Die Feier der Sonn- und Festtage nach preussisch-deutschem Recht. Diss. Erlangen 1907. 48 S. 8°.
2793. **Habrucker, W.,** Rechtsempirie und Rechtstheorie. Diss. Halle 1906. 72 S. 8°.
2794. **Hartung, W.,** Die Denkmalspflege im juristischen Sinn mit spezieller Berücksichtigung Bayerns. Diss. Erlangen 1906. 80 S. 8°.
2795. **Hauschild, H.,** Das Reichsgesetz über die Erwerbung und den Verlust der Reichs- und Staatsangehörigkeit vom 1. Juni 1870 in seiner Anwendung auf die deutschen Schutzgebiete. Diss. Leipzig 1906. 83 S. 8°.
2796. **Heidrich, K.,** Das gemeinschaftliche Testament und der gemeinschaftliche Erbvertrag nach dem gemeinen Recht und nach dem Bürgerlichen Gesetzbuch. Diss. Heidelberg 1906. 45 S. 8°.
2797. **Heikes, H.,** Das ostfriesische Gesinderecht auf Grund der Dienstbotenordnung für Ostfriesland und Harlingerland vom 10. Juli 1859 unter Berücksichtigung des deutschen Bürgerlichen Gesetzbuchs. Diss. Rostock 1906. 100 S. 8°.
2798. **Heitsch, F.,** Die Verfügungsbeschränkung des § 161 B. G. B. Diss. Jena 1906. 35 S. 8°.
2799. **Hentzschel, A.,** Die Vereitelung der Zwangsvollstreckung § 288 des Str.-G.-B. Diss. Leipzig 1906. 84 S. 8°.
2800. **Hermann, K.,** Die Bestimmung der Leistung durch Gläubiger oder Schuldner. Diss. Rostock 1906. 72 S. 8°.
2801. **Hertz, P.,** Der Rechtscharakter der Vertretung nach § 31 und § 164 des Bürgerlichen Gesetzbuches. Eine vergleichende Studie. Diss. Rostock 1905. 73 S. 8°.
2802. **Heydemann, C.,** Konkurs der unter dem gesetzlichen Güterrechte stehenden Ehefrau. Diss. Rostock 1905. 70 S. 8°.
2803. **Hillenbrand, E.,** Der Scheinkaufmann. Diss. Leipzig 1906. 69 S. 8°.
2804. **Hoffmann, E.,** Die rechtliche Natur des Berichtigungsanspruchs aus § 894 des B. G. B. Diss. Rostock 1905. 76 S. 8°.
2805. **Holste, H.,** Die Vererbung des Sachbesitzers auf den Nacherben nach dem Bürgerlichen Gesetzbuche. Diss. Leipzig 1906. 38 S. 8°.
2806. **Huber, E.,** Der Credit (Creditanwartschaft) als selbständiges Rechtsgut. Diss. Zürich 1905. 81 S. 8°.
2807. **Jacke, F.,** Die Haftung des Stifters und seines Erben. Nach dem Rechte des Bürgerlichen Gesetzbuches. Diss. Rostock 1905. 38 S. 8°.
2808 **Isay, E.,** Die Staatsangehörigkeit der juristischen Personen. Diss. Bonn 1907. 72 S. 8°.
2809. **Kahnemann, W.,** Ueber einzelne Fragen aus dem Wechselrecht, insbesondere über den Kauf eines blankoindossierten Wechsels in öffentlicher Versteigerung. Ein Beitrag zur Lehre vom Blankoindossament. Diss. Heidelberg 1906. 46 S. 8°.
2810. **Kampff, A.,** Die Bedeutung des Schiffsregisters. Diss. Rostock 1905. 122 S. 8°.
2811. **Katz, L.,** Verhältnis der in §§ 2365 bis 2367 enthaltenen Vorschriften zu den allgemeinen Vorschriften zugunsten derjenigen, welche Rechte von einem Nichtberechtigen ableiten. Diss. Heidelberg 1906. 33 S. 8°.

Digitized by Google

2812. **Kempe, K. G.,** Die Gegensätze der Verwaltung und Nutzniessung des Ehemanns und des Vaters. Diss. Erlangen 1906. 104 S. 8°.
2813. **Kirchberg, P.,** Ueber das Erfordernis des Vermögensinteresses zur Gültigkeit von Schuldenverhältnissen nach dem B. G. B. Diss. Rostock 1905. 42 S. 8°.
2814. **Kirschbaum, M.,** Der Vertrag zugunsten Dritter von Todes wegen. Diss. Heidelberg 1906. 52 S. 8°.
2815. **Koppe, F.,** Das Recht am eigenen Körper, insbesondere seine Gestaltung bezüglich der Bestandteile, die vom Körper getrennt werden. Diss. Erlangen 1907. 92 S. 8°.
2816. **Krefft, O.,** Beiträge zur Lehre vom nichtrechtsfähigen Verein. Diss. Heidelberg 1906. 69 S. 8°.
2817. **Krüger, J.,** Zum Begriffe „herrenlos" im Bürgerlichen Gesetzbuch. Diss. Rostock 1905. 96 S. Gr. 8°.
2818. **Kruse, H.,** Die Haftung des Tierhalters für den durch seine Tiere angerichteten Schaden nach Bürgerlichem Gesetzbuche (§ 833) unter Berücksichtigung des vor dem Inkrafttreten des B. G. B. geltenden Rechtes (römisch-gemeines Recht, allgemeines Landrecht und Code civil). Diss. Rostock 1905. 80 S. 8°.
2819. **Kühne, A.,** Der Tatbestand der Erpressung in § 253 des Reichsstrafgesetzbuches. Diss. Heidelberg 1906. 97 S. 8°.
2820. **Kulau, W.,** Wirkungen des Annahmeverzuges nach dem B. G. B. Diss. Leipzig 1906. 68 S. 8°.
2821. **Küntzel, H.,** Der Niessbrauch an einem Handelsgeschäft nach neuem Recht. Diss. Heidelberg 1906. 50 S. 8°.
2822. **Lambertus, O.,** Das sog. landesherrliche Patronatrecht. Diss. Breslau 1907. 57 S. 8°.
2823. **Landau, L.,** Die Aktiengesellschaft als Aktionär. Ein Beitrag zur Trusttrage. Diss. Leipzig 1906. 79 S. 8°.
2824. **Lange, F.,** Die rechtliche Natur der unbestellten Zusendungen. Diss. Heidelberg 1907. 76 S. 8°.
2825. **Lange, F.,** Die Anfechtung letztwilliger Verfügungen nach §§ 2078—2083 des Bürgerlichen Gesetzbuches. Diss. Rostock 1905. 79 S. 8°.
2826. **Lerch, F.,** Unterliegen die Handlungen eines Vereinsorgans den gesetzlichen Bestimmungen über die Stellvertretung. Diss. Breslau 1906. 61 S. 8°.
2827. **Lilienfeld, H.,** Die Selbständigkeit des Vormundes nach dem Recht des Bürgerlichen Gesetzbuches. Diss. Marburg 1906. 46 S. 8°.
2828. **Lingenberg, E.,** Die Aufhebung der ehelichen Gemeinschaft nach dem bürgerlichen Gesetzbuch. Diss. Leipzig 1906. 66 S. 8°.
2829. **Löber, H.,** Die Anwendbarkeit des § 183 der Konkursordnung auf den Konkurs der Handelsgesellschaften. Diss. Rostock 1906. 35 S. 8°.
2830. **Lotz, V.,** Der Unterhaltsanspruch der Ehegatten. Diss. Giessen 1905. 101 S. 8°.
2831. **Mandowsky, K.,** Grenzscheidung zwischen nichtrechtsfähigem Verein und Gesellschaft. Diss. Erlangen 1907. 60 S. 8°.
2832. **Mann, F. K.,** Die Verpfändung eines Wechsels durch Einigung und Uebergabe des indossierten Papiers. Ein Beitrag zur Theorie des Wechselaktes. Diss. Göttingen 1906. 62 S. 8°.
2833. **Marx, F.,** Die Fürsorge der Herrschaft für ihr krankes Gesinde nach der preuss. Gesindeordnung vom 8. November 1810 und dem Bürgerlichen Gesetzbuche. Diss. Heidelberg 1907. 34 S. 8°.
2834. **Masch, C.,** Die Voraussetzungen des kaufmännischen Zurückbehaltungsrechts bei normaler Vermögenslage des Schuldners. (§ 369 H. G. B.) Diss. Leipzig 1906. 38 S. 8°.
2835. **Maurach, J.,** Das Notwegsrecht. Diss. Rostock 1905. 86 S. 8°.
2836. **Neumann, R.,** Der dingliche Vertrag. Diss. Rostock 1905. 69 S. 8°.
2837. **Meyer, F. E.,** Schuldbrief und Gült nach den schweizerischen Zivilgesetzbuch-Entwürfen von 1900—1904. Diss. Zürich 1905. 194 S. 8°.
2838. **Meyer, G.,** Der Verzug des Gläubigers im schweizerischen Obligationenrecht. Diss. Zürich 1906. 99 S. 8°.
2839. **Meyns, Fr.,** Die rechtliche Grundlage der gemeinrechtlichen Haftung ex recepto und der Haftung des Gastwirts gegenüber dem Gaste in Beziehung auf Schaden an eingebrachten Sachen nach B. G. B. Diss. Erlangen 1906. 33 S. 8°.
2840. **Mierendorff, J.,** Die Vorlegung von Sachen nach dem Bürgerlichen Gesetzbuche. Diss. Rostock 1905. 91 S. 8°.

Digitized by Google

2841. **Moeder, M.,** Die Gewährleistung des Verkäufers für verkaufte Wertpapiere. Diss. Heidelberg 1906. 102 S. 8°.
2842. **Motulsky, L.,** Der Begriff der Frucht nach römischem Recht und dem bürgerlichen Gesetzbuche. Diss. Erlangen 1907. 66 S. 8°.
2843. **Müller, A.,** Anwendbarkeit der Vorschriften des B. G. B. über den Dienstvertrag auf das Rechtsverhältnis zwischen Redakteur, Verleger und Berichterstatter einer Zeitung. Diss. Heidelberg 1905. 54 S. 8°.
2844. **Oblasser, E. W.,** Der Begriff „abhanden kommen", im Sinne des Bürgerlichen Gesetzbuchs unter Berücksichtigung der geschichtlichen Entwicklung. Diss. Heidelberg 1906. 49 S. 8°.
2845. **Ottemeyer, G.,** Die bäuerlichen Rechtsverhältnisse in den Luxemburger Weistümern. I. Allgemeiner Teil. Progr. Borna 1907. 19 S. 4°.
2846. **Parcus, A.,** Der Wechselbereicherungsanspruch in geschichtlicher, dogmatischer und vergleichender Darstellung. Diss. Heidelberg 1905. 47 S. 8°.
2847. **Petermann, W.,** Justinianisches Schatzrecht. Diss. Leipzig 1906. 36 S. 8°.
2848. **Plöttner, O.,** Ueber die rechtliche Natur der Testamentsvollstreckung. Diss. Leipzig 1906. 62 S. 8°.
2849. **Plumon, E.,** Die französische Rechtsprechung im Gebiet des Konsular- und Gesandtschaftsrechtes. Diss. Heidelberg 1906. 60 S. 8°.
2850. **Püttgen, H.,** Gehören das Firmenrecht und das Warenzeichenrecht zu den vererblichen Vermögensrechten, sind sie insbesondere Bestandteile der Konkursmasse? Diss. Rostock 1906. 47 S. 8°.
2851. **Reinhard, C.,** Die Giroumschreibung. Diss. Rostock 1906. 51 S. 8°.
2852. **Rose, A.,** Das sogenannte forum arresti nach seinen historischen Grundlagen und seiner heutigen Bedeutung. Ein Beitrag zur Geschichte und Interpretation des § 23 der Zivilprozessordnung. Diss. Heidelberg 1907. 38 S. 8°.
2853. **Roth, A.,** Ueber ordentliche streitige Zivilgerichtsbarkeit. Diss. Heidelberg 1906. 125 S. 8°.
2854. **Roth, W.,** Die Entstehung des agnatischen Revokationsrechts und der besonderen Stellung der Deszendenten im langobardischen Lehnrecht. Diss. Göttingen 1906. 52 S. 8°.
2855. **Rümelin, M.,** Bernhard Windscheid u. sein Einfluss auf Privatrecht u. Privatrechtswissenschaft. Geb. Tübingen 1907. 48 S. Lex. 8°.
2856. **Rusch, M.,** Grund und Umfang der Haftung für Tierschaden (§ 833 B. G. B.) Diss. Rostock 1905. 70 S. 8°.
2857. **Schellmann, O.,** Der Schutz des Pseudonyms nach den Reichsgesetzen, insbesondere nach dem Bürgerlichen Gesetzbuch. Diss. Marburg 1906. 78 S. 8°.
2858. **Schiesser, L.,** Die Höchstbetragshypothek. Diss. Leipzig 1906. 71 S. 8°.
2859. **Schlosser, K.,** Der § 833 des Bürgerlichen Gesetzbuchs. Ein Beitrag zur Lehre von der Haftung für Tierschäden. Diss. Leipzig 1906. 78 S. 8°.
2860. **Schmid, P.,** Das Glarnerische Hypothekarrecht in historisch-dogmatischer Darstellung. Diss. Zürich 1906. 152 S. 8°.
2861. **Schülein, J.,** Die Prokura des neuen Handelsgesetzbuches. Diss. Erlangen 1907. 69 S. 8°.
2862. **Schultz, H.,** Der Tod des Gemeinschuldners im anhängigen Konkurse und die Rechtsstellung des annehmenden Erben. Diss. Jena 1906. 53 S. 8°.
2863. **Schulz, R.,** Die Wirkung des nach Aufgebot der Nachlassgläubiger ergangenen Ausschlussurteils. Diss. Göttingen 1906. 52 S. 8°.
2864. **Schwarz, N.,** Zur Formvorschrift des § 566 B. G. B. Diss. Rostock 1905. 25 S. 8°.
2865. **Seidel, W.,** Die Zuständigkeit deutscher Nachlassgerichte beim Tode von Ausländern. Diss. Rostock 1905. 77 S. 8°.
2866. **Seifried, A.,** Vorsatz und Handlung des Betrügers. Diss. Heidelberg 1906. 79 S. 8°.
2867. **Silbernagel, A. F.,** Das Verhältnis des bayerischen Landes-Versicherungsrechts zum Reichs-Privatrecht, unter besonderer Berücksichtigung der Immobiliar-Versicherung. Diss. Heidelberg 1907. 69 S. 8°.
2868. **Sommer, P.,** Recht des Kreditbriefs. Eine Studie aus dem deutschen bürgerlichen Recht. Diss. Heidelberg 1906. 25 S. 8°.
2869. **Spellerberg, R.,** Die Verjährung von Forderungen im Kontokorrent. Diss. Erlangen 1906. 55 S. 8°.

Digitized by Google

2870. **Spiegelberg, E.,** Die offene Handelsgesellschaft als Teilnehmerin an einer anderen offenen Handelsgesellschaft. Diss. Göttingen 1906. 56 S. 8°.
2871. **Springer, B.,** Der Begriff des dauernden Dienstverhältnisses im Bürgerlichen Gesetzbuch. Diss. Heidelberg 1906. 31 S. 8°.
2872. **Stein, F.,** Ueber Vertragseinheit und Vertragsmehrheit beim Kauf im römischen und heutigen bürgerlichen Rechte. Diss. Breslau 1907. 48 S. 8°.
2873. **Stolle, A.,** Die Versicherung für fremde Rechnung nach dem Entwurfe eines Gesetzes über den Versicherungsvertrag von 1905. Diss. Göttingen 1906. 64 S. 8°.
2874. **Stolting, H.,** Erwerb und Verlust der Mitgliedschaft bei der eingetragenen Genossenschaft. Diss Göttingen 1906. 61 S. 8°.
2875. **Stromeyer, E.,** Rechtsvermutungen des bürgerlichen Rechts und des Handelsrecht zu Gunsten der Besitzer von beweglichen Sachen und Wertpapieren. Diss. Heidelberg 1906. 90 S. 8°.
2876. **Student, M.,** Streitfragen bei der Lehre vom Mundraub. Diss. Rostock 1906. 40 S. 8°.
2877. **Theinert, H.,** Ein Beitrag zur rechtlichen Kennzeichnung der Konsistorial-Synodalverfassung der altpreussischen evangelischen Landeskirche. Diss. Göttingen 1906. 114 S. 8°.
2878. **Tunmann, P.,** L. 7. Dig. de usu fructu earum rerum, quae usu consumuntur vel minuuntur 7, 5, ein Vergleich mit § 1067 des „Bürgerlichen Gesetzbuches für das Deutsche Reich". Diss. Heidelberg 1906. 72 S. 8°.
2879. **Urysohn, J.,** Das Verbrechen des Hochverrats („Bunt protiw wlasti werchownoi") im russischen Strafrecht geschichtlich und dogmatisch dargestellt. Diss. Heidelberg 1906. 117 S. 8°.
2880. **Vogt, P. R.,** Das gesetzliche Erbrecht des Fiskus. Diss. Leipzig 1906. 31 S. 8°.
2881. **Weber, O.,** Die Schiffsgewalt des Kapitäns und ihre geschichtlichen Grundlagen. Diss. Bonn 1907. 118 S. 8°.
2882. **Weerts, H.,** Der Einfluss der Todeserklärung im Familienrecht. Nach dem Bürgerlichen Gesetzbuch für das deutsche Reich. Diss. Leipzig 1906. 74 S. 8°.
2883. **Wieland, C. A.,** Der Denkmal- und Heimatschutz in der Gesetzgebung der Gegenwart. Univ.-Progr. Basel 1905. 59 S. 4°.
2884. **Will, E.,** Die gesetzlichen Pfandrechte des Seerechts und des Binnenschiffahrtsrechts an Gütern. Diss. Heidelberg 1906. 52 S. 8°.
2885. **Winckler, W.,** Das dingliche Vorkaufsrecht §§ 1094 ff. B. G. B. Diss. Rostock 1905. 83 S. 8°.
2886. **Winter, H.,** Der Betrieb des Erwerbsgeschäftes der Ehefrau. Diss. Giessen 1905. 58 S. 8°.
2887. **Wolffenstein, S.,** Das Wesen der condictio im römischen und heutigen bürgerlichen Recht. Diss. Erlangen 1906. 98 S. 8°.
2888. **Wolters, H.,** Die Sammlungen zu wohltätigen und gemeinnützigen Zwecken. Diss. Rostock 1906. 92 S. 8°.
2889. **Zabel, J.,** Der Leihvertrag. Diss. Heidelberg 1906. 101 S. 8°.
2890. **Zimmermann, G.,** Die Hauptgrundlagen der Deichlast nach altem und neuem ostfriesischen Deichrecht. Diss. Göttingen 1906. 53 S. 8°.

Staatswissenschaften und Volkswirtschaft.

2891. **Adler, M.,** Karl Arnd und seine Stellung in der Geschichte der Nationalökonomie. Ein Beitrag zur Theorie der deutschen Freihandelsbewegung im XIX. Jahrhundert. Diss. Bern 1906. 74 S. 8°.
2892. **Bauer, K.,** Die sozialpolitische Bedeutung der Kleinkraftmaschinen. Diss. Berlin 1907. 90 S. 8°.
2893. **Bodenstedt, Fr.,** Die volkswirtschaftliche Bedeutung der Ueberland- und Städtebahnen unter besonder-r Berücksichtigung der Entwicklung und Betriebsergebnisse der deutschen Kleinbahnen. Diss. Giessen 1906. 73 S. 8°.
2894. **Cremer, E.,** Ueber die Mitgliederbeteiligung bei den Kreditgenossenschaften nach Raiffeisen und Schulze-Delitzsch in Beziehung zur allgemeinen Wirtschafts- und Sozialgliederung. Diss. Bern 1906. 270 S. 8°.

Digitized by Google

2895. **Dermietzel, O.,** Statistische Untersuchungen über die Kapitalrente der grösseren deutschen Aktiengesellschaften (mit Ausschluss der Eisenbahnen) von 1876—1902. (ohne statistischen Anhang.) Diss. Göttingen 1906. 72 S. m. Tab. 8°.
2896. **Gociu, D.,** Ueber den landwirtschaftlichen Kredit in Rumänien. Diss. Erlangen 1907. 96 S. 8°.
2897. **Grantz,** Kulturelle Bedeutung der Wasserwirtschaft und Entwicklung der Wasserwirtschaft in Preussen. Gel. Berlin 1907. 19 S. 4°.
2898. **Hermes, A.,** Der Teilbau in Frankreich. Diss. Jena 1906. 48 S. 8°.
2899. **Hundt, O.,** Die deutsche Eisenblechfabrikation und die Kartellbildungen in dieser Industrie. Diss. Heidelberg 1907. 126 S. 8°.
2900. **Jowanowitsch, K.,** Neuere Bestrebungen in der Heimstättenbewegung. Diss. Bonn 1906. 89 S. 8°.
2901. **Keller, K.,** Die Besteuerung der Gebäude und Baustellen. (V. Die Besteuerung des unverdienten Wertzuwachses). Diss. Berlin 1907. 62 S. 8°.
2902. **Lewis, E. D. L.,** Ein Beitrag zur Entwickelung der Baumwollindustrie in den nordamerikanischen Südstaaten. Diss. Berlin 1907. 44 S. 8°.
2903. **Lifschitz, F.,** Ad. Smiths Methode im Lichte der deutschen nationalökonomischen Litteratur des XIX. Jahrhunderts. Diss. Bern 1906. 70 S. 8°.
2904. **Loen, W. Frhr. v.,** Das Erfordernis der ministeriellen Gegenzeichnung nach dem Staatsrecht Preussens und des Deutschen Reichs. Diss. Breslau 1907. 68 S. 8°.
2905. **Müller,** G., Beiträge zum bayerischen Budgetrecht insbesondere zum Recht des bayerischen Militäretats. Diss. Erlangen 1907. 52 S. 8°.
2906. **Neimeier, A.,** Die badische Rinderzucht und der Grenzverkehr unter besonderer Würdigung der Zollpolitik. Diss. Bern 1906. 110 S. 8°.
2907. **Nikophoroff, N. Ch.,** Wesen und Finanzen der Gemeinden in Bulgarien. Diss. Halle 1907. 117 S. 8°.
2908. **Peters, E.,** Der Begriff sowie die staats- und völkerrechtliche Stellung der Eingeborenen in den deutschen Schutzgebieten nach deutschem Kolonialrecht. Diss. Göttingen 1906. 55 S. 8°.
2909. **Pupke, W.,** Die Lohnstatistik in Deutschland. Diss. Halle 1907. 110 S. 8°.
2910. **Rumpelt, K.,** Die Stellvertretung des Reichskanzlers. Diss. Breslau 1907. 58 S. 8°.
2911. **Schoenborn, W.,** Das Oberaufsichtsrecht des Staates im modernen deutschen Staatsrecht. Diss. Heidelberg 1906. 63 S. 8°.
2912. **Schuster, H.,** Die Verantwortlichkeit des Reichskanzlers. Diss. Erlangen 1906. 45 S. 8°.
2913. **Stoffel, F.,** Die Fischereiverhältnisse des Bodensees unter besonderer Berücksichtigung der an ihm bestehenden Hoheitsrechte. Historisch-dogmatische Studie. Diss. Bern 1906. 359 S. m. 4 Tab. 8°.
2914. **Stötzel, F.,** Die Bodenbewegung im rheinisch-westfälischen Kohlenbezirk. Eine wirtschaftliche Studie. Diss. Erlangen 1907. 65 S. m. Tab. u. Tafeln. 8°.
2915. **Uhde, K.,** Die Produktions-Bedingungen des deutschen und englischen Steinkohlen-Bergbaus. Diss. Göttingen 1906. 80 S. 8°.
2916. **Vogel, A.,** Die Beschränkungen des Wanderbuchhandels in Deutschland. Historisch-kritische Darstellung. Diss. Tübingen 1906. 78 S. 8°.
2917. **Wehriede, E.,** Die Roherträge der deutschen Landwirtschaft im letzten Menschenalter. Diss. Leipzig 1906. 86 S. Gr. 8°.
2918. **Wilson, A. E.,** Gemeinwirtschaft und Unternehmungsformen im Mormonenstaat. (Kap. I bis II). Diss. Berlin 1907. 38 S. 8°.
2919. **Wlachoff, C.,** Die landwirtschaftliche Entwicklung Bulgariens. Diss. Erlangen 1907. 81 S. m. 2 Beil. 8°.

Medizin.

2920. **Adert, M. J.,** Contribution à l'étude de l' atrophie cérébrale. Un cas rare de tumeur (lipome) ayant donné lieu à une hydrocéphalie excessive. Diss. Genf 1906. 49 S. m. 2 Taf. 8°.
2921. **Affanassiewa, M.,** Statistischer Vergleich zwischen der Häufigkeit des Vorkommens der gewöhnlichen Augenkrankheiten der Privatpraxis einerseits und der Poliklinik andererseits. Diss. Bern 1906. 20 S. 8°.

Digitized by Google

2922. **Andreas, Fr. H.,** Ueber den Verlauf des Wochenbettes nach operativen Eingriffen. Diss. Marburg 1906. 42 S. 8°.
2923. **Bach, T.,** Die Repositionshindernisse bei der präglenoidalen Schultergelenkluxation, mit spezieller Berücksichtigung der Luxatio subcoracoidea. Diss. Bern 1906. 30 S. 8°.
2924. **Bannier, A.,** Physiologische Studien am gesunden Menschen im Ueberdruckapparate. Diss. Marburg 1906. 33 S. 8°.
2925. **Barth, C.,** Ueber die Technik der gebräuchlichsten Gehverbände bei Frakturen der unteren Extremitäten und die bisherigen Resultate dieser Behandlung. Mit Berücksichtigung ihrer Verwendbarkeit im Kriege. Diss. Bonn 1907. 23 S. 8°.
2926. **Bartsch, H.,** Ein Fall von hochgradiger Missbildung an den weiblichen Sexualorganen. Diss. Freiburg 1907. 32 S. 8°.
2927. **Baumm, G.,** 100 Fälle komplizierter Frakturen aus der chirurgischen Abteilung der städtischen Krankenanstalt zu Königsberg in Pr. Diss. Königsberg 1907. 53 S. 8°.
2928. **Beau, P.-F.,** Contribution à l'étude de la pression artérielle chez la femme à la fin de la grossesse, pendant l'accouchement et les suites de couches. Diss. Genf 1906. 81 S. 8°.
2929. **Beck, K.,** Ein Beitrag zur Lehre des akuten neurotischen Oedems. Diss. Heidelberg 1907. 21 S. 8°.
2930. **Bernhardt, G.,** Anginen, Scharlach und Gelenkrheumatismus in Anschluss an die Entfernung hyperplastischer Rachenmandeln und andere Operationen in den oberen Luftwegen. Diss. Rostock 1905. 44 S. 8°.
2931. **Besserer, J.,** Ueber Dauererfolge der Alexander-Adamsschen Operation. Diss Jena 1906. 41 S. 8°.
2932. **Boldt, R.,** Die Abtragung der Epiglottis wegen Tuberkulose. Diss. Rostock 1906. 41 S. 8°.
2933. **Bonnefoy, M.,** Simulation et Aliénation. (Analyse de quatorze cas cliniques. Diss. Genf 1906. 68 S. 8°.
2934. **Bornemann, W.,** Ueber Polyarthritis rheumatica acuta und Polymyositis rheumatica. Diss. Greifswald 1907. 28 S. 8°.
2935. **Bouvier, R.,** Ueber die moderne chirurgische Behandlung der diffusen Peritonitis und einige einschlägige Experimente. Diss. Bonn 1906. 35 S. 8°.
2936. **Bovet, F.,** Die Hedonal-Aethernarkose. Diss. Bern 1906. 30 S. 8°.
2937. **Brissard, A.,** La fréquence du goitre à l'asile de Bel-Air. Diss. Genf 1905. 30 S. 8°.
2938. **Bucky, G.,** Ueber die Einwanderung der Paratyphus-Bazillen von den Lymph- und den Blutbahnen aus in den Darm. Diss. Leipzig 1907. 28 S. 8°.
2939. **Bürgers, J.,** Ueber spontane Lactosurie in der Gravidität und im Puerperium. Diss. Bonn 1906. 30 S. 8°.
2940. **Butschkus, A.,** Ueber Lues des Hodens. Diss. Halle 1907. 37 S. 8°.
2941. **d'Arcis, H. E.,** Un cas de kyste vrai du femur. Étude sur les kystes des os longs. Diss. Genf 1906. 29 S. 8°.
2942. **Dietzfelbinger, H.,** Beitrag zur Lehre vom Hydrocephalus. Diss. Erlangen 1906. 31 S. 8°.
2943. **Dittmer, A.,** Klinische Untersuchungen über die Wirkung des Lokalanästhetikums Alypin beim Pferde. Diss. Giessen 1907. 31 S. 8°.
2944. **Dobrowolski, St.,** Ueber schwere Narbenkontrakturen nach Verbrennung und über Thiosinaminwirkung. Diss. Königsberg 1907. 38 S. 8°.
2945. **Doleff, N. P.,** Cytodiagnostic des épanchements pleuraux. Diss. Genf 1905. 180 S. 8°.
2946. **Drzewiecka-Dowgierd, A.,** Le narcyl. Etude expérimentale. Diss. Genf 1905. 54 S. 8°.
2947. **Duprat, H.,** L'adénopathie trachéobronchique tuberculeuse chez les enfants. Diss. Genf 1906. 69 S. 8°.
2948. **Feldhusen, M.,** Ueber die Einwirkung des Daboiagiftes auf die Nieren. Diss. Berlin 1907. 29 S. 8°.
2949. **Frey, G.,** Ueber regionäre Anästhesierung des Kehlkopfes. Diss. Bern 1906. 19 S. 8°.
2950. **Funk, E.,** Beitrag zur unblutigen Varizenbehandlung. Diss. Königsberg 1906. 24 S. 8°.

Digitized by Google

2951. **Gebb, H.,** Alypin, ein neues Anästhetikum. Diss. Giessen 1905. 35 S. 8°.
2952. **Ginsburg, M.,** Therapeutischer Wert der pneumatischen Trommelfellmassage. Diss. Bern 1905. 22 S. 8°.
2953. **Graeff, K. F.,** Ein Fall von Gumma der Harnblase. Beitrag zur Kenntnis der Blasensyphilis. Diss. Freiburg 1906. 28 S. 8°.
2954. **Hafemann, W.,** Ueber Heissluftkauterisation des Ulcus durum. Diss. Rostock 1905. 47 S. 8°.
2955. **Harter, H.,** Ein Beitrag zur Kenntnis der Handlipome. Diss. Freiburg 1906. 22 S. m. 4 Abb. 8°.
2956. **Hauk, J.,** Trauma der Magengegend und maligne Geschwulstbildung am Pylorus. Diss. Leipzig 1907. 26 S. 8°.
2957. **Haymann, H.,** Zur Lehre vom geborenen Verbrecher. Diss. Freiburg 1907. 72 S. 8°.
2958. **Heiniger, O.,** Ueber die Dauer-Erfolge chirurgischer Behandlung der Kniegelenks-Tuberkulose. Diss. Bern 1906. 41 S. 8°.
2959. **Hellwig, J.,** Ueber den syphilitischen Primäraffekt der Tonsille. Diss. Berlin 1907. 45 S. 8°.
2960. **Henneberg, H.,** L'anesthésie dite medullaire par les injections intrarachidiennes de stovaine. Diss. Genf 1905. 50 S. 8°.
2961. **Hering, W.,** Ein Beitrag zur Kasuistik der kongenitalen Kontrakturen des Kniegelenks in Streck- und Beugestellung. Diss. Halle 1907. 29 S. 8°.
2962. **Herrnberg, A.,** Ein Beitrag zur Kenntnis der Hemiatrophia faciei. Diss. Rostock 1906. 42 S. 8°.
2963. **Herten, E.,** Ueber Aetiologie und Therapie der Chorea minor an der Hand von 35 Fällen aus der Medizinischen Universitäts-Klinik in Bonn. Diss. Bonn 1907. 35 S. 8°.
2964. **Hesse, E.,** Der Einfluss des Rauchens auf den Kreislauf. Diss. Leipzig 1907. 14 S. Gr. 8°.
2965. **Hissbach, R.,** Ueber das Vorkommen der amyloiden Degeneration bei Tieren. Diss. Leipzig 1907. 79 S. 8°.
2966. **Jaeggy, E.,** Kystombildung im Bereiche eines Renculus. Diss. Bern 1906. 12 S. m. 8 Taf. 8°.
2967. **Jmchanitzky, M.,** Quelles sont les voies que suit dans le coeur l'excitation motrice? Diss. Bern 1906. 17 S. m. 2 Taf. 8°.
2968. **Jolowicz, E.,** Ueber Cholecystitis typhosa. Diss. Leipzig 1907. 28 S. 8°.
2969. **Issel, E.,** Messende Versuche über binokulare Entfernungswahrnehmung. Diss. Freiburg 1907. 29 S. m. 4 Fig. 8°.
2970. **Juda, A.,** Ueber das Delirium tremens. Diss. Rostock 1905. 39 S. 8°.
2971. **Jungklaus, W.,** Pathologisch-anatomische Untersuchungen bei akuter und chronischer Gefügelcholera. Diss. Leipzig 1906. 25 S. m. 1 Taf. 8°.
2972. **Kalser, F.,** Zur Kenntnis der primären Muskeltuberculose. Diss. Bern 1905. 42 S. 8°.
2973. **Kampmann, A.,** La pathogénie de la leucocytose digitalique. Diss. Genf 1905. 48 S. 8°.
2974. **Kaeseberg, J.,** Ueber einen Fall von Hämatometra im rudimentären atretischen Nebenhorn. Diss. Halle 1906. 21 S. 8°.
2975. **Katzmann, A.,** Die Zangengeburten an der Freiburger Universitäts-Frauenklinik vom 1. Oktober 1904 bis 1. Oktober 1906. Diss. Freiburg 1907. 37 S. 8°.
2976. **Kirsch, Ph.,** Ueber die Erfolge der Sterilitätsoperationen. Diss. Freiburg 1907. 58 S. 8°.
2977. **Klaas, A.,** Ueber Fremdkörper des Magendarmkanals. Diss. Halle 1906. 35 S. 8°.
2978. **Kolisch, W.,** Brückenabscess als Ursache der Hemiplegia alternans. Diss. Rostock 1905. 42 S. 8°.
2979. **Krüger, B.,** Die chronische Arthritis und Periarthritis Carpi des Pferdes. Diss. Bern 1906. 40 S. m. 2 Taf. u. 7 Abb. Gr. 8°.
2980. **Kunoff, K.,** Die Oberflächendrucktheorie und ihre klinische Bedeutung. Diss. Berlin 1907. 38 S. 8°.
2981. **Lehrs, J.,** Über traumatische Adhäsionen der Bauchhöhle hervorgerufen durch Einwirkung stumpfer Gewalt nebst einigen Bemerkungen über die Versorgung derart Verletzter. Diss. Leipzig 1907. 36 S. 8°.

Digitized by Google

2982. **Lesser, E. J.,** Ueber die elektromotorische Kraft des Froschhautstroms und ihre Beziehungen zur Temperatur. Hab. Halle 1906. 19 S. m. 1 Taf. 8°.
2983. **Lewiasch, S.,** Endresultate konservativer Behandlung der tuberkulösen Coxitis. Diss. Bern 1906. 19 S. 8°.
2984. **Lifschitz, S.,** Ueber die Jodausscheidung nach grossen Jodkaliumdosen und bei kutaner Applikation einiger Jodpräparate. Diss. Bern 1905. 26 S. 8°.
2985. **Löhe, H.,** Ueber den Einfluss körperlicher Bewegungen auf Pulsfrequenz und Blutdruck beim Soldaten. Diss. Bonn 1907. 26 S. 8°.
2986. **Lohmüller, A.,** Sterblichkeitsuntersuchungen auf Grund des Materials der Stuttgarter Lebensversicherungsbank a. G. (Alte Stuttgarter) 1854—1901. Diss. Erlangen 1907. 43 S. m. 1 Taf. 8°.
2987. **Lorenz, P.,** Ueber suggestive Temperatursteigerungen bei Tuberkulösen. Diss. Rostock 1906. 13 S. Gr. 8°.
2988. **Ludwig, J.,** Tierexperimentelle Untersuchungen über Druse mit besonderer Berücksichtigung der Immunisierung von Kaninchen. Diss. Bern 1906. 33 S. 8°.
2989. **Meiner, W.,** Ueber multiple Stenosierung des Dünndarms im Anschluss an Verstopfung der Mesenterialgefässe. Diss. Freiburg 1906. 83 S. 8°.
2990. **Meyer, E.,** Die Resultate in der Behandlung akuter infektiöser chirurgischer Erkrankungen durch Stauungshyperämie. Diss. Halle 1907. 52 S. 8°.
2991. **Meyer, L.,** Ueber das Verhalten des Kuheuters gegenüber künstlicher Infektion mit Rinder und Menschentuberkelbazillen, zugleich ein Beitrag zur Kenntnis der Beziehungen zwischen Menschen- und Rindertuberkulose. Diss. Bern 1906. 78 S. 8°.
2992. **Meyer, O. B.,** Ueber einige Eigenschaften der Gefässmuskulatur mit besonderer Berücksichtigung der Adrenalinwirkung. Diss. Würzburg 1906. 48 S. m. 59 Fig. 8°.
2993. **Michelsohn-Rabinowitsch, C.,** Beitrag zur Kenntnis des Hydrophthalmus congenitus. (Hydropthalmus und Elephantiasis mollis der Lider.) Diss. Bern 1906. 29 S. m. 4 Taf. 8°.
2994. **Morin, Ch.,** Contribution à l'étude des malformations congénitales de la main. Diss. Genf 1906. 138 S. m. 1 Taf. 8°.
2995. **Mötje, K.,** Ueber das gleichzeitige Auftreten von Carcinomen in der weiblichen Brustdrüse. Diss. Würzburg 1906. 31 S. 8°.
2996. **Müller, A.,** Komplikationen von Diphtheritis und ihre Nachkrankheiten nach einer Zusammenstellung aus den Sektionsprotokollen des pathologischen Institutes zu Halle vor der Serumtherapie. Diss. Halle 1907. 33 S. 8°.
2997. — **G.,** Zur quantitativen Beeinflussung der Zuckerausscheidung nach Verfütterung verschiedener Eiweissstoffe resp. Kohlehydrate. Diss. Erlangen 1906. 38 S. 8°.
2998. — **W.,** Ueber den Ersatz von Eiweiss durch Leim im Stoffwechsel. Diss. Giessen 1906. 55 S. 8°.
2999. **Neumann, A.,** Zur pathologischen Anatomie und Symptomatologie der posttraumatischen Demenz. Diss. Würzburg 1906. 26 S. m. 2 Taf. 8°.
3000. **Neumann, E.,** Ueber einen Fall von Dextrokardie. Ein Beitrag zur Lehre des Situs transversus partialis. Diss. Marburg 1906. 24 S. 8°.
3001. **Noack, M.,** Die Ernährung des Soldaten in der Garnison. Diss. Leipzig 1906. 54 S. 8°.
3002. **Obermeyer, L.,** Ein Fall von angeborener Duodenal-Stenose. Ein Beitrag zur Kasuistik der congenitalen Darmocclusionen. Diss. Erlangen 1906. 31 S. 8°.
3003. **Oelkers, O.,** Die chronischen Krankheitszustände der Rinderlunge (mit Ausschluss der tuberkulösen Veränderung) beobachtet an den Schlachttieren. Diss. Leipzig 1906. 50 S. m. 5 Taf. 8°.
3004. **Pfeifer, B.,** Ueber explorative Hirnpunctionen nach Schädelbohrung zur Diagnose von Hirntumoren. Hab. Halle 1906. 45 S. 8°.
3005. **Pondojeff, G.,** Ueber den Begriff der Debilität mit vorzugsweise ethischem Defekte. Diss. Berlin 1907. 121 S. 8°.
3006. **Praetorius, G.,** Ueber Muskelgummen im Frühstadium der Syphilis. Diss. Rostock 1905. 42 S. 8°.
3007. — **R.,** Ueber lupöse Verkrüppelungen der Finger. Diss. Rostock 1906. 49 S. 8°.
3008. **Prein, M.,** Ein Beitrag zur Aetiologie des plötzlichen Todes im Säuglingsalter. Diss. Kiel 1906. 15 S. 8°.

Digitized by Google

3009. **Prüsch, R.,** Chronische Veränderungen der Schafslunge. Diss. Leipzig 1906. 38 S. m. 2 Taf. 8°.
3010. **Rabinowitsch, C.,** Ueber die Diffusion wasserlöslicher Substanzen aus verschiedenen Salbengrundlagen. Diss. Bern 1906. 19 S. 8°.
3011. **Rabinowitsch, C.,** Ueber Refraktionsfehler. Diss. Bern 1906. 13 S. 8°.
3012. **Reh, Th.,** Contribution à l'étude de la pneumographie clinique. Diss. Genf 1906. 62 S. 8°.
3013. **Rollett, H.,** Ueber die Wirkung des elektrischen Entladungsschlages auf agglutinierte u. auf m. spezifischen hämolytischen Immunkörpern beladene Erythrocyten. Akad. Wien 1906. 30 S. m. 3 Fig. Gr. 8°.
3014. **Romanovitch, D.,** Recherches expérimentales sur l' isopral et en particulier sur son action cardiovasculaire. Diss. Genf 1905. 104 S. 8°.
3015. **Rosenblatt, M.,** Beiträge zur Kenntnis der chronischen Bleivergiftung. Diss. Rostock 1906. 107 S. 8°.
3016. **Sandrock, W.,** Zur Histologie und Genese der sogenannten Krukenbergschen Ovarialtumoren. Diss. Göttingen 1906. 64 S. 8°.
3017. **Sandomirsky, K.,** De l'évolution de la formule cytologique dans les pleurésies. Diss. Genf 1905. 75 S. 8°.
3018. **Schidorsky, H.,** Kasuistische Beiträge zur Diagnose der Affektionen der Cauda equina und des unteren Rückenmarksabschnittes. Diss. Königsberg 1907. 40 S. 8°.
3019. **Schloss, H.,** Ueber die Bottini'sche Operation der Prostata-Hypertrophie nach den Erfahrungen der chirurgischen Klinik zu Heidelberg. Diss. Heidelberg 1906. 37 S. 8°.
3020. **Schlüter, J.,** Thrombose und Embolie im Wochenbett. Diss. Freiburg 1907. 33 S. 8°.
3021. **Schmidt, A.,** Ueber das Verhalten der Rauschbrandbazillensporen bei der Erhitzung. Diss. Bern 1906. 64 S. 8°.
3022. — **R.,** Zur Kasuistik und Statistik der Knochentumoren (Clavicula) mit Schilddrüsenbau. Diss. Rostock 1906. 43 S. 8°.
3023. — **W.,** Ueber die von der Patella ausgehenden Geschwülste mit besonderer Berücksichtigung des primären Sarkoms. Diss. Leipzig 1907. 52 S. 8°.
3024. **Schreiber, L.,** Ueber Degeneration der Netzhaut und der Sehnerven. Nach experimentellen und pathologisch-anatomischen Untersuchungen. Hab. Heidelberg 1906. 104 S. m. 4 Taf. 8°.
3025. **Schubert, P.,** Die Folgen von Hydramnios für die foetalen Organe. Diss. Königsberg 1907. 31 S. 8°.
3026. **Schuhmacher, P.,** Gleichzeitige extra- und intrauterine Gravidität. Diss. Bonn 1907. 43 S. 8°.
3027. **Schulte, E.,** Rachitische Curvaturen und ihre Behandlung. Diss. Halle 1906. 39 S. 8°.
3028. **Senne, H.,** Beitrag zur Statistik des Verlaufs der Prognose und des Ausgangs der Nephritis. Diss. Göttingen 1906. 82 S. 8°.
3029. **Simon, H.,** Beitrag zur Kenntnis der abgesprengten Pankreaskeime. Diss. Erlangen 1905. 22 S. 8°.
3030. **Stargardter, J.,** Bakteriologische Lochial-Untersuchungen und klinische Befunde bei normalen und kranken Wöchnerinnen. Diss. Freiburg 1906. 51 S. 8°.
3031. **Süssenguth, L.,** Die Folgen der Lues. Statistische Erhebungen über die in der medizinischen Klinik zu Göttingen während der Jahre 1873—82 (inkl.) an Syphilis behandelten Personen. Diss. Göttingen 1906. 42 S. 8°.
3032. **Szerdahelyi, H.,** Alkaloid-Intoxikation mit Paraplegia (paresis) posterior et Ischuria paradoxa catarrhalis. Diss. Bern 1906. 60 S. 8°.
3033. **Tabora, D. Ritter v.,** Ueber die Beziehungen zwischen Magensaftsekretion und Darmfäulnis. Hab. Giessen 1906. 37 S. 8°.
3034. **Teichmann, F.,** Die Hämaturie der Phthisiker. Diss. Leipzig 1906. 16 S. 8°.
3035. **Tannert, M.,** Wann ist der Arzt berechtigt, unkomplizierte Frakturen blutig zu behandeln, mit besonderer Berücksichtigung der Frakturen am oberen Teile des des Humerus. Diss. Leipzig 1906. 27 S. m. 4 Taf. 8°.
3036. **Ten Sande, A.,** Tuberkelbazillen und Typhusbazillen im Kefir. Diss. Bern 1906. 49 S. 8°.

Digitized by Google

3037. **Topp, H.,** Ein Fall von ausgetragener Schwangerschaft im rudimentären Nebenhorne eines Uterus bicornis. Diss. Bonn 1907. 36 S. 8°.
3038. **Tschernjakowsky, Th.,** Ueber eine ungewöhnliche Form multipler Knochenzysten (Zystische Metastasen eines Plattenepithelkrebses des Oesophagus.) Diss. Basel 1906. 24 S. m. 5 Abb. 8°.
3039. **Tsutsumi, A.,** Zur Kenntnis der Luxation des Nervus ulnaris und deren operativer Behandlung. Diss. Rostock 1905. 17 S. 8°.
3040. **Ungermann, E.,** Ueber einen Fall von Athyreosis mit vikariierender Zungenstruma. Diss. Königsberg 1906. 24 S. 8°.
3041. **Unglaube, E.,** Zur Kasuistik der Behandlung der Kniescheibenbrüche mittels Naht. Diss. Breslau 1907. 63 S. 8°.
3042. **Veillard, J.,** Contribution à l' étude du traitement de la tuberculose pulmonaire au moyen du sérum antituberculeuse de Marmorek. Diss. Genf 1905. 114 S. m. 26 Tab. 8°.
3043. **Veyrassat, A.,** De l' emploi de la solution physiologique chaude dans le traitement des ulcères. Diss. Genf 1905. 52 S. 8°.
3044. **Völker, O.,** Ein Beitrag zur Kenntnis der falschen Darmdivertikel. Diss. Freiburg 1906. 47 S. 8°.
3045. **Warschawtschik, S.,** Ueber Aetiologie und Therapie des Mastdarmprolapses mit besonderer Berücksichtigung der Königschen Methode. Diss. Berlin 1907. 46 S. 8°.
3046. **Weidemann, B.,** Drei Fälle von Sprachstörungen. Diss. Göttingen 1906. 19 S. 8°.
3047. **Werner, R.,** Vergleichende Studien zur Frage der biologischen und therapeutischen Wirkung der Radiumstrahlen. Hab. Heidelberg 1906. 111 S. Gr. 8°.
3048. **Wesenberg, W.,** Beiträge zur Kenntnis der Augenmuskelstörungen. I. Ein Fall von sogenannter Divergenzlähmung. II. Ein Fall von willkürlicher Einwärtsbewegung des linken Auges bei Primärstellung des rechten. Diss. Rostock 1906. 51 S. 8°.
3049. **Wojwodoff, St.,** Ueber die Methoden der Pepsinbestimmung und das Fermentgesetz. Diss. Berlin 1907. 34 S. 8°.
3050. **Wolf, G.,** Zur Hebotomie. Diss. Freiburg 1906. 56 S. 8°.
3051. **Wolfheim, R.,** Experimentelle Untersuchungen über die Durchlässigkeit des Keimepithels für corpusculäre Elemente und Bakterien (zugleich eine Studie über die Topographie der Bursa ovarica bei Tieren.) Diss. Heidelberg 1906. 34 S. Gr. 8°.
3052. **Wolter, J.,** Das Fieber bei Cholelithiasis. Diss. Bonn 1907. 30 S. 8°.
3053. **Wolter-Pecksen, O.,** Blutuntersuchungen bei Syphilis mit besonderer Berücksichtigung der sogenannten Justus'schen Hämoglobinprobe. Diss. Göttingen 1906. 45 S. 8°.
3054. **Wurm, H.,** Ueber den Wert der Meerschweinchenimpfung zur Diagnose der Tuberkulose. Diss. Bern 1906. 64 S. 8°.
3055. **Wyss, M. v.,** Klinische Untersuchungen über Erscheinungen von Agglutinationshemmung bei Anstellung der Gruber-Widal'schen Reaktion als Beitrag zur Methodik dieser Reaktion. Diss. Bern 1906. 24 S. 8°.
3056. **Yennaropoulos, N.,** Analyse de quelques cas de folie quérulente. Diss. Genf 1905. 63 S. 8°.
3057. **Zechel, W.,** Die Perforation des lebenden und des toten Kindes (aus der Göttinger Universitäts-Frauen-Klinik.) Diss. Göttingen 1906. 27 S. 8°.
3058. **Zimels, M.,** Ueber Muskelatrophien bei cerebralen Affektionen. Diss. Freiburg 1907. 25 S. 8°.

Beschreibende Naturwissenschaften.

(Zoologie. — Botanik. — Geologie. — Mineralogie.)

3059. **Becke, F.,** III. Zur Physiographie der Gemengteile der krystallinen Schiefer. Akad. Wien 1906. 55 S. m. 19 Fig. 2 Taf. u. 2 Bl. Erklärgn. Lex. 8°.
3060. **Beckmann, P.,** Untersuchungen über die Verbreitungsmittel von gesteinbewohnenden Flechten im Hochgebirge mit Beziehung zu ihrem Thallusbau. Spezieller Teil. Diss. Berlin 1907. 53 S. m. 10 Fig. 8°.

Digitized by Google

3061. **Bellmer, A.,** Untersuchungen an Seen und Söllen Neuvorpommerns und Rügens. Diss. Greifswald 1906. 39 S. 8°.
3062. **Bott, K.,** Ueber die Fortpflanzung von Pelomyxa palustris nebst Mitteilungen über ihren Bau. Diss. Marburg 1906. 39 S. m. 2 Taf. 8°.
3063. **Credner, H.,** Die Genesis des sächsischen Granulitgebirges. Gel. Leipzig 1906. 15 S. Lex.-8°.
3064. **Dürbeck, W.,** Die äusseren Genitalien beim Schwein und bei der Katze. Diss. Erlangen 1907. 51 S. 8°.
3065. **Friedrichs, A.,** Beiträge zur Kenntnis vom feineren Bau des Nebenhodens der Haussäugetiere. Diss. Leipzig 1906. 54 S. 8°.
3066. **Gramse, W.,** Ueber die physiologische Bedeutung der Speichertracheiden. Diss. Berlin 1907. 29 S. m. 6 Fig. 8°.
3067. **Haupt, O.,** Beiträge zur Fauna des oberen Malm und der unteren Kreide in der argentinischen Cordillère. Diss. Freiburg 1907. 236 S. m. 8 Taf. 8°.
3068. **Heinemann, Ph.,** Untersuchungen über die Entwicklung des Mesoderms und den Bau des Ruderschwanzes bei den Ascidienlarven. Diss. Rostock 1905. 76 S. m. 4 Taf. 8°.
3069. **Heitz, F.,** Ueber den Bau der Kalbsovarien. Diss. Bern 1906. 36 S. m. 1 Taf. 8°.
3070. **Hüller, G.,** Beiträge zur vergleichenden Anatomie der Polemoniaceen. Diss. Erlangen 1906. 75 S. 8°.
3071. **Hutchinson, H. B.,** Ueber Form und Bau der Kolonieen niederer Pilze. Diss. Göttingen 1906. 49 S. m. 4 Taf. 8°.
3072. **Kaiser, J. F.,** Vergleichende Untersuchungen über den Einfluss von Abtrennungen und Verwundungen auf die geotropische Reaktion von Pflanzenorganen. Diss. Leipzig 1907. 71 S. 8°.
3073. **Kaiser, P. E.,** Beiträge zur Kryptogamen-Flora von Schönebeck a. Elbe. II. Progr. Schönebeck 1907. 82 S. 8°.
3074. **Leeke, P.,** Untersuchungen über Abstammung und Heimat der Negerhirse. (Pennisetum americanum (L.) K. Schum). Diss. Halle 1907. 108 S. 8°.
3075. **Lehmann, A.,** Ueber sympathische Färbung und die Pigmentbildung bei Barsch und Forelle. Diss. Bern 1906. 39 S. 8°.
3076. **Le Roi, O.** Dendrogaster arborescens und Dendrogaster ludwigi, zwei entoparasitische Ascothoraciden. Diss. Bonn 1906. 36 S. m. 2 Taf. 8°.
3077. **Meurer, W.,** Ueber Augen bei Tiefsee-Seesternen. Diss. Bonn 1907. 32 S. 8°.
3078. **Meyer, W. Th.,** Die Anatomie von Opisthoteuthis depressa (Ijima und Ikeda). Diss. Leipzig 1906. 93 S m. 6 Taf. 8°.
3079. **Petersen, M.,** Zur Brutpflege der Lophobranchier. Diss. Greifswald 1906. 42 S m. 1 Taf. 8°.
3080. **Putsch, A.,** Die Mineralien der Eifel und der angrenzenden Gebiete. Diss. Aachen 1905. 111 S. 8°.
3081. **Rimann, E.,** Beitrag zur Kenntnis der Diabase des Fichtelgebirges, im besonderen des Leukophyrs Gümbel's. Diss. Leipzig 1906. 42 S. m. 2 Taf. 8°.
3082. **Rossbach, E.,** Beiträge zur Anatomie und Entwicklungsgeschichte der Redien. Diss. Marburg 1906. 87 S. 8°.
3083. **Saling, Th.,** Zur Kenntnis der Entwicklung der Keimdrüsen von Tenebrio molitor L. Diss. Marburg 1906. 70 S. m. 14 Fig. 8°.
3084. **Schäfer, F.,** Spermatogenese von Dytiscus. Ein Beitrag zur Frage der Chromatinreduction. Diss. Marburg 1906. 48 S. 8°.
3085. **Schindehütte, G.,** Die Tertiärflora des Basalttuffs des Eichelskopfes bei Homburg a. d. E. Diss. Marburg 1906. 68 S. 8°.
3086. **Sjuts, H.,** Ueber die Bedeutung der Verwitterung für die Umgestaltung der Erdoberfläche. Diss. Bonn 1906. 101 S. 8°.
3087. **Spormann, K.,** Die im nordwestlichen Neuvorpommern bisher beobachteten Grossschmetterlinge mit besonderer Berücksichtigung der näheren Umgegend Stralsunds. Ein Beitrag zur Makrolepidopterenfauna Pommerns. Tl. I. Die Rhopalocéren und Heterocéren ausser den Geometriden. Progr. Stralsund 1907. 56 S. 4°.
3088. **Staff, H. v.,** Beiträge zur Stratigraphie und Tektonik des Gerecse-Gebirges. Diss. Breslau 1906. 45 S. 4°.
3089. **Turnau, V.,** Beiträge zur Geologie der Berner Alpen 1. Der prähistorische Berg.

Digitized by Google

sturz von Kandersteg. 2. Neue Beobachtungen am Gasteren-Lakkolith. Diss. Bern 1806. 48 S. m. 3 Taf. u. 1 Karte. 8°.

3090. **Uhlig, J.,** Die Gruppe des Flasergabbros im sächsischen Mittelgebirge. Diss. Leipzig 1906. 54 S. m. 1 Taf. 8°.

3091. **Uetrecht, E.,** Die Ablation der Rhone in ihrem Walliser Einzugsgebiete im Jahre 1904/05. Diss. Bern 1906. 66 S. m. Kart. u. Profilen. 8°.

3092. **Volgt, M.,** Die basischen Eruptivgesteingänge des Lausitzer Granitgebirges. Eine petrographisch-chemische Studie. Diss. Leipzig 1906. 49 S. m. 6 Fig. 8°.

3093. **Volz, W.,** Vorläufiger Bericht üb. e. Forschungsreise zur Untersuchung des Gebirgsbaues u. der Vulkane von Sumatra in den J. 1904—1906. Akad. Berlin 1907. 14 S. Lex.-8°.

3094. **Weele, H. W. van der,** Morphologie und Entwicklung der Gonapophysen und Odonaten. Diss. Bern 1906. 198 S. m. 3 Taf. 8°.

3095. **Werner, K. W.,** Hohenstaufen und Spielburg. Eine geologische Studie. Diss. Berlin 1907. 27 S. 8°.

3096. **Wund, M.,** Feststellung der Kardinalpunkte der Sauerstoffkonzentration für Sporenkeimung und Sporenbildung einer Reihe in Luft ihren ganzen Entwicklungsgang durchführender, sporenbildender Bakterienspecies. Diss. Marburg 1906. 65 S. Gr. 8°.

3097. **Zweiger, H.,** Die Spermatogenese von Forficula auricularia L. Diss. Jena 1906. 31 S. m. 4 Taf. 8°.

Exakte Wissenschaften.

(Mathematik. — Physik. — Astronomie. — Meteorologie etc.)

3098. **André, P.,** Ueber das Meldesche Phänomen. Diss. Bonn 1907. 32 S. 8°.

3099. **Bädeker, K.,** Ueber die elektrische Leitfähigkeit und die thermoelektrische Kraft einiger Schwermetallverbindungen. Diss. Jena 1906. 20 S. 8°.

3100. **Ball, L. de,** Die Raudau'sche Theorie der Refraktion. Akad. Wien 1906. 60 S. m. 2 Fig. Gr. 8°.

3101. **Behrens, P.,** Ueber Refraktion von Schallstrahlen in der Atmosphäre. Diss. Rostock 1905. 29 S. 8°.

3102. **Büger, R.,** Die optische Verwandtschaft in projektiver Darstellung. Progr. Hamburg 1907. 52 S. 8°.

3103. **Derichsweiler, R.,** Die Bandenspectra der Kupferhaloide. Gesetzmässigkeiten bei Verbindungsspectren. Diss. Bonn 1906. 21 S. 8°

3104. **Dolze, P.,** Ueber Bernoullische Zahlen und Funktionen, welche zu einer Fundamentaldiskriminante gehören, und deren Anwendung auf die Summation unendlicher Reihen. Progr. Dresden 1907. 44 S. 4°.

3105. **Egerer, H.,** Ueber die Kurve der Ecken der Vierseite, die von den gemeinsamen Tangenten eines festen Kegelschnitts und der Kegelschnitte eines Büschels gebildet werden. Diss. Erlangen 1906. 53 S. m. 6 Taf. 8°.

3106. **Eymer, A.,** Versuche über die Abhängigkeit der Dielektricitätsconstante von mechanischen u. thermischen Einwirkungen. Diss. Marburg 1906. 43 S. 8°.

3107. **Fack, M.,** Zur didaktischen Darstellung von Stoffen aus der niedern und höheren Mathematik. Progr. Weimar 1907. 55 S. 8°.

3108. **Foethke, E.,** Anwendung des erweiterten Euklidischen Algorithmus auf Resultantenbildungen. Diss. Königsberg 1907. 75 S. 8°.

3109. **Geschöser, O.,** Elektrische Ströme. Progr. Oels 1907. 7 S. m. 2 Fig. 4°.

3110. **Gillespie, D. C.,** Anwendungen des Unabhängigkeitssatzes auf die Lösung der Differentialgleichungen der Variationsrechnung. Diss. Göttingen 1906. 75 S. 8°.

3111. **Glaser, H.,** Ueber die innere Reibung zäher und plastisch-tester Substanzen und die Gültigkeit des Poiseuilleschen Gesetzes. Diss. Erlangen 1906. 41 S. 8°.

3112. **Graber,** Zur Zylinder- und Kugelberechnung. Progr. Kottbus 1907. 39 S. m. 16 Fig. 8°.

3113. **Gutsche, O.,** Geometrische Untersuchungen über inverse Kurven von Kegelschnitten. Progr. Breslau 1907. 44 S. m. 20 Fig. 8°.

3114. **Holetschek, J.,** Ueber die scheinbare Verlängerung e. Kometenschweifes beim Durchgang der Erde durch die Ebene der Kometenbahn. Akad. Wien 1906. 24 S. m. 2 Fig. Gr. 8°.

Digitized by Google

3115. **Hoelling, J. H.,** Untersuchungen über die Bewegung des Planeten (13) Egeria. Diss. Berlin 1907. 30 S. m. 1 Taf. 4°.
3116. **Klug, R.,** Definitive Bahnbestimmung des Kometen 1826. IV. Akad. Wien 1906. 65 S. 4°.
3117. **Knoch, K.,** Die Niederschlagsverhältnisse der Atlasländer. Diss. Marburg 1906. 86 S. m. 4 Kart. 8°.
3118. **Koch, A.,** Das Klima von Halle, vom Saal- und Mansfelder Seekreise. (Allgemeine Uebersicht und Temperaturverhältnisse.) Diss. Halle 1907. 32 S. 8°.
3119. **Kron, E.,** Der Algol-Variable δ Librae. Diss. Berlin 1907. 93 S. m. 4 Taf. Gr. 8°.
3120. **Krusche, A.,** Ueber Kurven und Flächen, welche sich aus geradlinigen Flächen 2. Grades durch gemeinsame Lote zwischen den Erzeugenden ableiten lassen. Diss. Breslau 1905. 58 S. 8°.
3121. **Langwitz, M.,** Experimentelle Untersuchungen über das Verhalten nicht-metallischer Gitter gegenüber elektrischen Wellen. Diss. Breslau 1907. 34 S. 8°.
3122. **Löffler, B.,** Wann und auf welche Weise beeinflussen suspendierte Teilchen Gewicht und Auftrieb einer Flüssigkeit? Diss. Marburg 1906. 97 S. 8°.
3123. **Meissner, W.,** Zur Theorie des Strahlungsdruckes. Diss. Berlin 1907. 75 S. 8°.
3124. **Müller, R.,** Ergebnisse der zwanzigjährigen zu Gumbinnen von 1885—1906 angestellten meteorologischen Beobachtungen. Progr. Gumbinnen 1907. 91 S. 8°.
3125. **Oppliger, A.,** Historisch-kritische Untersuchung über die Theorie der Kugelfunktionen. Diss. Bern 1906. 62 S. 8°.
3126. **Peters, J. M.,** Die Summen der ganzen positiven Potenzen der natürlichen Zahlen und ihre Darstellung als Funktionen der Summe dieser Zahlen. Progr. Cöln 1907. 21 S. 4°.
3127. **Pyrkosch,** Das Büschel von Kurven 4ter Ordnung mit 3 festen Doppelpunkten und 4 festen einfachen Punkten. Progr. Breslau 1907. 16 S. 8°.
3128. **Real, E.,** Das Bandenspektrum des Schwefels. Diss. Bonn 1906. 29 S. m. 1 Taf. 8°.
3129. **Rosenhainer, O.,** Ergebnisse der meteorologischen Beobachtungen in Ilmenau, Weimar und Jena. 1900—1906. Progr. Ilmenau 1907. 22 S. 4°.
3130. **Schiller, J.,** Optische Untersuchungen v. Basttasern u. Holzelementen. Akad. Wien 1906. 37 S. m. 8 Fig. Gr. 8°.
3131. **Speyerer, K.,** Ueber Wärmeströmung in dünnen, frei ausstrahlenden Platten. Diss. Heidelberg 1906. 1906. 118 S. 8°.
3132. **Thuer, C.,** Ueber Invarianten, die symmetrischen Eigenschaften eines Punktsystems entsprechen. Diss. Giessen 1906. 31 S. 8°.
3133. **Wirth, H.,** Beiträge zur Theorie der Abbildungen durch reciproke radii vectores. Progr. Wolgast 1807. 32 S. m. 6 Taf. 8°.
3134. **Zehme,** Eigenschaften des Krümmungsschwerpunktes ebener Kurven. II. Teil. Progr. Arnstadt 1907. 24 S. m. Fig. 4°.

Chemie.

3135. **Adam, R.,** Ueber den Einfluss der Kohlenstoffdoppelbindung auf die Farbe von Azomethinverbindungen. Diss. Dresden 1906. 60 S. 8°.
3136. **Antonaz, A.,** Zur Kenntnis der Chinaalkaloide. Diss. München (Techn. Hochsch.) 1906. 31 S. 8°.
3137. **Arnoldi, H.,** Ueber Metallcyanide. Diss. München (Techn. Hochsch.) 1907. 53 S. 8°.
3138. **Becker, A.,** Ueber Methylhydrazo-o-Toluol und Methyltolidin sowie neue Versuche zur Darstellung alkylierter Hydrazobenzole. Diss. Leipzig 1906. 56 S. 8°.
3139. **Behn, R.,** Ueber Hydrochinon-Methylketon und seine Aetherderivate und über die Anwendung der Friedel-Craftsschen Synthese auf Phenole. Diss. Rostock 1907. 61 S. 8°.
3140. **Belschner, G.,** Bestimmung der Stärke in Cerealien durch Polarisation. Diss. München (Techn. Hochsch.) 1907. 36 S. 8°.
3141. **Beyer, A.,** Ueber die elektroanalytische Trennung von Cadmium und Zink. Diss. Dresden 1906. 86 S. 8°.
3142. **Blochmann, R. H.,** Untersuchungen über die o-Hydrazinbenzoësäure. Diss. Rostock 1907. 42 S. 8°.
3143. **Blumenthal, R.,** Gleichgewichte im System K_2O-CrO_3-H_2O. Diss. Berlin 1906. 81 S. 8°.

Digitized by Google

3144. **Broeg, W.,** Ueber Ketochloride des m-Oxybenzaldehyds. Diss. Marburg 1906. 44 S. 8°.
3145. **Burchhardt, M.,** Ueber einige seltenere Sekrete. (Japanischer Terpentin, Eperua-Balsam und Honduras-Balsam.) Diss. Bern 1906. 47 S. 8°.
3146. **Caldwell, K. S.,** Ueber den Zustand von Elektrolyten in Pyridin und anderen Lösungsmitteln. Diss. Leipzig 1906. 80 S. 8°.
3147. **Carl, H.,** Zerlegung der α-Bromisocapronsäure und der α-Bromhydrozimmtsäure in die optisch-aktiven Komponenten. Diss. Berlin 1907. 28 S. 8°.
3148. **Clodius, J.,** Die Wellenlängen des Elementes Chrom im elektrischen Flammenbogen. Diss. Bonn 1906. 34 S. 8°.
3149. **Cramer, A.,** Des avantages de l'addition de phosphate disodique au repas d'epreuve. Diss. Genf 1905. 53 S. 8°.
3150. **Danckwortt, P. W.,** Kryoskopische Wertbestimmung von Drogen. Diss. Leipzig 1906. 48 S. 8°.
3151. **Dettmar, W.,** Ueber das Propenylbenzol und seine Homologen. Diss. Rostock 1905. 54 S. 8°.
3152. **Eckardt, A.,** Ueber Reaktionen und Bestimmungsmethoden von Arsenwasserstoff. Diss. Leipzig 1907. 79 S. 8°.
3153. **Edelstein, A.,** Synthese des 4'-Oxyflavonols. Diss. Bern 1906. 39 S. 8°.
3154. **Edelstein, E.,** Ueber Orthobenzoësäureester. Anhang: Versuche zur Darstellung von Di-o-Estern des Para-Amino-Resorcins. Diss. Berlin 1907. 34 S. 8°.
3155. **Emde, H.,** Beiträge zur Kenntnis und Versuche zur Synthese des Ephedrins u. Pseudoephedrins. Diss. Marburg 1906. 47 S. 8°.
3156. **Eyre, J. V.,** Zur Natur der farbigen Verbindungen aus Succinylobernsteinsäureester und ihrer Salze. Diss. Leipzig 1905. 42 S. 8°.
3157. **Fischer, H. W.,** Untersuchungen über Metallhydroxyde. Hab. Breslau 1907. 76 S. 8°.
3158. **Fischer, P.,** Triphenylchlormethan in seinen chemischen Wirkungen als Säurechlorid. Diss. Dresden 1905. 45 S. 8°.
3159. **Frank, H.,** Ueber das p-Nitrobenzolazoresorcin, einige seiner Derivate sowie sein physikalisch-chemisches Verhalten als Farbstoff. Diss. Stuttgart 1907. 78 S. 8°.
3160. **Fraenkel, H. W.,** Zur chemischen Kinetik des Diazoessigesters. Diss. Heidelberg 1906. 58 S. 8°.
3161. **Frankfurth, A.,** Ueber Benzyl-ortho-, para- und meta-kresol. Diss. Marburg 1906. 45 S. 8°.
3162. **Frerichs, G.,** Ueber die Einwirkung von alkylsulfinsauren Salzen sowie von Kaliumsulfhydrat und Kaliumrhodanat auf Chloracetylurethane und Chloracetylharnstoffe. Diss. Rostock 1906. 49 S. 8°.
3163 **Gaertner, F. W.,** Addition von Zimmtester an Benzylcyanid und von Zimmtester an Fluoren und Kondensation von p-Toluylaldehyd mit Brenztraubensäure. Diss. Freiburg (Schweiz) 1906. 76 S. 8°.
3164. **Gehlhoff, G.,** Ueber Kathodengefälle und Spektren einiger zusammengesetzter Gase. Diss. Berlin 1907. 34 S. m. 11 Fig. 8°.
3165. **Gelde, H.,** Zur Kenntnis der Hydrolyse des Fibrins. Diss. Leipzig 1907. 65 S. 8°.
3166. **Giese, O.,** Ueber α-Chlor- und Thioindole. Diss. Rostock 1905. 46 S. 8°.
3167. **Graumann, C. A.,** Studien über das Verhalten von Eisenoxyden zu Zinkblende. Diss. Aachen 1906. 17 S. m. 4 Fig. 8°.
3168. **Hartmann, A.,** Ueber die Einwirkung alkoholischer Schwefelsäure auf Aryl-Hydroxylamine und Aryl-Azide. Diss. Zürich 1905. 118 S. 8°.
3169. **Heusner, K.,** Ueber Derivate des p-Jodacetanilids sowie des Jod-o-acettoluids mit mehrwertigem Jod und die Darstellung von jodhaltigen Chloracylaminen. Diss. Freiburg 1906. 38 S. 8°.
3170. **Hibbert, H.,** Ueber Additionsprodukte von Trialkylphosphinen, -Arsinen und Stibinen. Diss. Leipzig 1906. 46 S. 8°.
3171. **Hofmann, H.,** I. Untersuchungen über Pergamyn. II. Veränderung des Zellstoffes durch Trocknung. Diss. Göttingen 1906. 71 S. 8°.
3172. **Hope, G. D.,** Ueber Hydroresorcinderivate. Diss. Halle 1906. 37 S. 8°.
3173. **John, E.,** Neuere Uebergänge von der aliphatischen zur aromatischen Reihe. Diss. Halle 1906. 30 S. 8°.
3174. **Karplus, H.,** Beiträge zur Theorie der Löslichkeits-Beeinflussung. Diss. Berlin 1907. 48 S. 8°.

Digitized by Google

3175. **Kern, R.,** Ueber den Austausch von Brom und Chlor in Chinolinderivaten. Diss. Freiburg 1906. 42 S. 8°.
3176. **Kessler, H.,** Ueber eine neue quantitative Bestimmung des Fluors in den Fluoriden, und Untersuchungen von Verbindungen des Eisens mit Fluorwasserstoffsäure. Diss. Leipzig 1906. 34 S. 8°.
3177. **Klein, W.,** m-Dichlor-p-dioxydiphenyl-trichloraethan und seine Abkömmlinge. Diss. Giessen 1906. 38 S. 8°.
3178. **Köhler, A.,** Zur Kenntnis des symmetrischen Dimethylhydrazins. Diss. Jena 1906. 34 S. 8°.
3179. **Kohlhaus, W.,** Beiträge zur Kenntnis der Farbstoffe der Kongoreihe. Diss. München (Techn. Hochsch.) 1907. 64 S. 8°.
3180. **Kolker, M.,** Synthese des 2-oxy-4-Isopropyl-Flavons. Eine zweite Synthese des Chrysins. Diss. Bern 1906. 55 S. m. 4 Tab. 8°.
3181. **Kropp, H.,** Beiträge zur Kenntnis der Ammoniumphosphorvanadinmolybdate. Diss. Bern 1906. 52 S. Gr. 8°.
3182. **Landtwing, A.,** Ueber die Kondensation von Benzilsäure mit Salicylsäuremethylester. Diss. Freiburg (Schw.) 1906 70 S. 8°.
3183. **Lange, M.,** Ueber das (1)-Tolyl-(3)-phenyl-(4,5)-pyrazolindion. Anhang: Versuche zur Darstellung einiger neuer Farbstoffe aus Nitrosoverbindungen. Diss. Berlin 1907. 76 S. 8°.
3184. **Lee, H.,** Ueber den Wasserstoffgehalt des Elektrolyteisens. Diss. Dresden 1906. 72 S. 8°.
3185. **Lichty, D. M.,** Die chemische Kinetik der Zersetzung der Oxalsäure in konzentrierter Schwefelsäure. Diss. Heidelberg 1906. 55 S. m. 7 Taf. 8°.
3186. **Li Fo Ki,** Spektroskopische Untersuchungen über P. Lenards Theorie der Spektren der Alkali-Metalle. Diss. Bonn 1907. 35 S. m. 2 Taf. 8°.
3187. **Litter, H.,** Beitrag zur Frage der Konstitution des Murexids und der Purpursäure. Diss. Dresden 1905. 89 S. 8°.
3188. **Löbering, M.,** Zur Konstitution des Chinonaphtalons und Beiträge zur Frage der Konstitution des Pyrophalons. Diss. München (Techn. Hochsch.) 1907. 63 S. 8°.
3189. **Lohse, F.,** Die Bromcyanpyridinreaktion und ihre Anwendung auf einige Arylaminsulfon- und carbonsäuren. Diss. Dresden 1906. 84 S. 8°.
3190. **Lucius, R.,** Ueber die Darstellung quartärer Ammoniumbasen mittelst Alkali aus Additionsprodukten tertiärer Amine mit Alkylenbibromiden. Diss. Berlin 1907. 31 S. 8°.
3191. **Mathewson, C. H.,** Ueber die Legierungen des Natriums mit Zinn, Blei, Aluminium, Magnesium, Zink, Kadmium, Wismut und Antimon. Diss. Göttingen 1906. 59 S. 8°.
3192. **Mc Kenzie, A. J.,** Ueber wässerige Lösungen gemischter Chloride. Diss. Giessen 1906. 57 S. 8°.
3193. **Mielck, J.,** Ueber Titrationen mittels Alkalihypojodit. Diss. Marburg 1906. 80 S. 8°.
3194. **Müller, C.,** Zur Kenntnis der Spaltung von Imidchloriden und -bromiden und über einen Versuch zur Synthese des Heptamethylenimins. Diss. Göttingen 1906. 78 S. 8°.
3195. **Müller, J.,** Beiträge zur Kenntnis der Metaphosphate. Diss. Berlin-Charlottenburg 1906. 42 S. 8°.
3196. **Netscher, H.,** Beiträge zur Kenntnis der Oximidoverbindungen. Diss. Leipzig 1906. 50 S. 8°.
3197. **Offe, G.,** Die Oxydation von Derivaten des Methyluracils und des Uracils. Diss. Hannover 1905. 44 S. 8°.
3198. **Pohl, H.,** Synthese von Carbithiosäuren. Diss. Berlin 1907. 52 S. 8°.
3199. **Potter, L. F.,** Ueber die Reduktion von Metamethoxybenzaldazin. Diss. Heidelberg 1906. 48 S. 8°.
3200. **Pritzker, J.,** Zur Kenntnis des Brasilins. Diss. Bern 1906. 39 S. m. 1 Tab. 8°.
3201. **Richard, L.,** Ueber die Einwirkung von Grignard-Lösungen auf organische Halogen-Ammonium-Verbindungen. Diss. Giessen 1906. 47 S. 8°.
3202. **Riedelbauch, R.,** Untersuchungen über metallisches Vanadin, Niob und Tantal. Diss. München (Techn. Hochsch.) 1907. 43 S. 8°.
3203. **Riken, R.,** Studien über Löslichkeitsbeeinflussungen. Diss. Berlin 1907. 62 S. m. 5 Fig. 8°.

Digitized by Google

3204. **Rosenhaupt, W.,** Ueber die Einwirkung von Sauerstoff auf Metalle. Ueber das Verhalten von Metallsulfiden gegen Schwefelkohlenstoff. Diss. Erlangen 1906. 78 S. 8°.
3205. **Roters, P.,** I. Beitrag zur Synthese der Lackmusfarbstoffe. II. Untersuchung einiger antiker Gläser und Bronzen. Diss. Erlangen 1907. 34 S. 8°.
3206. **Rowe, A. W.,** Die Geschwindigkeit der Knallgas-Reaktion. Diss. Göttingen 1906. 55 S. 8°.
3207. **Rüdisüle, A.,** Beiträge zur Kenntnis der Arsenvanadinmolybdate. Diss. Bern 1906. 45 S. 8°.
3208. **Rudse, F.,** Synthese eines Isomeren des Quercetins. Diss. Bern 1906. 30 S. 8°.
3209. **Ruppenthal, K.,** Ueber zwei stereoisomere Oxime des Dypnons und Benzalacetophenons. Diss. Erlangen 1907. 38 S. 8°.
3210. **Rutter, Th. F.,** Die katalytischen Eigenschaften des Vanadins. Diss. Leipzig 1906. 63 S. 8°.
3211. **Sahland, H.,** Zur Kenntnis des Carbonylaminophenols und Carbonylaminonaphtols sowie einiger Abkömmlinge. Diss. Dresden 1906. 38 S. 8°.
3212. **Saring, G.,** Versuche über den Aufschluss von Phosphaten durch Kieselsäure bei hohen Temperaturen. Diss. Dresden 1906. 42 S. 8°.
3213. **Schädel, K.,** Ueber die Einwirkung von Naturiumamid auf Naphtalin und einige Substitutionsprodukte. Diss. Berlin 1907. 59 S. 8°.
3214. **Scheiber, J.,** Zur Kenntnis der N-Alkyloxime. Hab. Leipzig 1907. 110 S. 8°.
3215. **Schereschewski, E.,** Ueber Balata und Chicle. Diss. Bern 1906. 143 S. 8°.
3216. **Schick, P.,** Zur Kenntnis der aromatischen Merkaptane, im Besonderen des Dithiobrenzkatechins. Diss. Freiburg 1906. 38 S. 8°.
3217. **Schlüter, A.,** Ueber Biphenylderivate aus Oxyhydrochinontrimethyläther und über die Einwirkung von Salpetersäure auf Oxyhydrochinontrimethyläther. Diss. Berlin 1907. 39 S. 8°.
3218. **Schmeling, F.,** Kristallographisch-chemische Untersuchungen. Diss. Greifswald 1906. 62 S. 8°.
3219. **Schneider, W.,** Zur Kenntnis des Oxycodeins und des Codeinons. Diss. Jena 1906. 50 S. 8°.
3220. **Schnelle, K.,** Zur Kenntnis aromatischer Aldehyde und Ketone. Diss. Freiburg 1906. 57 S. 8°.
3221. **Schott, O.,** Kalksilikate und Kalkaluminate in ihren Beziehungen zum Portland-Cement. Diss. Heidelberg 1906. 119 S. m. Abb. 8°.
3222. **Schreyer, F.,** Ueber Aryl-Aminderivate des Glutacon- und Oxyglutaconaldehyds. Diss. Marburg 1906. 58 S. 8°.
3223. **Splettstösser, O.,** Ueber das δ-Chlor-γ-valerolacton und einige verwandte Körper. Diss. Berlin 1907. 39 S. 8°.
3224. **Steiner H.,** Molekulargewichtsbestimmungen nach der Siedemethode und Leitfähigkeitsmessungen von Metallsalzen in Methylacetat. Diss. Giessen 1906. 62 S. 8°.
3225. **Stevens, A.,** Contribution to the knowledge of Japanese Lac. (Kiurushi.) Diss. Bern 1906, 58 S. 8°.
3226. **Suhl, R.,** Beiträge zur Kenntnis des γ-Kresol und seiner Derivate. Diss. Marburg 1906. 58 S. 8°.
3227. **Tropp, W.,** Ueber Dichinole des Phenanthrens und ihre Umwandlungsprodukte. Diss. Marburg 1906. 50 S. 8°.
3228. **Vogel, R.,** Ueber einige Metallverbindungen des Goldes. Diss. Göttingen 1906. 73 S. m. 6 Taf. 8°.
3229. **Weinerth, E.,** Zur Kenntnis des ana-Nitro-p-Chlorchinolins. Diss. Giessen 1906. 37 S. 8°.
3230. **Werner, H.,** Kritische Studien und Experimentaluntersuchungen über die elektrolytische Dissoziation in verschiedenen Lösungsmitteln. Diss. Freiburg 1906. 82 S. 8°.
3231. **Wolf, H.,** Ueber Einwirkung N-substituierter Hydroxylamine auf Ketone. Diss. Leipzig 1906. 78 S. 8°.
3232. **Wyttenbach, F. v.,** Ueber die Kondensation einiger γ-Aldehydosäuren mit α-und β-Naphtylamin. Diss. Bern 1905. 69 S. 8°.
3233. **Zaar, B.,** Neue Kondensationen mit 1. 2-Naphtochinon-4-Sulfosäure. Diss. Berlin 1907. 37 S. 8°.

Digitized by Google

3234. **Zitscher, A.,** Ungesättigte Dicarbonsäuren aus cyklischen Ketonen und Bernsteinsäureester. Diss. Leipzig 1906. 65 S. 8°.
3235. **Zwicker, H.,** Studien über das Ruthenium. Diss. Erlangen 1906. 61 S. 8°.

Technische- und Handelswissenschaften.

3236. **Imhoff, K.,** Die biologische Abwasserreinigung in Deutschland. Diss. Dresden 1906. 157 S. m. 36 Abb. u. 2 Tab. 8°.
3237. **Kögler, F,** Einflusslinien für beliebig gerichtete Lasten. Diss. Dresden 1906. 64 S. m. 6 Taf. 8°.
3238. **Krause, A.,** Studien über das Verhalten von Taschenuhren. Diss. Leipzig 1906. 291 S. 8°.
3239. **Mendheim, H.,** Untersuchungen über Gips. Diss. München (Techn. Hochsch.) 1906. 78 S. 8°.
3240. **Ritzmann, F.,** Untersuchungen über Trass-, Kalk-, Saudmörtel. Diss. Karlsruhe 1907. 58 S. m. 5 Tab. 8°.
3241. **Scheffler, W.,** Beiträge zur Kenntnis der Westerwaldtone und zur Praxis den Steinzeugindustrie. Diss. Dresden 1905. 110 S. m. 32 Tab. 8°.

Land- und Forstwirtschaft.

3242. **Bazarewski, St. v.,** Beiträge zur Kenntnis der Nitrifikation und Denitrifikation im Boden. Diss. Göttingen 1906. 87 S. 8°.
3243. **Burg, A.,** Beiträge zur Kenntnis des landwirtschaftlichen Betriebs im Vogelsberg, besonders in den oberhessischen Kreisen Schotten, Lauterbach und Alsfeld. Diss. Giessen 1906. 93 S. 8°.
3244. **Dettmann, H.,** Holzverkehr und Holzpreise in den Mecklenburgischen Kameralforsten. Diss. Rostock 1905. 93 S. 8°.
3245. **Klöppel,** Rübenanbau- und Rübendüngungsversuche mit Kalkstickstoff und Chilisalpeter. Progr. Döbeln 1907. 26 S. 4°.
3246. **Lau, E.,** Beiträge zur Kenntnis der Zusammensetzung der im Ackerboden befindlichen Luft. Diss. Rostock 1906. 34 S. 8°.
3247. **Leibu, J.,** Ueber enzymatische Prozesse beim Weichen, Keimen und darauffolgenden Trocknen der Gerste, des Weizens und des Roggens. Diss. München (Techn. Hochsch.) 1907. 62 S. 8°.
3248. **Prylewski, F.,** Untersuchungen über die Labung der Milch und Kälber-Fütterungsversuche. Diss. Königsberg 1907. 35 S. 8°.
3249. **Quantz, W.,** Ueber den Aufschliessungsprozess holzhaltiger Futtermittel. Diss. Göttingen 1906. 64 S. 8°.
3250. **Schmeck, A.,** Beziehungen der Kohlehydrate und des Futtereiweisses zur Milchproduktion. Diss. Halle 1906. 123 S. 8°.
3251. **Wessling, R.,** Ein Laboratoriumsversuch mit verschiedenen Weizensorten zur Ergründung ihres Mahl- und Backwertes. Diss. Halle 1906. 74 S. 8°.

Bildende Künste.

3252. **Altmann, W.,** Die italischen Rundbauten. Eine archäologische Studie. Hab. Marburg 1906. 98 S. m. 20 Abb. 8°.
3253. **Börger, H.,** Grabdenkmäler im Maingebiet vom Anfang des XIV. Jahrh. bis zum Eintritt der Renaissance. Diss. Halle 1907. 78 S. 8°.
3254. **Dibelius, F.,** Untersuchungen über die Erzgusswerke Bernwards von Hildesheim. Diss. Erlangen 1907. 43 S. 8°.
3255. **Goldmann, K.,** Die Ravennatischen Sarkophage. Diss. Strassburg 1906. 60 S. 8°.
3256. **Holtmeyer, A.,** Baugeschichte der Cisterzienserkirchen Thüringens. Diss. Jena 1906. 43 S. m. 4 Fig. 8°.
3257. **Mäkelt, A.,** Mittelalterliche Landkirchen aus dem Entstehungsgebiete der Gotik. Diss. Dresden 1906. 128 S. m. Abb. Lex.-8°.
3258. **Mayer, A.,** Das Leben und die Werke der Brüder Mattheus und Paul Brill. Ein Beitrag zur Geschichte der Landschaftsmalerei um die Wende des sechzehnten Jahrh. Diss. Halle 1907. 75 S. 8°.

Digitized by Google

3259. **Rauch, Ch.,** Wolf Traut in der Schule Dürers. Hab. Giessen 1906. 37 S. 8°.
3260. **Siebert, M.,** Die Madonnendarstellung in der altniederländischen Kunst von Jan van Eyck bis zu den Manieristen. Diss. Heidelberg 1906. 36 S. 4°.

Musik.

3261. **Schering, A.,** Die Anfänge des Oratoriums. Hab. Leipzig 1907. 66 S. 8°.
3262. **Schiedermair, L.,** Beiträge zur Geschichte der Oper um die Wende des 18. und 19. Jahrhunderts. Bd. I. Simon Mayr. Hab. Marburg 1906. 56 S. 8°.
3263. **Stieglitz, O.,** Die sprachlichen Hilfsmittel für Verständnis und Wiedergabe von Tonwerken. Eine ästhetische Untersuchung. Diss. Bern 1906. 72 S. Gr. 8°.

Verschiedenes.

(Bibliothekswesen, Reden etc.)

3264. **Beer, R.,** Die Handschriften des Klosters Santa Maria de Ripoll I. Akad. Wien 1907. 112 S. m. 1 Kart. u. 12 Schrifttaf. Gr. 8°.
3265. **Börker, W.,** Bücher-Verzeichnis der Schülerbibliothek des Hrzgl. Lehrerseminars. Progr. Braunschweig 1907. 30 S. 4°.
3266. **Classen, K.,** Bücher-Verzeichnis der Lehrer-Bibliothek des Kgl. Gymnas. I. Teil. Progr. Wesel 1907. 83 S. 8°.
3267. **Eckardt, H.,** Drei Reden bei Entlassung der Abiturienten. Progr. Breslau 1907. 29 S. 4°.
3268. **Kreschnicka, J.,** Die Inkunabeln und Frühdrucke bis 1520, sowie andere Bücher des XVI. Jahrhunderts aus der ehemaligen Piaristen- und Hausbibliothek des Gymnasiums in Horn, N.-Ö. (Schluss). Progr. Horn 1906. 5 S. 8°.
3269. **Lagenpusch, E.,** Zum hundertsten Todestage Schillers. Eine Rede gehalten am 9. Mai 1905. Progr. Memel 1906. 19 S. 8°.
3270. **Leisnering,** Die am 26. April 1906 bei der Einführung des Direktors gehaltenen Reden. (König Wilh.-Gymn.) Progr. Höxter a. d. W. 1907. 9 S. 4°.
3271. **Lilienthal, R. v.,** Nationale Aufgaben der Universitäten. Gel. Münster 1906. 17 S. 8°.
3272. **Merten, G.,** Zur Kaiserfeier. Deutsche Helden. Ein verbindender Text für dramatische Szenen und lebende Bilder. Progr. Lippstadt 1906. 8 S. 4°.
3273. **Sachse, R.,** Katalog der Schüler-Bibliothek des städt. Realgymnas. Nach Stufen und Wissenschaften geordnet. Progr. Charlottenburg 1906. 88 S. 8°.
3274. **Schmidt,** Antrittsrede. (Kgl. Gymn.) Progr. Wiesbaden 1907. 9 S. 4°.
3275. **Schumann, W.,** Friedrich Traug. Kützing. Ein Gedenkblatt zur Hundertsten Wiederkehr seines Geburtstages (8. Dez. 1807.) Progr. Nordhausen 1907. 33 S. 8°.
3276. **Walter, P.,** Verzeichnis der Schülerbibliothek des Gymnasiums für Prima und Sekunda. Progr. Patschkau 1907. 16 S. 8°.
3277. **Weineck,** Festrede bei der Feier von Schillers Todestag am 9. Mai 1905. Progr. Lübben 1906. 7 S. 4°.
3278. **Weissbrodt,** Die fünfzig ältesten Druckwerke der Lemgoer Gymnasialbibliothek. Progr. Lemgo 1907. 13 S. 4°.
3279. **Wille, J.,** Aus alter und neuer Zeit der Heidelberger Bibliothek. Gel. Heidelberg 1906. 28 S. 8°.

„Ueber die Katharsis des Aristoteles."

Herausgegeben von **Prof. Dr. Stisser, Norden.**

Preis 75 Pfg.

Zu beziehen von **Diedr. Soltau's Verlag, Norden.**

Druck von Reinhold Berger in Lucka S.-A.

Digitized by Google

Bibliographischer Monatsbericht

über neu erschienene

Schul- und Universitätsschriften

(Dissertationen — Programmabhandlungen — Habilitationsschriften etc.)

Unter Mitwirkung
und mit Unterstützung mehrerer Universitätsbehörden herausgegeben
von der

**Zentralstelle für Dissertationen und Programme
der Buchhandlung Gustav Fock G. m. b. H. in Leipzig.**

XVIII. Jahrg. | Leipzig, 1. Juni 1907. | No. 9.

Jährlich 12 Nos. nebst Sachregister. Preis M. 3.50. Durch jede Buchhandlung oder Postanstalt und auch direkt vom Herausgeber (Leipzig, Markgrafenstr. 6 u. Schlossg. 7/9) gegen vorherige Einsendung des Betrages franko zu beziehen.

Inserate: die einspaltige Petitzeile oder deren Raum 30 Pfennige.

Jeder Abdruck aus dem Bibliographischen Monatsbericht ist verboten.

Alle im Bibliographischen Monatsbericht verzeichneten Abhandlungen sind von der Zentralstelle für Dissertationen und Programme der Buchhandlung Gustav Fock G. m. b. H. in Leipzig sowohl direkt wie auch durch Vermittlung jeder Buchhandlung zu beziehen.

Klassische Philologie und Altertumswissenschaften.

3280. **Bauer, E.,** Untersuchungen zur Geographie und Geschichte der nordwestlichen Landschaften Griechenlands nach den delphischen Inschriften. Diss. Halle 1907. 80 S. m. 1 Tab. 8°.
3281. **Hirschfeld, O.,** Die römischen Meilensteine. Akad. Berlin 1907. 37 S. Lex.-8°.
3282. **Jungblut, H.,** Die Arbeitsweise Ciceros im ersten Buche über die Pflichten. Progr. Frankfurt a. M. 1907. 80 S. 4°.
3283. **Kaiser, B.,** Untersuchungen zur Geschichte der Samniten. I. Progr. Pforta 1907. 32 S. 4°.
3284. **Kienzle, L.,** Die Kopulativpartikeln et, que, atque bei Tacitus, Plinius, Seneka. Diss. Tübingen 1906. 77 S. 8°.
3285. **Schjött, P. O.,** Studien zur alten Geschichte. II. Die Athenische Aristokratie. Akad. Christiania 1906. 29 S. Lex.-8°.
3286. **Wilamowitz-Moellendorff, U. v.,** Die Hymnen des Proklos u. Synesios. Akad. Berlin 1907. 24 S. Lex.-8°.
3287. **William, J.,** Diogenis Oenoandensis fragmenta. Diss. Berlin 1907. 105 S. 8°.
3288. **Wilpert, O.,** Der Numerus des nominalen Prädikats bei griechischen Prosaikern. Progr. Gross-Strehlitz 1907. 7 S. Lex.-8°.
3289. **Winter, P.,** Nekrologe des Hieronymus. Progr. Zittau 1907. 24 S. 4°.

Neuere Philologie.

3290. **Bauer, C.,** Die Elegien Pierre de Ronsarts. Diss. Leipzig 1907. VIII, 66 S. 8°.
3291. **Hauschild, G. R.,** Das Verhältnis v. Goethe's Romeo u. Julia zu Shakespeares gleichnamiger Tragödie. Progr. Frankfurt a. M. 1907. 57 S. Lex.-8°.
3292. **Hecht, W.,** Die Fürstlich Anhaltische deutsche Gesellschaft in Bernburg. Diss. Halle 1907. 53 S. 8°.
3293. **Heinrich, T.,** Zur Aussprache der Stosslaute in der Neuhochdeutschen Schriftsprache. (Ein Beitrag zur Aussprachfrage.) Progr. Berlin 1907. 35 S. 4°.

Digitized by Google

3294. **Janicki, J.,** Les comédies de Paul Scarron. Contribution à l'histoire des rélations littéraires franco-espagnoles au XVII. siècle. Progr. Posen 1907. 14 S. 4°.
3295. **Lehmeyer, F.,** Colyn Blowbols Testament. Ein spät-mittelenglisches Gedicht. Diss. Erlangen 1907. 40 S. 8°.
3296. **Luft, F.,** Ueber die Verletzbarkeit der Ehre in der altfranzösischen Chanson de geste. Tl. I. Progr. Berlin 1907. 26 S. 4°.
3297. **Müller, O.,** Turnier und Kampf in den altfranzösischen Artusromanen. Progr. Erfurt 1907. 25 S. 8°.
3298. **Strasdas, W.,** Das Fremdwort bei Goethe bis zu seiner Rückkehr aus Italien. Diss. Freiburg 1907. 64 S. 8°.
3299. **Uhde, H.,** Zur Poetik von Byrons Corsair. Progr. Bergedorf 1907. 51 S. 8°.
3300. **Warnecke, F.,** Goethe's Mahomet-Problem. Diss. Halle 1907. 50 S. 8°.

Orientalia und vergleichende Sprachwissenschaft.

3301. **Bork, F.,** Beiträge zur Kaukasischen Sprachwissenschaft. Tl. I. Kaukasische Miscellen. Progr. Königsberg 1907. 28 S. 8°.
3302. **Goldmann, F.,** Der Oelbau in Palästina zur Zeit der Misnâh. Diss. Freiburg 1907. 75 S. 8°.
3303. **Müller, F. W. K.,** Neutestamentliche Bruchstücke in soghdischer Sprache. Akad. Berlin 1907. 11 S. m. 2 Taf. Lex.-8°.
3304. **Rahn, W.,** Der reguläre Bedeutungswandel. I. Allgemeiner Teil. Progr. Danzig 1907. 22 S. 8°.
3305. **Schmidt, K.,** Der 1. Clemensbrief in altkoptischer Uebersetzung. Akad. Berlin 1907. 11 S. Lex-8°.
3306. **Sievers, E. u. H. Guthe,** Amos. Metrisch bearb. Akad. Leipzig 1907. 92 S. Lex.-8°.

Theologie.

3307. **Behringer, C.,** Die Person Christi in der neueren Religionsphilosophie. Diss. Erlangen 1907. 70 S. 8°.
3308. **Schmiedel, O.,** Primitive Religion bei Natur- u. Kulturvölkern. Progr. Eisenach 1907. 23 S. 4°.

Philosophie und Psychologie.

3309. **Söhring, O.,** David Humes „Skeptizismus" ein Weg zur Philosophie. Progr. Schöneberg 1907. 35 S. 4°.
3310. **Stumpf, C.,** Zur Einteilung der Wissenschaften. Akad. Berlin 1907. 94 S. 8°.
3311. **Stumpf, C.,** Erscheinungen u. psychische Funktionen. Akad. Berlin 1907. 40 S. Lex.-8°.

Pädagogik.

3312. **Beyer, Th.,** Die Abiturienten des Königl. Fürstin-Hedwig-Gymnasiums von 1793 bis 1906. Progr. Neustettin 1907. 69 S. 4°.
3313. **Fischer, R.,** Von der Pflege des Naturgefühls im deutschen Unterrichte auf der unteren Stufe höherer Lehranstalten. Progr. Glauchau 1907. 27 S. 4°.
3314. **Fleck,** Vier Wochen in London zum Ferienkursus 1906. Progr. Fulda 1907. 27 S. 4°.
3315. **Foerster, H.,** Heimatkunde von Gross-Strehlitz O.-S. Progr. Gross-Strehlitz 1907. 14 S. m. 1 Karte. Lex.-8°.
3316. **Hanf, G.,** Zur Frage des Reformgymnasiums. Progr. Magdeburg 1907. 24 S. 4°.
3317. **Jacobi, M.,** Vergleichende Religionsgeschichte und alttestamentlicher Unterricht. Progr. Weimar 1907. 21 S. 4°.
3318. **Lindner, H.,** Fénelon und seine Töchterbildung. Progr. Kolberg 1907. 7 S. 4°.
3319. **Lipp, L.,** Beiträge zum ländlichen Schulhausbau. Diss. Darmstadt 1907. 56 S. m. 5 Abb. u. 14 Taf. 4°.

Digitized by Google

3320. **Löwenhardt, E.,** Proben aus einem Leitfaden für das chemische Praktikum. Progr. Halle 1907. 31 S. 4°.
3321. **Oergel, G.,** Universität u. Akademie zu Erfurt unter der Fremdherrschaft 1806 bis 1814. Akad. Erfurt 1906. 57 S. Gr. 8°.
3322. **Schultze,** Beiträge zur unterrichtlichen Behandlung der Paulinischen Briefe. Progr. Wittstock 1907. 12 S. 4°.
3323. **Wagner,** Zur Orientierung über die geplante Umgestaltung des höheren Mädchenschulwesens. Progr. Altona 1907. 6 S. 4°.

Geschichte und Hilfswissenschaften.

3324. **Elten, G.,** Das Unterkönigtum im Reiche der Merovinger und Karolinger. (Tl. I u. II, Abschnitt A, Kap. 1.) Diss. Berlin 1907. 34 S. 8°.
3325. **Hammann, W.,** Das Leben des Landgrafen Kasimir Wilhelm von Hessen-Homburg 1690—1726. Nach archivalischen Quellen. Progr. Darmstadt 1907. 29 S. 4°.
3326. **Huyskens, V.,** Everwin von Droste, Dechant an der Kollegiatkirche St. Martini zu Münster (1567—1604), und die Stiftschule seiner Zeit. Tl. I. Vom Leben und Wirken Everwins von Droste. Progr. Münster 1907. 51 S. 8°.
3327. **Krieg, A.,** Zur Charakteristik Johann Sleidans. Ein Beitrag zur Geschichte des elsässischen Humanismus. Progr. Zehlendorf 1907. 35 S. 4°.
3328. **Neumann, R.,** Alte Steinkreuze in der Gegend der mittleren Saale. Progr. Weissenfels 1907. 21 S. m. 1 Taf. 4°.

Geographie.

(Ethnologie — Anthropologie.)

3329. **Först, J.,** Geschichte der Entdeckung Grönlands von den ältesten Zeiten bis zum Anfang des 19. Jahrh. Diss. Erlangen 1906. 70 S. 8°.
3330. **Grund, A.,** Vorläufiger Bericht üb. physiogeographische Untersuchungen in den Deltagebieten des grossen u. kleinen Mäanders. Akad. Wien 1906. 13 S. Gr. 8°.

Rechtswissenschaft.

3331. **Böhmer, K. E.,** Ausscheiden von Mitgliedern aus der offenen Handelsgesellschaft. Diss. Leipzig 1906. 75 S. 8°.
3332. **Breitfeld, E.,** Die Pflichten und Rechte der Mitglieder einer Gesellschaft mit beschränkter Haftung. Diss. Leipzig 1906. 58 S. 8°.
3333. **Decker, L.,** Die Vorteilsanrechnung beim Erfüllungsanspruche nach dem Bürgerlichen Gesetzbuche. Diss. Erlangen 1906. 67 S. 8°.
3334. **Donnevert, E.,** Die unechten Solidarobligationen. Diss. Erlangen 1907. 67 S. 8°.
3335. **Grühl, E.,** Die Rechtsstellung des von der Geschäftsführung ausgeschlossenen offenen Handelsgesellschafters. Diss. Leipzig 1907. 65 S. 8°.
3336. **Gutjahr, E.,** Der bäuerliche Gutsüberlassungsvertrag nach Reichsrecht unter Berücksichtigung der preussischen u. sächsischen Sonderbestimmungen. Diss. Leipzig 1906. 84 S. 8°.
3337. **Heymann, W.,** Die Zweigniederlassung im deutschen Handelsrecht. Diss. Leipzig 1907. 92 S. 8°.
3338. **Jung, R.,** Der Börsenterminhandel und der dem Reichstage am 19. Febr. 1904 vorgelegte „Entwurf eines Gesetzes betr. die Aenderung des Abschnittes IV des Börsengesetzes". Diss. Erlangen 1907. 86 S. 8°.
3339. **Kaestner, W.,** Die Haftung der offenen Handelsgesellschaft für Delikte ihrer socii. Diss. Leipzig 1906. 42 S. 8°.
3340. **Kormann, K.,** Die kirchenrechtlichen Veräusserungsbeschränkungen beim katholischen Kirchengut und das bürgerliche Recht. Diss. Berlin 1907. 42 S. 8°.
3341. **Kühn, W. R.,** Der Fund in den Geschäftsräumen oder Beförderungsmitteln einer öffentlichen Behörde oder dem öffentlichen Verkehre dienenden Verkehrsanstalt (§§ 978 ff. B. G. B.) Diss. Leipzig 1906. 50 S. 8°.

Digitized by Google

3342. **Neumeister, F.,** Der Unterschied von Auslobung und Wette. Diss. Erlangen 1907. 63 S. 8°.
3343. **Nitzsche, A.,** Die rechtliche Bedeutung des Frachtbriefes, insbesondere für das Rechtsverhältnis zwischen Absender und Empfänger (mit Ausschluss des Frachtbriefduplikates und des Eisenbahnfrachtbriefes). Diss. Leipzig 1906. 45 S. 8°.
3344. **Pinczower, E.,** Der Irrtum des Stellvertreters bei Rechtsgeschäften. Diss. Erlangen 1907. 49 S. 8°.
3345. **Reymann, M.,** Ueber Spiel und Wette. Diss. Leipzig 1906. 51 S. 8°.
3346. **Rieck, K.,** Der Leistungsort des Bürgen. Ein Beitrag zur Lehre vom Begriff u. Wesen des Leistungsorts nach dem bürgerl. Gesetzbuch. Diss. Rostock 1907. 50 S. 8°.
3347. **Schack, E. v.,** Das Inkassomandatindossament unter besonderer Berücksichtigung der §§ 43, 46 KO. Diss. Leipzig 1906. 55 S. 8°.
3348. **Scheer, G.,** Die zeitweilige und die beseitigte Unmöglichkeit der Vertragsleistung. Diss. Leipzig 1906. 75 S. 8°.
3349. **Schwartz, C. v.,** Die Haftung des Schuldners für seine Gehilfen nach dem Recht des Bürgerlichen Gesetzbuches. Diss. Leipzig 1906. 46 S. 8°.
3350. **Weidenhaupt, A.,** Die Rechtskraft des amtsrichterlichen Strafbefehls. Eine Verteidigung der Theorie des Reichsgerichts. Diss. Erlangen 1907. 75 S. 8°.
3351. **Weil, P.,** Begriff und Bedeutung der Nebensachen und Zutaten im bürgerlichen Recht. Diss. Erlangen 1907. 52 S. 8°.
3352. **Weil, S.,** Die rechtliche Stellung des Empfängers im Frachtgeschäft (unter Ausschluss des Eisenbahn- u. Postfrachtrechtes) nach geltendem deutschen Rechte. Diss. Strassburg 1907. VII, 80 S. 8°.
3353. **Welsch, A.,** Die Konkurrenzklausel des Handlungsgehilfen vor und nach dem Jahre 1898. Diss. Leipzig 1906. 85 S. 8°.
3354. **Wimmer, W.,** Das Kassenschrankfachgeschäft. Diss. Leipzig 1907. 54 S. 8°.
3355. **Wolf, W.,** Der minderjährige Kaufmann. Diss. Leipzig 1906. X, 63 S. 8°.
3356. **Zimmer, G.,** Die Selbsthilfe beim Besitz nach dem B. G. B. für das Deutsche Reich. Diss. Leipzig 1906. 40 S. 8°.

Staatswissenschaften und Volkswirtschaft.

3357. **Klose, W.,** Die Finanzpolitik der preussischen Grossstädte. Diss. Halle 1907. 75 S. 8°.
3358. **Meyer, M.,** Statistik der Streiks und Aussperrungen im In- und Auslande. Diss. Halle 1907. 38 S. m. 2 Tab. 8°.
3359. **Oberbach, J.,** Die Erhebung von Schifffahrtsabgaben auf den deutschen Binnenwasserstrassen. Progr. Frankfurt a. M. 1907. 45 S. 8°.
3360. **Szász, J.,** Die ungarische Landwirtschaft der Gegenwart mit besonderer Berücksichtigung der Extensität und Intensität ihres Betriebes. Diss. Berlin 1907. 121 S. 8°.
3361. **Wlachoff, Ch.,** Die landwirtschaftliche Entwicklung Bulgariens. Diss. Sofia 1907. X, 81 S. m. 4 Tab. 8°.

Medizin.

3362. **Alsberg, P.,** Ueber Lues hereditaria tarda. Diss. Leipzig 1907. 30 S. 8°.
3363. **Bartsch, P.,** 24 Tetanusfälle mit einem Ueberblick über unser heutiges Wissen von dieser Krankheit. Diss. Leipzig 1907. 74 S. 8°.
3364. **Bellot, A.,** De l'élimination de l'acide urique par l'intestin dans l'entérocolite muco-membraneuse. Thèse de Lyon 1906. 72 p. 8°.
3365. **Berendes, J.,** Ein Fall von doppelter Perforation des Auges durch einen 19 mm. langen Kupferdraht. Diss. Jena 1907. 25 S. 8°.
3366. **Bickel, A.,** Ueber den Einfluss des Morphiums u. Opiums auf die Magen- und Pankreassaftsekretion. Nach gemeinschaftlich m. L. Pincussohn angestellten Versuchen. Akad. Berlin 1907. 7 S. Lex.-8°.
3367. **Braune, K.,** Protrahierte Delirien bei fieberhaften Erkrankungen. Diss. Berlin 1907. 42 S. 8°.

Digitized by Google

3368. **Courage, W.,** Behandlung der Lungentuberkulose durch Stauungshyperämie. Diss. Bonn 1907. 24 S. 8°.
3369. **Depperich, C.,** Beiträge zur Kenntnis der „neuen Hühnerseuche." (Hühnerpest Ostertag). Diss. Giessen 1907. 56 S. 8°.
3370. **Elchhorn, R.,** Ein Beitrag zur Lehre von der Fettembolie. Diss. Leipzig 1907. 46 S. 8°.
3371. **Firchau, O. B. W.,** Ueber traumatische Epidermiscysten. Diss. Leipzig 1907. 22 S. m. 2 Taf. 8°.
3372. **Freise, E.,** Beitrag zur bakteriologischen Beurteilung des Schwimmbassinwassers. Diss. Göttingen 1906. 28 S. 8°.
3373. **Hahn, R.,** Ueber die psychischen Störungen bei Tabes dorsalis. Diss. Freiburg 1907. 56 S. 8°.
3374. **Hamma, A.,** Ueber Morbus Basedowii. Die chemische Schilddrüsentheorie und die Berechtigung der Schilddrüsenoperation. Diss. Freiburg 1907. 51 S. 8°.
3375. **Jüngerich, W.,** Ein Beitrag zur operativen Behandlung der Larynxtuberkulose. Diss. Erlangen 1907. 27 S. 8°.
3376. **Kallscher, O.,** Zur Funktion des Schläfenlappens des Grosshirns. Eine neue Hörprüfungsmethode bei Hunden; zugleich ein Beitrag zur Dressur als physiolog. Untersuchungsmethode. Akad. Berlin 1907. 13 S. Lex.-8°.
3377. **Kolbe, P.,** Ueber Gelenkmäuse. Diss. Halle 1907. 23 S. 8°.
3378. **Krüll, M.,** Amnestische Aphasie und Demenz. Diss. Freiburg 1906. 46 S. 8°.
3379. **Lange, P.,** Beitrag zur pathologischen Anatomie des Mongolismus. Diss. Leipzig 1907. 29 S. 8°.
3380. **Lemaitre, F.,** Du chlorure d'éthyle comme anesthésique général dans les interventions de courte durée. Thèse de Paris 1906. 106 p. 8°.
3381. **Liebknecht, C.,** Ueber die akuten Aspirations-Tuberkulosen der Erwachsenen. Diss. Leipzig 1907. 24 S. 8°.
3382. **Lubowski, P.,** Zur Kenntnis des Verlaufs der Tuberkulose im Kindesalter. Diss. Berlin 1907. 28 S. 8°.
3383. **Ludwig, K.,** Ueber Keratoma palmare et plantare hereditarium. Diss. Leipzig 1907. 22 S. 8°.
3384. **Micheel, C.,** Ueber Orchitis und Epididymitis syphilitica. Diss. Rostock 1906. 62 S. 8°.
3385. **Moses, S.,** Ueber die Wirkung von Tuberkel-Bazillen verschiedener Typen auf Würmer, Schnecken und Kaulquappen. Diss. Freiburg 1907. 29 S. 8°.
3386. **Patschke, E.,** Zur Tabes-Syphilis-Frage. Diss. Leipzig 1907. 19 S. 8°.
3387. **Plagnieux, L.,** Ein Fall von Plattenepithel-Carcinom des Rectums. Diss. Freiburg 1907. 33 S. 8°.
3388. **Rachmilewitsch, E.,** 100 Fälle von abdominaler Exstirpation des carcinomatösen Uterus mit Beckenausräumung. Diss. Berlin 1907. 70 S. 8°.
3389. **Richter, K.,** Ueber einen Fall von schwerer Neurasthenie bei multiplen Exostosen und Konträrsexual-Empfindung. Diss. Berlin 1907. 36 S. 8°.
3390. **Sauer, G.,** Mastitis und Bier'sche Stauung. Diss. Erlangen 1907. 45 S. 8°.
3391. **Schall, H.,** Ueber den Knochenabscess. Diss. Leipzig 1907. 35 S. 8°.
3392. **Schmith, F.,** Ueber Stieltorsionen wachsender Ovarialtumoren und deren Blutversorgung durch Darm-, Bauchfell- und Netzadhaesionen. Diss. Freiburg 1907. 33 S. 8°.
3393. **Schmitz, K.,** Ein Beitrag zur Casuistik und Therapie der Ganglien. Diss. Bonn 1907. 28 S. 8°.
3394. **Scholz, W.,** Ueber die Abgrenzung zonaler Sensibilitätsstörungen. Diss. Berlin 1907. 38 S. 8°.
3395. **Schwarzenauer, R.,** Pericardiomediastinale Verwachsungen und Cardiolysis. Diss. Halle 1907. 26 S. m. 2 Taf. 8°.
3396. **Seufferheld, F.,** Ueber den Unterschied im physikalischen Verhalten beider Lungenspitzen. Diss. Jena 1907. 14 S. 8°.
3397. **Sommer, H. J.,** Zentrale Luxation des Schenkelkopfes. Diss. Leipzig 1907. 45 S. 8°.
3398. **Unglaube, E.,** Zur Casuistik der Behandlung der Kniescheibenbrüche mittels Naht Diss. Breslau 1907. 63 S. 8°.

Digitized by Google

3399. **Weissenberg, R.,** Ueber die quergestreiften Zellen der Thymus. Diss. Berlin 1907. 34 S. 8°.
3400. **Windrath, E.,** Ueber Beckenniere als Geburtskomplikation. Diss. Berlin 1907. 31 S. gr.-8°.
3401. **Wolf, O.,** Fälle von Atrophie des Sehnerven mit spontanem Abfluss von Cerebrospinalflüssigkeit aus der Nase. Diss. Rostock 1907. 45 S. 8°.
3402. **Zadik, A.,** 3 Fälle von progressiver Paralyse im juvenilen Alter. Diss. Leipzig 1907. 42 S. 8°.

Beschreibende Naturwissenschaften.

(Zoologie. — Botanik. — Geologie. — Mineralogie.)

3403. **Becke, F., u. V. Uhlig,** 1. Bericht üb. petrographische u. geotektonische Untersuchungen im Hochalmmassiv u. in den Radstädter Tauern. Akad. Wien 1906. 45 S. Gr.-8°.
3404. **Frank, H.,** Blütenbiologie in der Heimat. Progr. Dortmund 1907. 34 S. 8°.
3405. **Hoff, J. H. van't,** Franklandit u. e. neue, dem Boronatrocalcit verwandte Verbindung. (Untersuchung. üb. die Bildung der ozeanischen Salzablagerungen, L.) Akad. Berlin 1907. 5 S. Lex.-8°.
3406. **Kirchhoffer, O.,** Untersuchungen über die Augen pentamerer Käfer. (Tl. II der Arbeit: Käfer ohne Kristallkegel). Diss. Berlin 1907. 41 S. 8°.
3407. **Klemm, G.,** Bericht üb. Untersuchungen an den sogenannten Gneissen u. den metamorphen Schiefern der Tessiner Alpen. Akad. Berlin 1907. 14 S. Lex.-8°.
3408. **Lehmann, E.,** Ueber den Bau und die Anordnung der Gelenke der Gramineen. Diss. Strassburg 1906. 70 S. 8°.
3409. **Linsbauer, L., u. K. Linsbauer,** Zur Kenntnis der Reizbarkeit der Centaurea-Filamente nebst Bemerkungen üb. Stossreizbarkeit. (II. Mitteilg.). Akad. Wien 1906. 16 S. Gr.-8°.
10. **Mandy, J. T.,** Geologische Untersuchungen in der Umgebung des Hauenstein-Tunnels, Schweizer Jura. Diss. Freiburg 1907. 44 S. m. 3 Taf. 8°.
3411. **Petzold, V.,** Systematisch-anatomische Untersuchungen über die Laubblätter der amerikanischen Lauraceen. Diss. Erlangen 1907. 34 S. m. 1 Tab. 8°.
3412. **Schmidt, M.,** Das Wellengebirge der Gegend von Freudenstadt. Hab. Stuttgart 1907. 99 S. m. 8 Fig. u. 2 Taf. 8°.
3413. **Smith, L. H.,** Beobachtungen über Regeneration und Wachstum an isolierten Teilen von Pflanzenembryonen. Diss. Halle 1907. 85 S. m. 7 Fig. u. 4 Taf. 8°.

Exakte Wissenschaften.

(Mathematik. — Physik. — Astronomie. — Meteorologie etc.)

3414. **Aigner, F.,** Einfluss des Lichtes auf elektrostatisch geladene Konduktoren. Akad. Wien 1906. 20 S. m. 4 Fig. Gr.-8°.
3415. **Bender, R.,** Ueber den Phasensprung bei senkrechter Reflexion des Lichtes an Metallen und Metallverbindungen. Diss. Freiburg 1907. 42 S. 8°.
3416. **Doležal, E.,** Das Problem der 6 Strahlen oder der 7 Punkte in der Photogrammetrie. Akad. Wien 1906. 29 S. m. 3 Fig. Gr.-8°.
3417. **Edelmann, M. Th.,** Neues Absorptions-Hygrometer. Akad. München 1907. 26 S. m. 2 Fig. Gr.-8°.
3418. **Emch, A.,** Kinematische Gelenksysteme u. die durch sie erzeugten geometrischen Transformationen. Mit Anwendgn. Progr. Solothurn 1907. 66 S. m. Fig. Gr.8°.
3419. **Granqvist, G.,** Untersuchungen üb. den selbsttönenden Wellenstromlichtbogen. Akad. Upsala 1907. III, 62 S. Lex.-8°.
3420. **Grau, A., u. F. Russ,** Experimentaluntersuchungen üb. d. Luftverbrennung im elektrischen Flammenbogen. Akad. Wien 1906. 87 S. m. 8 Fig. u. 4 Taf. Gr.-8°.
3421. **Halbfass, W.,** Klimatologische Probleme im Lichte moderner Seenforschung. Progr. Neuhaldensleben 1907. 21 S. 4°.
3422. **Hann, J.,** Der tägliche Gang der Temperatur in der äusseren Tropenzone. A. Das amerikan. u. afrikan. Tropengebiet. Akad. Wien 1907. 88 S. 8°.

Digitized by Google

3423. **Hasslinger, R.,** Ueber das Wesen metallischer u. elektrolytischer Leitung. Akad. Wien 1907. 35 S. m. 4 Fig. Gr.-8°.
3424. **Lampa, A.,** Ueber Rotationen im elektrostatischen Drehfelde. Ein Beitrag zur Frage der dielektr. Hysteresis. Akad. Wien 1906. 32 S. m. 2 Fig. Gr.-8°.
3425. **Lebedeff, W.,** Die Theorie der Integralgleichungen in Anwendung auf einige Reihenentwickelungen. Diss. Göttingen 1906. 48 S. 8°.
3426. **Lecher, E.,** Bestimmung des Peltiereffektes Konstantan-Eisen bei 20°C. Aka . Wien 1906. 16 S. m. 3 Fig. Gr.-8°.
3427. **Lerch, A.,** Ueber Zentrum und Achse polarreziproker Dreiecke. Progr. Tarnowitz 1907. 16 S. m. 2 Fig. 4°.
3428. **Lohmann, W.,** Beiträge zur Kenntnis des Zeeman-Phaenomens. Diss. Halle 1907. 74 S. m. 3 Taf. 8°.
3429. **Lony, G.,** Ueber die beim Nachzeichnen von Streckenteilungen auftretenden Grössenfehler. Progr. Hamburg 1907. 33 S 4°.
3430. **Loewenthal, J.,** Ueber das Klima von Rostock unter Berücksichtigung der harmonischen Analysis. Diss. Rostock 1906. 48 S. m. 3 Taf. 4°.
3431. **Pernter, J. M.,** Zur Theorie der schönsten der Haloerscheinungen. Akad. Wien 1907. 32 S. Gr.-8°.
3432. **Pick, G.,** Ueber nirgends singuläre lineare Differentialgleichungen 2. Ordnung. Akad. Wien 1906. 9 S. Gr.-8°.
3433. **Rozic, J.,** Beitrag zur Theorie der Linde'schen Luftverflüssigungsmaschine. Akad. Wien 1907. 12 S. m. 3 Fig. Gr.-8°.
3434. **Schmidt, A.,** Ueber die Bestimmung des allgemeinen Potentials beliebiger Magnete u. die darauf begründete Berechnung ihrer gegenseitigen Einwirkung. Akad. Berlin 1907. 17 S. 8°.
3435. **Thue, A.,** Ueber unendliche Zeichenreihen. Akad. Christiana 1906. 22 S. Lex. 8°.
3436. **Weiss, E.,** Ueber die Sichtbarkeitsverhältnisse des Kometen 1905 IV im Febr. u. März 1907. Akad. Wien 1907. 14 S. Gr. 8°.
3437. **Zimmermann, H.,** Der gerade Stab auf elastischen Einzelstützen m. Belastung durch längsgerichtete Kräfte. Akad. Berlin 1907. 10 S. Lex. 8°.

Chemie.

3438. **Beck, H.,** Beiträge zur Kenntnis der Metalle der Cergruppe. Diss. München (Techn. Hochsch.) 1907. 59 S. 8°.
3439. **Bedford, F.,** Ueber die ungesättigten Säuren des Leinöls und ihre quantitative Reduktion zu Stearinsäure. Diss. Halle 1906. 46 S. m. 2 Skizzen. 8°.
3440. **Brandt, H.,** Zur Kenntnis der Aminoguanidine. Diss. Erlangen 1907. 61 S. 8°.
3441. **Celichowski, K.,** Ueber β-Methyläskuletin und Aeskuletin-β-carbonsäure. Diss. Berlin-Charlottenburg 1907. 41 S. 8°.
3442. **Hahn, A.,** Ueber die Einwirkung von Magnesiumhalogenalkylen auf Dicarbonsäureanhydride. Diss. Berlin 1907. 48 S. 8°.
3443. **Hoffman, A.,** Untersuchungen in der Sesquiterpenreihe, über Cedren. Diss. Berlin 1907. 42 S. 8°.
3444. **Kutsch, W. A.,** Zur Kenntnis der überchromsauren Salze und ihrer Zersetzung in wässeriger Lösung. Diss. Freiburg 1907. 49 S. 8°.
3445. **Lancelot, J.,** Purification des eaux par l'ozone. Thèse de Lyon 1906. 55 p. 8°.
3446. **Markwalder, J.,** Einwirkung von Anilin und p-Toluidin auf ω-Brompropylmethylketon. Synthese von N-phenylierten Pyrrolin- und Pyrrolidinderivaten. Diss. Erlangen 1907. 29 S. 8°.
3447. **Matthes, O.,** Ueber α, γ-Dioxyglutarsäuren. Diss. Feiburg 1907. 30 S. 8°.
3448. **Raab, L.,** I. Ueber zwei stereoisomere Oxime des Benzalacetophenons. II. Ueb z Versuche mit frisch geflossener Vesuvlava. Diss. Erlangen 1907. 27 S. 8°.
3449. **Süsskind, E.,** Darstellung substituierter tertiärer Alkohole mittels der Grignar schen Reaktion. Diss. Berlin 1907. 42 S. 8°.
3450. **Vegard, L.,** Beiträge zur Theorie der Lösungen. Akad. Christiania 1906. 27 S. m. 4 Fig. Lex. 8°.
3451. **Wagner, L.,** Krystallographisch-chemische Untersuchung der Halogenide aliphatischer Ammoniumbasen. Diss. München (Techn. Hochsch.) 1907. 56 S. 8°.
3452. **Warburg, E., u. G Leithäuser,** Ueber die Oxydation des Stickstoffs bei der Wirkung d. stillen Entladung auf atmosphärische Luft. Akad. Berlin 1907. 6 S. Lex. 8°.

Digitized by Google

3453. **Watts, O. P.,** An investigation of the borides and the silicides. Diss. Madison, Wis., 1906. (1907). 68 S. 8°.

3454. **Wogau, M. v.,** Die Diffusion von Metallen in Quecksilber. Diss. Freiburg 1907. 38 S. m. 6 Fig. 8°.

3455. **Wohlers, H. E.,** Beiträge zur Kenntnis der Ueberchromsäuren. Diss. Freiburg 1907. 54 S. m. 4 Taf. 8°.

Technische- und Handelswissenschaften.

3456. **Seiler, C.,** Ueber die aussergewöhnlichen Silberverluste bei der Aufbereitung von silberhaltigem Bleiglanz und ihre Verringerung auf mechanischem Wege. Diss. Aachen 1906. 52 S. m. Fig. u. 4 Tab. 8°.

Bildende Künste.

3457. **Stadler, F. J.,** Hans Multscher und seine Werkstatt. Ihre Stellung in der Geschichte der schwäbischen Kunst. Diss. Münster 1907. 45 S. 8°.

Musik.

3458. **Denkert, L.,** Die Musik in ihrer Bedeutung im Seelenleben der Menschen. Progr. Kiel 1907. 14 S. 4°.

3459. **Weisweiler, J.,** Das Schulkonzert. Ein Beitrag zur Frage der Kunsterziehung am Gymnasium. Progr. Düren 1907. 48 S. 8°.

Redaktion.

Bei der Redaktion sind eingegangen:

Das Werden der Welten. Von Svante Arrhenius. VI, 208 S. m. 60 Abb. Mk. 4.20, geb. Mk. 5.—. Leipzig 1907. Akademische Verlagsgesellschaft m. b. H.

Ein neues Werk des berühmten schwedischen Physikers und Chemikers Svante Arrhenius, das wie wenige andere dazu berufen sein dürfte, die Aufmerksamkeit der ganzen gebildeten Welt auf sich zu lenken. Zweck und Inhalt des Buches werden am besten durch die Worte charakterisiert, die der Verfasser selbst ihm vorausschickt: „. . . Das Problem der Weltentwicklung hat zu allen Zeiten das besondere Interesse der denkenden Menschheit erregt, und ohne Zweifel wird es stets den vielleicht ersten Platz unter allen Fragen behaupten, die nicht direkt praktische Dinge betreffen. Die Lösung, die eine jede Zeit diesem Lieblingsproblem gefunden hat, gibt ein treues Bild der zu jener Zeit herrschenden Denkweise auf naturwissenschaftlichem Gebiete. In diesem Sinne hoffe ich, dass die hier gegebene Darstellung der grossartigen Entwicklung, welche Physik und Chemie an der letzten Jahrhundertwende genommen haben, durchaus entspricht. — Das Leitmotiv bei vorliegender Bearbeitung der kosmogonischen Fragen ist die Ansicht, dass die Welt, als ganzes genommen, immer von gleicher Art war, wie sie jetzt ist. Materie, Energie und Leben haben nur Form und Platz im Raume gewechselt." Arrhenius hat die schwere Aufgabe, die er sich gestellt hat, in unübertrefflicher Weise gelöst. Die letzten und höchsten Grenzfragen der Naturwissenschaft sind wohl noch nie mit einem solchen Reichtum an grossen und originellen Ideen und auf so sicherer wissenschaftlicher Grundlage behandelt worden. Allein die Fülle des beigebrachten Materials an tatsächlichen Forschungsergebnissen und ihre geistreiche Verknüpfung untereinander macht das Buch zu einer Fundgrube wertvoller Anregungen. So hat es nicht das Geringste gemein mit den leider allzu zahlreichen und zu bereitwillig aufgenommenen Schriften, die sich auch populärwissenschaftlich nennen und auf jedes Welträtsel eine oberflächliche oder phantastische Erklärung bereit haben. Dass es Arrhenius aber gelungen ist, trotz des streng wissenschaftlichen Geistes, der das Ganze beherrscht, im besten Sinne des Wortes populär zu schreiben, d. h. seinen Gedanken eine Form zu geben, in der sie nicht nur Naturforschern von Fach, sondern dem grossen, allgemein gebildeten Publikum zugänglich sind, beweist der Erfolg der schwedischen Ausgabe, die in 5 Monaten in nicht weniger als 12000 Exemplaren verbreitet worden ist. Es ist zu hoffen, dass es auch in den Ländern deutscher Zunge nicht an Verständnis für dieses Werk fehlen wird.

„Ueber die Katharsis des Aristoteles."

Herausgegeben von **Prof. Dr. Stisser, Norden.**

Preis 75 Pfg.

Zu beziehen von **Diedr. Soltau's Verlag, Norden.**

Druck von Reinhold Berger in Lucka S.-A.

Digitized by Google

C.R.

Bibliographischer Monatsbericht

über neu erschienene

Schul- und Universitätsschriften

(Dissertationen – Programmabhandlungen – Habilitationsschriften etc.)

Unter Mitwirkung

und mit Unterstützung mehrerer Universitätsbehörden herausgegeben

von der

Zentralstelle für Dissertationen und Programme

der Buchhandlung Gustav Fock G. m. b. H. in Leipzig.

XVIII. Jahrg. | Leipzig, 1. August 1907. | No. 10|11.

Jährlich 12 Nos. nebst Sachregister. Preis M. 3.50. Durch jede Buchhandlung oder Postanstalt und auch direkt vom Herausgeber (Leipzig, Markgrafenstr. 6 u. Schlossg. 7/9) gegen vorherige Einsendung des Betrages franko zu beziehen.

Inserate: die einspaltige Petitzeile oder deren Raum 30 Pfennige.

Jeder Abdruck aus dem Bibliographischen Monatsbericht ist verboten.

Alle im Bibliographischen Monatsbericht verzeichneten Abhandlungen sind von der Zentralstelle für Dissertationen und Programme der Buchhandlung Gustav Fock G. m. b. H. in Leipzig sowohl direkt wie auch durch Vermittlung jeder Buchhandlung zu beziehen.

Klassische Philologie und Altertumswissenschaften.

3460. **Apelt, M.,** De rationibus quibusdam quae Philoni Alexandrino cum Posidonio intercedunt. Diss. Jena 1907. 141 S. 8°.

3461. **Beecke, E.,** Die historischen Angaben in Aelius Aristides Panathenaikos auf ihre Quellen untersucht. Diss. Straßburg 1905. 73 S. 8°.

3462. **Behn, F.,** Die ficoronische Cista. Diss. Rostock 1907. 80 S. m. 2 Taf. 8°.

3463. **Bertheau, J.,** De Platonis epistula septima. Diss. Halle 1907. 33 S. 8°.

3464. **Drathschmidt, P.,** De Prisciani grammatici Caesariensis carminibus. Diss. Breslau 1907. 138 S. 8°.

3465. **Filow, B.,** Die Legionen der Provinz Moesia von Augustus bis auf Diokletian. Diss. Freiburg 1906. 96 S. m. 1 Karte. 4°.

3466. **Fischer, H.,** u. **L. Traube,** Neue u. alte Fragmente des Livius. Akad. München 1907. 15 S. 8°.

3467. **Fleischer, A.,** Quae fuerit P. Ovidii Nasonis, P. Vergilii Maronis, Q. Horatii Flacci de vita animorum post mortem opinio. Progr. Braunau 1906. 29 S. 8°.

3468. **Fröhlich,** Ein interessanter Stirnziegel der XI. Legion von Vindonissa nebst einigen einleitenden Bemerkungen. Progr. Aargau 1907. 20 S. m. 2 Taf. 4°.

3469. **Gering, H.,** Hugsvinnsmál. Eine altisländische Uebersetzung der Disticha Catonis. Gel. Kiel 1907. 39 S. 8°.

3470. **Gossen, J.,** De Galeni libro qui *σύνοψις περὶ σφυγμῶν* inscribitur. Diss. Berlin 1907. 37 S. 8°.

3471. **Gropengiesser, H.,** Die Gräber von Attika der vormykenischen und mykenischen Zeit. I. Diss. Heidelberg 1907. 60 S. m. 9 Abb. 8°.

3472. **Hübler, F.,** Zwei Reisen nach Griechenland und Kleinasien. II. Teil (Schluss). Progr. Reichenberg 1906. 128 S. 8°.

3473. **Jensen, Ch.,** Philodemi *περὶ οἰκονομίας* qui dicitur libellus. Diss. Kiel 1906. 34 S. 8°.

3474. **Junglas, J. P.,** Leontius von Byzanz. Studien zu seinen Schriften, Quellen und Anschauungen. Diss. Breslau 1907. 63 S. 8°.

3475. **Kaestner, J.,** De imperio Constantini III. (641—668). Diss. Jena 1907. 87 S. 8°.

Digitized by Google

3476. **Kropatschek, G.,** De amuletorum apud antiquos usu capita duo. Diss. Münster 1907. 72 S. 8°.
3477. **Lohse, G.,** Drachentöter und Befreier in der älteren griechischen und deutschen Sage. Progr. Wurzen 1907. 29 S. 4°.
3478. **Mader, L.,** Ueber die hauptsächlichsten Mittel, mit denen Euripides ἔλεος zu erregen sucht. Ein Beitrag zur Technik des Euripides. Diss. Erlangen 1907. 68 S. 8°.
3479. **May, J.,** Die Rhythmen in der Rede Ciceros pro Archia poeta. Progr. Durlach 1906. 25 S. 4°.
3480. **Mein, A.,** De optativi obliqui usu Homerico, Pars II. De sententiis orationis obliquae secundariis. Caput I. De sententiis finalibus. Progr. Euskirchen 1907. 22 S. 8°.
3481. **Meyer, W.,** De Homeri patronymicis. Diss. Göttingen 1907. 70 S. 8°.
3482. **Mommert, B,** *Πορφυρίου ἀφορμαὶ πρὸς τὰ νοητά.* Porphyrii sententiae ad intelligibilia ducentes. Diss. Münster 1907. 33 S. 8°.
3483. **Montzka, H.,** Die Landschaften Gross-Armeniens bei griechischen und römischen Schriftstellern (Teil II). Progr. Wien 1906. 27 S. 8°.
3484. **Prinz, H.,** Funde aus Naukratis. Beiträge zur Archäologie und Wirtschaftsgeschichte des VII. und VI. Jahrh. v. Chr. Geb. Diss. Freiburg 1906. 99 S. 4°.
3485. **Pueschel, A.,** De Vibii Sequestris libelli geographici fontibus et compositione. Diss. Halle 1907. 55 S. 8°.
3486. **Rappenecker, J.,** Logische Gliederung des platonischen Phaedon. Diss. Freiburg 1906. 84 S. 8°.
3487. **Reisch, F.,** De adiectivis Graecis in-ιος. Motionis Graecae linguae specimen. Diss. Bonn 1907. 70 S. 8°.
3488. **Renkema, E. H.,** Observationes criticae et exegeticae ad C. Valerii Flacci Argonautica. Diss. Utrecht 1906. 90 S. 8°.
3489. **Reuther, H.,** De Epinomide Platonica. Diss. Leipzig 1907.. 83 S. 8°.
3490. **Richter, O.,** Beiträge zur römischen Topographie III. Progr. Berlin 1907. 16 S. 4°.
3491. **Schamberger, M.,** De P. Papinio Statio verborum novatore. Diss. Halle 1907. 34 S. 8°.
3492. **Schicktanz, F.,** Historisches in Äschylos' Persern. Progr. Tetschen 1906. 41 S. 8°.
3493. **Schröder, A.,** De Philonis Alexandrini vetere testamento. Diss. Greifswald 1907. 50 S. 8°.
3494. **Sievers, W.,** De zeugmatis quod dicitur usu Horatiano. Diss. Jena 1907. 49 S. 8°.
3495. **Sigwart, G.,** Römische Fasten und Annalen bei Diodor. Ein Beitrag zur Kritik der älteren republikanischen Verfassungsgeschichte. Diss. Tübingen 1906. 56 S. 4°.
3496. **Studniczka, F.,** Kalamis. Ein Beitrag zur griechischen Kunstgeschichte. Akad. Leipzig 1907. 104 S. m. 19 Abb. u. 13 Taf. Lex.-8°.
3497. **Sylla, F.,** Qua ratione poetae veteres Romani in hexametro sensus interstitium collocaverint. Diss. Breslau 1906. 76 S. 8°.
3498. **Volquardsen, C.,** Rom im Uebergange von der Republik zur Monarchie u. Cicero als politischer Charakter. Gel. Kiel 1907. 26 S. Gr.-8°.
3499. **Weigel, F.,** Bemerkungen zu einigen Arten von Anomala in der griechischen und lateinischen Deklination. Prog. Wien 1906. 15 S. 8°.
3500. **Zehetmaier, J.,** Die Arten der Leichenbergung in der vormykenischen Zeit Griechenlands. Diss. Jena 1907. 44 S. 8°.

Neuere Philologie.

3501. **Ausfeld, Fr.,** Die deutsche anakreontische Dichtung des 18. Jahrhunderts. Ihre Beziehungen zur französischen und zur antiken Lyrik. Diss. Strasburg 1907. 71 S. 8°.
3502. **Biedermann, R.,** Zur Morphologie des französischen Verbs, speziell der unregelmässigen Verba. Progr. Berlin 1907. 19 S. 4°.
3503. **Budde, J.,** Zur romantischen Ironie bei Ludwig Tieck. Diss. Bonn 1907. 30 S. 8°.
3504. **Dobritz,** Die Heimatkunst Alphonse Daudets. Progr. Cöthen 1907. 29 S. 8°.
3505. **Dunkhase, H.,** Die Sprache der Wulfstan'schen Homilien in Wulfgeats Handschriften. Diss. 1906. 77 S. 8°.
3506. **Dusenschön, F.,** Die Präposition aefter, act und be in der altenglischen Poesie. Diss. Kiel 1907. 35 S. 8°.

Digitized by Google

3507. **Eckhardt, E.,** Beobachtungen über den Stil in Erasmus Darwins poetischen Werken, insbesondere im ‚Botanic Garden'. Diss. Greifswald 1907. 62 S. 8°.
3508. **Gadow, W.,** Neuausgabe des mittelenglischen Streitgedichtes Eule und Nachtigall mit Einleitung und Wortschatz. 1. Teil. Diss. Berlin 1907. 53 S. 8°.
3509. **Gassmann, W.,** Die Vocalquantität des Französischen im 16. Jahrhundert. Diss. Halle 1906. 82 S. 8°.
3510. **Götze, A.,** Martin Butzers Erstlingsschrift. Hab. Freiburg 1907. 64 S. 8°.
3511. **Grieben, E.,** Das Pagenmotiv im englischen Drama. Diss. Rostock 1906. 80 S. 8°.
3512. **Gröber, G.,** Das älteste rätoromanische Sprachdenkmal. Erklärt v. Gröber. Mit e. Vorwort v. L. Traube. Akad. München 1907. 25 S. m. 1 Taf. 8°.
3513. **Grossmann, H.,** Das angelsächsische Relativ. Diss. Berlin 1906. 94 S. 8°.
3514. **Günther, H.,** Romantische Kritik und Satire bei Ludwig Tieck. Diss. Heidelberg 1907. 213 S. 8°.
3515. **Harring, W.,** Andreas Gryphius und das Drama der Jesuiten. Kapitel 1. Diss. Halle 1907. 33 S. 8°.
3516. **Hisserich, W.,** Die Prinzessin von Ahlden und Graf Königsmark in der erzählenden Dichtung. (Ein Beitrag zur vergleichenden Literaturgeschichte). Diss. Rostock 1906. 50 S. 8°.
3517. **Jäger, H.,** Die Syntax der unbestimmten Fürwörter tel, autre und nul. Diss. Göttingen 1906. 117 S. 8°.
3518. **Janssen, O.,** Naturempfindung und Naturgefühl bei Barthold Heinrich Brockes. Diss. Bonn 1907. 94 S. 8°.
3519. **Kalischer, E.,** Conrad Ferdinand Meyer in seinem Verhältnis zur italienischen Renaissance. Teil I, Kap. 1—3. Diss. Berlin 1907. 72 S. 8°.
3520. **Kisch, G.,** Nordsiebenbürgisches Namenbuch. Gel. Bistritz 1907. 153 S. 8°.
3521. **Kissenberth, W.,** Antoine d'Hamilton. Sein Leben u. seine Werke. Diss. Rostock 1907. 114 S. 8°.
3522. **Kleuker, R.,** Dr. Samuel Johnsons Verhältnis zur französischen Literatur. Diss. Strassburg 1907. 165 S. 8°.
3523. **Klingbeil, W.,** Der poetische Wert der beiden ersten Quartos von Shakespeare's „Romeo and Juliet" und die Art ihrer Entstehung. Diss. Königsberg 1907. 127 S. 8°.
3524. **Korff, H. A.,** Scott und Alexis. Eine Studie zur Technik des historischen Romans. Diss. Heidelberg 1907. 143 S. 8°.
3525. **Kruse, K.,** Jehan Michel: „Das Mystère de la Passion Jesu Christ jouée à Paris et Angiers" und sein Verhältnis zu der Passion von Arnould Greban und zu den beiden Valenciennes Passionen. Diss. Greifswald 1907. 110 S. 8°.
3526. **Lange, F.,** Darstellung der syntaktischen Erscheinungen im angelsächsischen Gedichte von „Byrhtnod's Tod." Ein Beitrag z. angelsächs. Syntax. Diss. Rostock 1906. 115 S. 8°.
3527. **Liebe, C.,** Der Arzt im Elisabethanischen Drama. Diss. Halle 1907. 50 S. 8°.
3528. **Lubinski, F.,** Die Unica der Jeux partis der Oxforder Liederhandschrift (Douce 308) mit Einleitung und Anmerkungen herausgegeben. Diss. Königsberg 1907. 57 S. 8°.
3529. **Malherbe, D. F.,** Das Fremdwort im Reformationszeitalter. Diss. Freiburg 1906. 90 S. 8°.
3530. **Meyer, W.,** Flexionslehre der ältesten schottischen Urkunden 1385—1440. Diss. Göttingen 1907. 32 S. 8°.
3531. **Nicolai, O.,** Die Bildung des Adverbs im Altenglischen. Diss. Kiel 1907. 58 S. 8°.
3532. **Püschel, J.,** Das Leben der Vornehmen Englands im 16. und 17. Jahrh., vornehmlich nach den Dramen Ben Jonsons. Diss. Halle 1907. 99 S. 8°.
3533. **Rauff, W.,** Untersuchungen zu Biterolf und Dietleip. Diss. Bonn 1907. 63 S. 8°.
3534. **Reinicke, W.,** Der Wucherer im älteren englischen Drama. Diss. Halle 1907. 78 S. 8°.
3535. **Reuter, E.,** Neuhochdeutsche Beiträge zur westgermanischen Konsonantengemination. Diss. Freiburg 1906. 86 S. 8°.
3536. **Rieser, F.,** Des Knaben Wunderhorn und seine Quellen. Einleitung und allgemeiner Teil. Diss. Heidelberg 1907. 57 S. 8°.
3537. **Rundstroem, E.,** Das Naturgefühl J. J. Rousseaus im Zusammenhange mit der Entwicklungsgeschichte des Naturgefühls überhaupt. Diss. Königsberg 1907. 106 S. 8°.

Digitized by Google

3538. **Schmidbauer, R.,** Das Komische bei Goldoni. Diss. Würzburg 1906. 170 S. 8°.
3539. **Schönbach, A. E.,** Studien zur Geschichte der altdeutschen Predigt. Stück 8. Ueber Leben, Bildung und Persönlichkeit Berthold's von Regensburg. II. Akad. Wien 1907. 106 S. Gr.-8°.
3540. **Sethe, F.,** Das deutsche N. T. in der Hs. Zᵇ 43 der fürstlich Stolbergschen Bibliothek zu Wernigerode. Diss. Greifswald 1907. 74 S. 8°.
3541. **Sichel, J.,** Die englische Literatur im Journal Etranger. Ein Beitrag zur Geschichte der literarischen Beziehungen zwischen England und Frankreich im 18. Jahrh. Diss. Heidelberg 1907. 74 S. 8°.
3542. **Splettstösser, W.,** Vittorio Alfieri's Oreste, übers. Progr. Berlin 1907. 37 S. Lex.-8°.
3543. **Stephan, C.,** Laut und Begriff im Neuhochdeutschen. Progr. Kalk 1907. 16 S. 4°.
3544. **Teichmann, W.,** Johannes Zschorn von Westhofen. Ein Beitrag zur elsässischen Literaturgeschichte des sechszehnten Jahrh. Diss. Strassburg 1905. 193 S. m. 1 Taf. 8°.
3545. **Tourbier, R.,** Quellenuntersuchungen über die Chanson de Godin nebst Textproben. Diss. Greifswald 1906. 63 S. 8°.
3546. **Vielhaber, L. W.,** Der junge Lenau als Mensch und Dichter. Diss. Greifswald 1907. 59 S. 8°.
3547. **Waldschmidt, C.,** Die Dramatisierungen von Fielding's Tom Jones. Diss. Rostock 1906. 104 S. 8°.
3548. **Zeddies, H.,** Weitere Studien zur Chanson de Lion de Bourges, Teil IV. Diss. Greifswald 1907. 85 S. 8°.
3549. **Zippel, O.,** Entstehungs- und Entwicklungsgeschichte von Thomsons „Winter". Nebst historisch-kritischer Ausgabe der „Seasons" (Teil I: Abhandlung). Diss. Berlin 1907. 67 S. 8°.

Orientalia und vergleichende Sprachwissenschaft.

3550. **Ermann, A.,** Zur ägyptischen Wortforschung. Akad. Berlin 1907. 16 S. Lex.-8°.
3551. **Kantorowsky, G.,** Ein anonymer hebräischer Commentar zu den Proverbien. Nach e. Frankfurter Handschrift z. ersten Mal hrsg. Mit ausführl. Einleit. nebst Anmerkgn. versehen. Diss. Heidelberg 1907. XXIII, 41 S. 8°.
3552. **Karabacek, J. v.,** Zur orientalischen Altertumskunde. I. Sarazenische Wappen. Akad. Wien 1907. 25 S. m. 8 Abb. Gr. 8°.
3553. **Rosenzweig, A.,** Das Wohnhaus in der Misnah. Diss. Heidelberg 1907. 77 S. 8°.
3554. **Schorr, M.,** Altbabylonische Rechtsurkunden aus der Zeit der I. babylonischen Dynastie (ca. 2300—2000 v. Chr.) Akad. Wien 1907. 210 S. Gr. 8°.
3555. **Wessely, C.,** Sahidisch-griechische Psalmenfragmente. Akad. Wien 1907. 195 S. m. 2 Taf. Gr. 8°.

Theologie.

3556. **Beyer, R.,** Joh. Gottfried Herder als Prediger. Teil II. Herders Offenheit und Freimut auf der Kanzel. Progr. Königsberg 1907. 22 S. 8°.
3557. **Hamm, F.,** Geschichte der Steuermoral in der Kirche (II. Mittelalterliche Epoche.) Diss. Breslau 1907. 61 S. 8°.
3558. **Harnack, A.,** Die Zeitangaben in der Apostelgeschichte des Lukas. Akad. Berlin 1907. 24 S. Lex.-8°.
3559. **Mandel, H.,** Die scholastische Rechtfertigungslehre, ihre Bedeutung für Luthers Entwickelung, ihr Grundproblem und dessen Lösung durch Luther. Diss. Greifswald 1906. 63 S. 8°.
3560. **Naunin, O.,** Zur Laski-Kontroverse in der Gegenwart. Diss. Göttingen 1906. 102 S. 8°.
3561. **Oettli, S.,** Das Urteil Kants über die alttestamentliche Religion. Gel. Greifswald 1906. 33 S. 8°.
3562. **Rogala, S.,** Die Anfänge des Arianismus. Diss. Münster 1907. 41 S. 8°.
3563. **Weber, E.,** Die analytische Methode der lutherischen Orthodoxie. Hab. Halle 1907. 74 S. 8°.

Digitized by Google

Philosophie und Psychologie.

3564. **Adam, M.,** Schellings Jenaer-Würzburger Vorlesungen über „Philosophie der Kunst" (1802–1805.) Diss. Erlangen 1907. 32 S. 8°.
3565. **Bordes, O.,** Ueber Fichtes und Herbarts Lehre vom Ich und ihr Verhältnis zu einander. Diss. Rostock 1905. 72 S. 8°.
3566. **Brandt, W.,** Der Begriff des unmittelbaren Objekts bei Schopenhauer und seine Beziehungen zum Problem der Aussenwelt. Diss. Münster 1906. 55 S. 8°.
3567. **Hönigswald, R.,** Beiträge zur Erkenntnistheorie und Methodenlehre. Hab. Breslau 1906. 134 S. 8°.
3568. **Huber, A.,** Die Hemmnisse der Willensfreiheit. Diss. Münster 1907. 101 S. 8°.
3569. **Jenson, O.,** Die Ursache der Widersprüche im Schopenhauerschen System (Schopenhauers Philosophie als Kunst). Diss. Rostock 1906. 122, 32 S. 8°.
3570. **Jessel, O.,** Die induktive Methode bei Eduard v. Hartmann. Diss. Kiel 1907. 71 S. 8°.
3571. **Lohmann, H. L.,** Die ethischen Prinzipien des Helvetius. Ein Beitrag zur Würdigung der Lehre des Helvetius und seiner Abhängigkeit von Vorgängern. Diss. Würzburg 1906. 52 S. 8°.
3572. **Lösment, M.,** Zur Religionsphilosophie Kants. Diss. Königsberg 1907. 46 S. 8°.
3573. **Neumann, G.,** Experimentelle Beiträge zur Lehre von der Ökonomie und Technik des Lernens. Diss. Kiel 1906. 60 S. 8°.
3574. **Regmann, N.,** Fr. Froebels Geistesart und Philosophie. Diss. Jena 1907. 77 S. 8°.
3575. **Samuel, E.,** Die Realität des Psychischen bei Friedr. Ed. Beneke. Eine Untersuchung über den Erkenntniswert der inneren Wahrnehmung. Diss. Würzburg 1907. 131 S. 8°.
3576. **Schultze, O.,** Einige Hauptgesichtspunkte der Beschreibung in der Elementarpsychologie. I. Erscheinungen und Gedanken. Diss. Würzburg 1906. 98 S. 8°.
3577. **Tieffenbach, R.,** Gibt es eine sichere Norm für die wichtigsten ästhetischen Begriffe? Progr. Königsberg i. Pr. 1907. 44 S. 8°.
3578. **Ulrich, G.,** Der Begriff des Raumes. Progr. Berlin 1907. 33 S. Lex.-8°.
3579. **Walz, W. E.,** David Hume's Verhältnis zur Erkenntnislehre Locke's und Berkeley's. Diss. Königsberg 1907. 42 S. 8°.

Pädagogik.

3580. **Baade, W.,** Experimentelle und kritische Beiträge zu Frage nach den sekundären Wirkungen des Unterrichts insbesondere auf die Empfänglichkeit des Schülers. Diss. Göttingen 1906. 124 S. 8°.
3581. **Bodenstein, M.,** Zur Methodik und Stoffverteilung des evangelischen Religionsunterrichts auf der Unter- und Mittelstufe der höheren Schulen. Progr. Greifenberg 1907. 14 S. 4°.
3582. **Eckwert, J.,** Jahreszahlen aus der Geschichte. Als Grundlage bei Wiederholungen. Progr. Neustadt O.-Schl. 1905. 22 S. 8°.
3583. **Festschrift** zur Fünfzig-Jahrfeier der Klinger-Oberrealschule zu Frankfurt a. M. Gel. Frankfurt a. M. III, 90 S. m. Abb., Kurven, 2 Taf. u. 2 Tab. Lex.-8°.
3584. **Hense, H.,** Der deutsche Aufsatz in der Schule. Progr. Schwerin 1907. 14 S. 8°.
3585. **Hinrichsen, L.,** Die Schleswiger Domschule im neunzehnten Jahrhundert. Progr. Schleswig 1907. 42 S. 4°.
3586. **Hirschmann,** Kanon französischer Gedichte. Progr. Warendorf 1907. 32 S. 8°.
3587. **Hoffmann, F.,** Stellung und Behandlung des alten Testaments im evangelischen Religionsunterricht der höheren Schulen. Progr. Insterburg 1907. 17 S. 4°.
3588. **Kraft, Fr.,** Rostands Princesse Lointaine als Schullektüre. Progr. Worms 1907. 62 S. 8°.
3589. **Lippold,** Das Ehrgefühl und die Schule. Progr. Torgau 1907. 49 S. 8°.
3590. **Miltz. O.,** Das naturhistorische Museum und der wahlfreie Unterricht in den beschreibenden Naturwissenschaften am Marienstifts-Gymnasium zu Stettin. Ein Beitrag zur Geschichte der Anstalt. Progr. Stettin 1907. 47 S. 4°.
3591. **Nachtigal, A.,** Künstlerische Weltanschauung. Ein Beitrag zur Kunsterziehung. Diss. Jena 1905. 48 S. 8°.

Digitized by Google

3592. **Neumann,** Die Geschichte des Stolper Gymnasiums von 1857—1907. Festschr. Stolp 1907. 51 S. 8°.
3593. **Niederegger, A.,** Geschichte der bischöflichen Lehranstalt der Diözese Leitmeritz in Mariaschein von 1851—1905. Progr. Mariaschein 1907. 40 S. 8°.
3594. **Paterson, A.,** Samuel Wilderspin und das „Infant System." Ein Beitrag zur Geschichte des englischen Schulwesens. Diss. Jena 1906. 96 S. 8°.
3595. **Rolle, G.,** Der Gesangunterricht in den höheren Schulen Preussens. Progr. Berlin 1907. 23 S. Lex.-8°.
3596. **Rückoldt,** Der fremdsprachliche Aufsatz in den Mittelklassen. Progr. Sonneberg 1907. 11 S. 4°.
3597. **Schacht, J.,** Zur Energielehre im physikalischen Unterricht. Progr. Berlin 1907. 27 S. m. 2 Taf. Lex.-8°.
3598. **Wieser, T.,** Geschichte des k. k. Gymnasiums der Benediktiner von Marienberg in Meran (Fortsetzung). Progr. Meran 1906. 50 S. m. 1 Bildnis. 8°.

Geschichte und Hilfswissenschaften.

3599. **Brons, B.,** Geschichte der wirtschaftlichen Verfassung und Verwaltung des Stiftes Vreden im Mittelalter. Diss. Münster 1907. 78 S. 8°.
3600. **Brunner, L.,** Politische Bewegungen in Nürnberg im Jahre 1848. Bis zu den Herbstereignissen. Diss. Heidelberg 1907. 90 S. 8°.
3601. **Classen, M.,** Die konfessionelle und politische Bewegung in der Reichsstadt Aachen zu Anfang des siebzehnten Jahrhunderts. Diss. Würzburg 1906. 162 S. 8°.
3602. **Derwort, H.,** Zur Entstehung der Stadtverfassung von Frankfurt a. M. Diss. Freiburg 1906. 86 S. 8°.
3603. **Fischer, F.,** Die Reformationsversuche des Bischofs Franz von Waldeck im Fürstbistum Münster. Teil I. Diss. Münster 1906. 77 S. 8°.
3604. **Fressel, R.,** Das Ministerialenrecht der Grafen von Tecklenburg. Ein Beitrag zur Verfassungs- und Ständegeschichte des Mittelalters. Diss. Münster 1907. 44 S. 8°.
3605. **Friedrichs, J.,** Burg und territoriale Grafschaften. Diss. Bonn 1907. 61 S. 8°.
3606. **Gfrörer, E.,** Strassburger Kapitelstreit und bischöflicher Krieg im Spiegel der elsässischen Flugschriften-Literatur (1569—1618). Diss. Strassburg 1905. 58 S. 8°.
3607. **Hammel, E. v.,** Oldenburg vom Tilsiter Frieden bis zu seiner Einverleibung in das französische Kaiserreich. Mit besonderer Berücksichtigung der Persönlichkeit des Herzogs Peter Friedrich Ludwig. 1. Teil. Diss. Münster 1906. 65 S. 8°.
3608. **Hermkes, W.,** Die Schlacht bei Crefeld am 23. Juni 1758. Diss. Münster 1906. 71 S. 8°.
3609. **Herse, W.,** Kurmainz am Vorabend der Revolution (Einleitung, Kapitel II, § I u. II.) Diss. Berlin 1907. 55 S. 8°.
3610. **Hossfeld, M.,** Johannes Heynlin aus Stein. Ein Kapitel aus der Frühzeit des deutschen Humanismus. Tl. I. Diss. Berlin 1907. 64 S. 8°.
3611. **Irauschek, J.,** Geschichte Elbogens bis zum Ausgange der Husitenkriege. Progr. Elbogen 1906. 22 S. 8°.
3612. **Kassowitz, B.,** Die Reformvorschläge Kaiser Ferdinand I. auf dem Konzil zu Trient. Diss. Würzburg 1906. 277, XLVII S. 8°.
3613. **Kempf, F. B.,** Bruchsaler Streitigkeiten zwischen Stadt und Bischof unter der Regierung des Fürstbischofes Karl Philipp August, Grafen von Limburg-Styrum vom Jahre 1775—1797. Diss. Heidelberg 1907. 160 S. m. 1 Karte. 8°.
3614. **Kessler, E.,** Beiträge zum Beginn des Krieges von 1805 u. der Aufmarsch der grossen Armee an der Donau. Diss. Freiburg 1907. 70 S. 8°.
3615. **Körholz, F.,** Die Säkularisation und Organisation in den preussischen Entschädigungsländern Essen, Werden und Elten 1802—1806. Diss. Münster 1907. 54 S. 8°.
3616. **Lorenz, H.,** Quedlinburger Denkwürdigkeiten aus der Kriegszeit vor hundert Jahren. Progr. Quedlinburg 1907. 54 S. 8°.
3617. **Lossen, R.,** Der pfälzische Staat und die Klöster im Ausgang des Mittelalters. Diss. Freiburg 1907. 54 S. 8°.

Digitized by Google

3618. **Machmer, J.,** Das Krankenwesen der Stadt Hildesheim bis zum 17. Jahrhundert. Diss. Münster 1907. 96 S. 8°.
3619. **Massino, J.,** Gregor VII. im Verhältnis zu seinen Legaten. Diss. Greifswald 1907. 78 S. 8°.
3620. **Messing B.,** Papst Gregors VII. Verhältnis zu den Klöstern. Diss. Greifswald 1907. 95 S. 8°.
3621. **Metzner, E.,** Beiträge zur Geschichte der Einführung des Christentums in Preussen. I. Die Identität des Abtes Gottfried von Lekno mit Christian, dem ersten Bischof von Preussen. II. Die Beziehungen Christians zu Konrad von Masovien. Diss. Würzburg 1906. 63 S. 8°.
3622. **Minn, J.,** Die Lebensbeschreibung des Fürstbischofs Christoph Bernhard von Gallen im 17. Jahrh. Mit besonderer Berücksichtigung der von Johannes von Alpen verfassten Biographie. Diss. Münster 1907. 81 S. 8°.
3623. **Pirchegger, H.,** Beiträge zur Geschichte Pettaus und des Pettauer Feldes. Progr. Pettau 1906. 22 S. 8°.
3624. **Predeek, A.,** Papst Gregor VII., König Heinrich IV. und die deutschen Fürsten im Investiturstreite. Diss. Münster 1907. 104 S. 8°.
3625. **Rocca, J.,** Bartolomeo Cerretanis Dialog über die florentinische Geschichte im Zeitalter des Mediceerpapstes Leo X. Diss. Münster 1907. 84 S. 8°.
3626. **Schirrmacher, B.,** Esaias Pufendorf, schwedischer Kanzler von Bremen, und seine Denkschrift über den Zustand des Königreichs Schweden 1682. Progr. Hamburg 1907. 56 S. 4°.
3627. **Schmidt, G.,** Der historische Wert der vierzehn alten Biographien des Papstes Urban V. (1362—1370). Diss. Breslau 1907. 60 S. 8°.
3628. **Simons, G.,** Wie wurde Magdeburg Regierungs-Hauptstadt? Progr. Magdeburg 1907. 22 S. 4°.
3629. **Teuckhoff, F.,** Papst Alexander IV. Diss. Münster 1907. 337 S. 8°.
3630. **Wessling, A.,** Die konfessionellen Unruhen in der Reichsstadt Aachen zu Beginn des 17. Jahrh. und ihre Unterdrückung durch den Kaiser und die Spanier im Jahre 1614. Diss. Strassburg 1905. 115 S. 8°.
3631. **Wetzel, P.,** Die Genesis des am 4. April 1813 eingesetzten Zentral-Verwaltungsrates und seine Wirksamkeit bis zum Herbst dieses Jahres. Diss. Greifswald 1907. 110 S. 8°.
3632. **Winkler, A.,** „Kaiser und Reich" und das Reichskammergericht um 1767, zu Beginn der letzten Visitation des höchsten deutschen Reichsgerichtes. Progr. Wien 1906. 24 S. 8°.
3633. **Wrasky, N. v.,** A. G. F. Rebmann. Leben und Werke eines Publizisten zur Zeit der grossen französischen Revolution. Diss. Heidelberg 1907. 165 S. 8°.

Geographie.

(Ethnologie — Anthropologie.)

3634. **Braun, E.,** Natur, Geschichte und wirtschaftliche Bedeutung Senegambiens. Diss. Bonn 1907. 59 S. m. 1 Karte. 8°.
3635. **Eckermann, R.,** Zur Beleuchtung der ethnischen Verschiebung des schwedischen Volksstammes in der modernen Zeit. Diss. Erlangen 1907. 69 S. m. 3 Taf. 8°.
3636. **Gommersbach, W.,** Geschichte, Geographie und Bedeutung der Insel Trinidad. Diss. Bonn 1907. 97 S. m. 1 Karte. 8°.
3637. **Kahn, A.,** Die Didaktiker auf dem Gebiete der physikalischen Geographie im XVIII. Jahrhundert in ihren Beziehungen zu Kircher, Riccioli und Varenius. Diss. Würzburg 1906. 51 S. 8°.
3638. **Schuh, A.,** Eine Mittelmeerreise. Erster Teil. Progr. Marburg a/D. 1906. 85 S. m. 60 Abb. 2 Karten u. 1 Profil. 8°.
3639. **Uhl, B.,** Die Verkehrswege der Flusstäler um Münden und ihr Einfluss auf Anlage und Entwicklung der Siedlungen. Diss. Halle 1907. 52 S. m. 2 Stadtplänen. 8°.

Digitized by Google

Rechtswissenschaft.

3640. **Abraham, J.,** Die Kaufmannseigenschaft des Handwerkers. Ein Beitrag zur Frage der Eintragungspflicht der Handwerker. Diss. Heidelberg 1907. 34 S. 8°.
3641. **Albrecht, K.,** Die verschiedenen Fälle des Zurückbehaltungsrechts nach dem Bürgerlichen Gesetzbuche. Diss. Rostock 1907. 46 S. 8°.
3642. **Albrecht, P.,** Die Haftung der Eisenbahn für Verlust und Beschädigung des Gutes nach Handelsgesetzbuch. Diss. Heidelberg 1907. 68 S. 8°.
3643. **Apelt, F. U.,** Die rechtlichen Unterschiede des geistlichen und des Laien-Patronates im kanonischen Recht. Diss. Leipzig 1906. 50 S. 8°.
3644. **Asher, M.,** Der Girovertrag in geschichtlicher und rechtlicher Beziehung. Diss. Rostock 1906. 73 S. 8°.
3645. **Baligand, K. A. v.,** Beiträge zum Ehevertragsrecht. Diss. Würzburg 1906. 43 S. 8°.
3646. **Bangert, W.,** Die Verpfändung eines Sparkassenbuchs. Diss. Jena 1906. 66 S. 8°.
3647. **Bartelt, H.,** Die Zwangsvollstreckung alternativer Vollstreckungstitel bei Wahl des Schuldners. Diss. Greifswald 1906. 35 S. 8°.
3648. **Baumgärtner, E.,** Lotterie und Ausspielung. Eine civil- und strafrechtliche Studie. Diss. Leipzig 1906. 118 S. 8°.
3649. **Baur, G. F.,** Zahlungen an die Schiffsmannschaft nach § 48 der Seemannsordnung vom 2. Juni 1902. Diss. Leipzig 1907. 78 S. 8°.
3650. **Benndorf, P.,** Der öffentliche Glaube des Erbscheins nach dem Rechte des deutschen Bürgerlichen Gesetzbuches. Diss. Leipzig 1907. 90 S. 8°.
3651. **Berg, L.,** Die Concentration der Gesamtwahlschuld nach dem Bürgerlichen Gesetzbuch für das Deutsche Reich. Diss Heidelberg 1907. 73 S. 8°.
3652. **Bergheim, M.,** Der Wohnsitz im bürgerlichen Recht. Diss. Rostock 1907. 45 S. 8°.
3653. **Berndt, A.,** Die Verpflichtung des Vermieters zur „Gewährung" des Gebrauchs, verglichen mit der Verpflichtung des Verleihers zur „Gestattung" des Gebrauchs. Diss. Greifswald 1906. 58 S. 8°.
3654. **Bernstein, O.,** Die Bestrafung des Selbstmords und ihr Ende. Diss. Heidelberg 1907. 63 S. 8°.
3655. **Bertermann, E.,** Eigentumsvorbehalt und Verwirkungsklausel. Ihr Wesen und ihre Unterschiede nach römischem und heutigem bürgerlichen Recht. Diss. Heidelberg 1907. 48 S. 8°.
3656. **Beschütz, J.,** Die Fahrlässigkeit innerhalb der geschichtlichen Entwicklung der Schuldlehre. Teil I. Vom primitiven Strafrecht bis zur peinlichen Gerichtsordnung Karls V. Diss. Göttingen 1906. 148 S. 8°.
3657. **Beug, K. F.,** Die Handlungsgehülfen des hansischen Kaufmanns. Diss. Rostock 1907. 60 S. 8°.
3658. **Bieberfeld, S.,** Die durch letzwillige Verfügung ausgestellte Quittung. Ein Beitrag zur Lehre von der Quittung nach gemeinem Rechte und dem Bürgerlichen Gesetzbuche. Diss. Erlangen 1907. 42 S. 8°.
3659. **Blüthe, H.,** Die Unzulänglichkeitseinrede. (§§ 1990—1992 B. G. B.) Diss. Würzburg 1906. 75 S. 8°.
3660. **Boivin, J.,** Ueber den Vorzug der Todeserklärung gegenüber der Verschollenheitserklärung. Diss. Leipzig 1907. 97 S. 8°.
3661. **Bollmann, H.,** Die beschränkten persönlichen Dienstbarkeiten. Nach römischem und gemeinen Rechte sowie dem Rechte des bürgerlichen Gesetzbuches für das deutsche Reich. Diss. Greifswald 1906. 45 S. 8°.
3662. **Breuer, R.,** Das Vermieterpfandrecht in Konkurrenz mit dem Pfändungspfandrechte. Diss. Leipzig 1906. 51 S. 8°.
3663. **Buchardt, R.,** Der Aval (Wechselbürgschaft). Diss. Leipzig 1906. 63 S. 8°.
3664. **Cahn, A.,** Der Aufsichtsrat der Aktiengesellschaft. Diss. Leipzig 1907. 47 S. 8°.
3665. **Campe, H.,** Der Handelsmäkler. Diss. Leipzig 1907. 54 S. 8°.
3666. **Caprivi, Fr. v.,** Interpretation von l. 3 D. 20, 1 unter Berücksichtigung von Digestenstellen verwandten Inhalts und unter Vergleichung der l. 3 mit dem heutigen Recht. Diss. Leipzig 1907. 59 S. 8°.

Digitized by Google

3667. **Claussen, C.,** Die Festsetzung des Berge- und Hilfslohns durch das Strandamt und das Verfahren vor demselben. Diss. Leipzig 1906. 42 S. 8°.
3668. **Cohn, M.,** Das innere Verhältnis zwischen der Gesellschaft mit beschränkter Haftung und ihren Gesellschaftern. Diss. Leipzig 1906. 97 S. 8°.
3669. **Colditz, L.,** Der Kontokurrentvertrag des Handelsgesetzbuches vom 10. Mai 1897. Diss. Leipzig 1907. 38 S. 8°.
3670. **Conradt, R.,** Das juristische Wesen der Haftpflichtversicherung. Diss. Göttingen 1907. 42 S. 8°.
3671. **Dachrodt, F.,** Die Rentenversicherung. Diss. Göttingen 1907. 46 S. 8°.
3672. **Darreye, R.,** Die dingliche Wirkung der handelsrechtlichen Traditionspapiere. Diss. Heidelberg 1907. 44 S. 8°.
3673. **Dessauer, O.,** Der Begriff des Ehevertrages nach dem bürgerlichen Gesetzbuche für das deutsche Reich. Diss. Würzburg 1906. 42 S. 8°.
3674. **Deutskens, A.,** Wann erwirbt beim Kommissionseinkauf der Kommittent nach heutigem Recht Eigentum am Kommissionsgut? Diss. Leipzig 1906. 41 S. 8°.
3675. **Dieckhoff, H. H.,** In welchem Zeitpunkt geht bei einer Versendung Besitz und Eigentum auf den Adressaten über? Diss. Marburg 1906. 62 S. 8°.
3676. **Dietrich, M.,** Das Ausscheiden des Gesellschafters aus der Gesellschaft und die sich daran knüpfenden Rechtsfolgen nach bürgerlichem Gesetzbuch. Diss. Erlangen 1907. 53 S. 8°.
3677. **Dunger, K. F.,** Das Recht des Handlungslehrlings nach dem Handelsgesetzbuch vom 10. Mai 1897. Diss. Leipzig 1906. 171 S. 8°.
3678. **Eckartsberg, C. H. v.,** Das Verhältnis des agere in fraudem legis zum simulierten und zum fiduziarischen Rechtsgeschäft. Diss. Rostock 1906. 58 S. 8°.
3679. **Effertz, F.,** Der Anspruch aus § 1007 B. G. B. in seinem Verhältnis zu dem Eigentumsanspruch (§ 985 B. G. B.) und zu dem Anspruch wegen Besitzentziehung (§ 861 B. G. B). Diss. Heidelberg 1907. 55 S. 8°.
3680. **Ehrlich, E.,** Die Tatsachen des Gewohnheitsrechts. Gel. Wien 1907. 42 S. Lex. 8°.
3681. **Eichwede, B.,** Rechtsgeschichtliche Darstellung der Entwicklung der Stände in Deutschland und die Ehe zur linken Hand. Diss. Heidelberg 1907. 99 S. 8°.
3682. **Engelbrecht, A. S. v.,** Die Bestätigung nichtiger und anfechtbarer Rechtsgeschäfte. Diss. Erlangen 1907. 68 S. 8°.
3683. **Fischer, J.,** Rechtsbehelfe gegen simulierte Urteile. Diss. Rostock 1906. 47 S. 8°.
3684. **Forthuber, R.,** Das Recht der Ufereigentümer. Nach dem Entwurf eines Wassergesetzes für das Königreich Bayern. Diss. Würzburg 1907. 59 S. 8°.
3685. **Forwerg, M.,** Gesetzeszustimmung und Bewilligung im Königreiche Sachsen. Diss. Leipzig 1907. 69 S. 8°.
3686. **Frinkel, S.,** Der Einfluss des bewussten Willensmangels auf die Rechtsgeschäfte nach dem Bürgerlichen Gesetzbuche unter Berücksichtigung der geschichtlichen Entwicklung (§§ 116, 117 Abs. 1 u. 118). Diss. Breslau 1907. 77 S. 8°.
3687. **Friederich, H.,** Der Eid aus § 2006 Bürgerlichen Gesetzbuchs. Diss. Leipzig 1907. 25 S. 8°.
3688. **Friedländer, A.,** Grundbucheintragungen auf Grund von Bewilligungen des Gemeindeschuldners nach Eintragung des Konkursvermerks. Diss. Rostock 1906. 40 S. 8°.
3689. **Fuchs, L.,** Die Zahlung der Erbschaftsschulden durch den Erbschaftsbesitzer beurteilt nach römischem Recht und Bürgerlichem Gesetzbuch. Diss. Leipzig 1907. 54 S. 8°.
3690. **Gaertner, E.,** Die örtliche Zuständigkeitsordnung im Zivilprozessrecht Deutschlands, Oesterreichs und der Schweiz. Ein Beitrag zur vergleichenden Rechtsdarstellung. Diss. Freiburg 1907. 90 S. 8°.
3691. **Gerber, O.,** Die Bedeutung des Besitzes für das Fundrecht des B. G. B. Diss. Leipzig 1906. 77 S. 8°.
3692. **Geyer, W. J.,** Die rechtliche Stellung der Geschäftsführer der G. m. b. H. Diss. Leipzig 1906. 143 S. 8°.
3693. **Gottschalk, H.,** Die Vorteilsanrechnung bei der Teilenteignung. Diss. Leipzig 1906. 59 S. 8°.

Digitized by Google

3694. **Grape,** Die Konkurrenzklausel zwischen selbständigen Kaufleuten. Diss. Leipzig 1907. 39 S. 8°.
3695. **Gravenhorst, G.,** Betrachtungen aus der Lehre vom Konflikt. Diss. Halle 1907. 48 S. 8°.
3696. **Gross, P.,** Inwieweit kann der Pflichtteilsberechtigte die Herausgabe von Geschenken verlangen? Dargestellt unter Berücksichtigung der geschichtlichen Entwickelung. Diss. Breslau 1907. 38 S. 8°.
3697. **Grosse, R.,** Die Pflichten des Lagerhalters. Diss. Leipzig 1906. 30 S. 8°.
3698. **Grossmann, E.,** Der Schutz des Firmenrechtes. Diss. Würzburg 1906. 166 S. 8°.
3699. **Gutmann, A.,** Theoretische und praktische Bedeutung der Inventarerrichtung im Erbrecht des deutschen, bürgerlichen Gesetzbuches. Diss. Würzburg 1906. 116 S. 8°.
3700. **Hahne, E.,** Die objektiven Voraussetzungen des Erwerbes einer Servitut durch Ersitzung nach Gemeinem Recht und dem Bürgerlichen Gesetzbuche. Diss. Erlangen 1907. 60 S. 8°.
3701. — **H.,** Der Fund in den Geschäftsräumen oder den Beförderungsmitteln einer öffentlichen Behörde oder einer dem öffentlichen Verkehre dienenden Verkehrsanstalt. Nach dem Rechte des B. G. B. für das deutsche Reich. Diss. Leipzig 1907. 67 S. 8°.
3702. **Hammacher, E.,** Der Charakter der Notstandshandlung vom rechtsphilosophischen und legislativen Standpunkte. Diss. Leipzig 1907. 81 S. 8°.
3703. **Hammer, P.,** Haftung der Eisenbahnen bei Verletzung und Tötung von Personen nach dem R. G. vom 7. Juni 1871. Diss. Würzburg 1906. 82 S. 8°.
3704. **Harnisch, M.,** Der Beginn der Anspruchsverjährung nach § 198 B. G. B. Diss. Heidelberg 1907. 44 S. 8°.
3705. **Hartmann, G.,** Aufrechnung und Zurückbehaltung. Diss. Breslau 1907. 55 S. 8°.
3706. **Hass, H.,** Die Fälle der Selbsthülfe durch Wegnahme, Zerstörung oder Beschädigung einer Sache im Bürgerlichen Gesetzbuche nach Voraussetzungen und Wirkungen einschliesslich der Rechtsfolgen der Überschreitung erlaubter Selbsthülfe. Diss. Leipzig 1907. 44 S. 8°.
3707. **Haunhorst, H.,** Die Folgen der Beschlagnahme konkursfreier Gegenstände durch den Konkursverwalter eine konkursrechtliche Studie an der Hand eines praktischen Falles. Diss. Heidelberg 1907. 78 S. 8°.
3708. **Hausmann, W.,** Die Entführung §§ 236—238 Str.-G.-B. Diss. Heidelberg 1907. 97 S. 8°.
3709. **Hecht, T.,** Die Bauzinsen der Aktiengesellschaft. Diss. Erlangen 1907. 57 S. 8°.
3710. **Heinecke, M.,** Das Verhältnis des Wandlungsanspruchs zur Anfechtung des Kaufs wegen Irrtums. Diss. Leipzig 1907. 37 S. 8°.
3711. **Hellmuth, F.,** Die grossen internationalen Kongresse, Konferenzen und Staatsverträge seit dem Wiener Kongresse und ihre Bedeutung für die Fortentwicklung des Völkerrechts. Diss. Heidelberg 1907. 62 S. 8°.
3712. **Henkel, J.,** Die gesetzliche Regelung und juristische Konstruktion der Stellung des Empfängers im Frachtgeschäft nach dem 6. Abschnitt des 3. Buches des Handelsgesetzbuches vom 10. Mai 1897. Diss. Leipzig 1907. 66 S. 8°.
3713. **Henning, E.,** Der Schadensersatzanspruch aus Pflichtverletzungen der Grundbuchbeamten nach deutschen Partikularrechten und nach Reichsrecht. Diss. Leipzig 1906. 71 S. 8°.
3714. **Herfurth, W.,** Die rechtliche Natur des Berichtigungsanspruchs nach § 894 B. G. Bs. Diss. Jena 1906. 29 S. 8°.
3715. **Herr, M.,** Veräusserung und Belastung des vermieteten Grundstücks durch den Vermieter nach dem bürgerlichen Gesetzbuch. Diss. Rostock 1906. 71 S. 8°.
3716. **Herrmann, W.,** Der § 200 des Reichsstrafgesetzbuches. Diss. Würzburg 1907. 68 S. 8°.
3717. **Heymann, C.,** Ist das Verlöbnis ein Vertrag im Sinne des ersten Buches des B. G. B. und welche praktische Bedeutung hat die Entscheidung dieser Frage? Diss. Rostock 1907. 62 S. 8°.
3718. **Hildebrandt, A.,** Die Annahme eines Verlagsantrags. Diss. Jena 1907. 55 S. 8°.
3719. **Hilker, A.,** Die Aufrechnung des Gläubigers im Konkurse des Schuldners. Diss. Leipzig 1906. 80 S. 8°.

Digitized by Google

3720. **Hiller, K.,** Das beschränkte Akzept nach der allgemeinen deutschen Wechselordnung. Diss. Leipzig 1906. 58 S. 8°.
3721. **Hirsch, A.,** Die rechtliche Möglichkeit des Ehevertrags nach dem Bürgerlichen Gesetzbuche. Diss. Würzburg 1907. 92 S. 8°.
3722. **Hoegen, W. v.,** Die Wirkungen der Verjährung nach dem heutigen bürgerlichen Rechte. Diss. Rostock 1906. 50 S. 8°.
3723. **Homberger, L.,** Das Recht der entstehenden Aktiengesellschaft. Diss. Würzburg 1905. 45 S. 8°.
3724. **Hoessle, L. v.,** Zur Auslegung des § 49a des Strafgesetzbuches. Diss. Würzburg 1906. 74 S. 8°.
3725. **Huch, R.,** Aufhebung des Testaments nach dem bürgerlichen Gesetzbuch. Diss. Leipzig 1906. 69 S. 8°.
3726. **Hungeroether K.,** Die Ehrenannahme nach der deutschen Wechselordnung. Diss. Leipzig 1906. 54 S. 8°.
3727. **Jahn, H.,** Die Fälle der Regierungsverwesung im sächsischen Staatsrecht. Diss. Leipzig 1906. 44 S. 8°.
3728. **Jensch, F.,** Die rechtsgeschichtliche Entwicklung der Landgemeinden und Gutsbezirke in den östlichen Provinzen der preussischen Monarchie bis 1800. Diss. Breslau 1907. 37 S. 8°.
3729. **Jerusalem, F.,** Die rechtliche Stellung der französischen Kolonien und ihre Verfassung mit Berücksichtigung des englischen und deutschen Rechts. Diss. Bonn 1907. 104 S. 8°.
3730. **Jüngling, K.,** Zur Lehre vom Boten und vom Stellvertreter. Diss. Greifswald 1906. 54 S. 8°.
3731. **Kade, W.,** Der § 331 Abs. 1 B. G. B. Diss. Rostock 1906. 29 S. 8°.
3732. **Kareski, P.,** Zur Lehre von den Willensmängeln, insbesondere der Irrtum über die Vorbestraftheit. Diss. Erlangen 1907. 56 S. 8°.
3733. **Kaufmann, A.,** Der § 2 des neuen Handelsgesetzbuch vom 10. Mai 1897. Diss. Rostock 1906. 63 S. 8°.
3734. **Kelber, G.,** Das gemeindliche Element in der evangelisch-lutherischen Kirche des rechtsrheinischen Bayerns in seiner geschichtlichen Entwicklung und nach geltendem Recht. Diss. Erlangen 1907. 97 S. 8°.
3735. **Kirchberger, H.,** Die Vorpfändung nach § 845 der Civilprozessordnung. Diss. Leipzig 1907. 78 S. 8°.
3736. **Klein, K.,** Der Annahmevorzug nach heutigem körperlichem Recht. Diss. Heidelberg 1907. 65 S. 8°.
3737. **Klosak, J.,** Welches sind die persönlichen Eigenschaften und Verhältnisse im Sinne des § 50 St. G. B.? Diss. Heidelberg 1907. 37 S. 8°.
3738. **Klügmann, K.,** Die Beweiskraft der Handelsbücher, ihre Geschichte und jetzige Bedeutung. Diss. Heidelberg 1907. 62 S. 8°.
3739. **Kowalski, M.,** Die Naturalobligation. Diss. Marburg 1907. 68 S. 8°.
3740. **Kretschmann, H. Th.,** Über die Mängelanzeige und das Stellen zur Disposition im Handelsverkehr. Diss. Rostock 1906. 111 S. 8°.
3741. **Krichauff, O. F.,** Die Transportpapiere (Konnossement, Ladeschein, Frachtbrief). Diss. Leipzig 1907. 101 S. m. 3 Musterformularen. 8°.
3742. **Kroker, K.,** Die Mängelhaftung des Einkaufskommissionärs gemäss § 391 B. G. B. Diss. Leipzig 1907. 34 S. 8°.
3743. **Kruse,** Die Begründung der Zwangshypothek für eine schon durch Verkehrshypothek gesicherte Forderung. Diss. Rostock 1907. 61 S. 8°.
3744. **Kuhlo, W.,** In welche Rechtslage kommt der Vertragsteil, der nach §226 B. G. B. Schadensersatz wegen Nichterfüllung verlangt? Diss. Greifswald 1906. 33 S. 8°.
3745. **Lampson, S.,** Beitrag zur Feststellung des Notwehrgebietes, insbesondere durch Untersuchung der Natur der einzelnen Rechte. Diss. Jena 1906. 80 S. 8°.
3746. **Landsberg, E.,** Das pactum de non cedendo nach gemeinem Recht und B. G. B. Diss. Leipzig 1906. 77 S. 8°.
3747. **Landshoff, F.,** Das Pfandrecht des Unternehmers beim Werkvertrage. (§ 647 B. G. B.) Diss. Heidelberg 1907. 108 S. 8°.
3748. **Lange, F.,** Die Anfechtung letztwilliger Verfügungen nach dem Bürgerlichen Gesetzbuch. Diss. Leipzig 1907. 55 S. 8°.
3749. **Lange, R.,** Die persönlichen Rechte aus dem Pfandverhältnis nach römischen und

Digitized by Google

bürgerlichem Recht (actiones pigneraticiae in personam.) Diss. Marburg 1907. 83 S. 8°.

3750. **Latzel, V.**, Begriff und Umfang des Zubehörs nach früherem und heutigem Recht. Diss. Heidelberg 1907. 46 S. 8°.

3751. **Lehmann, J.**, Strikes, Aussperrungen und Verträge. Diss. Leipzig 1907. 46 S. 8°.

3752. **Leisterer, H.**, Die Prozessführung des Mannes und der Frau beim Güterstande der Verwaltung und Nutznießung. Diss. Rostock 1906. 54 S. 8°.

3753. **Lempe, E.**, Die Stellung des Aufsichtsrats der Aktiengesellschaft und die zivilrechtliche Verantwortlichkeit seiner Mitglieder. Diss. Leipzig 1906. 46 S. 8°.

3754. **Levenstein, L.**, Das Rechtsverhältnis am gewilderten Wild. Diss. Greifswald 1907. 60 S. 8°.

3755. **Levy, L.**, Der Nachbesserungsanspruch des Käufers bei Mängeln der Speziessache als Erfüllungsanspruch. Ein Beitrag z. Systematik der Sachmängelhaftung nach bürgerlichen Recht. Diss. Leipzig 1906. 60 S. 8°.

3756. **Lewin, M.**, Schadensersatzforderungen an Drittkontrahenten bei der Verkaufskommission (mit besond. Berücksicht. des römischen u. gemeinen Rechts.) Diss. Heidelberg 1907. 52 S. 8°.

3757. **Lieske, H.**, Das Abzahlungsgeschäft und seine zivilrechtliche Regelung nach dem Reichsgesetz vom 16. 5. 1894. Diss. Leipzig 1906. 65 S. 8°.

3758. **Lips, H.**, § 255 B. G. B. unter Berücksichtigung des Gemeinen Rechtes. Diss. Rostock 1907. 68 S. 8°.

3759. **Litterscheidt, F.**, Die Hinterlegung zum Zwecke der Schuldbefreiung. Diss. Jena 1906. 38 S. 8°.

3760. **Löwenstein, A.**, Genehmigung von ohne Vertretungsmacht geschlossenen Geschäften nach bürgerlichem Gesetzbuche. Liegt hierin eine Abweichung vom gemeinen Recht? Diss. Leipzig 1906. 79 S. 8°.

3761. **Lüderitz, E.**, Die Haftung des Mieters für den Schaden, den seine Familienangehörigen, Dienstboten und sein Logierbesuch der Mietsache zufügen. Diss. Würzburg 1906. 80 S. 8°.

3762. **Luedicke, C.**, Die obligatorischen Verpflichtungen in Beziehung auf das Pfandrecht an beweglichen Sachen nach dem Bürgerlichen Gesetzbuche. Diss. Leipzig 1906. 94 S. 8°.

3763. **Lüpschütz, A.**, Die Wirkungen der Auflösung des Verlöbnisses nach dem B. G. B., insbesondere der Verlöbnisbruch. Diss. Leipzig 1907. 58 S. 8°.

3764. **Mannowsky, W.**, Zur Uebertragbarkeit des Urheberrechts. Diss. Breslau 1907. 42 S. 8°.

3765. **Martin, E.**, Das Chikaneverbot des bürgerlichen Gesetzbuches. Diss. Würzburg 1907. 93 S. 8°.

3766. **Megger, F**, Sicherheitsleistung des Ehemanns bei dem regelmässigen Güterstande des deutschen Bürgerlichen Gesetzbuchs. Diss. Breslau 1906. 74 S. 8°.

3767. **Mende, H.**, Das Notwegrecht nach der Regelung des Bürgerlichen Gesetzbuchs. Diss. Leipzig 1906. 43 S. 8°.

3768. **Meyer, A.**, Die Wirkungen der Legitimation der unehelichen Kinder nach gemeinem und nach heutigem bürgerlichem Rechte. Diss. Leipzig 1907. 31 S. 8°.

3769. **Micelli, D.**, Der Begriff des Gewahrsams im Strafrechte. Diss. Würzburg 1906. 83 S. 8°.

3770. **Mittelmann, H.**, Gegen wen kann der durch eine unerlaubte Handlung des Konkursverwalters Verletzte seine Schadensersatzansprüche geltend machen? Diss. Jena 1907. 38 S. 8°.

3771. **Mitterwieser, A.**, Geschichte der Stiftungen und des Stiftungsrechts in Bayern. Diss. Würzburg 1907. 104 S. 8°.

3772. **Möbius, O. R.**, Ueber das Verhältnis des Urteils (in Strafsachen) zum Eröffnungsbeschluss. Diss. Erlangen 1907. 68 S. 8°.

3773. **Mohr, O.**, Das Wahlschuldverhältnis nach dem Bürgerlichen Gesetzbuche. Diss. Rostock 1906. 83 S. 8°.

3774. **Moratzky, W.**, Die rechtliche Natur der Eisenbahnfahrkarte, welche nicht auf den Namen lautet. Diss. Leipzig 1906. 33 S. 8°.

3775. **Mosler, A.**, Der Nachlieferungsanspruch beim Gattungskauf als Erfüllungsanspruch. (§ 480, I B. G.-B.) Diss. Heidelberg 1907. 31 S. 8°.

3776. **Mühlmann, G.**, Der Minderkaufmann. Diss. Leipzig 1906. 71 S. 8°.

Digitized by Google

3777. **Müller, H.,** Inwieweit unterliegen die Staats- und Gemeindebetriebe den Vorschriften der Gewerbeordnung? Diss. Erlangen 1907. 83 S. 8°.
3778. **Müller, J.,** Die Rechtsverhältnisse der Armenarbeitsanstalten in Preussen unter besonderer Berücksichtigung der Breslauer Verhältnisse. Diss. Breslau 1907. 74 S. 8°.
3779. **Münch, H.,** Zwei badische Staatsverträge. Ein Beitrag zur Lehre vom internationalen Vertragsrecht. Diss. Heidelberg 1907. 54 S. 8°.
3780. **Münker, A.,** Die condictio ob turpem causam. Diss. Rostock 1906. 63 S. 8°.
3781. **Negelein, K. v.,** Die rechtliche Natur und die Ausgestaltung der Succession in Fideikommisse nach gemeinem und dem jetzigen Rechte der alten preussischen Provinzen, mit Hinblick auf den „vorläufigen Entwurf eines Gesetzes über Familienfideikommisse" von 1903. Diss. Heidelberg 1907. 64 S. 8°.
3782. **Neppenbacher, C.,** Bedingte Verurteilung und bedingte Begnadigung. Diss. Würzburg 1906. 79 S. 8°.
3783. **Neubert, W.,** Die Voraussetzungen des Vorlegungsanspruches der §§ 809, 810 des B. G. B. im Verhältnis zu den gemeinrechtlichen. Diss. Leipzig 1907. 55 S. 8°.
3784. **Nowacki, K.,** Die Eisenbahnen im Kriege. Eine völkerrechtliche Studie. Diss. Rostock 1906. 160 S. 8°.
3785. **Ogrowsky, O.,** Die stille Gesellschaft und das partiarische Darlehen. Diss. Breslau 1907. 69 S. 8°.
3786. **Olderog, L.,** Die Doppelbuchung von Grundstücken nach deutschem Reichsrecht und preussischem Landesrecht. Diss. Münster 1906. 68 S. 8°.
3787. **Pauli, C. W.,** Verträge zu Gunsten Dritter von Todes wegen (mit Ausschluss der Erbverträge) unter besonderer Berücksichtigung von § 331 B. G.-B. Diss. Erlangen 1907. 36 S. 8°.
3788. **Peill, C.,** Die Gefahrtragung beim Werkvertrag. Eine vergleichende Darstellung der Bestimmungen des römischen Rechts und des deutschen Bürgerlichen Gesetzbuchs. Diss. Leipzig 1906. 74 S. 8°.
3789. **Peters, H.,** Das Verfügungsrecht des Absenders nach § 433 H. B. G. Diss. Leipzig 1907. 78 S. 8°.
3790. **Pfeifer, K.,** Das Anwendungsgebiet der Notwehr nach dem Bürgerlichen Gesetzbuche. Diss. Rostock 1906. 90 S. 8°.
3791. **Pfleghardt, A.,** Die Rechtsverhältnisse der elektrischen Unternehmungen. Gel. Zürich 1905. 146 S. 8°.
3792. **Pippo, W.,** Die Ansprüche auf Wandelung, Minderung und Schadensersatz wegen Nichterfüllung aus der Gewährleistungspflicht des Verkäufers mit besonderer Berücksichtigung ihrer Konkurrenz. Diss. Jena 1906. 48 S. 8°.
3793. **Platte, F.,** Die Befugnisse des Käufers einer gestohlenen Sache vor Uebergabe der Sache und Preiszahlung nach Römischem Recht und Bürgerlichem Gesetzbuch. Diss. Rostock 1906. 55 S. 8°.
3794. **Poppitz, J.,** Der Parteibegriff im preussischen Verwaltungsstreitverfahren. Diss. Halle 1907. 80 S. 8°.
3795. **Pott, A.,** Die Rechtsstellung der Erwerbsfrau nach Bürgerlichem Recht. Diss. Leipzig 1906. 58 S. 8°.
3796. **Pross, F.,** Hat der Miteigentümer die dinglichen Klagen gegen die anderen Miteigentümer und gegen Dritte? Nach römischem Rechte und B. G. B. Diss. Heidelberg 1907. 47 S. 8°.
3797. **Puller, F.,** Die Haftung des Kommanditisten. Diss. Leipzig 1907. 68 S. 8°.
3798. **Quark, A.,** Die privatrechtliche Bedeutung des Reichsgesetzes über die privaten Versicherungsunternehmungen vom 12. Mai 1901. Diss. Göttingen 1906. 58 S. 8°.
3799. **Rath, J.,** Der Anspruch des Erbschaftsbesitzers auf Ersatz von Verwendungen nach den Vorschriften des Bürgerlichen Gesetzbuches. Diss. Rostock 1906. 42 S. 8°.
3800. **Reichert, O.,** Beiträge zum Recht des Tarifvertrages. Diss. Rostock 1907. 42 S. 8°.
3801. **Reis, Th.,** Zeichnung und Uebernahme von Aktien. Diss. Jena 1906. 79 S. 8°.
3802. **Reukauff, H.,** Ueber den Begriff der Rechtsnachfolge nach bürgerlichem Recht. Diss. Rostock 1906. 96 S. 8°.
3803. **Rittmeier, O.,** Der Notweg. (BGB §§ 917, 918). Diss. Heidelberg 1906. 29 S. 8°.
3804. **Rode, W.,** Die Rechtssätze des bürgerlichen Gesetzbuches über den bezüglich der Annahme und Ausschlagung der Erbschaft erheblichen Irrtum. Diss. Leipzig 1907. 88 S. 8°.

Digitized by Google

3805. **Roffhack, H.,** Der Wildschadenersatz nach altem und neuem Recht. Diss. Heidelberg 1907. 52 S. 8°.
3806. **Rogowski, A.,** Die Zuwiderhandlung gegen die Unterlassungsverbindlichkeiten und ihre Rechtsfolgen. Diss. Leipzig 1907: 85 S. 8°.
3807. **Rose, H.,** Der ererbte Konkurs. Diss. Würzburg 1907. 26 S. 8°.
3808. **Ross, E.,** Zur Frage der Abtretungs-, Verpfändungs-, Pfändungs- und Arrestierungsmöglichkeit zukünftiger Forderungen. Diss. Rostock 1906. 72 S. 8°.
3809. **Roth, A.,** Das Handelsverbot für den Handlungsgehilfen (§§ 60, 61 B. G. B.) Diss. Leipzig 1907. 33 S. 8°.
3810. **Roth, W.,** Erläuterung des § 202 B. G. B. Diss. Jena 1907. 56 S. 8°.
3811. **Rutenbeck, E.,** Der Gegensatz der sogenannten Konversion zur Bestätigung nicht gültiger Rechtsgeschäfte nach gemeinem Recht und Bürgerlichem Gesetzbuche. Diss. Erlangen 1907. 83 S. 8°.
3812. **Ruthemeyer, W.,** Beitrag zur Lehre von der Wandelung und Minderung im BGB. und die Geltendmachung der Ansprüche im Prozess. Diss. Leipzig 1907. 68 S. 8°.
3813. **Sachse, W.,** Inwieweit kann man sich nach dem B. G. B. gegen Belästigungen durch Tiere (Hunde, Katzen, Hühner, Tauben und Bienen) des Nachbarn schützen? Diss. Heidelberg 1906. 42 S. 8°.
3814. **Sanden, A.,** Zulässigkeit und Wirkung der Pfändung eigener beweglichen Sachen. Diss. Heidelberg 1907. 36 S. 8°.
3815. **Sarfert, G. R.,** Die Einreden aus § 986 B. G. B. Diss. Leipzig 1906. 81 S. 8°.
3816. **Sauer, L.,** Ist das Verlöbnis ein Vertrag im Sinne des 1. Buchs des B. G. B. und welche praktische Bedeutung hat die Entscheidung dieser Frage? Diss. Jena 1907. 52 S. 8°.
3817. **Scheibe, P.,** Die rechtliche Stellung des Kirchenvorstandes in der evangelisch-lutherischen Landeskirche des Königreichs Sachsen. Diss. Leipzig 1906. 83 S. 8°.
3818. **Schlechtriem, W.,** Die strafrechtliche Bedeutung unzüchtiger Schriften und Abbildungen. Diss. Heidelberg 1907. 43 S. 8°.
3819. **Schmalenbach, H.,** Das Pfandrecht an beweglichen Sachen und Wertpapieren im Lombardverkehr der Banken. Diss. Heidelberg 1907. 50 S. 8°.
3820. **Schmückle, G.,** Die Haftung der öffentlich-rechtlichen Körperschaften gemäss B. G. B. § 89/31 in Verbindung mit Art. 77 E. G. z. B. G. B. nach dem Standpunkt des Reichsgerichts. Diss. Heidelberg 1907. 93 S. 8°.
3821. **Schönberg, B. v.,** Die Namensklage des Bürgerlichen Gesetzbuches. Diss. Leipzig 1906. 66 S. 8°.
3822. **Schottelius, J.,** Der Aval. Diss. Leipzig 1906. 52 S. 8°.
3823. **Schreiber, O.,** Das kaufmännische Zurückbehaltungsrecht wegen Forderungen in in zweiter Hand. Diss. Göttingen 1906. 51 S. 8°.
3824. **Schultze, J.,** Mitwirkendes Verschulden Unzurechnungsfähiger in nichtrechtsgeschäftlichen Tatbeständen nach § 254 B. G. B. Diss. Leipzig 1907. 44 S. 8°.
3825. **Schulz, A.,** Die Bedeutung des § 1344 B. G. B. mit Rücksicht auf die verschiedenen Güterstände. Diss. Greifswald 1906. 44 S. 8°.
3826. **Schulz, W.,** Ueber die rechtliche Gestaltung des Nachverfahrens nach den Vorbehaltsurteilen der Reichs-Zivilprozessordnung. Diss. Rostock 1907. 65 S. 8°.
3827. **Schurgens,** Lücken im Wettbewerbsgesetz. Diss. Heidelberg 1907. 43 S. 8°.
3828. **Schwarzmann, A.,** Der Raubmord. Diss. Würzburg 1906. 54 S. 8°.
3829. **Schweyer, F.,** Die Haftung der Früchte eines Grundstücks für die Hypothek sowie Befriedigung des Hypothekengläubigers aus denselben. Nach dem geltenden Recht. Diss. Erlangen 1907. 83 S. 8°.
3830. **Seidel, H.,** Das Verschulden des ersatzberechtigten Dritten in seinem Einfluss auf die Schadensersatzpflicht. Diss. Breslau 1907. 33 S. 8°.
3831. **Seydel, M.,** Das Gestattungsgeschäft des § 956 B. G. B. Diss. Halle 1907. 35 S. 8°.
3832. **Siebert, K.,** Die Bedeutung und das Wesen der Aktienzeichnung. Diss. Rostock 1907. 73 S. 8°.
3833. **Siegwart, E.,** Das formelle Grundbuchrecht des Entwurfes für ein schweizerisches Zivilgesetzbuch. Diss. Leipzig 1906. 100 S. 8°.
3834. **Silberstein,** Die Aufgaben der deutschen Nachlassgerichte beim Tode von Nichtdeutschen. Diss. Rostock 1907. 60 S. 8°.

Digitized by Google

3835. **Simon, H. Th.,** Die Abtretung der Vormerkung zur Sicherung des Anspruchs auf Einräumung einer Hypothek für eine Forderung, ihre Eintragung und Löschung nach B. G. B. Diss. Rostock 1906. 56 S. 8°.
3836. **Sporleder, W.,** Die Einwendungen des Eigentümers gegen den Anspruch aus der Hypothek nach bürgerlichem Gesetzbuch. Diss. Rostock 1906. 69 S. 8°.
3837. **Springer, F.,** Haftet der Staat, wenn ein mit der Pfändung betrauter Gerichtsvollzieher den Erlös unterschlägt? Unter Berücksichtigung der preussischen und badischen Bestimmungen. Diss. Heidelberg 1907. 57 S. 8°.
3838. **Steingroever, A.,** Die Verpflichtung des Gewerken zur Zahlung von Beiträgen (die Zubusse) bei den Kuxen neueren Rechts nach dem allgemeinen Berggesetz für die preussischen Staaten vom 24. Juni 1865. Diss. Leipzig 1907. 66 S. 8°.
3839. **Straek, O. L.,** Der Lagerschein des Handelsgesetzbuchs vom 10. Mai 1897 über eine individuell bestimmte Ware. Diss. Leipzig 1906. 73 S. 8°.
3840. **Streber, R.,** Wille und Interesse des Geschäftsherrn bei der Geschäftsführung ohne Auftrag. (§§ 677—687 des Bürgerlichen Gesetzbuches). Diss. Erlangen 1907. 51 S. 8°.
3841. **Stüler, C.,** Die Aufgabe des Eigentums an Grundstücken und ihre Wirkungen. Diss. Halle 1907. 73 S. 8°.
3842. **Suchier, W.,** Geschichte der Venia aetatis in Deutschland vor 1900. Diss. Halle 1907. 164 S. 8°.
3843. **Thurmann, W.,** Schutz der Rechte an fremder Sache nach dem Bürgerlichen Gesetzbuche. Diss. Leipzig 1906. 63 S. 8°.
3844. **Trautmann, E.,** Der Anspruch des Eigentümers auf Herausgabe der Sache nach dem Bürgerlichen Gesetzbuch. Diss. Leipzig 1906. 46 S. 8°.
3845. **Trinks, V.,** Vollmachtserteilung und Einwilligung (§§ 167 ff., 182 ff. B. G. B.) in ihrer begrifflichen Verschiedenheit. Diss. Jena 1906. 63 S. 8°.
3846. **Tuteur, R.,** Die Klage auf künftige Leistung nach § 257 der ZPO. für das deutsche Reich. Diss. Würzburg 1907. 58 S. 8°.
3847. **Ullmann, B.,** Die Wiederaufnahme des Verfahrens nach der Strafprozessordnung vom 1. Febr. 1877. Diss. Leipzig 1906. 57 S. 8°.
3848. **Ungnad, V.,** Der Schenkungsbegriff des Bürgerlichen Gesetzbuches unter Berücksichtigung der Erfüllung der sogen. natürlichen Verbindlichkeiten. Diss. Rostock 1906. 70 S. 8°.
3849. **Ventur, W.,** Die Prokura nach dem Handelsgesetzbuch vom 10. Mai 1897. Diss. Leipzig 1906. 43 S. 8°.
3850. **Volger, R.,** Erläuterung des § 822 B. G. B. Diss. Jena 1906. 51 S. 8°.
3851. **Wallerstein, A.,** Die Schuldenhaftung des Erben nach § 27 des Handelsgesetzbuchs. Diss. Leipzig 1906. 35 S. 8°.
3852. **Walter, H.,** Die Unfallverschollenheit. Diss. Greifswald 1906. 46 S. 8°.
3853. **Walther, J. F. F.,** Das Testamentsvollstreckerzeugnis. Diss. Leipzig 1906. 49 S. 8°.
3854. **Weber, K.,** Wie ist die Stellung der Ehefrau zu beurteilen, die den Mietvertrag ihres Mannes unterzeichnet hat? Diss. Leipzig 1906. 55 S. 8°.
3855. **Weber, K.,** Die Zwangserziehung Minderjähriger in Deutschland dargestellt an dem preussischen „Gesetz über die Fürsorgeerziehung Minderjähriger vom 2. Juli 1900", nebst einem Ueberblick über die Regelung der Zwangserziehung in einigen ausserdeutschen Staaten. Diss. Leipzig 1907. 97 S. 8°.
3856. **Wendhausen, A.,** Die offene Handelsgesellschaft im Zivilprozess. Diss. Heidelberg 1907. 62 S. 8°.
3857. **Werner, F.,** Das Wesen der Aktien-Zeichnung. Rechte und Pflichten aus der Zeichnung. Diss. Heidelberg 1907. 63 S. 8°.
3858. **Wiedemann, A.,** Das kaufmännische Zurückbehaltungsrecht. (H. G. B. §§ 369 bis 372). Diss. Leipzig 1907. 108 S. 8°.
3859. **Wiesner, A.,** Der Schutz des Namens nach Bürgerlichen Gesetzbuch. Diss. Breslau 1907. 50 S. 8°.
3860. **Wogt, K.,** Wesen und Inhalt des Schenkungsbegriffs nach § 516 und § 517 des Bürgerlichen Gesetzbuches. Diss. Rostock 1906. 103 S. 8°.
3861. **Wolff-Metternich, Graf L.,** Die Rechtslage des Gläubigers einer verjährten Forderung. Diss. Rostock 1906. 68 S. 8°.
3862. **Wolffgarten, O.,** Der Schutz des Nacherben gegen Verfügungen des nicht befreiten Vorerben sowie Dritter über die Gegenstände der Vorerbschaft nach heutigem Bürgerlichen Rechte. Diss. Leipzig 1907. 68 S. 8°.

Digitized by Google

3863. **Zacharzewski, A.,** Prozessvollmacht und Aufrechnung. Diss. Leipzig 1906. 23 S. 8°.
3864. **Zehn, R.,** Die Anfechtung eines Erbeinsetzungsvertrages nach gemeinem Rechte und dem Rechte des B. G. B. Diss. Erlangen 1907. 96 S. 8°.
3865. **Zimmermann, E.,** Die Veräusserung, Belastung und Pfändung von Kuxen des alten und neuen Rechts nach preussischem Bergrecht. Diss. Erlangen 1907. 65 S. 8°.
3866. **Zucker, L.,** Schadensersatz und Wandelung bei schuldhaft mangelhafter Lieferung des Verkäufers. Diss. Erlangen 1907. 60 S. 8°.

Staatswissenschaften und Volkswirtschaft.

3867. **Baumhögger, M.,** Die rechtliche Natur der Naturalisation nach Deutschem Reichsstaatsrecht. Diss. Bonn 1906. 62 S. 8°.
3868. **Belgard, M.,** Parzellierung und innere Kolonisation in den sechs östlichen Provinzen Preussens 1875—1906. (Einleitung u. II. Teil, 1. 2. u. 3. Abschn.) Diss. Berlin 1907. 44 S. 8°.
3869. **Bonikowsky, H.,** Der Einfluss der industriellen Kartelle auf den Handel in Deutschland. Diss. Königsberg 1906. 57 S. 8°.
3870. **Brodsky, R.,** Das Lehrlingswesen in England im 15. und 16. Jahrhundert. Diss. Heidelberg 1907. 50 S. 8°.
3871. **Brüning, A. P.,** Die Entwicklung des ausländischen, speziell des überseeischen deutschen Bankwesens. Diss. Heidelberg 1907. 130 S. 8°.
3872. **Busse, Fr.,** Australien und der britische Zollverein. Diss. Berlin 1906. 53 S. 8°.
3873. **Ehlers, R.,** Kreditgenossenschaftliche Probleme. Diss. Rostock 1906. 90 S. 8°.
3874. **Feldgen, L.,** Ueber die städtische Arbeiterwohnungsfrage in Deutschland und ihre Lösungsversuche in ihren wichtigsten Erscheinungsformen. Diss. Erlangen 1906. 58 S. 8°.
3875. **Foppen, A.,** Ueber die Mitwirkung von Reichsorganen bei Grenzveränderungen und Grenzfeststellungen der deutschen Einzelstaaten untereinander und gegen das Ausland. Diss. Erlangen 1907. 57 S. 8°.
3876. **Frenzen, P.,** Untersuchungen über die Entwickelung der Landwirtschaft im Kreise Gladbach in den letzten fünfzig Jahren mit Berücksichtigung der von der Lokalabteilung Gladbach des Landwirtschaftlichen Vereins für Rheinpreussen getroffenen Förderungsmassnahmen. Diss. Königsberg 1907. 87 S. 8°.
3877. **Fromm, M.,** Das Mühlengewerbe in Baden und in der Rheinpfalz. Diss. Heidelberg 1907. 153 S. 8°.
3878. **Halbach, H.,** Die Einwirkung der Arbeiterversicherungsgesetze auf die Knappschaftsvereine und ihre Einrichtungen. Mit besonderer Berücksichtigung der Knappschaftsvereine im Ruhrkohlenbezirke. Diss. Münster 1906. 57 S. 8°.
3879. **Hoffmann, W.,** Die Niederlassung und rechtliche Behandlung von Fremden vornehmlich nach Staatsverträgen des Deutschen Reichs. Eine völkerrechtliche Abhandlung. Diss. Würzburg 1907. 59 S. 8°.
3880. **Huber, H.,** Bilder aus der Regensburger Industrie. Diss. Würzburg 1906. 98 S. 8°.
3881. **Jacob, E.,** Die Steinbruch- und Steinmetz-Betriebe im badischen Bauland. Diss. Heidelberg 1906. 93 S. m. 2 Karten. 8°.
3882. **Jaenisch, R.,** Die Militärkonventionen und die Einheitlichkeit des Reichsheeres. Diss. Heidelberg 1907. 61 S. 8°.
3883. **Jaensch, G.,** Die deutschen Dampfersubventionen, ihre Entstehung, Begründung und ihre volkswirtschaftlichen Wirkungen. Diss. Heidelberg 1907. 165 S. m. 1 Karte. 8°.
3884. **Jung, K.,** Wahl und rechtliche Stellung des Präsidenten der Republik in Frankreich, der Schweiz und der Vereinigten Staaten von Nordamerika. Diss. Erlangen 1907. 81 S. 8°.
3885. **Kalisky, K.,** Die Hausindustrie in Königsberg i. Pr. mit besonderer Berücksichtigung der Lage der Arbeiter und Arbeiterinnen. Diss. Königsberg 1907. 18 S. 8°.
3886. **Kieschke, W.,** Die rechtlichen Voraussetzungen u. Wirkungen der Vertagung, Schliessung u. Auflösung des deutschen Reichstags. Diss. Leipzig 1907. 54 S. 8°.
3887. **Klessing, C.,** Beiträge z. Geschichte der Eigenbehörigkeit im Hochstifte Münster während des 18. Jahrhunderts. I. Teil. Diss. Münster 1906. 64 S. 8°.

Digitized by Google

3888. **Knüfermann, H.,** Geschichte des Max-Clemens-Kanals im Münsterland. Diss. Münster 1907. 145 S. m. 2 Kart. 8°.
3889. **Krusch, G. A.,** Die rechtliche Stellung des Präsidenten der Republik in den Vereinigten Staaten, Frankreich und der Schweiz. Diss. Erlangen 1907. 92 S. 8°.
3890. **Kumpmann, K.,** Die Wertzuwachssteuer, ihre prinzipielle und ihre praktische Bedeutung. Diss. Bonn 1907. 75 S. 8°.
3891. **Kurzmann, L.,** Die Völkerrechtsnormen in den deutschen Handelsverträgen. Diss. Heidelberg 1907. 39 S. 8°.
3892. **Lappe, J.,** Die Geseker Huden. Diss. Münster 1907. 101 S. m. 1 Karte. 8°.
3893. **Lohmeyer, K.,** Das Hofrecht und Hofgericht des Hofes zu Loen. Ein Beitrag zur Geschichte der Münsterschen Amtsverfassung. Diss. Münster 1906. 80 S. 8°.
3894. **Marten, L.,** Die Altersverhältnisse der Mütter der ehelich und unehelich neugeborenen Kinder. Diss. Göttingen 1906. 38 S. 4°.
3895. **Meixner, G.,** Die Verantwortlichkeit des Reichskanzlers. Diss. Erlangen 1906. 70 S. 8°.
3896. **Neugebauer, H.,** Die Fleischversorgung der Stadt Magdeburg. Diss. Heidelberg 1906. 102 S. 8°.
3897. **Peter, H.,** Zur Lage der Kellnerinnen im Grossherzogtum Baden. Diss. Heidelberg 1907. 55 S. 8°.
3898. **Petsch, R.,** Verfassung und Verwaltung Hinterpommerns im 17. Jahrh. bis zur Einverleibung in den Brandenburgischen Staat. (Abschnitt I, Kap. 1—3). Diss. Berlin 1907. 55 S. 8°.
3899. **Reincke, H.,** Der alte Reichstag und der neue Bundesrat. Diss. Bonn 1906. 56 S. 8°.
3900. **Rheinstrom, H.,** Die Kanäle von Suez und Panama. Eine völkerrechtliche Studie. Diss. Würzburg 1906. 62 S. 8°.
3901. **Röckl, J.,** Die rechtliche Stellung der Volksschule nach dem bayerischen Staatsrecht. Diss. Würzburg 1906. 99 S. 8°.
3902. **Ruesch, H.,** Der Berliner Getreidehandel unter dem deutschen Börsengesetz. Diss. Heidelberg 1907. 69 S. 8°.
3903. **Sabersky, F.,** Der Inlands- und Auslandsbegriff der Reichsgesetze in seiner Anwendung auf das Verhältnis von Mutterland und Schutzgebieten. Diss. Berlin 1907. 69 S. 8°.
3904. **Saitzeff, H.,** William Godwin und die Anfänge des Anarchismus im 18. Jahrhundert. Ein Beitrag zur Geschichte des politischen Individualismus. Diss. Heidelberg 1907. 77 S. 8°.
3905. **Schecher, K. L.,** Die Errichtung von Eisenbahnen durch Privatunternehmer und die Bedingungen der Konzession. Diss. Würzburg 1906. 76 S. 8°.
3906. **Schreiber, K.,** Das Urbar der Grafschaft Ravensberg vom Jahre 1550. Diss. Münster 1906. 107 S. 8°.
3907. **Sondermann, F.,** Geschichte der Eisenindustrie im Kreise Olpe. Ein Beitrag zur Wirtschaftsgeschichte des Sauerlandes. Diss. Münster 1906. 56 S. 8°.
3908. **Troeltsch, W.,** Das Problem der Arbeitslosigkeit. Gel. Marburg i. H. 1907. 46 S. 8°.
3909. **Walther, C.,** Grundlegende Erörterungen zur rechtlichen Stellung der republikanischen Staatsoberhäupter. Diss. Breslau 1907. 39 S. 8°.
3910. **Wellmann, E.,** Abstammung, Beruf und Heeresersatz in ihren gesetzlichen Zusammenhängen. Eine theoretische und praktische Untersuchung. Diss. Berlin 1907. 40 S. 8°.
3911. **Wesche, G.,** Die Organisation des Meliorationskredits im Deutschen Reiche unter besonderer Berücksichtigung der preussischen Verhältnisse. Diss. Bern 1907. 461 S. 8°.
3912. **Wrangel, K. G. Frh. von,** Die Erfordernisse eines gültigen und verbindlichen Reichsgesetzes. Diss. Breslau 1907. 68 S. 8°.

Medizin.

3913. **Back, W.,** Klinisches und Experimentelles über die Narkose. Diss. Leipzig 1907. 46 S. 8°.
3914. **Baum, O.,** Ueber Eifersuchtswahn bei chronischem Alkoholismus. Diss. Kiel 1906. 25 S. 8°.

Digitized by Google

3915. **Beck, F. R.**, Eine Methode zur Bestimmung des Schädelinhaltes und Hirngewichtes am Lebenden und ihre Beziehungen zum Kopfumfange. Diss. Würzburg 1906. 27 S. 8°.
3916. **Beltz, L.**, Ueber Eventratio diaphragmatica. Diss. Leipzig 1907. 46 S. 8°.
3917. **Bendix, H.**, Ueber Kinderpsychosen mit besonderer Berücksichtigung ihrer Frequenz und Prognose. Diss. Rostock 1906. 72 S. 8°.
3918. **Berschadsky, A.**, Darmausschaltungen. Diss. Berlin 1906. 39 S. 8°.
3919. **Blumenthal, A.**, Ueber Gelenkerkrankungen im Frühstadium der Syphilis. Diss. Rostock 1906. 32 S. 8°.
3920. **Boehme, W.**, Ueber die durch Insertio velamentosa funiculi umbilicalis bewirkten Totgeburten. Diss. Strassburg 1905. 71 S. m. 1 Abb. 8°.
3921. **Böttcher, A.**, Ein Beitrag zur forensen Medizin. I. Muttermord. II. Mord des Kindes vom Dienstherrn. Diss. Rostock 1907. 41 S. 8°.
3922. **Brenner, F.**, Das Oophoroma folliculare. Diss. Heidelberg 1907. 26 S. 8°.
3923. **Claus, J. P.**, Ueber kontinuierlichen Magensaftfluss (Reichmannsche Krankheit) bei Arbeitern. Diss. Jena 1907. 32 S. 8°.
3924. **Drabkin-Slutzky, B.**, Zwei Fälle von sogenannten Adenomata sebacea. Diss. Zürich 1906. 20 S. 8°.
3925. **Dupuis, F.**, Ein Fall von Atresia ani et recti congenita. Diss. Bonn 1906. 42 S. 8°.
3926. **Düring, W.**, Ueber Adiposis dolorosa. Diss. Greifswald 1906. 31 S. 8°.
3927. **Eicke, E.**, Ueber Anwendung und Folgen des Bossischen Dilatators. Diss. Breslau 1907. 40 S. 8°.
3928. **Ellermann, G.**, Ueber Cardiospasmus. Diss. Bonn 1906. 25 S. m. 1 Taf. 8°.
3929. **Ensgraber, B.**, Ein weiterer Fall v. Cardiolyse. Diss. Tübingen 1907. 32 S. Gr. 8°.
3930. **Faubel, O.**, Untersuchungen über den menschlichen Bauchspeichel und das Fermentgesetz des Trypsins. Diss. Halle 1907. 24 S. 8°.
3931. **Fischler, F.**, Das Urobilin und seine klinische Bedeutung. Hab. Heidelberg 1906. 90 S. m. 1 Taf. 8°.
3932. **Förtsch, S.**, Ueber die Behandlung von Aortenaneurysmen mit Gelatineinjektionen. Diss. Leipzig 1907. 30 S. 8°.
3933. **François, C.**, Nierensteine beim Weibe und ihre Komplikation mit der Schwangerschaft. Diss. Strassburg 1906. 34 S. 8°.
3934. **Franz, A.**, Fortgesetzte Beobachtungen des Blutdrucks bei Herzkranken. Diss. Kiel 1907. 26 S. 8°.
3935. **Freyburger, A.**, Ueber Skalpierungen. Diss. Strassburg 1905. 32 S. 8°.
3936. **Frieboes, W.**, Beiträge zur Kenntnis der Jute. Diss. Rostock 1907. 68 S. 8°.
3937. **Friedmann, S.**, Ein Beitrag zur Symptomatologie des Coma diabeticum. Diss. Breslau 1907. 50 S. 8°.
3938. **Friese, W.**, Ein Fall von Lipom des Ligamentum latum. Diss. Berlin 1907. 28 S. 8°.
3939. **Fritsch, A.**, Ueber die Pachymeningitis cervicalis hypertrophica. Diss. Würzburg 1906. 40 S. 8°.
3940. **Fuchs, M.**, Die versprengten Nebennierenkeime und ihre Neubildungen. Ein Fall von primärem malignen hypernephroiden Tumor des Beckens. (Beitrag zur Casuistik der extrarenalen hypernephroiden Geschwülste.) Diss. Heidelberg 1907. 46 S. 8°.
3941. **Geis, F.**, Ueber das Vorkommen infektiöser Bindehauterkrankungen in Oberbaden. Nach dem Material der Freiburger Universitätsaugenklinik. Diss. Freiburg 1907. 48 S. 8°.
3942. **Ginzburg, C.-J.**, Aetiologie und Therapie des „Caput obstipum musculare". Diss. Berlin 1907. 54 S. 8°.
3943. **Gorbauch, K.**, Ueber Iritis glaucomatosa. Diss. Jena 1907. 46 S. 8°.
3944. **Grassmann, F. W. M.**, Ein Beitrag zur Behandlung des Tetanus uteri. Diss. Leipzig 1907. 28 S. 8°.
3945. **Grell, O.**, Ein Beitrag zur Kasuistik der paranephritischen Abscesse. Diss. Kiel 1906. 35 S. 8°.
3946. **Griesel, E.**, Ueber die in den letzten 10 Jahren an der Jenenser geburtshilflichen Klinik ausgeführten Sectiones Caesareae abdominales. Diss. Jena 1906. 49 S. 8°.
3947. **Hahn, H.**, Ueber zwanzigjähriges Verweilen eines Kupfersplitters im Auge mit anatomischer Untersuchung des Augapfels. Diss. Bonn 1907. 31 S. 8°.

Digitized by Google

3948. **Haendly, P.,** Hemianopsie und Hemianästhesie als direkte Herdsymptome bei Hirnblutungen. Diss. Heidelberg 1907. 25 S. 8°.
3949. **Hantusch, A.,** Beitrag zur Kenntnis der lokalen Coecumblähung beim Dickdarmverschluss. Diss. Rostock 1906. 35 S. 8°.
3950. **Hartert, W.,** Das Dioptometer. Ein neuer Apparat zur subjektiven Refraktionsbestimmung. Diss. Göttingen 1906. 21 S. m. 1 Taf. 8°.
3951. **Hauch, W. A.,** Ueber die Verletzungen durch die Lanze. Diss. Leipzig 1907. 44 S. 8°.
3952. **Hauptmann, A.,** Ueber den histologischen Bau der kindlichen Eihäute bei normalem, vorzeitigem und verspätetem Blasensprunge. Diss. Heidelberg 1905. 37 S. 8°.
3953. **Hemmerling, H.,** Die Spaltung einiger unlöslicher Jodverbindungen im tierischen Organismus. Diss. Bonn 1906. 34 S. 8°.
3954. **Hercher, F.,** Versuche über Fettresorption an isolierten Dünndarmschlingen nebst Beobachtungen über die fettlösende Wirkung der Gallensäuren. Diss. Greifswald 1907. 40 S. 8°.
3955. **Herzbrunn, H.,** Ueber einen Fall von Merkurialexanthem in der Form eines Erythema nodosum. Diss. Rostock 1906. 46 S. 8°.
3956. **Hesse, M.,** Statistisches zur Symptomatologie und Therapie des Erysipelas nach den in der Bonner medizinischen Klinik gemachten Erfahrungen. Diss. Bonn 1906. 35 S. 8°.
3957. **Hirt, R.,** Zur doppelseitigen temporären Gaumenresektion nach Partsch. Diss. Rostock 1906. 34 S. 8°.
3958. **Hodiesne, G.,** Ein Fall von Tabes cervicalis mit Beteiligung einiger Gehirnnerven. Diss. Kiel 1907. 15 S. 8°.
3959. **Holey, F.,** Ueber Osteoplastik. Diss. Leipzig 1907. 39 S. 8°.
3960. **Holland, J. F.,** Ueber den tuberkulösen Tumor der Flexura sigmoidea. Diss. Königsberg 1907. 25 S. 8°.
3961. **Honsberg, P.,** Ueber einen Fall von Schellacksteinen im Magen. Diss. Bonn 1906. 30 S. 8°.
3962. **Hübner, O.,** Ueber die Schussverletzungen der Lunge im Kriege inbezug auf die verschiedenen Kaliber und ihre Behandlung. Diss. Leipzig 1907. 41 S. 8°.
3963. **Jacob, W.,** Ueber Ovarialveränderungen bei Blasenmole. Diss. Halle 1906. 35 S. 8°.
3964. **Jahrmaerker, E.,** Ueber die Entwicklung des Speiseröhrenepithels beim Menschen. Diss. Marburg 1906. 43 S. 8°.
3965. **Jarmulowsky, H.,** Zur Statistik der Sectio caesarea mit besonderer Berücksichtigung der Indicationen der conservativen Methode und der Porro-Operation. Diss. Kiel 1906. 37 S. m. 1 Tab. 8°.
3966. **Jess, C.,** Ueber Gastritis flegmonosa bei Magenkrebs. Diss. Kiel 1906. 20 S. 8°
3967. **Ihm, A.,** Casuistische Zusammenstellung der Fälle von manueller Placentalösung aus der Heidelberger Klinik und Poliklinik speziell unter Berücksichtigung der puerperalen Morbidität. Diss. Heidelberg 1906. 26 S. 8°.
3968. **Jukel, G.,** Ueber die Einklemmung des Leistenhodens im Leistenkanal. Diss. Königsberg 1906. 29 S. 8°.
3969. **Kagan, J.,** Ueber die schräge Gesichtsspalte. Diss. Freiburg 1906. 27 S. 8°.
3970. **Kern, A.,** Beitrag zur conservativen Behandlung der offenen Hydronephrose. Diss. Freiburg. 29 S. 8°.
3971. **Kestner, P.,** Ueber einen Fall von toxischer Pylorusstenose mit konsekutiver Magenerweiterung nach Vergiftung mit Lötwasser. Diss. Halle 1907. 22 S. 8°.
3972. **Kettenhofen, P.,** Das Ylang-Ylang-Oel, pharmakologisch untersucht. Diss. Bonn 1906. 50 S. 8°.
3973. **Kirstein, F.,** Ueber Ankylosis mandibulae vera. Diss. Rostock 1905. 34 S. 8°.
3974. **Kittel, F.,** Ueber eine neue Verschlussnaht bei Pylorusresektion. Diss. Königsberg 1906. 25 S. 8°.
3975. **Klein, G.,** Neue Fälle von Xeroderma pigmentosum. Diss. Strassburg 1906. 22 S. 8°.
3976. **Klemm, W.,** Ueber die Complication von Schwangerschaft, Geburt und Wochenbett mit Carcinoma uteri. Diss. Leipzig 1907. 25 S. 8°.
3977. **Klug, F.,** Beitrag zur traumatischen Entstehung der Sehnenscheidentuberkulose und zur Impftuberkulose. Diss. Leipzig 1907. 30 S. 8°.
3978. **Knobloch, G. v.,** Ueber familiäres Vorkommen von Lichen ruber planus. Diss. Rostock 1907. 35 S. 8°.

Digitized by Google

3979. **Koch, K. F.,** Ueber chronische, abgesackte Beckenabszesse nach Perityphlitis. Diss. Freiburg 1907. 24 S. 8°.
3980. **Konietzny, K.,** Ueber die Operation der Inversio uteri nach Methode Küstner. Diss. Breslau 1907. 31 S. 8°.
3981. **Koeppler, R.,** Ueber extragenitale Lokalisationen des ulcus molle. Diss. Rostock 1907. 72 S. 8°.
3982. **Kretschmer, J.,** Die Geburten bei engem Becken in den Jahren 1897/98 bis 1899/1900. Diss. Breslau 1907. 40 S. 8°.
3983. **Krömker, H.,** Ueber Prostataabscesse. Diss. Kiel 1906. 23 S. 8°.
3984. **Krüning, B.,** Ueber das Auftreten von Convulsionen im Verlaufe des Typhus abdominalis. Diss. Strassburg 1906. 34 S. 8°.
3985. **Kryzan, St.,** Ueber zwei ungewöhnlich grosse retroperitoneale Tumoren, ein metastatisches Sarkom und ein malignes Lymphom. Diss. Rostock 1907. 30 S. 8°.
3986. **Kutner, H. B.,** Ueber Fibrinurie. Diss. Berlin 1907. 44 S. 8°.
3987. **Landsbek, A.,** Ueber Pseudarthrosen. Diss. Bonn 1907. 46 S. 8°.
3988. **Lange, L.,** Die Hasenscharten der Göttinger chirurgischen Klinik von Oktober 1895 bis April 1906. Diss. Göttingen 1906. 32 S. 8°.
3989. **Lange, W.,** Zur Kasuistik der akuten Pankreaserkrankung. Diss. Leipzig 1907. 43 S. 8°.
3990. **Langer, O.,** Die Kindersterblichkeit der Jahre 1902—1904 in Düsseldorf in den Stadtbezirken und sozialen Bevölkerungsgruppen. Diss. Münster 1907. 90 S. 8°.
3991. **Lehmann, C.,** Das Röntgenverfahren u. sein Wert für den praktischen Arzt. Diss. Kiel 1907. 13 S. 8°.
3992. **Lewin, M.,** Ueber subcutane Darmrupturen nach Einwirkung stumpfer Gewalt (Duodenalrupturen). Diss. Freiburg 1907. 46 S. 8°.
3993. **Lewit, J.,** Tabische Sehnervenatrophie bei hereditärer Lues. Diss. Berlin 1906. 28 S. 8°.
3994. **Liefmann, H.,** Ueber den Nachweis von Russ in der Luft. Diss. Halle 1907. 31 S. m. 1 Tab. 8°.
3995. **Liniger, H.,** Gelenkmaus und Unfall. Diss. Bonn 1907. 37 S. 8°.
3996. **Linzbach, J.,** Ein Beitrag zur Statistik des Lippen-Carcinoms. Diss. Bonn 1907. 57 S. 8°.
3997. **Lonicer, M.,** Ueber Riesenzellbildung in der Leber bei Lues congenita. Diss. Erlangen 1906. 28 S. 8°.
3998. **Loeschcke, H.,** Ueber die Berechtigung der Annahme, dass das Glykogen in den Organen chemisch gebunden sei. Diss. Bonn 1907. 44 S. 8°.
3999. **Lossen, H. C.,** Ein Fall von Lues cerebrospinalis. Diss. Kiel 1907. 16 S. 8°.
4000. **Löwenhaupt, H. K.,** Ueber postepileptische Sprachstörungen. Diss. Freiburg 1907. 62 S. 8°.
4001. **Löwenstein, C.,** Pathologisch-anatomische Untersuchungen über zwei Fälle von Akromegalie. Diss. Bonn 1906. 59 S. m. 1 Tab. u. 3 Fig. 8°.
4002. **Manss, B.,** Ein Fall von einseitiger chronischer progressiver Ophthalmoplegie bei progressiver Paralyse. Diss. Kiel 1906. 16 S. 8°.
4003. **Maier, E.,** Der gegenwärtige Stand der Hebotomie, bearb. auf Grund sämtl. bis jetzt veröffentlichten Fälle. Diss. Tübingen 1907. 75 S. Gr.-8°.
4004. **Mannes, W.,** Ueber die punktförmigen Kalkkörperchen der Nierenrinde und über die Entstehung der Nierenzysten. Diss. Bonn 1907. 35 S. 8°.
4005. **Mathar, T.,** Morbidität und Mortalität nach manueller Placentar- und Eihautlösung. Freiburger Universitäts-Frauenklinik 1896—1906. Diss. Freiburg 1906. 32 S. 8°.
4006. **Mehliss, H.,** Ueber die Berechtigung der prophylaktischen Wendung bei engem Becken. Diss. Göttingen 1907. 28 S. 8°.
4007. **Meierfeldt, R.,** Ein Beitrag zu den funktionellen Unfallsnervenkrankeiten (traumatische Neurose). Diss. Königsberg 1907. 85 S. 8°.
4008. **Meyer, F.,** Statistische Beiträge zur Kenntnis des Diabetes melitus. Diss. Göttingen 1906. 21 S. m. mit 4 Tab. 8°.
4009. **Meyer, K.,** Die Behandlung der Beckenendlagen durch die äussere Wendung. Diss. Rostock 1907. 37 S. 8°.
4010. **Mitchnik-Ephrussi, C.,** Ueber Nekrose der Uterusmyome. Diss. Berlin 1907. 26 S. 8°.

Digitized by Google

4011. **Montz, J.**, Ein Fall von kompleter Trigeminuslähmung mit Keratitis neuroparalytica und verminderter Tränensekretion. Diss. Kiel 1906. 16 S. 8°.
4012. **Müller, H.**, Ueber das Vorkommen von Hemiataxie ohne Sensibilitätsstörungen bei halbseitigen Kleinhirnerkrankungen und die Differentialdiagnose gegenüber ähnlichen hysterischen Krankheitsbildern. Diss. Berlin 1907. 37 S. 8°.
4013. **Müller, O.**, Die Behandlung der Placenta praevia mit der Hysterotomia vaginalis anterior. Diss. Berlin 1907. 30 S. 8°.
4014. **Münz, L.**, Ueber ein carcinomatös entartetes Papillom der Tränenkarunkel. Diss. Jena 1907. 23 S. 8°.
4015. **Nagel, K.**, Untersuchungen über den Armwinkel des Menschen. Diss. Freiburg 1907. 39 S. m. 4 Fig. 8°.
4016. **Neugebauer, G.**, Ueber einen Fall von doppelter Perforation des Augapfels durch Schrotschussverletzung. Diss. Jena 1906. 34 S. 8°.
4017. **Nicolaides, R.**, u. **S. Dontas**, Hemmende Fasern in den Muskelnerven. Akad. Berlin 1907. 7 S. m. 2 Taf. Lex.-8°.
4018. **Oechelhaeuser, O.**, Beitrag zur Spontanruptur des Uterus während der Schwangerschaft. Diss. Würzburg 1907. 48 S. 8°.
4019. **Paul, C.**, Ueber einen Fall von Embolie der Arteria mesenterica superior. Diss. Erlangen 1906. 27 S. m. 2 Fig. 8°.
4020. **Paulsen, J.**, Die Appendicitis in ihren Beziehungen zur Oophoritis und Salpingitis. Diss. Strassburg 1905. 37 S. m. 1 Taf. 8°.
4021. **Pfeiffer, W.**, Synthese und Abbau der Harnsäure beim Menschen und Säugetier. Hab. Kiel 1907. 31 S. 8°.
4022. **Pfersdorff, F.**, Ein Fall von gonorrhoischer Erkrankung eines präputialen Ganges. Diss. Strassburg 1905. 25 S. 8°.
4023. **Proskauer, F.**, Ueber musikalische Trugwahrnehmungen. Diss. Freiburg 1907. 40 S. 8°.
4024. **Rabinowitsch, S.**, Untersuchungen zur internen Behandlung des Ulcus ventriculi. Diss. Berlin 1907. 44 S. 8°.
4025. **Rammow, S.**, Beitrag zum Begriff der Alkoholparalyse. Diss. Kiel 1906. 27 S. 8°.
4026. **Rehberg, Th.**, Darminvagination durch Ascariden. Diss. Königsberg 1907. 29 S. 8°.
4027. **Rein, F.**, Ein Fall von perforierender Sclerocorneal-Verletzung mit Behandlung durch Naht und conjunctivale Deckung und mit späterer Entfernung des Augapfels wegen Gefahr der sympathischen Entzündung des anderen Auges. Diss. Jena. 1907. 22 S. 8°.
4028. **Reukauff, H.**, Aetiologische und therapeutische Bewertung des Alkohols, besprochen an dem Sachsenberger Krankenmaterial in den Jahren 1876—1905. Diss. Rostock 1906. 51 S. 8°.
4029. **Richter, E.**, Ueber das Jothion. Diss. Kiel 1906. 17 S. 8°.
4030. **Riedel, C.**, Ueber akute Pericolitis. Diss. Leipzig 1907. 61 S. 8°.
4031. **Rieper, A.**, Ueber einen Fall von Tumor cerebri ohne Stauungspapille. (Sitz im Centrum semiovale, den grossen Ganglien und der 1. u. 2. Stirnwindung). Diss. Kiel 1906. 28 S. 8°.
4032. **Roman, S.**, Giebt es ätiologische Beziehungen zwischen Diabetes mellitus und Geistesstörungen. Diss. Würzburg 1906. 39 S. 8°.
4033. **Rosenstern, I.**, Untersuchungen über den Stoffwechsel bei Leukämie während der Röntgenbehandlung. Diss. München 1906. 15 S. m. 1 Taf. 8°.
4034. **Roth, M.**, Ein Beitrag zu den Sensibilitätsstörungen der progressiven Paralyse. Diss. Würzburg 1906. 70 S. m. 1 Abb. 8°.
4035. **Rundstedt, M. v.**, Ueber einen Fall von Fixation und Abknickung der Flexura coli dextra. Diss. Kiel 1906. 18 S. 8°.
4036. **Rupp, W.**, Ueber Aneurysmen der Arteria glutaea superior. Diss. Königsberg 1907. 56 S. 8°.
4037. **Rusche, W.**, Kann Pferdefleisch durch die quantitative Glykogenanalyse mit Sicherheit nachgewiesen werden? Diss. Giessen 1907. 25 S. 8°.
4038. **Rutstein, J.**, Klinik der Adenomyome des Uterus. Diss. Berlin 1907. 29 S. 8°.
4039. **Sack, N.**, Ueber das operative Verfanren bei der Atresia ani congenita. Diss. Freiburg 1907. 45 S. 8°.
4040. **Schäfer, A.**, Ein Fall von Spontanfraktur der rechten Ulna m. Luxation des Radius auf Grund v. Syringomyelie. Diss. Tübingen 1907. 24 S. Gr.-8°.

Digitized by Google

4041. **Scharz, P.,** Myome des Dünndarms. Diss. Würzburg 1906. 26 S. 8°.
4042. **Schlachter, J.,** Bericht über 30 Fälle von künstlicher Frühgeburt. Diss. Heidelberg 1907. 107 S. 8°.
4043. **Schlegel, J.,** Aetiologische und klinische Untersuchungen über das Prodromalstadium der Paralyse. Diss. Jena 1907. 74 S. 8°.
4044. **Schlottmann, F.,** Schreck (Notzuchtsversuch) und Geistesstörung. Diss. Rostock 1906. 26 S. 8°.
4045. **Schmithuisen, P.,** Die Heilung des typischen Nasenrachenpolypen vermittelst der Elektrolyse. Nebst einem Anhang: Ueber die Wirkung der Elektrolyse im animalischen Gewebe. Diss. Rostock 1906. 33 S. 8°.
4046. **Schöne, C.,** Ueber die Behandlung von 30 Genickstarrekranken mit Jochmannschem Meningokokken-Serum. Diss. Breslau 1906. 40 S. 8°
4047. **Schuhmacher, P.,** Gleichzeitige extra- und intrauterine Gravidität. Diss. Bonn 1907. 43 S. 8°.
4048. **Schultz, F.,** Ueber multiple Sklerose mit epileptiformem Beginne. Diss. Kiel 1906. 12 S. 8°.
4049. **Schultz, J. H.,** Ueber das Verhalten der Alkaleszenz des Blutes und der weissen und roten Blutkörperchen bei Nerven- und Geisteskranken. Diss. (Preisschr.) Göttingen 1906. 54 S. 8°.
4050. **Schütze, C.,** Isolierte Spiralbrüche und Fissuren der Tibia im kindlichen Alter. Diss. Würzburg 1906. 39 S. 8°.
4051. **Schwabe, K.,** Beitrag zur Beurteilung des Entbindungsverfahrens von Bossi und des vaginalen Kaiserschnittes. Diss. Jena 1907. 23 S. 8°.
4052. **Schwarz, L.,** Untersuchungen der Nachgeburtsteile eineiiger Drillinge. Diss. Berlin 1907. 26 S. m. 1 Taf. 8°.
4053. **Schwarzmayr, O.,** Querlage bei Erstgebärenden. Diss. Bonn 1907. 40 S. 8°.
4054. **Siebert, K.,** Ueber „retrograde Incarceration" des Darms. Diss. Königsberg 1907. 27 S. 8°.
4055. **Sochaczewski, W.,** Ueber das Verhalten der Lymphknötchen des Darms bei einigen Krankheiten. Diss. Jena 1907. 30 S. 8°.
4056. **Spier, I.,** Ueber einen Fall von Sarkoma idiopathicum multiplex haemorrhagicum. Diss. Würzburg 1906. 43 S. 8°.
4057. **Spies, W.,** Bericht über 1000 Geburten der Kgl. Universitätsfrauenklinik zu Würzburg. Diss. Würzburg 1907. 58 S. 8°.
4058. **Staeps, K.,** Ueber die Tätowierung von Hornhautnarben. Diss. Jena 1907. 35 S. 8°.
4059. **Steinhauer, S.,** Die Zangenoperationen der letzten fünf Jahre. (1900—1904). Diss. Giessen 1905. 15 S. 8°.
4060. **Stern, E.,** Ueber die Versorgung des Nabelschnurrestes beim Neugeborenen. Diss. Freiburg 1907. 84 S. 8°.
4061. **Stilling, E.,** Ueber die Abtötung der Schweinepestbazillen durch chemisch indifferente Körper. Immunisierungsversuche. Diss. Strassburg 1907. 23 S. 8°.
4062. **Strassner, H.,** Veronal und Proponal. Diss. Rostock 1907. 26 S. 8°.
4063. **Streitz, R.,** Prüfung der neueren Methoden zum Nachweis der Typhusbazillen im Wasser. Diss. Heidelberg 1906. 15 S. 8°.
4064. **Strohmayer, W.,** Zur Klinik Diagnose und Prognose der Amentia. Hab. Jena 1906. 52 S. 8°.
4065. **Tatarky, A.,** Experimentelle Untersuchungen über die Wirkung der Röntgenstrahlen auf tierisches Blut. Diss. Breslau 1907. 39 S. 8°.
4066. **Terwelp, A.,** Klinischer Beitrag zur Lehre von den markhaltigen Nervenfasern in der Netzhaut. Diss. Giessen 1905. 19 S. 8°.
4067. **Thaler, K.,** Ueber Gonokokken im Blut bei septischer gonorrhoischer Endocarditis. Diss. Rostock 1906. 27 S. 8°.
4068. **Theopold, J.,** Ein Beitrag zur Lehre von der Arhythmia perpetua. Diss. Jena 1907. 24 S. 8°.
4069. **Thiele, F.,** Ueber Fermente im Urin, insbesondere über vermehrte Pepsinausscheidung beim Diabetes mellitus und einigen anderen Krankheiten. Diss. Leipzig 1907. 33 S. 8°.
4070. **Thielecke, O.,** Ueber die Lokalisation der Knochentuberkulose. (Beitrag zur doppelseitigen Tuberkulose der Patella. Diss. Freiburg 1907. 35 S. 8°.

Digitized by Google

4071. **Thielepape, J.,** Zur Aetiologie und Symptomatologie des Korsakowschen Symptomenkomplexes. Diss. Jena 1907. 70 S. 8°.
4072. **Thoemmes, E.,** Zwei Fälle von akuter Verrücktheit. Diss. Bonn 1907. 59 S. 8°.
4073. **Ullmann, P.,** Ueber protrahierte hysterische Dämmerzustände. Diss. Berlin 1907. 28 S. 8°.
4074. **Vezin, B.,** Sechs neue Fälle von Osteomalacie aus der Göttinger Universitäts-Frauenklinik. Diss. Göttingen 1906. 30 S. 8°.
4075. **Vollmann, O.,** Ueber einen Fall von multiplen Zottengeschwülsten der Harnblase. Diss. Rostock 1906. 25 S. 8°.
4076. **Wagner, R.,** Beiträge zur Pathologie des Tränensacks. Diss. Tübingen 1907. 27 S. Gr.-8°.
4077. **Walter, E.,** Untersuchungen über „Festoform", ein Formaldehyd-Seifenpräparat. Diss. Greifswald 1907. 51 S. 8°.
4078. **Warnek, W.,** Beitrag zur prognostischen Beurteilung der Paranoia. Diss. Kiel 1906. 43 S. 8°.
4079. **Weddy-Poenicke, W.,** Ovariotomie und Myomotomie in der Gravidität. Diss. Halle 1907. 30 S. 8°.
4080. **Weil, S.,** Ueber Atemregulation. Diss. Strassburg 1905. 31 S. m. 1 Tab. 8°.
4081. **Welde, E.,** Ein Beitrag zum Wesen und der Behandlung von Magendarmerkrankungen im Säuglingsalter. Diss. Leipzig 1907. 32 S. 8°.
4082. **Wengler, F.,** Ueber Leberlymphome bei Infektionskrankheiten im Anschluss an einen eigenartigen Fall derselben. Diss. Heidelberg 1907. 23 S. 8°.
4083. **Wennagel, E.,** Ueber die Beziehungen zwischen Krankheitsdauer und Alter der Darmlaesionen beim Abdominaltyphus. Diss. Strassburg 1906. 31 S. m. 1 Tab. 8°.
4084. **Wilken, G.,** Zur Frage der Knochencysten. Diss. Freiburg 1906. 24 S. m. 1 Taf. 8°.
4086. **Winterstein, H.,** Ueber den Mechanismus der Gewebsatmung. Hab. Rostock 1906. 78 S. 8°.
4087. **Witkopp, H.,** Ueber einen Fall von primärem Gallenblasencarcinom mit Gallensteinbefund. Diss. Würzburg 1907. 32 S. 8°.
4088. **Wittneben, W.,** Untersuchungsergebnisse bei dem Vergleich eines neuen Filters mit dem Berkefeld-Filter. Diss. Kiel 1906. 20 S. 8°.
4089. **Wollenberg, J.,** Beitrag zur Kasuistik der Myxome der Kiefer. Diss. Würzburg 1906. 18 S. 8°.
4090. **Wrobel, R.,** Beiträge zur Umwandlung von Lipomen in Sarkome. Diss. Rostock 1906. 20 S. m. 1 Taf. 8°.
4091. **Yúdice, F.,** Statistische Erhebungen über die Häufigkeit des Trippers beim Manne und seine für die Ehefrau und Kinderzahl. Diss. Berlin 1907. 30 S. 8°.
4092. **Zipperling, W.,** Ueber akute infektiöse Wirbelentzündung. (Spondylitis infectiosa). Diss. Kiel 1906. 19 S. 8°.

Beschreibende Naturwissenschaften.

(Zoologie. — Botanik. — Geologie. — Mineralogie.)

4093. **Becher, S.,** Rhabdomolgus ruber und die Stammform der Holothurien. Diss. Bonn 1907. 39 S. 8°.
4094. **Braendlein, K.,** Systematisch-anatomische Untersuchung des Blattes der Samydaceen Bentham-Hooker. Diss. Erlangen 1907. 69 S. 8°.
4095. **Britten, M.,** Holothurien aus dem japanischen und ochotskischen Meere. Diss. Bonn 1907. 34 S. 4°.
4096. **Byloff, K.,** Studien über Trypanozoon Lewisi u. Brucei. Akad. Wien 1907. 62 S. m. 2 Fig. u. 3 Taf. Gr.-8°.
4097. **Constantineanu, J. C.,** Ueber die Entwicklungsbedingungen der Myxomyceten. Diss. Halle 1907. 50 S. 8°.
4098. **Contzen, F.,** Die Anatomie einiger Gramineenwurzeln des Würzburger Wellenkalks. Diss. Würzburg 1906. 65 S. 8°.
4099. **Furlani, J.,** Laubfall und monochromatisches Licht. Progr. Triest 1906. 27 S. 8°.

Digitized by Google

4100. **Grohs, W.,** Die Primitivrinne der Fluss-Seeschwalbe (Sterna hirundo L.) Diss. Münster 1906. 51 S. 8°.
4101. **Guthke, E.,** Embryologische Studien über die Ganglien und Nerven des Kopfes von Torpedo ocellata. Diss. Jena 1906. 60 S. m. 7 Fig. 8°.
4102. **Henke, W.,** Zur Stratigraphie des südwestlichen Teiles der Attendorn-Elsper Doppelmulde. Diss. Göttingen 1907. 39 S. m. 1 Tab. u. 2 Taf. 8°.
4103. **Keding, M.,** Weitere Untersuchungen über stickstoffbindende Bakterien. Diss. Kiel 1906. 30 S. m. 1 Tab. 4°.
4104. **Klliem, P.,** Die Vegetationsformationen Deutsch-Ostafrikas, ihre klimatischen Bedingungen und geographische Verbreitung. Diss. Jena 1907. 85 S. 8°.
4105. **Knottnerus-Meyer, T.,** Ueber das Tränenbein der Huftiere. Vergleichend anatomischer Beitrag zur Systematik der rezenten Ungulata. Diss. Kiel 1907. 151 S. m. Abb. 8°.
4106. **Krull, J.,** Die Entwicklung der Ringelnatter (Tropidonotus natrix Boie.) vom ersten Auftreten des Proamnios bis zum Schlusse des Amnios. Diss. Münster 1906. 53 S. m. 4 Fig. 8°.
4107. **Kunsemüller, M.,** Die Eifurchung des Igels. (Erinaceus europaeus L.) Diss. Münster 1906. 37 S. m. 1 Fig. 8°.
4108. **Lalbach, F.,** Zur Frage nach der Individualität der Chromosomen im Pflanzenreich. Diss. Bonn 1907. 24 S. m. 1 Taf. 8°.
4109. **Lübben, H.,** Ueber die innere Metamorphose der Trichopteren. Diss. Greifswald 1907. 63 S. m. 3 Taf. 8°.
4110. **Lüders, H.,** Systematische Untersuchungen über die Caryophyllaceen mit einfachem Diagramm. Diss. Erlangen 1907. 41 S. m. 7 Fig. 8°.
4111. **Merkelbach, W.,** Die chemische Zusammensetzung der Zellwände bei einigen Gefässkryptogamen. Diss. Freiburg 1907. 43 S. 8°.
4112. **Meyer, W.,** Die Porphyre des Westfälischen Diluviums. Diss. Münster 1907. 27 S. 8°.
4113. **Neumann, R.,** Beiträge zur Kenntnis der Kreideformation in Mittel-Perú. Diss. Freiburg 1907. 65 S. m. 5 Taf. u. 2 Fig. 8°.
4114. **Niedenzu, F.,** De genere Hiraea. Ind. lect. Braunsberg 1906. 17 S. 4°.
4115. **Noack, H.,** Ueber die Entwicklung des Mittelohres von Emys europaea nebst Bemerkungen zur Neurologie dieser Schildkröte. Diss. Marburg 1906. 38 S. m. 1 Taf. 8°.
4116. **Peter, A.,** Ueber das Blattgrün und seine Bedeutung für das Leben der Pflanzen. Progr. Baden 1906. 13 S. 8°.
4117. **Petermann, W.,** Zur Kenntnis der frühen Entwicklungsvorgänge am Ei des Igels (Erinaceus europaeus L.) vor Ausbildung der Medullarrinne. Diss. Münster 1906. 61 S. m. 20 Fig. 8°.
4118. **Reimann, G.,** Beiträge zur Kenntnis des Turmalins aus Brasilien. Diss. Kiel 1906. 71 S. m. 3 Taf. 8°.
4119. **Reinhart, H.,** Ueber den feineren Bau einiger Nephthyiden. Diss. Breslau 1907. 31 S. 8°.
4120. **Richter, W.,** Die Entwicklung der Gonophoren einiger Siphonophoren. Diss. Strassburg 1907. 60 S. m. 3 Taf. u. 13 Fig. 8°.
4121. **Rosendahl, F.,** Vergleichend anatomische Untersuchungen über die braunen Parmelien. Diss. Münster 1907. 34 S. 8°.
4122. **Roth, F.,** Die Fortpflanzungsverhältnisse bei der Gattung Rumex. Diss. Bonn 1907. 31 S. m. 1 Taf. 8°.
4123. **Russ, E. L.,** Die postembryonale Entwicklung des Darmcanals bei den Trichopteren. (Anabolia laevis. Zetl.) (Teil II. Der Mitteldarm). Diss. Berlin 1907. 39 S. 8°.
4124. **Schlagintweit, O.,** Die tektonischen Verhältnisse in den Bergen zwischen Livigno, Bormio und St. Maria im Münstertal. Diss. Bonn 1907. 29 S. m. 1 Taf. 4°.
4125. **Schmid, K.,** Die Entstehung des Alleghe-Sees in den Dolomiten. Diss. Würzburg 1906. 48 S. m. Abb. 8°.
4126. **Schmidt, H.,** Ueber die Entwicklung der Blüten und Blütenstände von Euphorbia L. u. Diplocyathium n. g. Diss. Göttingen 1906. 53 S. m. 4 Taf. u. 6 Abb. 8°.
4127. **Silbermann, S.,** Untersuchungen über den feineren Bau von Alcyonidium mytili. Diss. Rostock 1906. 49 S. m. 2 Taf. 8°.

Digitized by Google

4128. **Stange, P.**, Ueber die Rückbildung der Flügel- und Halterenscheiben bei Melophagus ovinus. Diss. Freiburg 1907. 28 S. m. 2 Taf. 8°.
4129. **Thielemann, M.**, Die Eisverhältnisse der Elbe und ihrer Nebenflüsse. Diss. Halle 1907. 148 S. 8°.
4130. **Vlefhaus, Th.**, Die Entwicklung der Ringelnatter (Tropidonotus natrix Boie) nach Ausbildung der Falterform bis zur Erhebung des Proamnios. Diss. Münster 1906. 50 S. m. 8 Fig. 8°.
4131. **Vierhapper, F.**, Beiträge zur Kenntnis der Flora Südarabiens u. der Inseln Sokótra, Semha u. Abd el Kúri. Bearbeitung der v. St. Paulay u. O. Simony auf der Expedition der kaiserl. Akademie der Wissenschaften nach Südarabien u. den Inseln Sokótra, Sémha u. Abd el Kúri vom Dezbr. 1898 bis Mitte März 1899 gesammelten Gefässpflanzen. I. Tl. Akad. Wien 1907. 170 S. m. 35 Abb. u. 17 Taf. 4°.
4132. **Wagner, R.**, Zur Morphologie des Tabaks u. einiger anderer Nicotiana-Arten. Akad. Wien 1907. 22 S. m. 4 Fig. Gr.-8°.
4133. **Wagner, R.**, Zur Morphologie der Sanchezia nobilis Hook, fil. Akad. Wien 1907. 28 S. m. 5 Fig. u. 1 Taf. Gr.-8°.
4134. **Wehrli, L.**, Die geologische Entstehung unserer Thonlager. Progr. Zürich 1906. 20 S. m. 1 Taf. 8°.

Exakte Wissenschaften.

(Mathematik. — Physik. — Astronomie. — Meteorologie etc.)

4135. **Achitsch, A.**, Ein neues Integrationsverfahren. Progr. Pola 1906. 52 S. 8°.
4136. **Andriessen, C.**, Ueber Erzeugnisse kongruenter Grundgebilde. Diss. Strassburg 1906. 45 S. 8°.
4137. **Apfelstedt, M.**, Ueber eine Gattung von projektiven Transformationsgruppen in fünf Veränderlichen. Diss. Greifswald 1906. 75 S. 8°.
4138. **Born, M.**, Untersuchungen über die Stabilität der elastischen Linie in Ebene und Raum, unter verschiedenen Grenzbedingungen. Diss. (Preisschr.) Göttingen 1906. 101 S. m. 17 Taf. 8°.
4139. **Brandes, H.**, Ueber die Dämpfung und Energieausnutzung einiger Senderanordnungen der drahtlosen Telegraphie. Diss. Strassburg 1906. 22 S. 8°.
4140. **Büchel, H.**, Ueber ein nicht holonomes System: Die Rollbewegung einer Kugel in einer Kugelschale. Diss. Strassburg 1906. 40 S. 8°.
4141. **Carter, E.**, Ueber das Verhältnis der Energie der Röntgenstrahlen zur Energie der erzeugenden Kathodenstrahlen. Diss. Würzburg 1906. 26 S. m. 5 Taf. 8°.
4142. **Dorscheid, O.**, Die mittlere Dauer des Frostes auf der Erde. Diss. Halle 1907. 29 S. m. 1 Karte. 4°.
4143. **Durhold, P.**, Ueber einen Kreisbündel sechster Ordnung. Diss. Jena 1907. 57 S. m. 1 Taf. 8°.
4144. **Enders, M. A.**, Ueber die Darstellung der Raumkurve vierter Ordnung vom Geschlecht 1 durch Thetafunktionen. Diss. Strassburg 1906. 29 S. 4°.
4145. **Eucken, A.**, Ueber den stationären Zustand zwischen polarisierten Wasserstoffelektroden. Diss. Berlin 1907. 50 S. m. 19 Fig. 8°.
4146. **Fischer, C.**, Experimentelle Untersuchung gekoppelter Kondensatorkreise. Diss. Strassburg 1906. 39 S. mit 14 Fig. 8°.
4147. **Franz, K.**, Ueber Kreisschnitte auf Flächen zweiter Ordnung speziell über Kreisschnitte auf dem Ellipsoid. Progr. Hamburg 1907. 23 S. 4°.
4148. **Frobenius, G.**, Ueber e. Fundamentalsatz der Gruppentheorie II. Akad. Berlin 1907. 10 S. Lex.-8°.
4149. **Füchtbauer, Ch.**, Erzeugung von Sekundärstrahlen durch Kanal- und Kathodenstrahlen und Reflexion von Kanalstrahlen. Hab. Würzburg 1907. 27 S. m. 5 Fig. 8°.
4150. **Geszner, E.**, Ueber die Asymptotenkurven einer Schar Konoidflächen im allgemeinen und die des Cylindroids im besonderen. Diss. Münster 1906. 38 S. 8°.
4151. **Guthnick, P.**, Photometrische Beobachtungen der Jupitertrabanten von Juli 1905 bis April 1906. Akad. Berlin 1907. 25 S. m. 1 Taf. Lex.-8°.
4152. **Hauser, W.**, Ueber Resultanten- und Discriminantenbildung in der Theorie der elliptischen Thetafunktionen. Diss. Erlangen 1907. 40 S. 4°.

Digitized by Google

4153. **Hessler, A.,** Klimatologie Würzburgs in ihrer Entwicklung. Diss. Würzburg 1906. 85 S. 8°.

4154. **Jonas, G.,** Die Berechnung der Stromkurve eines Kondensatorkreises aus der Resonanzkurve eines mit ihm lose gekoppelten Sekundärkreises. Diss. Strassburg 1907. 30 S. 8°.

4155. **Kaiser, M.,** Land- und Seewinde an der deutschen Ostseeküste. Diss. Halle 1906. 22 S. m. 3 Taf. 4°.

4156. **Kerl, O.,** „Voranschläge" der Genauigkeit beim trigonometrischen Punkteinschalten. Diss. Berlin 1907. 59 S. m. 7 Fig. u. 2 Taf. 8°.

4157. **Kopff, A.,** Ueber die Nebel der Nova Persei. Diss. Heidelberg 1907. 27 S. m. 1 Karte. 4°.

4158. **Kühl, W.,** Der jährliche Gang der Bodentemperatur in verschiedenen Klimaten. Versuch einer einheitlichen Darstellung vermittels des Temperaturintegrals. Diss. Berlin 1907. 68 S. 8°.

4159. **Langenkampf, O.,** Ueber Saccheris Untersuchungen des Parallelenaxioms. Diss. Münster 1907. 30 S. 8°.

4160. **Lecher, E.,** Ueber das Ohm'sche Gesetz u. die Elektronentheorie. Akad. Wien 1907. 12 S. Gr. 8°.

4161. **Lindemann, F.,** Ueber die Bewegung der Elektronen. 1. Tl. Die translator. Bewegung. Akad. München 1907. 103 S. Lex. 8°.

4162. **Ludendorff, H.,** Die Bahn des spektroskopischen Doppelsterns β Ariëtis. Akad. Berlin 1907. 9 S. m. 1 Fig. Lex.-8°.

4163. **Lutz, C. W.,** Ueber e. Saitenelektrometer. Akad. München 1907. 16 S. Gr. 8°.

4164. **Magener, A.,** Anallagmatische Punktkoordinaten im Kugelgebüsch und ihre Anwendung auf die Nichteuklidische Geometrie. Diss. Strassburg 1906. 56 S. m. 3 Taf. 8°.

4165. **Mangelsdorf, E.,** Eine neue Abbildung des linearen Strahlencomplexes auf dem Punktraum. Diss. Strassburg 1906. 32 S. 8°.

4166. **Meth, P.,** Ueber die allgemeinen Jupiterstörungen von (138) Tolosa. Diss. Berlin 1907. 50 S. 8°.

4167. **Niessl, G. v.,** Bahnbestimmung der Meteore vom 19. I. u. 29. VI. 1905. Akad. Wien 1907. 47 S. Gr. 8°.

4168. **Rau, H.,** Beobachtungen an Kanalstrahlen. Diss. Würzburg 1906. 21 S. m. 5 Fig. 8°.

4169. **Reger, F.,** Bestimmung von Sternpositionen photographischer Aufnahmen durch Interpolations- und Abbildungsverfahren. Diss. Heidelberg 1907. 25 S. 4°.

4170. **Rehfeld, C.,** Ueber Klassenbildung und Klassenzahl in algebraischen Funktionenkörpern. Diss. Strassburg 1906. 52 S. 8°.

4171. **Reichel, W.,** Ueber trilineare alternierende Formen in sechs und sieben Veränderlichen und die durch sie definierten geometrischen Gebilde. Diss. Greifswald 1907. 59 S. 8°.

4172. **Riehert, P.,** Die ganzen rationalen Funktionen der ersten drei Grade und ihre Kurven. Exponentialreihen höherer Grade. Progr. Berlin 1907. 77 S. m. 3 Taf. Lex.-8°.

4173. **Röhrborn,** Potential und Anziehung eines verlängerten Rotationsellipsoids für den Fall, dass die Dichtigkeit gleich $k_0 + k_1 xy + k_2 xz + k_3 yz$ ist. Progr. Hirschberg 1907. 28 S. 4°.

4174. **Roelcke, O.,** Ueber die Bäcklundsche Transformation der Flächen konstanter Krümmung. Diss. Greifswald 1907. 41 S. 8°.

4175. **Rosenberg, H.,** Der Veränderliche χ-Cygni. Diss. Strassburg 1906. 128 S. 4°.

4176. **Sauer, K.,** Zur Funktionentheorie auf dem algebraischen Gebilde $s = \sqrt[3]{t_{3n}(t)}$. Diss. Strassburg 1906. 37 S. 4°.

4177. **Schames, L.,** Ueber die Abhängigkeit der Hysteresiswärme und der Permeabilität des Eisens von der Frequenz des Wechselfeldes. Diss. Würzburg 1906. 41 S. m. 5 Fig. u. 4 Taf. 8°.

4178. **Scheele, F.,** Ueber die Dandelinschen Kugeln. Progr. Berlin 1907. 13 S. m. 2 Taf. Lex.-8°.

4179. **Schiller, K.,** Photographische Helligkeiten und mittlere Oerter von 251 Sternen

Digitized by Google

der Plejadengruppe nebst einer Untersuchung über die Durchmesserkurven bei verschiedenen photographischen Objektiven. Diss. Heidelberg 1907. 26 S. 4°.

4180. **Schorcht, W.,** Die Wellenfläche zweier leuchtenden Punkte in einem isotropen Medium. Diss. Jena 1907. 65 S. m. 1 Taf. 8°.

4181. **Schülke, A.,** Behandlung der Differential- und Integralrechnung im Unterricht. Progr. Königsberg i. Pr. 1907. 30 S. 8°.

4182. **Stöckigt, W.,** Ueber den Einfluss der Lage auf die Temperaturentwickelung der Sommermonate und die Luftfeuchtigkeit an heissen Tagen im Schwarzwaldgebiet mit besonderer Berücksichtigung der für die Hygiene wichtigsten Temperatur- und Feuchtigkeits-Verhältnisse. Diss. Jena 1906. 72 S. m. 1 Taf. 4°.

4183. **Stützer, A.,** Vergleichende Temperaturmessungen zu Marburg a. d. L. und seine barometrische Meereshöhe. Diss. Marburg 1906. 67 S. m. 10 Tab. 8°.

4184. **Thomson, G. H.,** Ueber den Durchgang Hertzscher Wellen durch Gitter. Diss. Strassburg 1906. 35 S. m. Abb. 8°.

4185. **Voss, A.,** Ueber Krümmung u. konforme Transformation. Akad. München 1907. Gr. 8°.

4186. **Waetzmann, E.,** Zur Helmholtzschen Resonanztheorie. Hab. Breslau 1907. 42 S. 8°.

4187. **Weiss, E.,** Anzahlbestimmungen für das Strahlennetz (lineare Kongruenz). Diss. Breslau 1907. 64 S. 8°.

4188. **Wuest, A.,** Ueber die Fortpflanzungsgeschwindigkeit von Wellenbewegungen und einzelnen Stössen in ein- und zweiseitig von Wasser begrenzten Membranen mit Berücksichtigung der Verhältnisse im Ohr. Diss. Strassburg 1906. 42 S. m. 1 Tab. 8°.

4189. **Zahn, K.,** Constructive Bestimmung der Hauptaxen und der Umrisse einer Fläche zweiten Grades, die durch einen Kreis und vier Punkte des Raumes bestimmt ist. Diss. Strassburg 1906. 43 S. m. 3 Taf. 8°.

4190. **Zimmermann, H.,** Das Stabeck auf elastischen Einzelstützen m. Belastung durch längsgerichtete Kräfte. Akad. Berlin 1907. 13 S. Lex.-8°.

Chemie.

4191. **Baechler, M.,** Ueber ein Oxydationsprodukt des Alizarins mit Ferricyankalium in alkalischer Lösung. Diss. Karlsruhe 1907. 62 S. 8°.

4192. **Barkow, C.,** Stereochemische Studien. Diss. Strassburg 1906. 110 S. 8°.

4193. **Berthold, E.,** Zur Kenntnis der Reaktionsfähigkeit der 1 · 2-Naphtochinon-4-Sulfosäure. Diss. Berlin 1907. 42 S. 8°.

4194. **Bonnet, A.,** L'action de l'ozone sur les eaux de l'alimentation. Diss. Montpellier 1906. 88 S. 8°.

4195. **Bredt, J.,** Studie über die räumliche Configuration des Kamphers und einiger seiner wichtigsten Derivate. S. A. Leipzig. 1905. 38 S. m. 62 Fig. u. 1 Taf. 8°.

4196. **Curtius, T.,** Robert Bunsen als Lehrer in Heidelberg. Gel. Heidelberg 1906. 39 S. 4°.

4197. **Detoros, G. J.,** Ueber die Reduktion von o-Methoxybenzaldazin in alkalischer Lösung. Diss. Heidelberg 1907. 40 S. 8°.

4198. **Dirks, B.,** Ueber das 2-Aminoflavon und dessen Derivate. Diss. Rostock 1906. 47 S. 8°.

4199. **Dulk, E.,** Ueber das 1 p-Tolyl-3-Methyl-5-Thiopyrazolon. Diss. Rostock 1906. 40 S. 8°.

4200. **Ehrenberg, P.,** Die Bewegung des Ammoniakstickstoffs in der Natur. Kritische Monographie aus dem Kreislauf des Stickstoffs. Diss. Breslau 1907. 254 S. m. 3 Fig. u. 2 Taf. 8°.

4201. **Erler, O.,** Ueber Salz- und Komplexsalzbildung bei Phenolcarbonsäuren und Phenolsulfonsäuren. Diss. Leipzig 1907. 62 S. 8°.

4202. **Fischer, E.,** Die Chemie der Proteine u. ihre Beziehungen zur Biologie. Akad. Berlin 1907. 2. A. 22 S. Lex.-8°.

4203. **Franckenstein, W.,** Ueber das 4-Methyl- und 4-Aethyl-Anilopyrin. Diss. Rostock 1906. 49 S. m. 1 Tab. 8°.

4204. **Freund, S.,** Ueber quantitave Trennungen von Titan, Zirkonium und Thorium. Diss. Heidelberg 1907. 42 S. 8°.

Digitized by Google

4205. **Gassner, L.,** Weitere Beiträge zur Kenntnis des kohlensauren Kalks. Diss. Freiburg 1906. 46 S. 8°.
4206. **Gebauer, C. A.,** Die Edelgase. Progr. Gummersbach 1907. 38 S. 4°.
4207. **Goodwin, W.,** Ueber einige Ketone der Terpenreihe. Diss. Göttingen 1907. 50 S. 8°.
4208. **Gray, R. W.,** Ueber das Atomgewicht des Stickstoffs. Diss. Bonn 1907. 79 S. m. 6 Fig. 8°.
4209. **Grolée, A.,** Ueber Nitrile arylierter Glycine. Diss. Dresden 1906. 74 S. 8°.
4210. **Grosse, A.,** Derivate des α-Picolyl- und α-Lutidylalkins. Diss. Breslau 1907. 82 S. 8°.
4211. **Grube, G.,** Ueber einige Magnesiumlegierungen. Diss. Göttingen 1906. 62 S. m. 12 Fig. u. 2 Taf. 8°.
4212. **Gutmann, H.,** Zur Kenntnis der ungesättigten Ketone. Ueber das Aethylglyoxal und das Propylglyoxal. Diss. Kiel 1907. 59 S. 8°.
4213. **Hagen, T. v. d.,** Ueber das 5- und Isoselenopyrin. Diss. Rostock 1906. 48 S. 8°.
4214. **Hansen, P.,** Ueber flüssig-krystallinische Substanzen. Diss. Halle 1907. 41 S. 8°.
4215. **Hauenstein, L.,** Beiträge zur Kenntnis des Karbazols. Diss. München (Techn. Hochsch.) 1907. 32 S. 8°.
4216. **Hauser, S.,** Ueber Reduktion einiger Metalloxyde durch Gase. Diss. Strassburg 1907. 86 S. m. 46 Fig. 8°.
4217. **Heimann, E.,** Ueber neue Metalltrennungen in einem Salzsäurestrome. Ueber die quantitative Verflüchtigung der Phosphorsäure aus ihren Salzen. Diss. Heidelberg 1907. 46 S. 8°.
4218. **Heyden, W.,** Ueber Thio- und Anilinoderivate des 4-Chlorlutidoncarbonsäureesters. Diss. Rostock 1906. 54 S. 8°.
4219. **Heymann, O. F.,** Ueber den Kammerprozess der Schwefelsäure und die Bestimmung von Stickoxydul in Kammergasen. Diss. Dresden 1906. 68 S. 8°.
4220. **Hiendlmayr, A.,** Beiträge zur Chemie der Chrom- und Kobalt-Ammoniake. Diss. München (Techn. Hochsch.) 1907. 36 S. 8°.
4221. **Hilgenberg, G.,** Ueber Derivate des 4, 4¹-Dijoddiphenyls mit mehrwertigem Jod. Diss. Freiburg 1907. 30 S. 8°.
4222. **Hobein, R.,** Verhalten der Organomagnesiumverbindungen gegen Kohlenstoff-Stickstoff-Doppelbindung. Diss. Erlangen 1907. 54 S. 8°.
4223. **Höller, H.,** Ueber Duplobenzylidenthioaceton. Diss. Freiburg 1907. 53 S. 8°.
4224. **Horrmann, P.,** Ueber die Einwirkung von Semicarbazid, Harnstoff und substituierten Harnstoffen auf aliphatische und aromatische Ketonalkohole und α-Diketone. Diss. Kiel 1907. 49 S. 8°.
4225. **Houseman, P. A.,** Zur Kenntnis des Isopurons. Diss. Würzburg 1906. 52 S. 8°.
4226. **Kalb, O.,** Ueber die Nitrosierung von Acetyl-para-amidophenol und Diacetyldiamidophenol 1 · 2 · 4. Diss. München (Techn. Hochsch.) 1907. 50 S. 8°.
4227. **Kenner, J.,** Ueber Friedel-Crafts'sche Synthesen mit Hülfe von schwefliger Säure in Gegenwart von Salzsäure. Diss. Heidelberg 1907. 34 S. 8°.
4228. **Klappert, L.,** Ueber 1-Ortho und Paratolyl-3-Methyl-5-Aminopyrazol und die entsprechenden Iminopyrine. Diss. Rostock 1906. 47 S. 8°.
4229. **Kleiminger, R.,** Ueber die innere Energie des Isopentans. Diss. Rostock 1907. 60 S. 8°.
4230. **Klopstock, H.,** Ueber basische Derivate von 1-Phenyl-3-methyl-4-azobenzol und 4-azobenzolsulfosäure-5-chlorpyrazol. Diss. Rostock 1906. 64 S. 8°.
4231. **Knigge, G.,** Ueber einige Brom- und Bromnitroderivate des Methyldiphenylketons und der o-Benzoylbenzoësäure. Diss. Rostock 1906. 48 S. 8°.
4232. **Kränzlein, G.,** Ueber die Bildung von Thioderivaten aus aromatischen Aldehyden, Ketonen und Hydrolen. Diss. Würzburg 1907. 91 S. 8°.
4232a. **Kraus, R.,** Untersuchungen über die Verbindungen von Chrom und Uran mit mehrwertigen Elementen. Diss. Würzburg 1906. 42 S. m. 1 Taf. 8°.
4233. **Kutscherow, M.,** Zur Kenntnis der Metallnitrosoverbindungen. Diss. Strassburg 1906. 67 S. 8°.
4234. **Lederer, K.,** Ueber einige Derivate des Ketotetrahydrochinazolins. Diss. Rostock 1906. 70 S. 8°.
4235. **Lehmann, E.,** Ueber das 1-Phenyl-3-Methyl-4-Benzoyl-5-Thiopyrazolon und ein 4-Benzoyl-Iminopyrin. Diss. Rostock 1907. 41 S. 8°.

Digitized by Google

4236. **Lehrburger, K.,** Ueber die Sulfurierung des o-Nitro-m-Kresols. Diss. München (Techn. Hochsch.) 1907. 34 S. 8°.
4237. **Ludewig, E.,** Beiträge zur Kenntnis der Sebacinsäure. Diss. Strassburg 1906. 62 S. 8°.
4238. **Mandelbaum, R.,** Ueber Calciumborat und über die Bestimmung der Borsäure. Diss. München (Techn. Hochsch.) 1907. 50 S. m. 2 Fig. 8°.
4239. **Marck, A.,** Die Katalyse des Wasserstoffsuperoxyds durch kolloidales Mangandioxyd. Diss. Heidelberg 1907. 68 S. 6 Fig. 8°.
4240. **Mayer, W.,** Ueber Fucose, die Fucohexonsäure und die quantitative Bestimmung der Methylpentosane. Diss. Göttingen 1907. 66 S. 8°.
4241. **Meyer, G.,** Zur Kenntnis der Kondensationsvorgänge beim Salicylaldehyd. Diss. Kiel 1907. 54 S. 8°.
4242. **Michels, A.,** Ueber μ-Menthone. Diss. Göttingen 1906. 45 S. 8°.
4243. **Müller, E.,** Ueber einige aromatische Acetylenderivate und Versuche in der Styrol-Reihe. Diss. Rostock 1906. 52 S. 8°.
4244. **Netz, E.,** Ueber das p-Bromphenyl (1) methyl (3) pyrazolon (5) und seine Derivate. Diss. Jena 1906. 36 S. 8°.
4245. **Peter, W.,** Ueber aliphatische Verbindungen des mehrwertigen Jod's. Diss. Strassburg 1907. 48 S. 8°.
4246. **Philipp, J.,** Ueber Bromderivate des p-Toluchinolins und über p-Chinolinaldehyd. Diss. Freiburg 1906. 38 S. 8°.
4247. **Prütz, M.,** Zur Kenntnis des 1-Phenyl-3-methyl-4-dimethyl-5-pyrazolons. Diss. Rostock 1906. 69 S. 8°.
4248. **Reclaire, A.,** Studien über die nitrierten aromatischen Hydrazine. Diss. Göttingen 1907. 61 S. 8°.
4249. **Reinighaus, D.,** Ueber die o- und m- Phenylhydrazinocarbonsäuren des Dimethylnicotinsäureesters und deren Derivate. Diss. Rostock 1906. 42 S. 8°.
4250. **Richards, T. W.,** Ueber die Bedeutung der chemischen Konstanten. Gel. Berlin 1907. 12 S. 8°.
4251. **Riebel, P.,** Zur Kenntnis disubstituierter Glykole und Ketone. Diss. Rostock 1906. 45 S. 8°.
4252. **Riemer, J.,** Ein Beitrag zur Kenntnis des hannoverschen Erdöls. Diss. Breslau 1907. 50 S. 8°.
4253. **Riesenfeld, E. H.,** Zur Kenntnis der Ueberchromsäuren und ihrer Salze. Hab. Freiburg 1906. 60 S. 8°.
4254. **Röhler, R.,** Zur Konstitution der Chinophtalone. Diss. München (Techn. Hochsch.) 1907. 61 S. 8°.
4255. **Schindler, H.,** Propylthiopyrin und Metallverbindungen des Thiopyrins. Diss. Rostock 1906. 57 S. 8°.
4256. **Schneider, K.,** Ueberführung der Persulfocyansäure in Dithiobiurete und Triazole. Diss. Freiburg 1906. 69 S. 8°.
4257. **Schüler, A.,** Ueber Biphenylderivate aus Oxybydrochinontrimethyläther und über die Einwirkung von Salpetersäure auf Oxybydrochinontrimethyläther. Diss. Berlin 1907. 39 S. 8°.
4258. — **P.,** Synthe des Bihydropulegenons und des α, γ-Dicyklopentanonacetessigeters. Diss. Göttingen 1906. 86 S. 8°.
4259. **Schwerdt, W.,** Ueber Beziehungen zwischen Konstitution, Farbe und Absorptionsspektrum bei Triphenylmethanfarbstoffen. Diss. Würzburg 1907. 64 S. m. 6 Tab. 8°.
4260. **Siber, M.,** Das Prozentverhältnis von Kali und Natron in der Bierasche und der Nachweis einer Neutralisation des Bieres. Diss. Würzburg 1906. 34 S. 8°.
4261. **Siegl, K.,** Untersuchung der Kanalstrahlen v. Sauerstoff. Akad. Wien 1907. 6 S. Gr.-8°.
4262. **Simmer, A.,** Ueber das Verhalten der Alkaloidsalze u. anderer organischer Substanzen zu den Lösungsmitteln der Perforationsmethode, insbesondere Chloroform, sowie über Reduktionswirkungen der Alkaloide. Diss. Strassburg 1906. 87 S. 8°.
4263. **Soergel, A.,** I. Beiträge zur Kenntnis der Einwirkungsprodukte aromatischer Amine auf Chloral. II. Einige neue Morphinderivate. Diss. Kiel 1906. 34 S. 8°.
4264. **Spangenberg, O.,** I. Zur Konstitution des Apomorphins. II. Zur Kenntnis des Thebainols. Diss. Berlin 1907. 34 S. 8°.

Digitized by Google

4265. **Spear, E. B.,** Katalytische Zersetzung des Wasserstoffsuperoxyds unter verschiedenen Sauerstoffdrücken. Diss. Heidelberg 1907. 47 S. 8°.
4266. **Struss, E. A.,** Ueber das 4-Nitrocumarou und seine Umwandlungsprodukte. Diss. Rostock 1907. 64 S. 8°.
4267. **Süchting, H.,** Kritische Studien über das Wirkungsverhältnis von Chilisalpeter und schwefelsauren Ammoniak. Diss. Göttingen 1906. 47 S. 8°.
4268. **Temme, P.,** Ueber das Glyoxal. Diss. Kiel 1907. 32 S. 8°.
4269. **Tubandt, C.,** Zur Kenntnis der Reactionskinetik in nichtwässrigen Lösungen. Hab. Halle 1907. 68 S. 8°.
4270. **Türk, F.,** Ueber die adsorbierenden Eigenschaften verschiedener Kohle-Sorten. Diss. Strassburg 1906. 83 S. 8°.
4271. **Wassermann, E.,** Ueber sterische Hinderung und optische Isomerie von Stickstoffverbindungen. Diss. Greifswald 1907. 63 S. 8°.
4272. **Weidenkaff, E.,** I. Ueber die Anwendung der Grignard'schen Reaktion auf Aminosäureester. II. Synthetische Versuche mit d-Galactonsäure. Diss. Erlangen 1907. 54 S. 8°.
4273. **Weiss, H.,** Pharmakognostische und phytochemische Untersuchung der Rinde und der Früchte von Aegiceras majus C., mit besonderer Berücksichtigung des Saponins. Diss. Strassburg 1906. 82 S. m. 6 Fig. 8°.
4274. — **L.,** Beiträge zur Kenntnis der in Gerste und Malz vorkommenden Phosphorverbindungen. Diss. München (Techn. Hochsch.) 1907. 63 S. 8°.
4275. **Wirth, F.,** Beiträge zur Kenntnis seltener Erden. Diss. Halle 1907. 46 S. 8°.
4276. **Woernle, M.,** Studien über die Verbindungen und das Atomgewicht des Palladiums. Diss. Erlangen 1907. 33 S. m. 1 Tab. 8°.
4277. **Wrede, H.,** Ueber das 4-Amidoisoantipyrin, das 4-Amido-Methyl-Phenylpyrazolon und deren Derivate. Diss. Rostock 1906. 59 S. 8°.
4278. **Ziersch, P.,** Thioderivate von 1, 3- Diketonen. Diss. Freiburg 1906. 33 S. m. Abb. 8°.
4279. **Zimmermann, H.,** Ueber den Dimethylaminoaethylvinylaether und sein Verhalten gegen Halogene. Diss. Jena 1907. 42 S. 8°.

Technische- und Handelswissenschaften.

4280. **Baumann, R.,** Die Festigkeitseigenschaften der Metalle in Wärme und Kälte. Hab. Stuttgart 1907. 72 S. m. 46 Abb. 4°.
4281. **Crain, R.,** Schraubenräder mit geradlinigen Eingriffsflächen. Diss. Berlin-Charlottenburg 1907. 47 S. m. Abb. 4°.
4282. **Fischer, K.,** Untersuchungen über die Pulsationen im Erregerstromkreis von Wechsel- und Drehstrom-Maschinen. Diss. Darmstadt 1907. 30 S. m. 3 Taf. 8°.
4283. **Geldermann, A.,** Ueber eine Methode zur Behandlung unsymmetrischer Kabelsysteme unter Berücksichtigung des konzentrischen mit Bleimantel umpressten Zwei-Leiter-Kabels als Beispiel. Diss. Danzig 1906. 56 S. 8°.
4284. **Golf, A.,** Die Technik der künstlichen Bewässerung in Nordamerika. Diss. Halle 1907. 39 S. 8°.
4285. **Hertwig, A.,** Die Stellung der Technik im geistigen Leben des 19. Jahrhunderts. Gel. Aachen 1907. 15 S. 8°.
4286. **Loeser, C.,** Kalkhaltige Tone, ihre Eigenschaften, Verhalten und Färbungen im Feuer. Diss. Hannover 1906. 63 S. m. Fig. u. 1 Tab. 8°.
4287. **Monasch, B.,** Ueber den Energieverlust im Dielektrikum von Kondensatoren und Kabeln. Diss. Danzig 1906. 55 S. m. Tab. 8°.
4288. **Nilranen, W.,** Ueber die analytische Bestimmung von Stickstoffoxyden und die Gültigkeit des Massenwirkungsgesetzes bei der Stickstoffverbrennung in der Hochspannungsflamme. Diss. Karlsruhe 1907. 38 S. 8°.

Land- und Forstwirtschaft.

4289. **Bünger, H.,** Ueber den Einfluss verschieden hohen Wassergehalts des Bodens in den einzelnen Vegetationsstadien bei verschiedenem Nährstoffreichtum auf die Entwicklung der Haferpflanze. Diss. Göttingen 1906. 111 S. m. 5 Taf. 8°.

Digitized by Google

4290. **Choslowski, J. v.,** Die Kartoffelpflanze. Untersuchungen über Form- und Gewichtsveränderungen sowie Translokation der Stärke während der Vegetationszeit. Diss. Rostock 1906. 71 S. m. 8 Taf. 4°.
4291. **Djebaroff, J. A. T.,** Ein Beitrag zur Wasserverdunstung des nackten und bebauten Bodens. Diss. Halle 1907. 152 S. 8°.
4292. **Rieger, A.,** Ueber das Verhalten der künstlichen Düngemittel im Boden und den Verlust den sie durch Auswaschen in den Untergrund erleiden. Diss. Rostock 1906. 130 S. 8°.
4293. **Schoenemann, C.,** Ueber den Einfluss der Kokoskuchenfütterung auf die Zusammensetzung des Butterfettes bei Kühen. Diss. Halle 1907. 43 S. 4°.

Bildende Künste.

4294. **Bauer, M.,** Der Bilderschmuck frühchristlicher Tonlampen. Diss. Greifswald 1907. 71 S. 8°.
4295. **Cohn, E.,** Ueber den Codex Bruchsal I der Karlsruher Hof- und Landesbibliothek und eine ihm verwandte Handschrift. Diss. Heidelberg 1907. 36 S. 8°.
4296. **Gräff, W.,** Die Einführung der Lithographie in Frankreich. Diss. Heidelberg 1906. 125 S. 8°.
4297. **Grossmann, K.,** Der Gemäldezyklus der Galerie der Maria von Medici von Peter Paul Rubens. Diss. Leipzig 1906. 112 S. 4°.
4298. **Hadeln, D. Frhr. v.,** Die wichtigsten Darstellungsformen des H. Sebastian in der italienischen Malerei bis zum Augang des Quattrocento. Diss. Jena 1906. 60 S. 4°.
4299. **Kaesbach, W.,** Das Werk der Maler Victor und Heinrich Duenwege und des Meisters von Kappenberg. Ein Beitr. z. Gesch. d. Malerei am Niederrhein u. in Westfalen i. Anfang des XVI. Jahrh. Diss. Strassburg 1907. 45 S. 8°.
4300. **Lange, K.,** Die Grundsätze der modernen Denkmalspflege. Gel. Tübingen 1906. 31 S. 4°.
4301. **Mayer, A. L.,** Jusepe de Ribera. Einleitung. (Kapitel I. III B. 1—4.) Diss. Berlin 1907. 45 S. 8°.
4302. **Ortlepp, P.,** Sir Joshua Reynolds. Ein Beitrag zur Geschichte der Aesthetik des 18. Jahrh. in England (1—3 Kap.) Diss. Jena 1906. 26 S. 8°.
4303. **Vollmer, J.,** Schwäbische Monumentalbrunnen (Kap. I und Kap. II. 1.) Diss. Berlin 1906. 43 S. 8°.
4304. **Westendorp, K.,** Die Anfänge der französisch-niederländischen Portraittafel. Diss. Strassburg 1906. 78 S. 8°.
4305. **Wickert, F.,** Darstellung und Wirklichkeit. Ausgewählte Antikenaufnahmen als Spiegel des Sehens, Empfindens und Gestaltens in zwei Jahrhunderten italienischer Kunst. Diss. Freiburg 1907. 110 S. m. 10 Taf. 8°.

Musik.

4306. **Faldix, G.,** Studien zur Geschichte des simultanen Intervalls. Diss. Rostock 1906. 42 S. 8°.
4307. **Kirsten, R.,** Streifzüge durch die musikalische Deklamation in Richard Wagners „Parsifal." Progr. Annaberg 1907. 63 S. Lex. 8°.

Verschiedenes.

(Bibliothekswesen, Reden etc.)

4308. **Ebeling, E.,** Katalog der Lehrerbibliothek des Stadtgymnasiums zu Halle a. S. Zweiter Teil. Progr. Halle 1907. 240 S. 8°.
4309. **Grundmann, M.,** Verzeichnis der Lehrer-Bibliothek des Königlichen Gymnasiums zu Rawitsch. I. Teil. Progr. Rawitsch 1907. 54 S. 8°.
4310. **Klose, O., u. O. Gungl,** Katalog der Lehrerbibliothek der Anstalt. (K. K. St.-G.) Fortsetzung und Schluss. Progr. Salzburg 1906. 20 S. 8°.
4311. **Kott, L.,** Die Inkunabeln und Frühdrucke bis 1536, sowie andere Bücher des XVI. Jahrh. aus der ehemaligen Piaristenbibliothek in Leipnik. Progr. Leipnik 1906. 47 S. 8°.
4312. **Vornholt, F.,** Die Initialen und Grossbuchstaben der lateinischen Buchschrift in ihrer Entwicklung bis zur Frakturschrift. Diss. Greifswald 1907. 66 S. m. 1 Tab. 8°.

Digitized by Google

Redaktion.

Bei der Redaktion sind eingegangen:

Archiv, Trierisches. Hrsg. von Dr. Kentenich, Dr. Lager u. Dr.Reimer. Heft IX. X. u. Ergänzungsheft VIII. Trier 1906/07. Fr. Lintz, Trier. á Mk. 3.50

Bässler, K. M., Zwölftstufen-Tonschrift. — Zwölftufen-Tonnamen. Zwickau 1907. 4 S. Text m. 4 S. Notenbeispielen. 4°. Selbstverlag des Verf., Zwickau i. Sa.

Eschelbacher, J., Das Judentum im Urteile der modernen protestantischen Theologie. Leipzig 1907. 64 S. 8°. Buchhandlung Gustav Fock, G. m. b. H. Mk. 1.50

Friedrich, K. u. H. Brauer, Liederauch für gehobene Schulen. 3 Tle. i. 2 Bdn. Halle a. S. 1907. Louis Neberts Verlag.
I. Unter- u. Mittelstufe. II. Oberstufe.

Führer durch das Unterrichtswesen der Städte Hannover und Linden. Hrsg. vom Verein zur Förderung des Fremdenverkehrs in Hannover. Hannover 1906. 156 S. m. 15 Abbildgn. 8°. Verlag von A. Kiepert. Mk. 1.—

Handbuch über die Organisation und Verwaltung der staatlichen, staatlich verwalteten und staatlich unterstützten Unterrichtsanstalten in Preussen. In lexikal. Form bearb. u. hrsg. v. O. Heinemann. Potsdam 1907. A. Steins Verlagsbh. Lfg. 1/3. á Mk. 3.—

Holzhausen, F. Frh. v., Die Weltgeschichte in mnemonischen Reimen (Gedächtniskunst.) Berlin 1907. 32 S. kl.-8°. L. Schwarz u. Comp. Mk. —.50
Eine originelle Methode, um die leidigen Geschichtszahlen dauernd einzuprägen. Statt vieler Worte ein Beispiel:
1077. Kaiser Heinrich erlitt in Canossa Schmach.
Die Ziffer kein Deutscher behalten mag.
Die Jahreszahl ist in den ersten Mitlautern der zweiten Verszeile enthalten, (jeder Konsonant hat nämlich einen bestimmten Ziffernwert.) Da d = 1, z = 0, f = 7 ist, ergeben also z. B. in obigem Zweizeiler die Konsonanten im Anfang der zweiten Zeile die Jahreszahl 1077.

Leithaeuser, J., Volkskundliches aus dem Bergischen Lande. I. Tiernamen im Volksmunde. 2 Tle. Barmen 1907. 43 S. 8°. Selbstverlag des Verf. Mk. 1.—

Schmid v. Schwarzenhorn, R., Universal-Geheimschrift. Allgemeine Depeschenverkehrschrift. Depeschenkürzung, Gebührenverminderung 33 1/3 %. Ersatz und Ergänzungen für Wörter- und Satz-Codes. Einfache Alphabetchiffre mit künstlichen Depeschenwörtern. Leipzig 1907. 40 S. 8°. Buchhdlg. Gustav Fock, G. m. b. H. Mk. 5.—

Sevin, L., Goethes Dichtung und Wahrheit. Karlsruhe 1907. 152 S. 8°. Verlag von J. J. Reiff. Geb. M. —.75

Was willst du wissen? Gemeinverständlicher Ratgeber in geschäftlichen und rechtlichen Angelegenheiten für jedermann. Hrsg. von Amtsrichter W. Johnson. Leipzig 1907. Emil Stocks Verlag. Mk. 6.—; Geb. Mk. 7.—
Dem gediegenen und mit Rücksicht auf seinen Umfang ganz ausserordentlich billigen Werke geht die Empfehlung seitens einer grossen Zahl von Handwerks- u. Gewerbekammern voraus. Die Reichhaltigkeit des Buches ist erstaunlich und macht es bei seiner Gemeinverständlichkeit der Darstellung und glücklichen Gruppierung des Stoffes zu einem Nachschlagewerk ersten Ranges für den Handwerker und Gewerbetreibenden.

Unser vor Kurzem erschienenes

Lagerverzeichnis No. 300

enthaltend Angebot wertroller **wissenschaftlicher Handapparate** und **Dissertationen-Collektionen, Bibliotheken hervorragender deutscher Gelehrten, Auswahl von wertvollen Zeitschriftenserien, Sammelwerken und Bibliothekswerken** steht Interessenten gratis und franko zur Verfügung.

Leipzig. **Buchhandlung Gustav Fock, G. m. b. H.**

Digitized by Google

L R

Bibliographischer Monatsbericht

über neu erschienene

Schul- und Universitätsschriften

(Dissertationen — Programmabhandlungen — Habilitationsschriften etc.)

Unter Mitwirkung

und mit Unterstützung mehrerer Universitätsbehörden herausgegeben

von der

Zentralstelle für Dissertationen und Programme
der Buchhandlung Gustav Fock G. m. b. H. in Leipzig.

XVIII. Jahrg. | Leipzig, 1. September. 1907. | No. 12

Jährlich 12 Nos. nebst Sachregister. Preis M. 3.50. Durch jede Buchhandlung oder Postanstalt und auch direkt vom Herausgeber (Leipzig, Markgrafenstr. 6 u. Schlossg. 7/9) gegen vorherige Einsendung des Betrages franko zu beziehen.

Inserate: die einspaltige Petitzeile oder deren Raum 30 Pfennige.

Jeder Abdruck aus dem Bibliographischen Monatsbericht ist verboten.

Alle im Bibliographischen Monatsbericht verzeichneten Abhandlungen sind von der Zentralstelle für Dissertationen und Programme der Buchhandlung Gustav Fock G. m. b. H. in Leipzig sowohl direkt wie auch durch Vermittlung jeder Buchhandlung zu beziehen.

P. P.

Mit dieser Nummer schliesst der XVIII. Jahrgang des **„Bibliographischen Monatsberichtes"**. Titel, Autorenverzeichnis und systematisches Sachregister werden No. 3 des XIX. Jahrganges beigelegt werden.

Sofern eine Abbestellung nicht erfolgt, wird der im Oktober beginnende XIX. Jahrgang des„ **Bibliographischen Monatsberichtes"** allen Abonnenten, welche denselben durch den Buchhandel oder direkt von der Verlagsbuchhandlung beziehen, zur Fortsetzung unverlangt weiter gesandt.

Abonnenten, welche den **„Bibliographischen Monatsbericht"** durch die Post beziehen, wollen das Abonnement baldigst erneuern.

Der Abonnementspreis beträgt pro anno Mk. 3.50.

Jeder Jahrgang des **„Bibliographischen Monatsberichtes"** besteht aus 12 Nummern und enthält ausser dem Autorenregister auch ein systematisches Sachregister.

Probe-Nummern des **„Bibliographischen Monatsberichts"** zum Verteilen an Interessenten stellen wir jederzeit bereitwilligst gratis zur Verfügung.

Hochachtungsvoll

Die Verlagsbuchhandlung.

Digitized by Google

Klassische Philologie und Altertumswissenschaften.

4313. **Bieber, M.,** Das Dresdner Schauspielerrelief. Ein Beitrag zur Geschichte des tragischen Kostüms und der griechischen Kunst. Diss. Bonn 1907. 91 S. m. 19 Abb. u. 1 Taf. 8°.
4314. **Bloch, R.,** De Pseudo-Luciani amoribus. Diss. Strassburg 1907. 75 S. 8°.
4315. **Degel, F.,** Archaistische Bestandteile der Sprache des Tacitus. Diss. Erlangen 1907. 46 S. 8°.
4316. **Dexel, F.,** Des Prudentius Verhältnis zu Vergil. Diss. Erlangen 1907. 68 S. 8°.
4317. **Furtwängler, A.,** Zu Pythagoras u. Kalamis. Akad. München 1907. 11 S. Gr. 8°.
4318. **Kitzmann, H.,** Ueber parenthetische Sätze und Satzverbindungen in den Reden des Demosthenes. Diss. Erlangen 1907. 96 S. 8°.
4319. **Pischinger, A.,** Das Vogelnest bei den griechischen Dichtern des klassischen Altertums. Ein dritter Beitrag zur Würdigung des Naturgefühls in der antiken Poesie. Progr. Ingolstadt 1906. 70 S. 8°.
4320. **Reik, K.,** Der Optativ bei Polybius und Philo von Alexandria. Leipzig 1907. II, 197 S. Gr. 8°.
4321. **Rogel, F.,** De usu coniunctionum temporalium qualis apud Pausaniam Periegetam fuerit. Diss. Breslau 1907. 76 S. 8°.
4322. **Trautner,** Die Amphibolien bei den drei griechischen Tragikern und ihre Beurteilung durch die antike Aesthetik. Diss. Erlangen 1907. 128 S. 8°.
4323. **Wackernagel, J.,** Hellenistica. Un.-Progr. Göttingen 1907. 28. S. Lex. 8°.
4324. **Wolters, P.,** Darstellungen des Labyrinths. Akad. München 1907. 18 S. m. 2 Abb. u. 3 Taf. Gr. 8°.

Neuere Philologie.

4325. **Abicht, R.,** Die russische Heldensage. Hab. Breslau 1907. 78 S. 8°.
4326. **Bertram, E.,** Zur sprachlichen Technik der Novellen Adalbert Stifters. Diss. Bonn 1907. 66. S. 8°.
4327. **d'Ester, K.,** Zur Geschichte des Journalismus in Westfalen. Diss. Münster 1907. 72 S. 8°.
4328. **Hille, C.,** Aristophanes und die politische Komödie des 19. Jahrhunderts. Diss. Breslau 1907. 39 S. 8°.
4329. **Hinstorff, C. A.,** Die Achives littéraires de l' Europe und ihre Stellung zur deutschen Literatur. Progr. Frankfurt a. M. 1907. 63 S. 8°.
4330. **Hinz, J.,** Lat. carrus und seine Wortsippe im Französischen. Ein Beitrag zur französischen Wortgeschichte. Diss. Rostock 1907. 141 S. 8°.
4331. **Kuhlmann, G.,** Leben und Dichten des Hansesyndikus Dr. Johannes Domann. Diss. Münster 1907. 75 S. 8°.
4332. **Lederer, F.,** Die Ironie in den Tragödien Shaksperes. Diss. Berlin 1907. 84 S. 8°.
4333. **Marufke, W.,** Entstehungsort und Entstehungszeit des ältesten englischen Marienhymnus, Ou god Ureisun of ure Lefdi. Diss. Breslau 1907. 49 S. 8°.
4334. **Müller, L.,** Geschichte der Breslauer Zeitungen von 1742—1871. (Teil I. II a.) Diss. Breslau 1907. 45 S. 8°.
4335. **Nobiling, O.,** Die Lieder des Trobadors D. Joan Garcia de Guilhade (13. Jahrhundert). Kritische Ausgabe mit Anmerkungen und Einleitung. Diss. Bonn 1907. 82 S. 8°.
4336. **Stolz, W.,** Der Vokalismus der betonten Silben in der altnordhumbrischen Interlinearversion der Lindisfarner Evangelien. I. Teil: Die ältesten Lautveränderungen. Diss. Bonn 1907. 36 S. 8°.
4337. **Uhrström, W.,** Studies on the language of Samuel Richardson. Akad. Upsala 1907. 8°.
4338. **Wagner, W.,** Sawles Warde. Kritische Textausgabe auf Grund aller Handschriften. Diss. Bonn 1907. 44 S. 8°.

Digitized by Google

Orientalia und vergleichende Sprachwissenschaft.

4339. **Caspari, W.,** Studien zur Lehre von der Herrlichkeit Gottes im Alten Testament. Die Wortbedeutung der lautlichen Verwandten von כָּבוֹד dessen Wortform, Sprachgebrauch und vorherrschende Auffassungen. Diss. Erlangen 1907. 106 S. 8°.
4340. **Müller, F. W. K.,** Die persischen Kalenderausdrücke im chinesischen Tripitaka. Akad. Berlin 1907. 8 S. m. 1 Taf. Lex. 8°.
4341. **Sieg, E.,** Bruchstück e. Sanskrit-Grammatik aus Sängim Agïz, Chinesisch-Turkistan. Akad. Berlin 1907. 26 S. m. 2 Taf. Lex. 8°.
4342. **Stursberg, O.,** Das Caitanyacaritāmṛta des Kṛṣṇadāsa Kavirāja. Eine altbengalische Lebensgeschichte Caitanyas. Diss. Berlin 1907. 54 S. 8°.

Theologie.

4343. **Heinisch, P.,** Der Einfluß Philos auf die älteste christliche Exegese. I. (§ 1—6,3). Diss. Breslau 1907. 64 S. 8°.
4344. **Jedzink, P.,** Einzelwirtschaft, Gesellschaftsbildung und Religionsübung in ihren wechselseitigen Beziehungen. Diss. Breslau 1907. 86 S. 8°.
4345. **Poschmann, B.,** Die Sichtbarkeit der Kirche nach der Lehre des heiligen Cyprian. Eine dogmengeschichtliche Untersuchung. Diss. Breslau 1907. 69 S. 8°.
4346. **Strehler, B.,** Der theonome und theocentrische Charakter des katholischen Sittlichkeitsideals. Diss. Breslau 1907. 82 S. 8°.

Philosophie und Psychologie.

4347. **Appel, E.,** Leone Medigos Lehre vom Weltall und ihr Verhältnis zu griechischen und zeitgenössischen Anschauungen. Diss. Erlangen 1907. 42 S. 8°.
4348. **Boelitz, O.,** Kausalität und Notwendigkeit in Emile Boutroux' Lehre von der Kontingenz. Ein Beitrag zur Geschichte der neuesten französischen Philosophie. Diss. Erlangen 1907. 32 S. 8°.
4349. **Kaftan, J.,** Die Einheit des Erkennens. Un.-Progr. Berlin 1907. 23 S. 4°.
4350. **Reiners, J.,** Der aristotelische Realismus in der Frühscholastik. Diss. Bonn 1907. 62 S. 8°.

Pädagogik.

4351. **Beyer, R.,** Die Privatlektüre der deutschen Dichtung des 19. Jahrhunderts im Lehrerinnenseminar I. Ein Lehrbericht nebst einem Anhang von Themen. Progr. Königsberg i. Pr. 1907. 40 S. 8°.
4352. **Brocke, E.,** Ueber die Benutzung symmetrischer Beziehungen im geometrischen Unterricht. Ein Beitrag zur Weiterführung der Reformbestrebungen. Progr. Münster 1907. 30 S. 4°.
4353. **Genzken, H.,** Die Abiturienten des Katharineums zu Lübeck (Gymnasium u. Realgymnasium) von Ostern 1807—1907. Progr. Lübeck 1907. 111 S. Lex. 8°.
4354. **Neuendorff, E.,** Moderne pädagogische Strömungen und einige ihrer Wurzeln im geistigen Leben der Zeit. Progr. Haspe 1907. 80 S. 8°.
4355. **Reinicke, G.,** Herbarts Theorie der Hemmungen und ihre Verwertung für den Unterricht. Diss. Erlangen 1907. 61 S. 8°.
4356. **Schnizlein, A.,** Andreas Samuel Gesner, Rektor des Rothenburger Gymnasiums 1716—1771. Progr. Rothenburg o. Tbr. 1907. 43 S. 8°.
4357. **Töwe, C.,** Eine Studienreise nach Frankreich. Progr. Stendal 1907. 13 S. 8°.

Geschichte und Hilfswissenschaften.

4358. **Andrees, H.,** Der Einfluss des Flügeladjutanten Freiherrn Ludwig von Wrangel auf die Konvention von Trauroggen. Diss. Berlin 1907. 70 S. 8°.
4359. **Hollweg, W.,** Hesslers Leben und Arbeit bis zu dem von ihm durchgeführten Anfall des burgundischen Erbes an das Haus Habsburg. Ein Beitrag zur Geschichte des ausgehenden Mittelalters. Diss. Bonn 1907. 59 S. 8°.

Digitized by Google

4360. **Kopietz, J.,** Die böhmische Landeshauptmannschaft in Breslau unter dem Könige Johann und dem Kaiser Karl IV. Diss. Breslau 1907. 80 S. 8°.
4361. **Marré, W.,** Die Entwicklung der Landeshoheit in der Grafschaft Mark bis zum Ende des 13. Jahrhunderts. Diss. Münster 1907. 96 S. 8°.
4362. **Meyer, E.,** Ueber die Anfänge des Staats u. sein Verhältnis zu den Geschlechtsverbänden u. zum Volkstum. Akad. Berlin 1907. 31 S. Lex.-8°.
4363. **Perne, F.,** P. Tom Burke (1830—1888) Znacajna slika iz zgodovine cerkvene zgovornosti. Progr. Krainburg 1906. 18 S. 8°.
4364. **Schaffner, S.,** Die Siéyès'schen Entwürfe und die Entstehung der Verfassung des Jahres VIII. Diss. Leipzig 1907. 56 S. 8°.
4365. **Siedersleben, E.,** Die Schlacht bei Ravenna (11. April 1512), Diss. Berlin 1907. 82 S. 8°.

Geographie.

(Ethnologie — Anthropologie.)

4366. **Dietrich, Fr.,** Eine Reise nach Spitzbergen. Progr. Hamburg 1907. 45 S. m. 1 Karte. 8°.
4367. **Hallberg, J.,** L' extrême Orient dans la littérature et la cartographie de l'Occident des XIIIe, XIVe et XVe siècles. Akad. Gothenburg 1907. 8°.
4368. **Reinhard, R.,** Charakterzüge deutschen Landes. Progr. Leipzig 1907. 70 S. m. Abb. Lex. 8°.

Rechtswissenschaft.

4369. **Benjamin, M.,** Die Nichtigkeitserklärung einer Aktiengesellschaft nach geltendem Recht. Ein Beitrag zur Lehre von den Rechtsgestaltungsklagen. Diss. Erlangen 1907. 71 S. 8°.
4370. **Bernholt, O.,** Rechtsfolgen der Verbindung eigener Sachen nach gemeinem und geltendem bürgerlichen Recht. Diss. Münster 1907. 52 S. 8°.
4371. **Cornill, O.,** Das Bewusstsein der Rechtswidrigkeit in der Dolus-Auffassung des Reichsstrafgesetzbuchs. Diss. Breslau 1907. 64 S. 8°.
4372. **Dierschke, A.,** Ortsstatutarische Bauverbote. Hab. Breslau 1907. 92 S. 8°.
4373. **Franck, H.,** Ueber den für Voraussetzungen und Umfang der Verurteilung massgebenden Zeitpunkt nach römischem und heutigem Recht. Diss. Breslau 1907. 61 S. 8°.
4374. **Galler, C.,** Der Einfluss des Konkurses auf die Forderungen auf Unterlassung. Diss. Breslau 1907. 53 S. 8°.
4375. **Hempowicz, F.,** Merkmale und Bedeutung des Eigenbesitzes dargelegt unter Berücksichtigung der Entwicklung des römischen und des deutschen Rechts. Diss. Breslau 1907. 57 S. 8°.
4376. **Heyn, H.,** Begriff und Wesen des Geschäftsanteils und des Geschäftsguthabens in der eingetragenen Genossenschaft nach dem Reichsgesetz vom 1. 5. 1889 in der Fassung vom 20. 5. 1898. Diss. Breslau 1907. 43 S. 8°.
4377. **Jung, H.,** Der Irrtum beim Erbschaftsantritt nach römischem Recht. Diss Breslau 1907. 60 S. 8°.
4378. **Leonhardt, C. F.,** Das Dienstzeugnis der Handlungsgehilfen (§ 73 H. G. B.) Diss. Bonn 1907. 65 S. 8°.
4379. **Poppe, J.,** Die öffentliche Form für die Verpflichtung zur Uebertragung von Grundeigentum und ihr Anwendungsgebiet. Diss. Breslau 1907. 87 S. 8°.
4380. **Rammensee, Fr.,** Das Aufsichtsrecht der Staatsgewalt (Landesstaatsgewalt und Reichsgewalt) bei der Arbeiterversicherung. Diss. Erlangen 1907. 74 S. 8°.
4381. **Rauch, K.,** Spurfolge und Anefang in ihren Wechselbeziehungen. 1. Kapitel. Die Anefangsklage. Hab. Breslau 1907. 52 S. 8°.
4382. **Rendschmidt, B. L.,** Bestandteil und Zubehör nach dem Bürgerlichen Gesetzbuch verglichen mit anderen Gesetzbüchern. Diss. Breslau 1907. 56 S. 8°.
4383. **Windeck, C.,** Anfechtung eines Kaufes wegen Irrtums und arglistiger Täuschung in bezug auf Mängel der Sache. Diss. Breslau 1907. 50 S. 8°.
4384. **Winkler, P.,** Die Anfechtung der Ehelichkeit des Kindes. Nach gemeinem Recht und Bürgerlichem Gesetzbuche. Diss. Rostock 1906. 59 S. 8°.

Digitized by Google

4385. **Wolski, H.**, Lex 51 pr. D. ad legem Aquiliam (9. 2) und die Unterbrechung des Kausalzusammenhanges im römischen und heutigen Rechte. Diss. Erlangen 1907. 60 S. 8°.

Staatswissenschaften und Volkswirtschaft.

4386. **Brinkmann, R.**, Studien zur Verfassung der Meiergüter im Fürstentum Paderborn. Diss. Münster 1907. 77 S. 8°.
4387. **Dienstfertig, J.**, Die rechtliche Mitwirkung des Bundesrats und des Reichstags auf dem Gebiete der auswärtigen Angelegenheiten des deutschen Reiches. Diss. Erlangen 1907. 76 S. 8°.
4388. **Ehlert, E.**, Stand, Bedeutung und Rentabilität der westpreussischen Pferdezucht mit besonderer Berücksichtigung des Kreises Marienburg. Diss. Königsberg 1907. 113 S. 8°.
4389. **Grewe, J.**, Das Braugewerbe der Stadt Münster mit besonderer Berücksichtigung seiner Besteuerung bis zum Ende der fürstbischöflichen Herrschaft im Jahre 1802. Diss. Münster 1907. 66 S. 8°.
4390. **Karosseroff, J.**, Zur Entwicklung der bulgarischen Eisenbahnen. Diss. Erlangen 1907. 161 S. 8°.
4391. **Kulisz, A.**, Die Bewertung der eigenen Wirtschaftserzeugnisse. Progr. Ober-Hermsdorf 1907. 12 S. 8°.
4392. **Ma-Do-Yün**, Der Eintritt des Chinesischen Reiches in den völkerrechtlichen Verband. Diss. Berlin 1907. 75 S. 8°.
4393. **Münker, H.**, Die Weseler Schiffahrt im XVI. Jahrhundert. Diss. Bonn 1907. 44 S. 8°.
4394. **Rung, R.**, Die Bananen-Kultur, ihr Charakter, ihre geographische Verbreitung und ihre wirtschaftliche Bedeutung für die Canarischen Inseln. Diss. Bonn 1907. 23 S. 8°.
4395. **Ulrich, J.**, Die Ausdehnung der Genfer Konvention auf den Seekrieg durch die Haager Konferenz. Diss. Erlangen 1907. 135 S. 8°.
4396. **Wunder, A.**, Die Bundesexekution in historischer u. dogmatischer Darstellung. Diss. Erlangen 1907. 133 S. 8°.

Medizin.

4397. **Banasz, A.**, Die Stellung des Kaiserschnitts zu konkurrierenden Verfahren auf Grund der Operationsresultate der letzten Jahre. Diss. Breslau 1907. 30 S. 8°.
4398. **Bergner, F.**, Ein Fall von Chylothorax traumaticus. Diss. Leipzig 1907. 27 S. 8°.
4399. **Biedermann, A.**, Ueber einen Fall von Leberabszess im Anschluss an Appendicitis. Diss. Breslau 1907. 30 S. 8°.
4400. **Blask, R.**, Zur Diagnostik und Therapie der Polyposis des unteren Darmabschnittes, (zugleich ein Beitrag zur Rektoromanoskopie.) Diss. Königsberg 1907. 29 S. 8°.
4401. **Boettcher, Th.**, Die Prognose der Operation der Spina bifida. Diss. Breslau 1907. 47 S. 8°.
4402. **Cohn, W.**, Ueberblick über die Leistungen auf dem Gebiete der Händedesinfektion. Diss. Breslau 1907. 38 S. 8°.
4403. **Daxl, G.**, Ein Fall von Fibrom der grossen Schamlippe des Weibes. Diss. Erlangen 1907. 31. S. 8°.
4404. **Dreybladt, H.**, Ueber das Pseudoadenoma adamantinum mit besonderer Berücksichtigung der Diagnose und Therapie. Diss. Berlin 1907. 58 S. 8°.
4405. **Elsenmann, A.**, Zur Kenntnis des chemischen Verhaltens der Toxine. Diss. Berlin 1907. 36 S. 8°.
4406. **Felstkorn, O.**, Kasuistischer Beitrag zur Lehre vom Infantilismus. Diss. Leipzig 1907. 39 S. 8°.
4407. **Fowelin, H.**, Ein Beitrag zur Lehre von der Leukämie. Diss. Breslau 1907. 138 S. 8°.
4408. **Groeschel, K.**, Zur Lehre von der Beckenendgeburt, unter besonderer Berücksichtigung der Therapie an der Hand der in der Kgl. Universitäts-Frauenklinik zu Breslau in den Jahren 1893/1904 zur Beobachtung gekommenen Fälle. Diss. Breslau 1907. 42 S. 8°.

Digitized by Google

4409. **Grune, O.,** Konservative Behandlung der Hydronephrose. Diss. Berlin 1907. 36 S. 8°.
4410. **Hannes, W.,** Cystoskopische Untersuchungen beim Collumcarcinom des Uterus, ihre Bedeutung für die Diagnose der Ausbreitung des Krebses ins septum vesicovaginale und für die Indikationsstellung zur Operation auch bezüglich der wahrscheinlichen Notwendigkeit, Teile des Harnapparates resecieren zu müssen. Diss. Breslau 1907. 61 S. 8°.
4411. **Hartung, A.,** Die Kennzeichen der gutartigen bis bösartigen Neubildungen am os uteri und die darauf zu gründenden ärztlichen Massnahmen. Diss. Leipzig 1907. 45 S. 8°.
4412. **Heilmann, O.,** Zur Behandlung der Lungenphthise mit Solveol. Diss. Leipzig 1907. 34 S. 8°.
4413. **Hein, Th. P.,** Ueber Mesenterialcysten. Diss. Leipzig 1907. 44 S. 8°.
4414. **Heinemann, W.,** Ueber Hemiatrophia faciei. Diss. Leipzig 1907. 29 S. 8°.
4415. **Hoelzinger, O.,** Ein Beitrag zur Frage der Beziehungen zwischen tierischer u. menschlicher Tuberkulose. Diss. Giessen 1907. 36 S. 8°.
4416. **Hoerder, C.,** Ueber Heilstätten-Wesen. Diss. Leipzig 1907. 57 S. 8°.
4417. **Jermulowicz, St.,** Beitrag zur Diagnose u. Therapie d. sogen. retroperitonealen Tumoren. Diss. Breslau 1907. 33 S. 8°.
4418. **Ittameier, C.,** Ueber einen Fall von Thrombose der rechten Arteria pulmonalis und Bildung eines Kollateralkreislaufes in den Lungen. Diss. Erlangen 1907. 29 S. 8°.
4419. **Klett, A.,** Untersuchungen über die Verwendbarkeit v. wässrigen Extrakten aus Hühnereiweiss und Eigelb als Bakteriennährboden. Diss. Leipzig 1907. 36 S. 8°.
4420. **Kaufman, R.,** Ueber proteolytische Fermentwirkungen des menschlichen Darminhalts unter normalen und krankhaften Bedingungen. (Untersuchungen mit Hilfe des Müller-Jochmannschen Verfahrens.) Diss. Breslau 1907. 33 S. 8°.
4421. **Liebl, L.,** Ueber traumatische Lungengangrän infolge von Oesophagusruptur. Diss. Leipzig 1907. 45 S. 8°.
4422. **Lippmann, H.,** Das Carcinoma sarcomatodes. Diss. Halle 1907. 49 S. 8°.
4423. **Lübbers, C.,** Ueber einen Fall von tiefem Angiom an der unteren Extremität und über seine Behandlung mit Magnesiumstiften nach Payr. Diss. Leipzig 1907. 38 S. 8°.
4424. **Marimón, J.,** Beiträge zur Kenntnis der Darmbewegungen. Diss. Berlin 1907. 24 S. m. 23 Fig. u. 1 Doppel-Taf. Gr. 8°.
4425. **Marx, K.,** Die Bruns'sche Amputationsmethode des Unterschenkels und ihre Resultate. Diss. Strassburg 1907. 47 S. 8°.
4426. **Meixner, H. F. A.,** Beitrag zur Kenntnis der Lepra in Deutsch-Ostafrika. Diss. Leipzig 1904. (1907). 34 S. 8°.
4427. **Metzger, R.,** Das Eintreten der Menstruation. Statistik an der Hand von 4113 Geburts-Journalen. Diss. Bonn 1907. 31 S. 8°.
4428. **Meyer, K.,** Ueber den Tod in der Morphium-Scopolamin-Narkose nebst einem Beitrag und Sectionsbericht. Diss. Leipzig 1907. 28 S. 8°.
4429. **Mielecki, W. v.,** Ueber Kniescheibenbrüche, insbesondere im deutschen Heere. Diss. Leipzig 1907. 29 S. 8°.
4430. **Miller, E.,** Ueber einen Fall von einem Fremdkörper in den Luftwegen. Diss. Erlangen 1906. 37 S. m. 2 Taf. 8°.
4431. **Morel, G.,** L'acide chlorhydrique dans le traitement des hypochlorhydries. Thèse de Montpellier. 1907. 51 p. 8°.
4432. **Neumann, G.,** Die traumatischen Kniegelenksergüsse und ihre Behandlung. (Ein Beitrag aus dem Garnison-Lazarett II, Berlin). Diss. Leipzig 1907. 38 S. 8°.
4433. **Pabow, E.,** Zur Prognose der Otitis media im Säuglingsalter. Diss. Berlin 1907. 34 S. 8°.
4434. **Parrmann, J.,** Ueber Aetiologie und Therapie der Enuresis. Diss. Leipzig 1907. 46 S. 8°.
4435. **Redlich, W.,** Die Sektions-Statistik des Carcinoms am Berliner Städtischen Krankenhaus am Urban nebst kasuistischen Beiträgen. Aus der pathologisch-anatomischen Anstalt des Krankenhauses (Prof. Dr. C. Benda). Diss. Berlin 1907. 65 S. 8°.
4436. **Reinhardt, R.,** Beitrag zur Lehre von den Puerperalpsychosen. Diss. Leipzig 1907. 60 S. 8°.

Digitized by Google

4437. **Ressel, A.**, Ueber fäkale Verunreinigungen auf Obst und Gemüse. Diss. Berlin 1907. 27 S. 8°.
4438. **Riedel, Th.**, Torsion des grossen Netzes. Diss. Breslau 1907. 28 S. 8°.
4439. **Rothdauscher, A.**, Beitrag zur Pathologie und Therapie der Ileocoecaltumoren. Diss. Erlangen 1906. 43 S. 8°.
4440. **Schmerl, M.**, Ein Fall von Epilepsie mit Situs inversus viscerum. Diss. Leipzig 1907. 31 S. m. 1 Taf. 8°.
4441. **Schob, Fr.**, Ein Beitrag zur pathologischen Anatomie der multiplen Sklerose. Diss. Leipzig 1907. 26 S. m. 2 Taf. 8°.
4442. **Schultes, W.**, Zur Casuistik der Mediastinaltumoren. Diss. Leipzig 1907. 46 S. 8°.
4443. **Seringhaus, A.**, Ueber sechs Fälle von epidemischer Cerebrospinalmeningitis mit besonderer Berücksichtigung der Serotherapie. Diss. Leipzig 1907. 32 S. 8°.
4444. **Sintenis, E.**, Perityphlitis und Gravidität. Diss. Freiburg 1907. 35 S. 8°.
4445. **Städtler, H.**, Ueber den diagnostischen Wert des Dermographismus. Diss. Erlangen 1907. 23 S. 8°.
4446. **Stein, J.**, Ueber den Begriff „Dämmerzustand." Diss. Leipzig 1907. 46 S. 8°.
4447. **Stemmermann, A.**, Beiträge zur Kenntnis und Kasuistik der Pseudologia phantastica. Diss. Leipzig 1906. 102 S. 8°.
4448. **Stentzel, H.**, Ueber Bakteriaemie bei Infektions-Krankheiten. Diss. Leipzig 1907. 63 S. 8°.
4449. **Strecker, Fr.**, Das Kausalitätsprinzip der Biologie. Hab. Breslau 1907. 153 S. 8°.
4450. **Taubmann, J.**, Icterus im Frühstadium d. Syphilis. Diss. Berlin 1907. 30 S. 8°.
4451. **Többen, M.**, Ueber die Schädeltrepanation als palliative Operation bei inoperabelen Hirntumoren. Diss. Leipzig 1907. 21 S. 8°.
4452. **Wissmann. K.**, Ueber einen Fall von Muskelangiom. Diss. Bonn 1907. 34 S. 8°.

Beschreibende Naturwissenschaften.

(Zoologie. — Botanik. — Geologie. — Mineralogie.)

4453. **Barvíř, H.**, Notizen üb. den südlichen Teil des Kuttenberger Bergbaubezirkes. Akad. Prag 1907. 17 S. m. 1 Skizze. Gr. 8°.
4454. **Baumert, K.**, Experimentelle Untersuchungen über Lichtschutzeinrichtungen an grünen Blättern. Diss. Erlangen 1907. 79 S. 8°.
4455. **Cohn, M.**, Alcyonacea von Ost-Madagaskar nach der Sammlung von Professor Dr. Voeltzkow. Diss. Breslau 1907. 32 S. 8°.
4456. **Hartmann, F.**, Die fossile Flora von Ingramsdorf. Diss. Breslau 1907. 37 S. 8°.
4457. **Krafft, K.**, Systematisch-anotomische Untersuchung der Blattstruktur bei den Menispermaceen. Diss. Erlangen 1907. 94 S. m. 1 Taf. 8°.
4458. **Müller, H.**, Essexit und verwandte Gesteine der Löwenburg im Siebengebirge am Rhein. Diss. Münster 1907. 29 S. 8°.
4459. **Shand, J.**, Ueber Borolanit und die Gesteine des Cnoc-na-Sroine-Massivs in Nord-Schottland. Diss. Münster 1906. 43 S. m. 1 Abb. u. 2 Taf. 8°.
4460. **Tilmann, N.**, Tektonische Studien im Triasgebirge des Val Trompia. Diss. Bonn 1907. 58 S. m. 2 Abb. u. 3 Kart. 8°.
4461. **Wenke, W.**, Die Augen von Apus productus. Diss. Berlin 1907. 29 S. 8°.

Exakte Wissenschaften.

(Mathematik. — Physik. — Astronomie. — Meteorologie etc.)

4462. **Dinkelacker, A.**, Beiträge zur Kenntnis der Spitzenentladung. Diss. Tübingen 1907. 38 S. m. 3 Taf. Gr. 8°.
4463. **Heinrich, V.**, Vorläufiger Bericht üb. e. neuen Planeten in der Nähe Jupiters. Akad. Prag 1907. 2 S. Gr. 8°.
4464. **Jechel, P.**, Untersuchungen über das Spectrum von Strontium im Orangen und Roten. Diss. Bonn 1907. 28 S. 8°.
4465. **Kaluza, Th.**, Die Tschirnhaustransformation algebraischer Gleichungen mit einer Unbekannten. Diss. Königsberg 1907. 103 S. 8°.
4466. **Langenkamp, O.**, Ueber Saccheris Untersuchungen des Parallelenaxioms. Diss. Münster 1907. 30 S. 8°.

Digitized by Google

4467. **Messerschmitt, J.**, Die Emissionsspektren des Selens. Diss. Bonn 1907. 34 S. m. 1 Taf. 8°.
4468. **Planck, M.**, Zur Dynamik bewegter Systeme. Akad. Berlin 1907. 29 S. Lex. 8°.
4469. **Pospielow, A.**, Ueber die Emissionsspektra des negativen Glimmlichtes und der positiven Säule bei Metalldämpfen von Cd und Zn. Diss. Erlangen 1907. 28 S. m. 12 Fig. 8°.

Chemie.

4470. **Ascher, E.**, I. Untersuchungen in der 3- Kohlenstoffreihe. II. Chemische Untersuchungen über den Krebs. Diss. Berlin 1907. 48 S. 8°.
4471. **Beckmann, P.**, Zur Kenntnis der Okklusion und Diffusion von Gasen durch Metalle. Diss. Leipzig 1907. 78 S. m. 5 Fig. 8°.
4472. **Blume, G.**, Zur Kenntnis der Carbodiimide. Diss. Erlangen 1907. 48 S. 8°.
4473. **Bolzard, G.**, Sur la conductibilité électrique dans les mélanges d'acide ou de base et d' eau. Thèse de Paris 1907. 12 S. m. Fig. 8°.
4474. **Chabrier, J.**, Contribution à l'étude chimique des dérivés organiques de l'iode. Thèse de Paris 1907. 59 p. 8°.
4475. **Chénevau, C.**, Recherches sur les propriétés optiques des solutions et des corps dissous. Thèse de Paris 1907. 197 S. m. Fig. 8.
4476. **Fischer, E.**, Ueber Spinnenseide. Akad. Berlin 1907. 11 S. Lex.-8°.
4477. **Junkersdorf, P.**, Ueber Umwandlungsprodukte von β-Oxy-m-kresocumarin-α-carbonsäure-ester und β-Oxy-m-kresocumarin. Diss. Bonn 1907. 62 S. 8°.
4478. **Klöffler, H.**, Ueber die Tautomerie bei Benzimidazolen. Diss. Erlangen 1907. 28 S. 8°.
4479. **Lochel, H.**, Ueber Halogenverbindungen des Urans. Diss. Berlin 1907. 45 S. m. 2 Abb. 8°.
4480. **Moers, K.**, Zur Kenntnis des Glycerinaldehyds. Diss. Berlin 1907. 29 S. 8°.
4481. **Müllermeister, W.**, Ueber Absorptionsspektra des Chlorophylls und seiner Derivate. Diss. Bonn 1908. 26 S. 8°.
4482. **Nachmann, A.**, Kondensationen von Phenylphenanthrophenazoniumchlorid (Flavindulin) mit Methylengruppen. Diss. Berlin 1907. 52 S. 8°.
4483. **Neuberg, C.**, Die Entstehung des Erdöls. (Künstliche Darstellg. v. optisch aktivem Petroleum.) Akad. Berlin 1907. 5 S. Lex. 8°.
4484. **Rengade, E.**, Contribution à l'étude des oxydes anhydres des métaux alcalins. Thèse de Paris. 1907. 95 p. av. fig. 8°.
4485. **Schaefers, B.**, Ueber den Einfluss des säurebildenden Bestandteiles auf die Absorptionsspectra der Salze des Neodyms. Diss. Bonn 1907. 41 S. 8°.
4486. **Schütz, E.**, Ueber die Affinität des Schwefels zu einer Reihe von Metallen. (Eine Nachprüfung der Reihe von Fournet.) Diss. Aachen 1907. 21 S. 8°.
4487. **Silbermann, Th.**, Ueber die Einwirkung von organischen Ammoniakabkömmlingen auf Mucobromsäure und ihren Pseudoäthylester. Diss. Münster 1907. 54 S. 8°.
4488. **Spätz, Fr.**, Die Bituminierung. Ein Beitrag zur Chemie der Faulschlammgesteine. Diss. Berlin 1907. 71 S. 8°.
4489. **Windelschmidt, A.**, Studien über die gewichtsanalytische insbesondere elektrolytische Bestimmung des Nickels. Diss. Münster 1907. 59 S. m. 1 Taf. u. 33 Tab. 8°.

Technische- und Handelswissenschaften.

4490. **Stenzel, G.**, Die Fingerschutzvorrichtungen für Tiegeldruckpressen. Diss. Braunschweig 1906. 138 S. m. 32 Taf. u. 1 Abb. 8°.

Land- und Forstwirtschaft.

4491. **Kreitz, W.**, Untersuchungen über die Schale verschiedener Kartoffelsorten und ihre Beeinflussung durch Bodenverhältnisse, Feuchtigkeit und Düngung. Diss. Berlin 1907. 27. S. m. 10 Fig. u. 2 Taf. Gr. 8°.

Digitized by Google

Autoren-Verzeichnis.

Abb, E. 69. Abeghian, A. 32. Abel, K. 36. Abicht, E. 6. Abicht, R. 170. Abigt, W. 36. Abraham, J. 144. Abraham, P. 36. Achitsch, A. 161. Adam, J. 90. Adam, M. 141. Adam, R. 123. Adametz, J. 11. Addicks, H. 78. Adert, M. J. 115. Adler, H. 114. Affanassiewa, A. 42. Affanassiewa, M. 115. Ahlmann, H. 42. Ahrens 33. Aizner, J. 96. Albers, F. 42. Alberti, R. 12. Albrecht, K. 144. Albrecht, L. 7. Albrecht, P. 144. Albrecht, R. 90. Albrich, K. 98. Alefeld, H. A. 42. Allendorff, F. 16. Alms, P. 101. Alsberg, M. 36. Alsberg, P. 132. Alsleben, P. 23. Altenburg, O. 106. Althaus, P. 10. Altmann, K. 78. Altmann, W. 127. Altvater, W. 42. Anastasijewić, D. N. 29. Andler, E. 12. André, P. 122. Andreas, Fr. H. 116. Andrees, H. 171. Andriessen, C. 161. Angerer, E. 50. Ankenbrand, H. 30. Anstett, N. 42. Anton, R. 32. Antonaz, A. 123. Apelt, F. U. 144. Apelt, M. 137. Apelt, O. 101. Apfel, A. 71. Apfelbeck, V. 97. Apfelstedt, M. 161. Appel, E. 171. Appel, 55. Aptowitzer, V. 32. Arbs, H. 57. Archiv, Trierisches, 168. d'Arcis, H. E. 116. Arndt, R. 66. Arndt, W. 71. Arnold, E. 90. Arnold, O. 10. Arnoldi, H. 123. Arnoldt, R. 29. Arnsperger, L. 16. Arntz, K. 86. Arrhenius, S. 85. Asbach, Bone u. a. 108. Aschauer, E. 33. Aeschbacher, S. 42. Ascher, E. 176. Aschkenasy, H. 58. Aschwanden, J. 78. Asher, M. 144. Aschenfeldt, G. 36. Asser, E. 86. Assmann, E. 71. Ast, P. 42. Audeoud, G. E. 42. Auerbach, H. 68. Auerbach, M. 104. Augstin, M. 76. Augustin, H. 42. Ausderau, J. 78. Ausfeld, Fr. 138. Aussel, H. 77.

Baade, W. 141. Babiarczyk, A. 7. Babinski, J. J. 22. Bach, E. 17. Bach, H. 42. Bach, T. 116. Bacharach, E. 71. Bachhaus, W. 7. Baechler, M. 163. Back, W. 153. Bädeker, K. 122. Baden, J. 109. Badenhausen, Th. 86. Badke, O. 102. Badstüber, H. 91. Baligand, A. v. 36. Baligand, K. A. v. 144. Ball, L. de 122. Balla, F. 23. Bamberg, H. 36. Banasz, A. 173. Bangert, W. 144. Bannier, A. 116. Banthien, H. 52. Baranek, J. 101. Barfurth, H. 109. Barkhausen, K. 71. Barkow, C. 163. Barkow, E. 51. Barlet, K. 109. Bartels, G. 35. Bartels, H. 66. Bartelt, H. 144. Bartetzko, H. 71. Barth, C. 116. Bartsch, E. 100. Bartsch, H. 116. Bartsch, P. 132. Barvir, H. 175. Baerwald, J. L. 85. Baerwald, M. 109. Basadonna, M. 52. Bässler, K. M 168. Bastgen, H. 35. Bastian, R. 90. Bathe, E. 71. Bauch, F. 14. Bandisch, J. 30. Bauer, C. 129. Bauer, E. 129. Bauer, F. 84. Bauer, G. 42. Bauer, H. 71. 110. 110. Bauer, J. 17. Bauer, K. 114. Bauer, L. 11. Bauer, M. 42. 167. Bauer, W. 33. 71. Bäuerle, H. 91. Baum, O. 153. Baumann, A. 65. Baumann, F. X. 16. Baumann, J. 78. Baumann, R. 166. Baumert, K. 175. Baumert, R. 23. Baumgärtner, E. 144. Baumgartner, J. 17. Baumhögger, M. 152. Baumm, G. 116. Baup, J. 71. Baur, E. 71. Baur, G. F. 144. Bause, J. 28. Bausenwein, E. 22. Bayer, A. 57. Bayer, G. 96. Bazarewski, St. v. 127. Beau, P. F. 116. Bebert, K. 17. Becher, S. 159. Beck, F. R. 154. Beck, H. 69. 106. 135. Beck, J. 24. Beck, K. 116. Becke, F. 120. Becke, F. u. V. Uhlig, 134. Becker, A. 123. Becker, E. 33. Becker, H. 36. Becker, J. 29. 35. Becker, L. 14. Becker, W. 49. Beckh, H. 104. Beckhaus, C. 42. Beckhaus, R. 110. Beckmann, L. 96. Beckmann, P. 120. 176. Beckmann, W. 98. Bedford, F. 135. Beecke, E. 137. Beer, E. 32. Beer, R. 128. Begemann, E. 30. Begemann, H. 36. Behaghel, O. 94. Behn, F. 137. Behrend, A. 102. Behrens, O. 14. Behrens, P. 122. Behringer, C. 130. Beinert, R. 110. Belgard, M. 152. Bellersheim, M. Frhr. v. 71. Bellmer, A. 121. Bellot, A. 132. Belohoubek, V. 30. Belschner, G. 123. Beltz, L. 154. Benary, E. 24. Bender, Fr. 102. Bender, R. 134. Bendix, H. 154. Benjamin, M. 172. Benndorf, P. 144. Bennewitz, F. 68. Berbner, W. 102. Berckhoff, O. 110. Berendes, J. 132. Berg, A. 55. Berg, L. 144. Bergen, H. 30. Berger, E. 71. Bergh, E. 33.

Digitized by Google

Bergheim, M. 144. Bergmann, E. 7. 102. Bergner, F. 173. Bergner, J. 84. Bergrath, R. 43. Bergsträsser, L. 69. Berkenheier, J. 43. Berléung, R. 41. Berndt, A. 144. Bernhard, F. W. 106. Bernhardt, G. 116. Bernholt, O. 172. Bernstein, O. 144. Berschadsky, A. 154. Bertermann, E. 144. Bertheau, J. 137. Berthold, E. 163. Bertram, E. 170. Bertram, F. 101. Bertram, K. 30. Bertram, T. 28. Beschütz, J. 144. Besser, K. 78. Besser, R. 102. Besserer, J. 116. Bettmann, M. 43. Beug, K. F. 144. Beuleke, O. 43. Beuther, F. 85. Beyer, A. 123. Beyer, O. 24. Beyer, R. 10. 110, 140. 171. Beyer, Th. 130. Bezold, F. 87. Bichler, W. 43. Bickel, A. 132. Bieber. H. 71. Bieber, M. 170. Bieberfeld, S. 144. Bieda, G. 78. Biedermann, A. 173. Biedermann, R. 138. Bielmayr, K. 43. Biema, L. van 71. Bier, F. 49. Bierbach, K. 70. Biermann, J. 36. Biese, A. 105. 106. Bihler, H. 95. Biller, C. 77. Billmann, E. 110. Bippart, G. 78. Birnbaum, A. 24. Bissinger, K. 93. Bitter, B. 52. Bittkow, M. 36, Blanck, A. 17. Blancke, P. 17. Blank, P. 24. Blask, R. 173. Bleek, O. 108. Bloch. R. 170. Bloch, W. 43. Blochmann, R. H. 123. Bluhme, F. 101. Blum, F. 33. Blum, W. 71. Blume, E. 59. Blume G. 176. Blumenthal, A. 154. Blumenthal, R. 123. Blunk, Th. 29. Blunschy, J. 78. Blüthe, H. 144. Boas, H. 110. Bochalli, R. 79. Böckelmann, Th. 43. Bocks, A. 71. Bode, R. 58. Bodemer, G. 12. Bodenstedt, Fr. 114. Bodenstein, M. 141. Bögel, Th. 101. Böger, R. 122. Bohlen, J. L. 58. Böhm, E. 24. Boehm, P. 105. Boehme, W. 154. Böhmer, K. E. 131. Bohneu, K. 14. Bohny, F. 27. Bohny, P. 49. Boivin, J. 144. Boizard, G. 176. Bökelmann, C. 16. Boelcke, M. 77. Boldt, R. 116. Boelitz, O. 171. Bolkestein, H. 29. Boelling, F. 110. Bollmann, H. 144. Bölte, K. 110. Bolze, 56. Bombe, 55. Bömig, K. 30. Bonikowsky, H. 152. Bonnefoy, M. 116. Bonnet, A. 163. Bopp, K. 51. Borchardt, L. 49. Bordes, O. 141. Börger, H. 127. Boericke, A. 6. Bork, F. 130. Börker, W. 128. Born, C. 33. Born, M. 161. Bornemann, W. 116. Bornhausen, K. 69. Börnstein, R. 85. Boesch, R. 43. Boschan, R. 95. Boesche, A. W. 30. Bosenick, A. 41. Bothe, F. 41. Bott, K. 121. Böttcher, A. 154. Böttcher, E. 103. Boettcher, G. 71. Boettcher, Th. 173. Büttcher, V. 110. Böttger, R. 11. Bötticher, O. 9. Bourier, P. H. 11. Bouvier, R. 116. Bovet, F. 116. Braasch, C., C. Eylert u. G. Kanzow 100. Brailowsky, B. 43. Brailowsky, Z. A. 43. Branco, W. 49. Brand, 33. Brandenburg, E. 93. Brandes, F. 90. Brandes, H. 161. Brandl, A. 7. Braendle, R. 36. Braendlein, K. 159. Brandt, H. 79. 135. Brandt, Th. 84. Brandt, W. 141. Brasse, E. 103. Brauen, W. 24. Brauer, H. u. Friedrich, K. 168. Brauer, L. 79. Braum, O. 65. Braun, E. 143. Braun, J. 51. Braun, K. 7. Braun, M. 106. Braun, O. 105. Braune, H. 54. Braune, K. 132. Braus, H. 97. Bray, W. 24. Brecht, A. 36. Bredt, J. 163. Breest, F. 52. Breidthardt, W. 17. Breisig, J. 14. Breitfeld, E. 131. Breitschopf, R. 12. Brennecke, H. L. 60. Brenner, F. 154. Bretzfelder, M. 71. Breuer, J. 12. Breuer, R. 144. Breyther, E. 12. Brieger, R. 108. Brinck, A. 6. Brinckmann, 27. Brinckmann, A. E. 27. Brinckmann, H. 43. Brinkmann, F. 71. Brinkmann, R. 173. Brinkmann, Th. 41. Brissard, A. 116. Britten, M. 159. Brocke, E. 171. Brodführer, E. 66. Brodsky, R. 152. Broeg, W. 124. Brohm, E. 79. Broicher, W. 36. Broido, J. 87. Broili, J. 54. Bromberg, E. 72. Brommer, J. 13. Brons, B. 142. Brons, J. 59. Brosmann, K. 103. Bruck, R. 69. Bruckauf, J. 108, Brüggemann, H. 41. Brummer, V. 32. Brüning, A. P. 152. Brüning, H. 79. Brunke, F. 36. Brunn, E. 33. Brunner, G. 95. Brunner, L. 142. Brunner, R. J. 85. Bruns. H. 63. Brüss, F. 7. Bryner, A. 79. Bub, G. 43. Buch, 33. Buch, G. F. v. 36. Buchardt, R. 144. Bücher, H. 84. Buchholz, W. H. 60. Büchi, A. 70. Büchle, A. 7. Büchner, M. 69. Buckendahl, O. 51. Bückling, G. 95. Bucky, G. 116. Budde, J. 138. Bühler, R. 79. Bülau, F. W. 72. Bülz, F. 72. Bünger, H. 166. Bünnings, E. 103. Burchhardt, M. 124. Burckas, L. 72. Burg, A. 126. Burger, P. 90. Bürgers, J. 116. Burggasser, K. 16. Burgmann, R. 90. Burkard, K. 87. Burkhardt, H. 65. 93. Bürkmayr, F. 100. Burne, B. 87. Büschel, H. 161. Büscher, F. 43. Busse, Fr. 152. Busse, R. 33. 72. Butschkus, A. 116. Butz, C. 36. Byloff, K. 159.

Cahn, A. 144. Caldwell, K. S. 124. Calmon, C. 110. Campe, H. 144. Caprivi, Fr. v. 144. Carl, H. 124. Carstens, K. 66. Carter, E. 161. Caspari, W. 171. Castelle, Fr. 66. Catoir, C. 43. Celichowski, K. 135. Chabricz, J. 176. Chaimowitsch, L. 79. Chatzmann, R. 43. Chénevau, C. 176. Chissin, Ch. 43. Choslowski, J. v. 167. Christoph, F. 77. Chuvin, M. 79. Chwiliwizky, M. 43. Cieplik, L. 49. Clasen, H. 105. Classen, K. 128. Classen, M. 142. Claus, J. P. 154. Claus, O. 12. Clausen, C. 145. Clauss, W. 77. Claussen, B. 36. 110. Claussen, J. 36. Clodius, J. 124. Cognetti de Martiis, L. 49, Cohn, E. 167. Cohn, M. 36. 110. 110. 145. 175. Cohn, W. 173. Colbus, 106. Colditz,

Digitized by Google

L. 145. Commenda, H. 11. Connert, H. 95. Conrad, E. 41. Conrad, H. 36. Conradi, E. 43. Conradt, R. 145. Constantineanu, J. C. 159. Contzen, F. 159. Cords, R. 17. Cornet, H. 61. Cornill, O. 172. Coste, D. 106. Courage, W. 133. Crain, R. 166. Cramer, A. 124. Cramer, R. 21. Craveri, M. 24. Credner, H. 121. Cremer, E. 114. Creutzberg, H. A. 108. Cristofoletti, U. 52. Cron, R. 14. Csaki, M. 100. Cube, G. v. 65. Curchod, H. 43. Curschmann, H. 79. Curtius, T. 163. Cybulla, K. 101. Cyrau, G. 86. Czerlinsky, A. 72. Czerny, J. 95.

Dachrodt, F. 145. Dafinger, E. 90. Dahlen, F. 36. Dahlheim, K. 77. Dahmen R. 69. Danckwortt, P. W. 124. Danielsen, B. 110. Dannerth, Fr. 87. Danzer, K. 60. Darpe, F. 35. Darreye, R. 145. Dassel, W. 70. Dau, H. 43. Daub, G. 57. Daublebsky v. Sterneck, R. 22. Davies, J. 66. Davin, C. 17. Dawidsohn, J. H. 43. Daxl, G. 173. Debrunner, A. 101. Decker, L. 131. Deecke, W. 93. Defant, A. 22. Degel, F. 170. Deinhardt, H. 59. Delitzsch, F. 32. Delius, R. 61. Deloupy, A. 61. Demme, J. 66. Demuth, W. 22. Denicke, G. 87. Denig, K. 106. Denkert, L. 136. Denstorff, O. 87. Depdolla, Ph. 49. Depène, R. 22. Depperich, C. 133. Dercum, T. 17. Derichsweiler, R. 122. Dermietzel, O. 115. Derwort, H. 142. Dessauer, O. 145. Detoros, G. J. 163. Dettmann, H. 127. Dettmar, W. 124. Deutskens, A. 145. Dewaty, L. 12. Dewitz, 106. Dexel, F. 170. Dibelius, F. 127. Dick, E. 66. Dicke, L. 66. Djebaroff, J. A. T. 167. Dieckert, H. 43. Dieckhoff, H. H. 145. Dieckmann, C. 72. Diehl, R. 61. Diekmann, R. 79. Diels, H. 33. Diels, P. 30. Diem, O. 79. Dienel, H. 99. Diener, C. 21. Dienstfertig, J. 173. Dierschke, A. 172. Diessner, G. 36. Dietrich, Fr. 172. Dietrich, M. 145. Dietrich, W. 6. Dietzfelbinger, H. 116. Dingeldein, O. 109. Dinkelacker, A. 175. Dirks, B. 163. Dissel, K. 101. Dittmann, E. 36. Dittmer, A. 116. Dittmer, P. 103. 103. Dittrich, C. 36. Dix, K. 61. Dobrick, H. 72. Dobritz, 138. Dobrowolski, St. 116. Dochow, F. 14. Doederlein, M. 33. Doehle, H. 110. Doehler, M. 106. Döhmann, K. G. 35. Doleff, N. P. 116. Dolezal, E. 134. Doelter, C. 99. 99. Dolze, P. 122. Domke, F. 79. Donchin, B. 17. Donnevert, E. 131. Dönniges, R. 86. Dorer, M. 72. Dörfler, S. 6. Dorfmann, G. 79. Döring, O. 110. Dorn, H. 87. Dorn, J. 106. Dorn, M. 66. Doernberg, S. 72. Dorner, F. 11. Doerr, E. 77. Dorscheid, O. 161. Douglas, M. 36. Douma, H. J. 43. Drabkin-Slutzky, B. 79. Drahota, W. 37. Drake, H. 72. Drathschmidt, P. 137. Dreesel, H. 93. Dreibholz, W. 79. Drenkoff, J. K. 14. Drewes, 55. Drexler, H. 105. Dreybladt, H. 173. Dreyer, F. 110. Dreyer, L. 79. Droop, A. 30. Drosihn, P. 61. Drost, H. 59. Drüen, B. 72. Drygalski, E. v. 35. Drzewiecka-Dowgierd, A. 116. Dublizkaja, O. 79. Ducca, W. 63. Dühr, R. 43. Düker, F. 37. Dukla Lopič, P. J. d. 33. Dulk, E. 163. Du Mesnil, A. 101. Dümmel, P. 79. Dunger, K. F. 145. Dunin-Karwicka, M. 79. Dunker, E. v. 77. Dunkhase, H. 138. Duensing, H. 32. Du Pasquier, L. G. 86. Duprat, H. 116. Dupuis, F. 154. Dürbeck, W. 121. Durhold, P. 161. Düring, W. 154. Dürr-Borst, M. 68. Dürsteler, W. 54. Dusenschön, F. 138. Düssel, C. 69. Dutoit, J. 9. Duysen, F. 84. Dyer, D. C. 24. Dyrenfurth, F. 79.

Ebbinghaus, K. 87. Ebeling, E. 55. 167. Eberhart, C. 49. Eberlein, L. 106. Ebers, G. J. 72. Ebersbach, W. 16. Ebert, B. 14. Eberth, R. L. 110. Ebmeier, K. 43. Ebner, E. 101. Ebner, V. v. 43. Echerer, M. 61. Eckardt, A. 124. Eckardt, H. 128. Eckartsberg, C. H. v. 145. Eckelmann, E. O. 66. Ecker, O. 24. Eckermann, R. 113. Eckert, K. 94. Eckhardt, E. 139. Eckwert, J. 141. Edelmann, M. Th. 134. Edelstein, A. 124. Edelstein, E. 124. Edinger, L. 97. Eduardoff, E. 52. Effertz, F. 145. Egelhaaf, G. 33. Egerer, H. 122. Eggel, O. 16. Ehlers, R. 152. Ehlers, W. 110. Ehlert, E. 173. Ehrat, J. 86. Ehrbeck, V. 17. Ehrenberg, P. 163. Ehrenstein, R. 52. Ehrentreich, H. 108. Ehrlich, E. 145. Ehrlicher, K. 57. Ehrmann, C. 79. Eichelberg, F. 17. Eichelberg, H. 17. Eichenberger, R. 43. Eichhorn, R. 133. Eichler, K. 49. 51. Eichmann, E. 37. Eichner, A. 106. Eichwede, B. 145. Eicke, E. 154. Eilers, F. 30. Eilts, R. 37. Einecke, G. 63. Eisenberg, C. 17. Eisenlohr, F. 52. Eisenmann, A. 173. Eisner, F. 24. Eltel, A. 70. Eiten, G. 131. Ekelund, S. 57. Elkonin, J. 96. Ellermann, G. 154. Elperin, N. 61. Elsner, P. 7. Elsperger, W. 37. Elter, A. 101. Elvers, A. 110. Emch, A. 184. Emde, H. 124. Emminger, K. 29. Enders, M. A. 161. Endisch, N. 8. Endrös, A. 21. Endrucks, B. 77. Endt, J. 29. Engel, F. J. 29. Engelbrecht, A. S. v. 145. Engelbrecht, C. 24. Engelhard, W. 17. Engelmann, A. 61. Engelmann, F. 17. Engelmann, K. 43. Engelmann, Th. W. 44. Engler, A. 97. Ensgraber, B. 154. Erb, K. 108. Erdmann, J. 8. Erlanger, M. 79. Erler, C. 12. Erler, F. 37. Erler, O. 163. Ermann, A. 140. Erni, H. 79. Erni, J. 11. Ernst, C. 22. Eschelbacher, J. 168. Eske, K. 17. Eskuche, G. 106. Esser, F. 37. Esslinger, F. 72. d'Ester, K. 170. Etter, J. 79. Eucken, A. 161.

Digitized by Google

Euler, H. 66. Eversheim, M. 79. Ewald, P. 68. Exner, F. M. 98. Exner, F. u. E. Haschek, 22. Exner, S. u. H. Januschke, 17. Eyfrig, R. 17. Eylenburg, W. 14. Eymer, A. 122. Eyre, J. V. 124.

Faber, G. 72. Fabian, K. 49. Fack, M. 122. Fackenheim, W. 44. Faist, A. 91. Falckenberg, G. 64. Faldix, G. 167. Falter, G. 33. Falthauser, V. 44. Fanconi, E. 72. Farolfi, G. 30. Fath, K. 110. Faubel, O. 154. Faulmüller, G. 29. Faust, J. 17. Favre, H. 79. Fechner, H. 14. Fechtner, M. 72. Fedorow, E. v. 86. Fehling, F. 12. Fehse, W. 103. Feigel, H. 64. Feigin, P. 17. Feinstein, H. 52. Feist, H. 72. Feistkorn, O. 173. Feldgen, L. 152. Feldhusen, M. 116. Felix, F. 44. Feller, R. 108. Fellgentreff, C. 37. Fels, A. 52. Felsch, W. 65. Felsmann, J. 14. Festschrift d. Klinger O. Rsch. Frkft. a. M. 141. Fett, E. 44. Fett, R. 37. Feuereissen, W. 79. Fey, J. 61. Feyerabend, A. 110. Ficker, H. v. 51. Fieker, H. 77. Fielitz, 79. Filow, B. 137. Finder, E. 108. Fineisen, A. J. 77. Finsler, G. 29. Firchau, O. B. W. 133. Fischer, C. 161. Fischer, E. 37. 99. 176. Fischer, F. 24. 142. Fischer, H. W. 124. Fischer, J. 145. Fischer, K. 166. Fischer, M. 110. Fischer, O. 106. Fischer, P. 124. Fischer, R. 14. 130. Fischer, V. 61. Fischer, H. u. L. Traube, 137. Fischler, F. 154. Fisher, K. 52. Fitschen, 34. Fittig, E. 12. Flade, F. 52. Flade, M. H. 72. Fleck, 130. Fleischer, A. 137. Flesch, K. 72. Fliedner, F. 12. Flinzer, E. 79. Flögel, J. 80. Flückiger, O. 109. Flügge, H. 60. Focken, P. 55. Fogy, D. 87. Fölzer, E. 6. Fontheim, G. 37. Fontheim, K. 14. Foppen, A. 152. Först, J. 131. Förster, A. 17. Foerster, H. 130. Forthuber, R. 145. Fortsch, S. 154. Forwerg, M. 145. Forthke, E. 122. Fowelin, H. 173. Fox, K. 52. Franck, H. 172. Franck, J. 51. Franck, J. E. 16. Francke, E. 99. Franckenstein, W. 163. Francois, C. 154. Frank, H. 124. 134. Frank, J. 22. Frank, L. 110. Frank, P. 72. Franke, C. 55. Franke, J. 37. Fraenkel, E. 12. 44. Fraenkel, H. W. 124. Fränkel, L. 66. Fränkel, R. 72. Fränkel, S. 145. Frankfurth, A. 124. Frankl, W. M. 33. Franz, A. 8. 164. Franz, G. 44. Franz, K. 161. Franzmeyer, F. 30. Freckmann, J. 35. Fredershausen, O. 6. Freiesleben, G. J. 37. Freiman, A. 104. Freise, E. 133. Freise, F. 90. Freitag, G. 17. Frenzen, P. 152. Frerichs, G. 124. Fresenius, E. 77. Fressel, R. 142. Frendenberg, W. 84. Freund, S. 163. Freund, W. 87. Freundlich, H. 52. Freundlich, L. 110. Frey, C. A. 14. Frey, G. 116. Freyburger, A. 154. Freye, K. 66. Freymond, F. 14. Freytag, F. 96. Frieboes, W. 154. Friedberg, E. 110. Friedberg, W. 49. Friedel, J. 23. Friederich, H. 145. Friederichs, K. 101. Friederici, G. 59. Friedersdorf, E. 14. Friedhof, T. 17. Friediger, A. 61. Friedländer, A. 145. Friedmann, S. 154. Friedrich, B. 14. Friedrich, J. 13. Friedrich, K. 168. Friedrich, P. 58. Friedrichs, A. 121. Friedrichs, J. 142. Friedrichs, O. 110. Fries, W. 80. Friese, W. 154 Frisch, P. 101. Frischbier, G. 44. Fritsch, A. 72. 154. Fritsch, E. 111. Fritz, G. 65. Fritz, W. 96. Fritzsche, R. 51. Frobenius, G. 23. 161. Fröhlich, Fr. 105. Fröhlich, 137. Frohnhausen, P. 37. Froelich, E. 72. Fromherz, K. 87. Fromm, M. 152. Frost, B. 72. Fuchs, L. 145. Fuchs, M. 154. Fuchs, M. E. 14. Fuchs, W. 14. 21. Fuchslochor, J. 14. Fuchtbauer, Ch. 161. Füger, J. 72. Führer d. d. Unterrichtswesen von Hannover u. Linden 168. Fuhrmann, E. 111. Funk, E. 116. Funk, W. 52. Furlani, J. 159. Fürstenberg, A. 85. Furtwängler, A. 170.

Gabel, W. 87. Gädcke, K. 95. Gaede, R. 106. Gaede, 11. Gadow, W. 139. Gajdeczka, J. 13. Galinsky, W. 72. Gall, R. 93. Gallacchi, B. 74. Galler, C. 172. Galhen, W. 106. Gamser, A. 72. Gans, H. 44. Gans, R. O. 111. Gardé, M. 73. Gardiner, H. 104. Garnier, K. v., 102. Gaertner, E. 145. Gaertner, F. W. 124. Gassmann, W. 139. Gassner, J. 94. Gassner, L. 164. Gast, M. 71. Gaupp, O. 17. Gautier, F. 111. Gebauer, C. A. 164. Gebauer, P. 17. Gebb, H. 117. Gebhardt, O. 105. Gehlhoff, G. 124. Gehrke, F. 77. Geib, P. 87. Geide, H. 124. Geiger, H. 63. Geis, F. 154. Geisenheimer, P. 21. Geiser, E. 73. Geissler, C. 11. Geissler, W. 61. Geissner, V. 108. Geitler, J. R. v. 86. Gelaermann, A. 166. Geldner, J. 66. Gelius, 106. Gemoll, A. 11. Gemoll, W. 93. Genewein, F. 61. Genthe, A. 99. Gentner, G. 63. Genzkow, H. 171. George, Th. 111. Georgi, R. 87. Gerber, O. 145. Gerecke, B. 77. Gerhard, M. 32. Gerhardt, F. v. 89. Gering, H. 137. Gernsheim, E. 73. Gerritzen, J. 111. Gerschel, J. 37. Geschöser, O. 122. Gessler, A. S. Geszner, E. 161. Geuter, P. 98. Geyer, W. 61. Geyer, W. J. 145. Gfrörer, E. 142. Gianini, F. 66. Gieben, H. 73. Giese, O. 124. Gieseler, H. R. 44. Giesmg, E 98. Gillespie, D. C. 122. Ginsburg, M. 117. Ginsburg, S. 80. Ginzburg, C. J. 154. Gladow, J. 8. Glaser, H. 122. Glaser, W. 61. Glasmacher, C. 17. Glaue, P. 105. Gleiniger, W. 111. Glette, L. R. 87. Glitsch, H. 37. Gmür, E. 111. Gociu, D. 115. Goedelstein, S. 17. Goldberg, E. 24. Goldenberg, M. 44. Goldmann, F. 130. Goldmann,

Digitized by Google

K. 127. Goldstein. M. 66. Goldstein, W. 111. Golf, A. 166. Golowinski, J. 44. Gommersbach, W. 143. Gomolka, F. 24. Goodwin, W. 164. Gorbauch, K. 154. Gorge, Th. 37. Gorke, H. 24. Görlich, R. 59. Görner, J. 17. Görres, J. 95. Gossen. J. 137. Gossler, W. v. 37. Goetsch, W. 44. Gottlob, H. 87. Gottrau, H. 52. Gottschalk, A. 23. Gottschalk, H. 145. Gottschalk, W. 52. Gottwald, R. 6. Götz, H. 44. Götze, A. 139. Graack, H. 14. Graber, 122. Grabmeister, H. 61. Gräf, H. 8. Grafe, V. 52. Grafe, V. u. L. Ritter v. Portheim, 85. Graeff, K. F. 117. Gräff, W. 167. Grain, G. de. 80. Graemiger, O. 44. Gramse, W. 121. Granigg, B. 50. Granqvist, G. 134. Grantz, 115. Grape, 146. Graeschke, W. 77. Grassmann, F. W. M. 154. Gratzl, E. 58. Grau, A. u. F. Russ. 134. Graumann, C. A. 124 Graevenitz, G. v. 91. Gravenhorst, G. 146. Grawinkel, C. J. 57. Gray, R. W. 164. Greiffenberg, M. 44. Greil, O. 154. Grell, R. 80. Grenier, R. 73. Grewe, J. 173. Grieben, E. 139. Griesel, E. 154. Grimm, F. 17. Grimm, V. 17. Grippel, J. 35. Grischow, R. 18. Grisebach, A. 91. Gröber, G. 139. Gröber, M. 95. Gröhler, H. 8. Grohmann, W. 21. Grohs, W. 160. Groiss, F. 8. Grolee, A. 164. Grombach, A. 24. Gropengiesser, H. 137. Grosch, 106. Groschel, K. 173. Gross, O. 50. Gross, P. 146. Gross, R. 24. Grosse, A. 164. Grosse, B. J. 80. Grosse, R. 146. Grossgebauer, G. 44. Grossmann, A. 91. Grossmann, E. 146. Grossmann, F. 44. Grossmann, H. 139. Grossmann, K. 167. Grube, G. 164. Gruber, C. 21. Grühl, E. 131. Grumann, M. 18. Grund, A. 131. Grundmann, M. 167. Grune, O. 174. Grunert, H. 87. Grunert, P. 21. Grunmach, L. 24. Grünspecht, D. 41. Grunwald, A. 44. Grünwald, A. 23. Grüter, W. 80. Grützemacher, W. C. G. 80. Gschwändler, H. 61. Guckuck, 34. Gühl, E. 80. Guhrauer, H. 34. Gulhoff, F. 103. Gundel, W. 6. Gundy, J. L. van. 30. Günther, F. 69. Günther, H. 139. Günther, K. 111. Günther, L. 44. Günther, P. 23. Günther, P. R. E. 6. Günther, R. 6. Gueorguieff, J. 52. Guss, J. 86. Guthke, E. 160. Guthnick, P. 151. Gutjahr, E. 131. Gütle, K. 37. Gutmann, A. 73. Gutmann, H. 164. Gutsche, O. 122.

Haas, E. 23. Haas, P. de, 68. Habenicht, B. 21. Haberda, A. 55. Haberland, K. 111. Haberlandt, G. 21. Häberle, 35. Häberle, A. 44. Haeberlin, A. 44. Hablitzel, J. B. 58. Habrucker, W. 111. Hacker, U. 73. Hadeln, D. Frhr. v. 167. Haedicke, G. 44. Haefcke, H. 105. Hafemann, W. 117. Haferkorn, C. 37. Haegel, M. 44, Hagen. T. v, d. 164. Hagmann, H. 77. Hahn. A. 6. 135. Hahn, H. 154. Hahn, L. 6. Hahn, R. 33. 133. Hahn, W. 6. Hahne, E. 146. Hahne. H. 146. Haehnel, K. 34. Haindl, G. 80. Halbach, H. 152. Halbe, A. 73. Halbfass, W. 134. Hallberg, J. 172. Hallenberger, O. 44. Haller, E. 8. Haller, P. 11. Hallgarten, R. 57. Halling, 34. Halter, J. 44. Hamburger, A. 24. Hamers, M. 24. Hamm, F. 59. 140. Hamma, A. 133. Hammacher, E. 146. Hammann, W. 131. Hammel, E. v. 142. Hammer, K. 37. Hammer, P. 146. Hämmerle. A. 27. Handbuch über die Organisation u. Verwaltung etc. der Unterrichtsanstalten in Preußen. 165. Haendel, R. 37. Handelsmann, J. 61. Handl, A. 44. Haendly, P. 155. Handwerck, H. 103. Hanf, G. 130. Hanisch, R. 28. Hann, J. 134. Hannes, W. 174. Hansen, P. 164. Hantschel, A. 96. Hantusch, A. 155. Happe, C. 96. Happel, O. 18. Harnack, A. 108. 140. Harnapp, P. 37. Harnisch, M. 146, Harran, E. B. 52. Harring, W. 139. Harten, Th. van 37. Harter, H. 117. Hartert, W. 155. Hartmann. A. 124. Hartmann, F. 175. Hartmann, G. 146. Hartmann, L. 37. Hartung, A. 174. Hartung, W. 111. Hartwig, O. 37. Harvey, A. E. 108. Hasebrink, E. 37. Haselberger, J. 73. Hass, H. 146. Hasslinger, R. 135. Hässner, H. 44. Hauber, A. 59. Hauch, W. A. 155. Hauck, E. 31. Hauenstein, L. 164. Häuer, B. 18. Hauk. J. 117. Haunhorst, H. 146. Haupt, O. 121. Hauptmann, A. 155. Hauptmann, W. 38. Hauptvogel, F. 6. Hauschild, G. R. 129. Hauschild, H. 18. 111. Hausenblas. A. 8. Hausenstein, W. 59. Hauser, H. 87. Hauser, H. K. 34. Hauser, P. 64. Hauser, R. 77. Hauser, S. 164. Hauser, W. 161. Hausmann, W. 146. Häusser, E., u. P. Schäfenacker. 31. Haussmann, J. 66. Häussner, K. 14. Haustein, P. 103. Havers, W. 6. Hawlitzky, W. 38. Haworth, H. F. 51. Haymann, H. 117. Hechtellner, M. 100. Hecht, T. 146. Hecht, W. 129. Heckel, R. v. 13. Hecker, O. A. 70. Hecklau, M. 105. Heel, E. 6. 57. Heidrich, K. 111. Heikes, H. 111. Heilbronner, W. 24. Heilgendorff, W. 38. Heilmann, A. 18. Heilmann, E. 10. Heilmann, O. 174. Heim, F. 64. Heim, K. 105. Heimann, E. 164. Heimann, Fr. 70. Heimannsberg, A. 24. Hein, Th. P. 174. Heindl, H. 41. Heine, E. 38. Heine, H. 73. Heinecke, M. 146. Heinel, C. 99. Heinemann, Ph. 121. Heinemann, W. 174. Heinhold, M. 87. Heiniger, O. 117. Heinisch, P. 171. Heinrich, T. 129. Heinrich, V. 175. Heins, A. 103. Heintzeler, O. 59. Heinze, K. 44, Heinzelmann, 105. Heise, K. 73. Heitsch, F. 111. Heitz, F. 121. Hellmuth,

Digitized by Google

F. 146. Hellwig, J. 117. Helmbold, J. 93. Helmecke, H. 38. Helmreich, G. 29. Hemken, E. 66. Hemmerling, H. 155. Hempel, E. 44. 73. Hempelmann, Fr. 85. Hempowicz, F. 172. Henes, C. 45. Henggeler. A. 38. Henke, W. 160. Henkel, J. 146. Henkel, P. 55. Henneberg, H. 117. Hennicke, R. 87. Hennig, B. 13. Hennig, E. 85. Henning. E. 146. Hennis, W. 87. Henny, F. 80. Henrich, A. 103. Henschke, J. 18. Hense, H. 141. Henseling, F. 87. Henstock, H. 53. Hentzschel, A. 111. Heppe, W. 80. Hepperger, J. v. 51. Herberg, W. 18. Herbing, J. 21. Herbst, C. 31. 59. Hercher, F. 155. Herfs, Th. 38. Herfurth, W. 146. Hergt, 21. Hering (Umschlag: Haering), E. 23. Hering, M. 103. Hering, W. 117. Hermann, K. 111. Hermanns, W. 8. Hermes, A. 115. Hermkes, W. 142. Herneck, E. 50. 55. Herold, R. 59. Herpertz, J. 23. Herr, M. 146. Herrfurth, A. 87. Herrmann, C. 45. Herrmann, W. 146. Herrnberg, A. 117. Herschmann, B. 45. Herschmann, Fr. 87. Herse, W. 142. Hersing, W. 80. Herten, E. 117. Hertwig, A. 166. Hertz, O. 18. Hertz, P. 111. Herz, P. 38. Herzberg, G. 24. Herzbrnnn, H. 155. Herzer. G. 45. Herzer, J. 6. Herzog, E. 18. Hess, C. v. 38. Hess, H. 64. Hess, O. 51. Hess, W. 80. Hesse, E. 117. Hesse, H. 31. 77. Hesse, M. 155. Hessenland, M. 24. Hessler, A. 162. Hettlage, K. 73. Hetzer, K. E. 31. Heuschkel, H. 10. Heusner, K. 124. Heuss, L. 61. Heuss, Th. 60. Hevler, V. 98. Heydemann, C. 111. Heyden, W. 164. Heymann, C. 146. Heymann. H. 73. Heymann, O. F. 164. Heymann, W. 131. Heyn, H. 172. Heynen, R. 60. Hibbert, H. 124. Hiemenz, W. 87. Hiendlmayr, A. 164. Hildebrand, Fr. 70. 103. Hildebrandt, A. 146. Hildebrandt, K. 18. Hilgenberg, G. 164. Hilker, A. 146. Hille, C. 170. Hillebrand, S. 21. Hillenbrand, E. 111. Hiller, K. 147. Hillmann, W. 31. Hilsenbeck, A. 59. Hiltenkamp, E. 77. Himmelheber, K. 80. Himmelstoss, M. 97. Himstedt, F. 86. Hinrichsen, L. 141. Hinstorff, C. A. 170. Hintz, O. 18. Hinz, J. 170. Hirze, E. 70. Hippe, M. 31. Hirn, F. 13. Hirsch, A. 80. 147. Hirsch, P. 61. Hirschfeld, G. v. 73. Hirschfeld, O. 129. Hirschfeld, P. 16. Hirschland, F. H. 90. Hirschler, F. 14. Hirschmann, 141. Hirt, R. 155. Hirt, W. 86. Hirzel, 93. Hissbach, K. 103. Hissbach. R. 117. Hisserich, W. 139. Hobein, R. 164. Hoebel, O. 87. Hobohm, E. 108. Hoch, J. 16. Hoch de Long, J. 94. Hock, G. 57. Höcker, G. 9. Hodesmann, B. 18. Hodgson, C. E. 70. Hodiesne, G. 155. Hofacker, W. 59. Hofbauer. K. 29. Hofbauer, Z. 28. Hoefer, P. 45. Hoff, J. H. vant, 53. 134. Hoff, J. H. van't u. U. Behn 24. Hoffmann, A. 135. Hoffmann, B. 107. Hoffmann, E. 45. 111. Hoffmann, F. 141. Hoffmann, G. 23. 55. Hoffmann, J. 8. Hoffmann, L. 70. Hofmann, M. v. 45. Hoffmann, O. 73. Hoffmann, P. 103. 107. Hoffmann, W. 80. 152. Höfler, H. 8. Hofmann, A. 80. 87. Hofmann, G. 57. Hofmann, H. 124. Hofmann, J. 18. Höge, O. 66. Hoegen, W. v. 147. Hohenhaus, E. 18. Höher, A. 14. Höhle, H. 100. Hohmann, E. 93. Höhmann, H. 61. Höhnel, F. v. 85. Höhnel, F. v. u. V. Litschauer 97. Höhr, A. 100. Höhr, H. 97. Holborn, L. u. S. Valentiner 86. Holetschek, J. 51. 122. Holey, F. 155. Holl, F. 31. Holland, J. F. 155. Hollandt, R. 80. Holldack, F. 68. Höller, H. 164. Hoelling, J. H. 123. Hollweg, W. 171. Hölscher, F. 18. Holste, H. 111. Holstein, H. 34. Holtmeier, H. 91. Holtmeyer, A. 127. Holtschmidt, W. 70. Holzer, V. 8. Holzhausen, F. Frh. v. 168. Hoelzinger, O. 174. Homberger, L. 147. Homeyer, F. 58. Hompel, M. ten. 38. Hompf, A. 58. Hoen, M. 38. Hönigswald, R. 141. Hönninger, W. 38. Honsberg, P. 155. Hoos, J. 38. Hope. G. D. 124. Hoppe, A. 38. Hoppe, F. 8. Hoppe, P. 6. Hoppe, Th. 38. Horber, C. 38. Horber, O. 87. Horčicka, A. 94. Hoerder, C. 174. Hörmann, P. 87. Hormuth, W. 38. Horn, R. 80. 96. Hoernes. R. 97. Hornig, F. W. 38. Hornung, E. 41. Horrmann, P. 164. Horst, A. 80. Horster K. F. 38. Hörth, F. L. 10. Hörz, W. 18. Hossfeld, M. 142. Hossle. L. v. 147. Hoth, F. 80. Hotton, F. K. 80. Housemann, P. A. 164. Houstoun, R. A. 51. Howard, W. A. 50. Hruby, J. 97. Huber, A. 141. Huber, E. 111. Huber, H. 152. Huber, P. E. 58. Huber, P. M. 8. Hübler, F. 137. Hübner, E. F. 96. Hübner, O. 155. Hübotter, F. 96. Hübschmann, C. 80. Huch, R. 147. Huecking, V. 96. Hüdepohl, E. 31. Hug, J. J. 45. Hugentobler, R. 45. Huggenberg, R. 73. Hüglin, A. 60. Huisking, P. 80. Huldschiner, G. 27. Hüller, G. 121. Humann. P. 27. Humbert, C. 45. Hundt, O. 115. Hungeroether, K. 147. Hünnebeck, W. 38. Hunzinger. A. W. 10. Hupfeld, R. 10. Hürth, X. 102. Huss, H. A. 50. Husserl, M. 94. Hutchinson, H. B. 121. Huth, H. 105. Hüttemann, R. 61. Hüttemann, W. 104. Hüttenbach, F. 18. Hüttner, A. 105. Huyskens, V. 131. Hykel, Ed. 31. Hynek, C, E. 77. Hynitsch, J. 18. Jacke, F. 111. Jackmann, O. 53. Jacob, E. 152. Jacob, W. 155. Jacobi, M. 130. Jacobius, S. 18. Jacobs, C. 58. Jacoby, E. 99. Jacubowa, L. 85. Jäger, A. 45.

Digitized by Google

Jäger, G. 86. Jäger, H. 139. Jaeger, O. 18. Jaeger, W. 38. Jaeggy, E. 117. Jaegler, O. 38. Jahn, H. 95. 147. Jahrmaerker, E. 155. Jakob, F. 58. Jakobson, M. 13. Jancke, E. 23. Janicki, C. v. 50. Janicki, J. 130. Jaenisch, R. 152. Jaensch, G. 152. Janssen, H. 80. Janssen, O. 139. Janssen, R. L. 24. Jantzen, H. 107. Januel, H. 29. 57. Japha, A. 97. Jardon, 55. Jarmulowsky, H. 155. Jastrowitz, H. 18. Ibel, T. 6. Ibele, J. 64. Ischenhäuser, E. 24. Jechel, P. 175. Jedzink, P. 171. Jeiler, J. 35. Jellinck, K. 53. Jensch, F. 147. Jensen, Ch. 137. Jenson, O. 141. Jermulowicz, St. 174. Jerusalem, F. 147. Jescheck, F. 24. Jess, C. 155. Jessel, O. 141. Jessen, H. 24. Jetter, W. 87. Ihm, A. 155. Illing, W. 35. Ilnicki, E. 51. Imchanitzky, M. 117. Imhoff, K. 127. Imhoff, M. 53. Ingelfinger, J. 61. Joachim, H. 23. Joachim, P. 25. Joachimczyk, W. W. 15. Joffe, A. 63. Johannessohn, P. 92. Johannesson, F. 107. Johannesson, P. 100. John, A. 31. John, E. 124. Johnson, P. 64. Jolowicz, E. 117. Jonas, E. 16. Jonas, G. 162. Jones, A. J. 69. Joos, L. 70. Joshua, W. P. 53. Jouguilevitch, E. 45. Jowanowitsch, K. 115. Jowanowitsch, M. 60. Iranschek, J. 142. Irmler, K. 66. Isaac, E. 53. Isay, E. 111. Isbert, H. 109. Isenkrahe, C. 23. Isleib, W. 65. Issel, E. 117. Ittameier, C. 174. Juda, A. 117. Jukel, G. 155. Jung, G. 15. Jung, H. 172. Jung, K. 152. Jung, R. 131. Jungbaner, A. 8. Jungblut, H. 129. Jungblutb, A. 8. Junge, A. 103. Junge, W. 18. Jüngerich, W. 133. Jungklaus, W. 117. Junglas, J. P. 137. Jüngling, K. 147. Junk, V. 8. Junkersdorf, P. 176. Juppen, K. 53. Jurek, C. 73. Jurnitschek, F. 45. Jüsgen, M. 73. Just, K. 55. Juvancic, F. 8.

Kaeber, E. 70. Kache, W. 18. Kade, W. 147. Kafka, G. 69. Kaftan, J. 171. Kagan, J. 155. Kagan, S. 45. Kagarlitzky-Ilion, B. 80. Kahl, G. 10. Kahle, M. 18. Kahle, R. 94. Kahn, A. 143. Kahnemann, W. 111. Kaiser, gen. Hagen, A. 61. Kaiser, B. 129. Kaiser, F. 117. Kaiser, J. F. 121. Kaiser, M. 162. Kaiser, P. 70. Kaiser, P. E. 121. Kaiser, W. 66. Kalachnikoff, H. 46. Kalb, E. 61. Kalb, O. 164. Kalischer, E. 139. Kalischer, F. 38. Kalischer, O. 133. Kalisky, K. 152. Kalmus, F. 18. Kaluza, Th. 175. Kammler, J. 80. Kampff, A. 111. Kampmann, A. 117. Kannegiesser, A. M. 45. Kantorowicz, A. 81. Kantorowsky, G. 140. Kantschieder, M. 97. Kapelle, M. 65. Kaplan, S. 45. Kaplansky, M. 81. Kappler, C. 6. Karabacek, J. v. 140. Kareski, P. 147. Karlowa, O. 105. Karner, F. 59. Karo, W. 88. Karosseroff, J. 173. Karpa, P. 45. Karplus, H. 124. Karzel, R. 97. Kaesbach, W. 167. Kaesbohrer, J. 45. Kaeseberg, J. 117. Kasparek, J. 81. Kassowitz, B. 142. Kast, H. 25. Kasten, J. 81. Kaestner, J. 137. Kaestner, W. 131. Kästner, O., A. Schulze u. a. 34. Kathen, Th. 45. Katschalowsky, A. 53. Katz, D. 33. Katz, L. 111. Katz, W. 18. Katzenstein, L. 59. Katzmann, A. 117. Kaeufer, P. 108. Kauffmann, F. 15. Kaufmann, A. 147. Kaufmann, H. 25. Kaufman, R. 174. Kaulbach, J. 45. Kaulfuss, O. 105. Kaup, M. 60. Kayalof, E. 45. Kayser, E. 25. 77. Kayser, G. 53. Keck, H. 73. Keding, M. 160. Keel, C. 81. Keese, B. 45. Keidel, H. 85. Keidel, H. u. P. S. Richarz, 50 Keil, H. 38. Keil, R. 81. Kelber, G. 147. Kelbling, V. 73. Keller, C. 23. Keller, H. 105. Keller, K. 115. Keller, O. 73. Keller, W. 31. Kempe, K. G. 112. Kempf, F. B. 142. Kende, O. 13. Kennel, A. 8. Kenner, J. 164. Mc. Kenzie, C. E. 25. Kerckhoff, B. 45. Kerl, O. 162. Kern, A. 155. Kern, R. 125. Kertz, G. 105. Kesselring, G. 6. Kessler, C. 25. Kessler, E. 142. Kessler, H. 125. Kessler, M. J. 88. Kestner, P. 155. Kettenhofen, P. 155. Ketterer, B. 45. Kettner, E. 55. Kiebsch, A. 18. Kiehr, F. 102. Kienast, A. 86. Kienzle, L. 129. Kieschke, W. 152. Kiesel, K. 15. Kimmich, K. 60. Kirbach, H. 88. Kirchberg, C. 66. Kirchberg, P. 112. Kirchberger, H. 147. Kirchhoff, 34. Kirchhoffer, O. 134. Kirchner, K. 45. Kirn, O. 105. Kirsch, Ph. 117. Kirschbaum, M. 112. Kirsche, B. 27. Kirstein, F. 155. Kirsten, R. 167. Kisch, G. 139. Kissel, J. 91. Kissenberth, W. 139. Kisser, J. 28. Kistler, H. 23. Kittel, F. 155. Kittlitz, A. Frhr. v. 81. Kitzmann, H. 170. Klaas, A. 117. Klappert, L. 164. Klatschko, E. 45. Klauss, W. 73. Klecfisch, C. 45. Kleemann, A. v. 93. Kleininger, R. 164. Klein, A. 33. Klein, G. 155. Klein, H. 98. Klein, J. 41. Klein, K. 147. Klein, W. 125. Kleinschmidt, A., u. H. Limbrock 50. Klemm, G. 134. Klemm, W. 155. Klessing, C. 152. Klett, A. 174. Kleuker, R. 139. Kliem, P. 160. Klimaszewski, W. 81. Klimek, P. 102. Klimmer, O. 59. Klimpel, E. 45. Klingatsch, A. 98. Klingbeil, W. 139. Klinger, F. 81. Klöffler, H. 176. Kloft, H. 18. Klopfleisch, J. 67. Klöppel, 127. Klopstock, H. 164. Klosak, J. 147. Klose, W. 132. Klose, O., u. O. Gungl 167. Klotzsch, H. 88. Klug, F. 155. Klug, R. 123. Kluge, T. 65. Klügmann, K. 147. Kluth, E. 108. Knaake, E. 108. Knaflitsch, K. 34. Knapp, H. 18.

Digitized by Google

Knappe, F. 103. Knauth, R. 96. Knebel, E. 73. Knecht, O. 53. Kneip, G. 38. Knetsch, A. 38. Kniepen, H. 55. Knigge, H. 164. Knischewsky, O. 50. Knoblach, G. 61. Knobloch, G. v. 155. Knoch, K. 123. Knod, G. C. 13. Knopf, H. 46. Knops, A. 35. Knorr, W. 77. Knottnerus-Meyer, T. 160. Knüfermann, H. 163. Koch, A. 123. Koch, F. 60. 108. Koch, H. 105. Koch, J. 67. Koch, K. 102. Koch, K. F. 156. Koch, L. 61. Koch, P. 38. 53. Koch, W. 96. Kochmann, C. 15. Köckritz, A. 53. Kögler, F. 127. Köhler, A. 125. Köhler, G. 94. Köhler, J. 38. Köhler, J. J. 67. Köhler, P. 38. Köhler und Kranz 107. Kohlhaus, W. 125. Kolbe, P. 133. Kolbe, W. 15. Kölbel, A. 103. Kolig, E. 11. Kolisch, W. 117. Kolker, M. 125. Kollbrunner, O. 46. Kölle, W. 19. Konanz, K. 41. Konietzny, K. 156. König, A. 90. König, E. 59. Koenig, H. 73. König, L. 19. Koeniger, U. 61. Königsberg, A. 81. Koenigsberger, L. 23. Kopczynski, P. 98. Kopf, 51. Kopff, A. 162. Kopietz, J. 172. Kopp, K. A. 46. Kopp, R. 55. Koppe, F. 112. Koppel, W. 74. Koeppen, H. 81. 96. Koppin, K. 102. Koeppler, R. 156. Korff, H. A. 139. Körholz, F. 142. Kormann, K. 131. Korn, A. 51. Korn, E. 77. Kosák, L. 25. Kosmik, K. 98. Köstlin, A. 15. Kostlivy, J. 51. Kott, L. 167. Kotzenberg, W. 8. Kowalski, M. 147. Krafft, K. 175. Krafft, P. 88. Kraft, Fr. 141. Kraft, K. 46. Kraitschek, G. 85. Kramer, A. 98. Kränzlein, G. 164. Krasting, K. 46. Kratz, C. 85. Kraus, R. 164. Krause, A. 127. Krause, E. 99. Krause, H. 19. Krause, M. 11. Krawinkel, W. 27. Kremarik, P. 98. Krefft, E. 74. Krefft, O. 112. Kreitz, W. 176. Kreschnicka, J. 128. Kress, K. 19. Kretschmann, H. Th. 147. Kretschmar, A. 65. Kretschmar, E. 74. Kretschmer, J. 156. Kretzschmar. F. 88. Kretzschmar, M. W. 38. Kreutz, S. 21. Kreuzer, F. 46. Krichauff, O. F. 147. Krieg, A. 131. Kriesten, G. 102. Kristeller, L. 88. Kregh, A. 97. Kroker, K. 147. Krokisius, L. 96. Krömker, H. 156. Kron, E. 123. Kron, J. 103. Kronacher, A. 15. Krone, W. 91. Kröning, B. 156. Kropatschek, G. 138. Kropp, H. 125. Krücke, C. 6. Krug, 98. Krüger, B. 117. Krüger, G. 15. Krüger, J. 112. Krüger, L. 11. Krull, J. 160. Krüll, M. 133. Krumbeck, L. 63. Krusch, G. A. 153. Krusche, A. 123. Kruse, 147. Kruse, H. 112. Kruse, K. 139. Krusius, F. F. 81. Krüsmann, M. 74. Kryzan, St. 156. Kubart, B. 98. Kubik, J. 11. Kuchenbauer, O. 61. Küchler, W. 108. Kuck, E. 39. Küffner, 55. Küffner, G. M. 8. Küffner, K. 11. Kugel, R. 15. Kühl, W. 162. Kuhlenbeck, L. 103. Kuhlmann, Fr. 107. Kuhlmann, G. 65. 170. Kuhlmann, J. 61. Kuhlmann, R. 33. Kuhlo, W. 147. Kühn, A. 31. 67. Kuhn, E. 13. 39. Kühn, W. R. 131. Kühne, A. 112. Kühne, G. 23. Kuhne, M. 46. Kühne, R. 74. Kühnel, E. 91. Kuhnert, A. 108. Kühns, W. 108. Kuhse, B. 107. Kulan, W. 112. Kulenkampff, W. 88. Kulisz, A. 173. Kümmell, K. 31. Kumpmann, K. 153. Kumpmann, W. 25. Kunert, R. 6. Kunoff, K. 117. Kunsemüller, M. 160. Kunst, F. 88. Kunstmann. A. 74. Küntzel, H. 112. Kupelwieser, H. 21. Kupter, W. 63. Kürzel, C. 74. Kurzmann. L. 153. Kuskop, K. 103. Kusnetzow, K. 42. Küspert, O. 29. Kutner, H. B. 156 Kutsch, W. A. 135. Kutscheron, M. 164. Kuttenkeuler, H. 88. Kux, E. 90. Kwascha, S. 19. Kynast, R. 86.

Laackmann, H. 85. Laage, A. 50. Lachmann, A. 81. Ladenburg, R. 64. Lagenpusch, E. 128. Lagrèze, G. W. 39. Laibach, F. 160. Laifle, F. X. 62. Lambertus, O. 112. Lampa, A. 135. Lampson, S. 147. Lancelot, J. 135. Landau, E. 23. Landau, L. 112. Landsbek, A. 156. Landsberg, E. 147. Landshoff, F. 147. Landtwing, A. 125. Lang, G. 74. Lang, K. 13. Lange, F. 112. 112. 139. 147. Lange. H. 67. Lange. K. 167. Lange, L. 156. Lange, M. 125. Lange, P. 133. Lange, R. 147. Lange, W. 53. 156. Langenkamp, O. 175. Langenkampf, O. 162. Langer, O. 156. Langmuir. J. 25. Langsdorf, O. 62. Lantelme, E. 26. Lappe, J. 153. Lassel, E. 93. Lässer, L. 92. Lassocinski, S. 19. Latzel, V. 148. Latzke, R. 8. Lau, E. 127. Lau, H. 105. Lau, M. E. 62. Laubé, E. 53. Laudan, H. 31. Laue, O. 88. Lauenstein, W. 59, Laugwitz, M. 123. Laurent, J. 34. Lautsch, H. 53. Laux, E. 62. Lebedeff, W. 135. Lebermann, B. 69. Lecher, E. 135. 162. Le Compte, J. Ch. 103. Lederer, F. 170. Lederer, K. 164. Lee, H. 125. Leeke, P., 121. Legband, P. 58. Lehder, J. 22. Lehfeldt, M. 81. Lehle, A. 62. Lehmann, 19. Lehmann, A. 121. Lehmann, C. 156. Lehmann, E. 134. 164. Lehmann, G. 69. Lehmann, J. 148. Lehmann, P. 88. Lehmann, W. 60. Lehmeyer, F. 130. Lehndorff-Preyl, M. Graf v. 74. Lehner, F. 6. Lehr, H. 88. Lehrburger, K. 165. Lehrs, J. 117. Leibu, J. 127. Lejeune-Dirichlet, G. 80. Lejeune, gen. Jung, P. 70. Leisering, B. 105. Leisewitz, W. 63. Leisnering, 128. Leisterer, H. 148. Leithaeuser, J. 168. Lekebusch, J. 67. Lellek, H. 74. Lemaitre, F. 133. Lemberg, L. 81. Lemle, L. 74. Lemme, E. 8. Lempe, E. 148. Lener, J. 55. Lentz,

Digitized by Google

A. 55. Lentz, E. 102. Leo, J. 58. 94. Leonhard, R. 60. Leonhardt, C. 34. Leonhardt, C. F. 172. Leonhardt, K. 105. Lerch, A. 135. Lerch, F. 39. 112. Le Roi, O. 121. Leschik. E. 39. Lesser, E. J. 118. Lessitchkoff, D. 46. Leszczynski, W. 19. Leun, L. 81. Levenstein, L. 148. Levy, E. 74. Levy, L. 148. Levy, R. 81. Lewiasch, S. 118. Lewin, M. 148. 156. Lewis, E. D. L. 115. Lewit, J. 156. Lewitan, J. 77. Lewy, M. 88. Ley, K. J. 42. Leypold, K. 25. Lichtendort, A. J. 62. Lichterfeld, J. 105. Lichty, D. M. 125. Lidén, E. 32. Liebe, C. 139. Lieber, C. 19. Lieberknecht, A. 81. Liebknecht, C. 133. Liebl, L. 174. Liebmann, H. 19. Liebmann, W. 60. Liebus, A. 95. Liefmann, H. 156. Lieger, P. 6. Liehr, E. 19. Liese, K. 90. Lieske, H. 148. Liessem, H. J. 35. 103. Liewschitz, M. 81. Li Fo Ki, 125. Lifschitz, F. 115. Lifschitz, S. 81. 118. Lifschiz, C. 46. Lilienfeld, H. 112. Lilienstein, J. 81. Lilienthal, R. v. 128. Lill, H. 46. Linck, G. 50. Linckenheld, E. 94. Linde, J. A. van der, 46. Lindemann, A. 46. Lindemann, F. 162. Lindenbaum, E. 88. Lindenberg, G. 88. Lindenheim, H. 19. Lindner, E. 19. Lindner, F. 42. Lindner, H. 130. Lingenberg, E. 112. Liniger, H. 156. Link, T. 11. Linke, 107. Linneweber, W. 46. Linsbauer, L. u. K. Linsbauer 134. Linzbach, J. 156. Lipp, L. 130. Lippert, H. 39. Lippmann, H. 174. Lippold, 11. 141. Lips, H. 148. Lipschütz, H. 100. Litter, H. 125 Litterscheidt, F. 148. Littmann, E., u. D. Krencker 71. Löb, H. 46. Lobeck, M. 25. Loebel, H. 176. Löber, H. 112. Löbering, M. 125. Loebl, A. H. 55. Lobmeier, J. 109. Lochmüller, W. 77. Löffler, B. 123. Löhe, H. 118. Löhe, J. J. 8. Lohmann, 55. Lohmann, H. L. 141. Löhmann, K. 81. Lohmann, W. 135. Lohmeyer, J. 98. Lohmeyer, K. 153. Lohmüller, A. 118. Lohmüller, F. 46. Lohse, F. 125. Lohse, G. 138. Loen, W. Frhr. v. 115. Lonicer, M. 156. Lony, G. 135. Lorentzen, O. 59. Lorenz, H. 142. Lorenz, P. 77. 118. Lorenz v. Liburnau, L. 22. Lorenzoni, A. 93. Lorsch, J. 10. Losanitsch, S. M. 25. Loeschcke, H. 156. Loeser, C. 166. Lösment, M. 141. Lossen, H. C. 156. Lossen, R. 142. Lotsch, 8. Lotz, V. 112. Loewe, H. 11. Löwe, M. 15. Loewenfeld, F. 15. Löwenhardt, E. 131. Löwenhaupt, H. K. 156. Löwenstamm, A. 10. Löwenstein, A. 148. Löwenstein, C. 156. Loewenthal, J. 135. Loyal, A. 81. Lübben, H. 160. Lübbers, C. 174. Lübbert, E. 39. Lubenetz, G. 81. Lubinski, F. 139. Lubitsch, R. 62. Lubowski, P. 133. Luchsinger, C. 31. Lucius, F. 88. Lucius, R. 125. Luczkowski, W. 81. Lüdecke, K. R. 64. Lüdemann, 31. Ludendorff, H. 162. Lüderitz, E. 148. Lüders, H. 160. Lüders, O. 46. Ludewig, E. 165. Luedicke, C. 148. Lüdicke, G. 46. Ludwich, A. 30. 102. Ludwig, J. 65. 118. Ludwig, K. 104. 133. Luft, F. 130. Lukin-Lissogorskaja, O. 81. Lulofs, W. 27. Lüpschütz, A. 148. Lürmann, S. 39. Lüroth, J. 51. Lüscher, G. 88. Luetgebrune, W. 39. Lütgert, 33. Luther, F. 88. Luther, H. 46. Lüthi, A. 46. Lütke, 107. Lütkemeyer, G. 23. Lütkens-Waripajewa, E. 81. Lutz, C. W. 162. Lutz, P. 102. Lydtin, R. 81.

Maack, C. 39. Maas, A. 19. Maas, H. 27. Maass, B. 156. Mac Combie, H. 25. Mach, E. 51. Machmer, J. 143. Mack, E. 39. Mack, K. 93. Mackay, S. F. H. 11. Mackel, E. 31. Madelung, W. 25. Mader, F. 64. Mader, L. 138. Ma-Do-Yün 173. Magener, A. 162. Magnus, A. W. 63. Mahler, O. 53. Maier, E. 156. Maier, H. 62. Mair, G. 93. Makaroff, E. 81. Mäkeli, A. 127. Malcolm, H. 51. Malherbe, D. F. 139. Manasse, W. 88. Mandel, H. 140. Mandelbaum, R. 165. Mandowsky, K. 112. Mandy, J. T. 134. Mangelsdorf, E. 162. Mangold, L. 19. Manhold, E. 46. Mankel, Fr. 74. Mankiwicz, H. 39. Mann, B. 50. Mann, F. K. 112. Mannes, W. 156. Mannowsky, W. 148. Mappes, H., 46. Marben, E. 25. Marcinowski, K. 85. Marck, A. 165. Marcus, S. 39. Marcus, W. 13. Maret, E. 62. Marg, K. 39. Marian, E. 16. Marienthal, J. 74. Marimon, J. 174. Mark, A. 46. Markwalder, J. 135. Marmann, J. 62. Marquard, M. 10. Marquardt, R. 67. Marquardt, W. 8. Marré, W. 172. Marschak, L. 19. Marten, L. 153. Martens, H. 39. Martin, E. 148. Martin, F. 67. Martin, J. 69. Martini, E. 85. Martinsen, O. 88. Martius, G. 74. Marufke, W. 170. Marum, A. 62. Marx, A. 19. 39. Marx, F. 112. Marx, J. 62. Marx, K. 174. Marx, T. 88. März, J. 90. Masch, C. 112. Masing, O. 94. Massenez, C. 25. Massino, J. 143. Mathar, T. 156. Mathewson, C. H. 125. Mathieu, J. 46. Matiegka, H. 46. Matthes, O. 135. Matthey, G. 53. Maetzke, C. 30. Mau, G. 102. Mauderli, S. 23. Maurach, J. 112. Maurenbrecher, A. D. 53. Max, J. 25. 62. May, E. v. 46. May, J. 138. Mayer, A. 127. Mayer, A. L. 167. Mayer, Chr. A. 103. Mayer, E. W. 10. Mayer, F. 28. 28. Mayer, M. 31. Mayer, O. 15. Mayer, W. 22. 165. Mayor, E. 46. Mayr, F. 27. Maywald, F. 13 Mazurkiewicz, W. 78. Mc Kenzie, A. J. 125. Medwedewa, S. 81. Meerscheidt-Hüllessem, A. Frh. v. 64. Meerwarth, R. 60. Megger, F. 148. Mehlis, G. 69.

Digitized by Google

Mehliss, H. 156. Meidner, A. 15. 39. Meier, H. 107. Meier, K. 103. Meier, P. S. 55. Meierfeldt, R. 156. Mein, A. 138. Meiner, W. 118. Meisner, L. 19. Meissner, H. 74. Meissner, W. 123. Meister, W. 25. Meixner, G. 153. Meixner, H. F. A. 174. Mell, A. 39. Meltzer, K. P. 102. Meltzing, O. 78. Mende, H. 148. Mendheim, H. 127. Mennicke, C. 100. Mensch, J. 58. Menzl, O. 23. Merkelbach, W. 160. Merriam, E. S. 25. Merten, G. 128. Mertens, F. 81. 98. Merwin, B. 31. Messerschmidt, J. B. 98. Messerschmidt, W. 108. Messerschmitt, J. 176. Messing, B. 143. Meth, P. 162. Mettgenberg, W. 78. Mettin, W. 81. Metzger, J. 25. Metzger, R. 174. Metzler, L. 60. Metzner, A. 95. Metzner, E. 143. Meurer, W. 121. Meusch, H. 16. Meuschel, R. 78. Meuss, H. 55. Mey, A. 88. Meyer, A. 67. 148. Meyer, C. 62. Meyer, E. 118. 172. Meyer, F. 156. Meyer, F. C. 112. Meyer, G. 33. 112. 165. Meyer, G. J. 27. Meyer, J. 103. Meyer, K. 156. 174. Meyer, K., W. Brüsch u. J. Müller 107. Meyer, L. 118. Meyer, M. 132. Meyer, O. B. 118. Meyer, R. 19. Meyer, R. A. 67. Meyer, W. 34. 138. 139. 160. Meyer, W. Th. 121. Meyer, St. u. E. Ritter v. Schweidlar 53. Meyermann, B. 51. Meyerstein, W. 62, Meyfahrt, H. 82. Meyns, Fr. 112. Micelli, D. 148. Michaelis, H. 107. Micheel, C. 133, Michel, A. 74. Michels, A. 165. Michelsohn-Rabinowitsch C. 118. Miechowski, A. 85. Mielck, J. 125. Mielecki, W. v. 174. Mielke, R. 34. Mierendorff, J. 112. Mikolajczak, J. 11. Mikosch, K. 50. Milarch, G. 74. Miller, E. 174. Milrath, M. 94. Miltz, O. 141. Minges, P. P. 58. Minn. J. 143. Mirisch, M. 55. Mirkin-Nekritsch, G. 82. Mitchnik-Ephrussi, C. 156. Mittelmann, H. 148. Mitterwieser, A. 148. Mlodnicki, M. 93. Möbius, O. R. 148. Moeder, M. 113. Moderaitzki, 56. Modlmayr, H. 8. Mohr, L. 62. Mohr, O. 148. Mohr, R. 19. Moisescu, N. 22. Molisch, H. 53. Möller, F. 78. Möller, H. 74. Möller, J. 74. Möller, O. v., 62. Mommert, B. 138. Monasch, B. 166. Monjé, L. 28. Mönkemeyer, K. 25. Montet. C. de 19. Montigel, E. 97. Montz, J. 157. Montzka, H. 138. Mootz, F. R. T. 19. Moratzky, W. 148. Moré, A. 53. Morel, G. 174. Morgenroth, 51. Morgenstern, F. v. 100. Morin, Ch. 118. Möring, W. 53. Moritz, H. 108. Moers, K. 176. Morsch, H, 56. Mörss, E. v. 39. Möeschler, F. 16. Mosengeil, K. v. 86. Moser, E. 15. Moser, M. 90. Moser, W. v. 46. Moses, S. 133. Moskowitz, H. 58. Mosler, A. 148. Mosler, H. 70. Mötje, K. 118. Motschmamm, R. 82. Motulsky, L. 113. Mras, K. 18. Muckenhirn, A. 100. Muckle, Fr. 69. Mügge, C. 90. Mühlbauer, F. 59. Mühlmann, G. 148. Müller, A. 78. 103. 113. 118. Müller, B. 19. Müller, C. 82. 125. Müller, D. H. 9. Müller, E. 46. 82. 88. 165. Müller, F. 53. Müller, F. W. K. 130. 171. Müller, G. 25. 115. 118. Müller, H. 36. 62. 82. 85. 149. 157. 175. Müller, H. F. 102. Mueller, H. W. H. 6. Müller, J. 39. 149. Müller, L. 46. 170. Müller, M. 102. Müller, O. 19. 130. 157. Müller, P. 19. Müller, P. T. 19. Müller, R. 123. Müller, V. 11. Müller, W. 15. 53. 88. 118. Müller, W. A. 6. Müllerleile, R. 82. Müllermeister, W. 176. Müllhaupt, H. 47. Münch, H. 149. München, K. 23. Munk, H. 97. Münker, A. 149. Münker, H. 173. Münnich, Fr. 108. Münz, L. 157. Munzinger, H. 74. Muralt, R. v. 39. Murdfield, R. 88. Muske, E. 27. Muskulus, W. 47. Musner, G. 31. Mutschler, K. 62. Mutschmann, H. 30. Myller, A. 51.

Nábalek, F. 98. Nachmann, A. 176. Nachtigal, A. 141. Nagai, J. 62. Nagel, K. 157. Nagel, R. 31. Nagele, L. 11. Nannes, G. 25. Nathansky, A. 8. Nauenberg, E. 39. Naumin, O. 140. Nawrocki, B. v. 47. Negelein, K. v. 149. Neil, A.-A. 53. Neimeier, A. 115. Neppenbacher, C. 149. Nerger, B. 19. Nerlich. R. A. 19. Nernst, W. 99. Nestler, J. 93. Netscher. H. 125. Nettebrock, H. 19. Netz, E. 165. Neuberg, C. 176. Neubert, W. 149. Neuendorff, E. 171. Neugebauer, G. 97. Neugebauer, H. 78. Neumann, 142. Neumann, A. 118. Neumann, E. 118. Neumann, F. 13. Neumann, G. 22. 141. 174. Neumann, H. 62. Neumann, M. P. 88. Neumann, R., 112. 131. 160. Neumann, W. 82. Neumark, H. 19. Neumeister, F. 132. Neumeister. R. 67. Neurath, O. 65. Neustadt, E. 65. Nickel, W. 94. Nickelmann, M. 19. Nicolai, O. 139. Nicolaides, R. u. S. Dontas. 157. Niedenzu, F. 160. Niederegger, A. 142. Nieke, F. 39. Nielsen, C. 25. Niesner, F. 56. Niessl, G. v. 162. Nieten, O. 8. Niethe, F. 59. Niiranen, W. 166. Nikophoroff, N. Ch. 115. Nitzsche, A. 132. Noack, H. 160. Noack, M. 118. Nobiling, O. 170. Nolde, F. 15. Noll, G. 67. Nolte, H. 102. Nonnenmacher, R. 47. Nordenskiöld, E. 71. North, A. 39. North, W. 74. Nossowitzky, N. 47. Noth, G. 69. Nowacki, K. 149. Nowag, A. 15. Nowotny, F. 13. Nussbaum, J. 58.

Oberbach, J. 132. Obermeyer, L. 118. Oberndorfer, S. 20. Obladen, H. 53. Oblasser, E. W. 113. Obrist, A. 74. Oechelhaeuser, O. 157. Odebrecht, R. 33. Oeder, R. 50. Ofenloch, E. 6. Offe, G. 125. Ogrowsky, O. 149. Ohl, H. 88. Ohlert, A. 11.

Digitized by Google

Ohly, A. 47. Ohm, W. 47. Oldendorff, P. 8. Olderog, L. 149. Oelkers, O. 118. Olmsted, C. M. 53. Oemann, H. 60. Oppenheim, M. 15. Oppitz, C. 82. Oppliger, A. 123. Oergel, G. 131. Oeri, R. 47. Ornstein, S. 47. Orszulik, K. 94. Orth, F. 56. Ortlepp, P. 167. Osske, H. 47. Osten, H. 88. Osterburg, J. 53. Ostermann, M. 74. Ott, K. 97. Ottemeyer, G. 113. Oettinger, M. 62. Oettli, S. 140. Ottmann, A. 53. Otto, H. 50. Otto, K. 82. Otto, P. 6. Otto, W. 102. Ottweiler, E. 86. Overbeck, 99.

Pabow, E. 174. Paech, G. 39. Pape, O. 104. Pappe, C. 74. Parcus, A. 113. Parr, A. E. 54. Pairmann, J. 174. Paschoud, F. 74. Paterson, A. 142. Patschke, E. 133. Paul, C. 157. Paul, F. P. 50. Paul, H. 74. Paul, M. O. 89. Paulexel, F. 51. Pauli, C. W. 149. Pauli, W. u. A. Fröhlich, 54. Paulsen, J. 157. Paulus, E. 67. Paulus, O. 56. 104. Pawlicki, Fr. 82. Peill, C. 149. Peisker, M. 104. Pelzer, H. 35. Periam, A. 92. Perkmann, J. 95. Perlbach, M. u. J. Luther, 108. Perlis, J. 82. Perne, F. 172. Pernhorst, H. 107. Peruter, J. M. 135. Perrier, E. 74. Perry, E. G. 68. Peter, A. 160. Peter, B. 86. Peter, H. 153. Peter, W., 165. Peterhaensel, A. 74. Petermann, W. 113. 160. Peters, E. 115. Peters, G. J. 47. Peters, H. 149. Peters, J. M. 123. Peters, R. 67. Peters, W. 78. Petersen, K. 67. Petersen, M. 121. Petkoff, G. 42. Petonke, W. 108. Petri, J. 56. Petri, W. 97. Petroff, S. 50. Petsch, R. 153. Petzold, V. 134. Pfeifer, B. 118. Pfeifer, K. 149. Pfeifer, R. A. 69. Pfeiffer, S. 54. Pfeiffer, W. 157. Pfersdorff, F. 157. Pfister, E. 39. Pfleghardt, A. 149. Pfleiderer, C. 27. Pfücker, L. 82. Philipp, J. 165. Philler, M. 75. Pichler, H. 33. Pick, G. 135. Pieszczek, F. 97. Pinczower, E. 132. Pinkus, N. 42. Pinnow, H. 31. Pippo, W. 149. Pirchegger, H. 143. Pischinger, A. 170. Piton, O. 6. Pitsch, F. 15. Pixis, W. 47. Plagnieux, L. 133. Planck, M. 176. Platte, F. 149. Plenkers, A. 25. Plenkers, H. 57. Pletscher, Th. 31. Plöcker, Ph. 89. Plöttner, O. 113. Plumon, E. 113. Pohl, A. 20. Pohl, F. 99. Pohl, H. 125. Pohl, J. 31. Pohl, R. 25. Pohlmann, A. 10. 62. Pomy, L. 47. Poudojeff, G. 118. Pönitz, A. 67. Popovici-Baznosanu, A. 63. Popowsky, N. 99. Popp, K. 75. Poppe, J. 172. Poppitz, J. 149. Porten, P. M. von der. 82. Portzehl, O. 107. Posadzy, L. 69. Poschmann, B. 171. Poser, O. 47. Pospielow, A. 176. Pototzky, H. 42. Poetsch, L. 11. Pott, A. 149. Potter, L. F. 125. Pradella, C. 82. Prager, H. 54. Prandtl, H. 63. Praetorius, E. 56. Praetorius, G. 118. Praetorius, R. 118. Predeek, A. 143. Prehn, A. 104. Prein, M. 118. Preuss, A. 33. Prévôt, R. 60. Prey, A. 51. Preyer, O. E. 75. Priebe, U. 67. Priess, M. 104. Pringsheim, A. 51. Pringsheim, E. 85. Pringsheim, F. 39. Prinz, H. 138. Prinz, K. 7. Pritzker, J. 125. Probst, O. 57. Prokosch, E. 67. Pröll, A. 90. Prösch, R. 119. Proskauer, F. 157. Pross, F. 149. Prutz, H. 108. Prütz, M. 165. Prylewski, F. 127. Prytek, O. 75. Przibilla, E. 39. Puller, F. 149. Puls, 11. Pulzner, J. 107. Pummerer, R. 64. Pupke, W. 115. Pueschel, A. 138. Püschel, J. 139. Putsch, A. 121. Püttgen, H. 113. Püttner, V. 94. Pütz, P. 90. Pyrkosch, 123.

Quantz, W. 127. Quark, A. 149.

Raab, L. 115. Rabe, F. 22. Rabehl, W. 65. Rabenlechner, M. M. 9. Raeber, S. 51. Rabinowitsch, C. 119. 119. Rabinowitsch, M. 82. Rabinowitsch, S. 157. Rabins, W. 78. Rachmilewitsch, E. 133. Rademacher, O. 109. Radtke, R. 67. Rahm, A. 102. Rahn, W. 130. Raithel, R. 11. Ram, H. 10. Ramisch, J. 67. Rammensee, Fr. 172. Rammow, S. 157. Ramsauer, F. 7. Ranke, K. E. 95. Rappenecker, J. 138. Rath, J. 25. 149. Ratig, F. 25. Rattke, R. 31. Rau, H. 162. Rauch, Ch. 128. Rauch, E. 20. Rauch, K. 172. Rauff, W. 139. Rauh, S. 104. Raum, J. 91. 100. Rauschenberger, W. 42. Rautenberg, H. 20. Rautenberg, M. 85. Rautenstrauch, J. 100. Rauther, M. 22. Rave, E. 47. Real, E. 123. Rechnitz, E. 75. Reclaire, A. 165. Redepenning, H. 67. Redlich, W. 174. Reeder, H. 65. Regendanz, W. 39. Regensburger, P. 26. Reger, F. 162. Regmann, N. 141. Reh, Th. 119. Rehberg, Th. 157. Rehfeld, C. 162. Reich, P. 82. Reichardt, K. 40. Reichardt, M. 47. Reichel, W. 162. Reichelt, H. 16. 42. Reichert, O. 149. Reichmann, H. 104. Reicke, C. 31. Reik. K. 170. Reimann, G. 160. Rein, F. 157. Reincke, H. 153. Reiners, J. 171. Reinhäckel, R. P. 67. Reinhard, C. 113. Reinhard, M. 50. Reinhard, R. 172. Reinhardt, J. 54. Reinhardt, R. 174. Reinhart, H. 160. Reinicke, G. 171. Reinicke, W. 139. Reinighaus, D. 165. Reis, P. 102. Reis, Th. 149. Reisch, F. 138. Reiss, J. 62. 75. Reissenberger, Fr. 95. Reko, V. A. 27. Rendschmidt, B. L. 172. Rengade, E. 176. Renkema, E. H. 138. Rennebaum, Fr. 89. Renner, O. 62. Rennert, M. 75. Resch, J. 82. Ressel, A. 175. Reukauff, H. 149. 157. Reuper, E. 47. Reuter, E. 139. Reuter, H. 82. Reuther, H. 138. Reverdin, H. 33. Reyba, F. 22. Reybekiel-Schapiro, H. 69. Reymann, M. 132.

Digitized by Google

Rheinstrom, H. 153. Richard, C. 47. Richard, L. 125. Richard, R. 47. Richards, A. E. 58. Richards, T. W. 165. Richardt, H. 106. Richert, E. 109. Richert, P. 162. Richter, B. 82. Richter, E. 157. Richter, H. 109. Richter, K. 32. 40. 133. Richter, K. G. P. 89. Richter, O. 138. Richter, R. 30. 55. Richter, W. 11. 160. Ricken, W. 40. Ridderhoff, K. 104. Ridnik, G. 82. Riebe, P. 104. Riebel, P. 165. Rieck, K. 107. 132. Riedel, C. 157. Riedel, Th. 175. Riedelbauch, R. 125. Riedner, W. 58. Rief, J. C. 35. Rieger, A. 167. Riehme, E. 95. Riemann, K. 82. Riemer, G. C. L. 67. Riemer, J. 47. 165. Rieper, A. 157. Riesenfeld, E. H. 165. Rieser, F. 139. Riesser, O. 89. Riezler, K. 57. Riezler, S. 95. Riken, R. 125. Rimann, E. 121. Rimpel, C. 64. Rintelen, K. O. 47. Rittener, A. 89. Ritter, K. 54. Rittmeier, O. 149. Ritzmann, F. 127. Ritzmann, H. 82. Rixen, C. 70. Roatta, G. B. 47. Robert, W. 40. Robertson, W. A. 32. Rocca, J. 143. Roche, C. de 67. Rochus, V. 89. Rockel, K. 32. Rockinger, L. 70. Röckl, J. 153. Rode, H. M. W. 40. Rode, W. 149. Roeder, A. 78. Roffhack, H. 150. Rogaln, S. 140. Rogel, F. 170. Rogowski, A. 150. Rogowsky, S. J. 47. Röhler, R. 165. Röhm, W. 89. Röirborn, 162. Röhricht, R. 82. Rohrscheidt, H. v. 40. Roelcke, O. 162. Rolke, G. 40. Roll, C. 54. Rolle, G. 142. Rollett, H. 119. Roman, S. 157. Romanovitch, D. 119. Roemer, R. 82. Romilly, A. T. 52. Romland, W. 42. Rösch, J. 52. Roscher, W. H. 30. Rose, A. 113. Rose, H. 150. Rosen, E. Frh. v. 40. Rosenberg, H. 162. Rosenblat, St. 47. Rosenblatt, M. 119. Rosendahl, F. 160. Rosenfelder, R. 75. Rosenhainer, O. 123. Rosenhaupt, W. 126. Rosenplenter, 34. Rosenqvist, O. A. 42. Rosenstern, J. 157. Rosenstock, O. 54. Rosenthal, N. 75. Rosenzweig, A. 140. Roskowski, K. 82. Ross, E. 150. Rossbach, E. 121. Roters, P. 126. Roth, A. 113. 150. Roth, C. 35. 99. 109. Roth, F. 160. Roth, M. 157. Roth, W. 113. 150. Rothaug, R. 12. Rothdauscher, A. 175. Rötscher, F. 90. Rougeot, R. 54. Rowe, A. W. 126. Roewer, C. F. 50. Rozic, J. 135. Rubinstein, S. 47. Rückoldt, 142. Ruckstuhl, W. 89. Rüdisüle, A. 126. Rudolph, F. 32. Rudorff, H. 15. Rudse, F. 126. Rüegg, A. 7. Rullmann, O. 62. Rulstein, J. 97. Rümelin, M. 113. Rumpelt, K. 115. Rumpf, O. 15. Rundstedt, M. v. 157. Rundstroem, E. 139. Runeberg, J. 67. Rung, R. 173. Runge, E. 70. Runge, W. 47. Runkel-Langsdorff, G. 75. Rupp, W. 9. 157. Ruppenthal, K. 126. Rusch, A. 65. Ruesch, H. 153. Rusch, M. 113. Rusche, W. 157. Rusk, R. R. 33. Russ, E. L. 160. Rust, G. 75. Rutenbeck, E. 150. Ruthemeyer, W. 150. Rutstein, J. 157. Rütten, F. 32. Rutter, Th. F. 126. Rychnovsky, A. 26. Sabersky, F. 153. Sabin, K. 107. Sachs, F. 82. Sachs, H. E. 47. Sachse, R. 128. Sachse, W. 150. Sack, N. 157. Safar, M. 69. Sahland, H. 126. Saidiner, J. 97. Saitzeff, H. 154. Salchli, W. 47. Saling, Th. 121. Salitan, R. 48. Salitan, S. 48. Salle, V. 48. Salm, E. 99. Salomon, A. 16. Salway, A. H. 89. Salzmann, A. 16. Salzmann, F. 82. Sammet, V. 26. Samuel, E. 141. Sanden, A. 150. Sander, K. 62. Sandomirsky, K. 119. Sandrock, W. 119. Sarbach, J. 48. Sarfert, G. B., 150. Saring, G. 126. Sarmiente de Gamboa, P. 35. Sarowy, 107. Sass-, E. 99. Sassi, M. 98. Sato, K. 62. Sauer, G. 133. Sauer, K. 162. Sauer, L. 150. Savelsberg, H. 28. Schaad, H. 48. Schaafhausen, W. 90. Schabert, J. P. 48. Schachner, H. 9. Schacht, J. 142. Schack, E. v. 132. Schade, R. 82. Schädel, K. 126. Schader, O. 75. Schaefer, A. 69. 157. Schäfer, F. 121. Schäfer, O. 48. Schäfer, H. u. K. Schmidt, 68. Schaefers, B. 176. Schaeffer, A. 107. Schaffner, S. 172. Schafstaedt, H. 9. Schall, H. 133. Schall, R. 26. Schalle, A. 48. Schambach, K. 32. Schamberger, M. 138. Schames, L. 162. Scharf, G. 23. Scharfenberg, W. 89. Scharfetter, R. 98. Scharnagl, J. 34. Scharz, P. 158. Schattmann, W. 83. Schaube, P. 107. Schauff, P. 52. Schauss, A. 48. Schecher, K. L. 153. Scheele, F. 162. Scheer, G. 132. Scheffler, F. 36. Scheffler, H. 52. Scheffler, W. 127. Scheibe, P. 150. Scheiber, J. 126. Scheinigg, J. 9. Schelhorn, J. R. v. 75. Schell, A. 23. Scheller, A. 26. Schellmann, O. 113. Schemann, 104. Schenk, G. 96. Schenk, R. 34. Schenkel, W. 86. Schepelmann, E. 83. Schereschewski, E. 126. Schering, A. 128. Scherling, O. 66. Schettler, A. 68. Scheurer, P. 48. Schick, P. 126. Schicktanz, F. 138. Schidorsky, H. 119. Schiedermair, L. 128. Schierenberg, H. 34. Schiesser, L. 40. 113. Schifron, G. 83. Schild, F. 13. Schiller, J. 123. Schiller, K. 162. Schilling, K. G. 67. Schindehütte, G. 121. Schindler, E. 60. Schindler, H. 165. Schindling, B. 67. Schinz, M. 69. Schjött, P. O. 129. Schipp, C. 83. Schirlitz, P. 34. Schirmer, K. 7. Schirow, H. 83. Schirrmacher, B. 143. Schitomirsky, J. 20. Schlachter, J. 158. Schläger, G. 12. Schlagintweit, O. 160. Schläpfer, P. 91. Schlecht, H. 83. Schlechtriem. W. 150. Schlegel, H. 89. Schlegel, J. 158. Schlegel, O. 83. Schlenk, W. 64. Schlensog, H. 32. Schlesinger, J. 83. Schlichter, H. 50.

Digitized by Google

Schlochoff, P. 54. Schlockwerder, K. T. 13. Schloemann, E. 54. Schloss, H. 119. Schlosser, A. 75. Schlosser, K. 113. Schlotterhausen, K. 20. Schlottmann, F. 158. Schlüter, A. 126. Schlüter, J. 119. Schlüter, P. 40. Schmalenbach, H. 150. Schmatz, J. 7. Schmeck, A. 127. Schmeling, F. 126. Schmelzer, J. 32. Schmelzle, 34. Schmerl, M. 175. Schmid, E. 50. Schmid, K. 160. Schmid, P. 113. Schmid, T. 99. Schmid v. Schwarzenhorn, R. 38. 168. Schmidbauer, R. 140. Schmidt, 128. Schmidt, A. 119. 135. Schmidt, E. 26. 109. Schmidt, F. 20. Schmidt, G. 143. Schmidt, H. 7. 60. 160. Schmidt, K. 130. Schmidt, M. 56. 134. Schmidt, P. W. 94. Schmidt, R. 75. 119. Schmidt, W. 12. 104. 119. Schmiedeberg, W. 36. Schmiedel, O. 130. Schmith, F. 133. Schmithuisen, P. 158. Schmitt, L. 104. Schmitz, G. 40. Schmitz, H. 40. 89. Schmitz, K. 133. Schmitz, P. 78. Schmückle, G. 150. Schnabel, R. 26. 54. Schnarrwyler, K. 48. Schneider, 34. Schneider, A. 75. Schneider, B. 20. Schneider, F. J. 26. Schneider, H. 13. Schneider, J. 63. Schneider, K. 165. Schneider, K. F. 48. Schneider, R. 75. Schneider, T. 35. 109. Schneider, W. 54. 126. Schnell, H. 34. Schnelle, K. 126. Schnettler, O. 35. Schnizlein, A. 171. Schnorr v. Carolsfeld 100. Schnüriger, X. 78. Schnyder, O. 83. Schob, Fr. 175. Scholl, E. 67. Schoeller, W. 64. Scholz, W. 133. Schönbach, A. E. 9. 94. 140. Schönberg, B. v. 150. Schoenborn, W. 115. Schönburg, E. 48. Schöne, C. 158. Schöne, J. 94. Schoenemann, C. 167. Schönfelder, W. 67. 104. Schönhoff, H. 67. Schoening, E. 97. Schorcht, W. 163. Schorr, M. 140. Schott, O. 126. Schottelius, J. 150. Schranth, H. W. 64. Schreck, A. 83. Schreckhas, R. 67. Schreiber, K. 40. 153. Schreiber, L. 119. Schreiber, O. 150. Ssbreyer, F. 75. 126. Schröder, A. 138. Schröder, J. 75. Schröder, R. 12. Schrohe, H. 109. Schröter, W. 9. Schrott, P. v. 99. Schrutka Edler v. Rechtenstamm, L. 52. Schubert, C. 20. 104. Schubert, P. 119. Schubert, R. 26. Schubring, 56. Schubring, W. 32. Schück, B. 89. Schuh, A. 143. Schuhmacher, P. 158. Schülein, J. 113. Schüler, A. 165. Schüller, P. 165. Schülke, A. 163. Schulte, 56. Schulte, A. 48. Schulte, E. 119. Schultes, W. 175. Schultz, F. 158. Schultz, H. 113. Schultz, J. H. 158. Schultz, W. 94. Schultze, 131. Schultze, J. 150. Schultze, O. 48. 141. Schulz, A. 150. Schulz, J. 97. Schulz, J. W. G. 86. Schulz, R. 48. 113. Schulz, W. 150. Schulze, A. 99. Schulze, G. 22. Schulze, P. 30. Schulze, W. 20. Schumacher, F. 70. Schumacher, Fr. J. 89. Schumacher, H. 9. Schümann, 34. Schumann, G. 48. Schumann, W. 128. Schunck, M. 13. Schupp, G. 64. Schurgens, 150. Schurig, F. 60. Schuster, H. 83. 115. Schuster, M. 7, Schuster, W. 97. Schüttrumpf, A. 48. Schütz, E. 175. Schütz, O. 69. Schütze, 34, Schütze, C. 158. Schwab, J. 109. Schwabe, K. 128. Schwaighofer, A. 98. Schwalbe, A. 54. Schwamborn, G. 34. Schwartz, C. v. 132. Schwartzkopff, 10. Schwarz, A. 83, 107. Schwarz, L. 158. Schwarz, M. 64. Schwarz, N. 113. Schwarz, P. 16. Schwarz, W. 107. Schwarzenauer, R. 133. Schwarzkopf, G. 48. Schwarzmann, A. 150. Schwarzmayr, O. 158. Schwede, J. 30. Schweidler, E. v. 99. Schweitzer, A. 89. Schwend, F. 96. Schwenn, G. 16. Schwenzer, P. 89. Schwerdfeger, J. 13. Schwerdt, W. 165. Schweyer, F. 150. Schwichtenberg, E. 9. Schwyter, H. 83. Scripture, E. W. 63. See, Th. 107. Seeba, O. 15. Seeber, F. 54. Seeliger, H. 99. Seetzen, Th. R. 40. Segal, J. 10. Ségur-Cabanac, V. 42. Seibt, W. 20. Seidel, H. 109. 150. Seidel, J. 7. Seidel, W. 113. Seifert, M. 48. Seifried, A. 113. Seiler, 56. Seiler. C. 136. Seiler. K. 12. Seipen, W. v. d. 99. Seitz, F. 10. Seixas Palma, J. de. 89. Selbmann, K. 40. Seligmann, J. 75. Sender, K. 78. Senne, H. 119. Sensburg, W. 13. Seppeler, G. 32. Seraphim, F. W. 95. Seringhaus, A. 175. Sernander, R. 85. Serno, O. 48. Sethe, F. 140. Seufert, O. 48. Seufferheld, F. 133. Seuffert, E. Ritter v. 63. Sevin, L. 168. Sexau, R. 68. Seyb, K. 48. Seydel, M. 150. Seyerlein, L. 83. Shand, J. 175. Siber, M. 165. Siburg, B. 104. Sichel, J. 140. Sick, K. 48. Sicker, 30. Siebenrock, K. F. 50. Siebert, G. 9. Siebert, K. 150. 158. Siebert, M. 27. Sieburg, F. 75 Sieckel, O. 48. Sieckmann, H. E. 102. Siedamgrotzky, K. 97. Siedersleben, E. 172. Siedhoff, J. 48. Sieg, E. 171. Siegel, G. 27. Siegl, K. 165. Siegling, W. 10. Siegwart, E. 150. Siemsen, H. 40. 75. Sieplein, O. J. 26. Sieran, M. 20. Sievers, J. 55. Sievers, P. 9. Sievers, W. 138. Sievers, E. u. H. Guthe. 130. Sievert, H. 99. Sievert, O. 96. Sigmund, O. 14. Sigwart, G. 138. Silbermann, S. 160. Silbermann, Th. 176. Silbernagel, A. F. 113. Silberschmidt, W. 83. Silberstein, 150. Silcher, G. 32. Silomon, G. 83. Simader, P. 20. Simm, E. 15. Simmer, A. 165. Simmer, H. 22. Simon, E. 20. Simon, G. 83. Simon, H. 119. Simon, H. Th. 151. Simon, K. 109. Simon, O. 40. Simons, G. 143. Simrock, K. V. 20. Sinner, U. de. 75. Sinnreich, J. 10. Sinowitz, M. 9. Sintenis, E. 175. Sistig, J. 26. Sjuts, H. 121. Skita, A. 26. Skribanowitz, Th. 33. Slijper, E. 94. Smalakies, A. 26.

Digitized by Google

Smith, F. 7. Smith, L. H. 134. Sobernheim, F. 40. Sochaczewski, W. 158. Sofer, E. 7. Söhring, O. 130. Solms-Roedelheim, E. Graf zu, 35. Sommer, H. 40. Sommer, H. J. 133. Sommer, P. 113. Sommermeier, H. 32. Sondermann, F. 153. Soergel, A. 165. Spahn, F. 20. Späing, W. 75. Spangenberg, O. 165. Späte, Fr. 176. Spear, E. B. 166. Spearman, C. 10. Speer, C. A. 40. Spellerberg, R. 113. Speyerer, K. 123. Spiegel, H. 68. Spiegel, P. 89. Spiegelberg, E. 114. Spier, J. 158. Spies, W. 158. Spitzer, C. 48. Splettstösser, O. 126. Splettstösser, W. 140. Splittgerber, J. 54. Sponagel, P. 54. Sporleder, W. 151. Spormann, K. 121. Spreng, A. 64. Sprenger, O. 100. Sprengler, J. 59. Springefeldt, E. O. F. 20. Springer, B. 114. Springer, F. 151. Springmann, E. 40. Sprinkmeyer, F. 89. Sproesser, Th. 26. Sprotte, O. 9. Spuhl, K. 40. Stabenow, H. 107. Staberow, A. 60. Stade, C. 48. Stadion, O. 75. Stadler, E. 104. Stadler, F. J. 136. Stadthagen, G. 75. Städtler, H. 175. Staff, H. v. 121. Stahl, A. 109. Stalzer, L. 95. Stammler, F. 83. Stamulis, S. P. 69. Stangassinger, R. 26. Stange, E. 106. Stange, P. 161. Stanglmaier, K. 58. Staeps, K. 158. Stargardter, J. 119. Stark, J. 7. Starke, E. 20. Starke, F. 40. Starkowski, S. 20. Stauber, R. 59. Stechele, B. 85. Stechele, J. 60. Steckelberg, H. 23. Steffen, G. 75. Stehmann, R. 85. Stein, C. 83. Stein, F. 114. Stein, H. 26. Stein, J. 175. Stein, R. 40. 107. Steinberg, J. 20. Steinberger, L. 48. 59. Steindachner, F. 98. Steiner, E. 40. Steiner, H. 126. Steinert, W. 104. Steinführer, K. 75. Steingroever, A. 151. Steinharter, S. 83. Steinhauer, S. 158. Steinitzer, E. 60. Steitz, K. 104. Stemmermann, A. 175. Stemmermann, W. 75. Stentrup, F. 35. Stentzel, H. 175. Stenzel, G. 176. Stephan, 32. 107. Stephan, C. 140. Stephanus, W. 40. Stern, A. 83. Stern, D. 54. Stern, E. 158. Stern, H. 15. Stern, R. 63. Stern, S. 83. Sternberg, P. 76. Stevens, A. 126. Stieglitz, O. 128. Stier, H. 107. Stilling, E. 158. Stirm, A. 89. Stöber, J. 40. Stöckigt, W. 163. Stoffel, F. 115. Stoeger, J. 63. Stolle, A. 114. Stolting, H. 114. Stolz, W. 170. Stoppani, M. L. 54. Stoerk, F. 16. Stork, V. 70. Stössel, A. 48. Stötzel, F. 115. Stoutz, W. v. 97. Strack, O. L. 151. Strasdas, W. 130. Strassmann, P. G. 89. Strassner, H. 158. Strauch, O. 83. Straus, J. 63. Strauss, W. 15. Streber, R. 151. Strecker, Fr. 175. Strecker, L. 76. Strehler, B. 171. Streiff, R. N. 85. Streit, 52. Streitz, R. 158. Streng, K. 83. Striebinger, W. 76. Strieder, J. 70. Strigl, S. 9. Strobl, A. 94. Strohmayer, W. 158. Strömer, W. 20. Stromeyer, E. 114., Strube, E. 20. Strüber, P. S. 10. 66. Strunk, H. 68. Struss, E. A. 166. Struve, H. 86. Stscherbakow, V. 20. Stubbe, A. 16. Stübler, G. 76. Student, M. 114. Studniczka, F. 138. Stuke, K., 35. Stüler, C. 151. Stumpf, C. 130. 130. Sturm, J., 106. Stursberg, O. 171. Stützer, A. 163. Subak, J. 9. Suchier, W. 68. 151. Süchting, H. 166. Suhl, R. 126. Surawitsch, M. 83. Süskind, H. 13. Süssenguth, L. 119. Süsskind, E. 135. Sutter, Th. 89. Swet, K. 12. Sylla, F. 66. Szász, J. 132. Szerdahelyi, H. 119.

Tabora, D. Ritter. v. 20. Tambert, A. 76. Tannenwald, B. 76. Tannert, M. 119. Tatarky, A. 158. Taubmann, J. 175. Taxweiler, R. 68. Techen, L. 104. Tedsen, J. 68. Teichmann, F. 119. Teichmann, W. 140. Teichner. H. 26. Teicke, P. 16. Telemann, W. 83. Teletow, J. 89. Telle, H. 89. Teltscher, F. 54. Temme, P. 166. Tenckhoff, F. 143. Ten Sande, A. 119. Ter-Gazarian, G. 54. Terwelp, A. 158. Terwelp, G. 35. Teuchert, H. 104. Teutschlaender, O. R. 83. Thaler, K. 158. Thamling, H. 15. Thamm, M. 35. 109. Thaer, C. 123. Thayssen, H. 15. Theelen, J. 68. Theinert, H. 114. Theopold, J. 158. Thiele, F. 158. Thielecke, O. 158. Thielemann, M. 161. Thielepape, J. 159. Thielscher, P. 66. Thiem, F. M. 22. Thiem, G. 27. Thieme, C. 26. Thieme, J. 40. Thieme, K. 20. Thiemer, J. 9. Thilo, E. 76. Thimme, G. 10. Thom, R. 109. Thomas, F. 20. 89. Thoemmes, E. 159. Thompson, J. 89. Thomsen, O. 16. Thomson, G. H. 163. Thue, A. 135. Thümmel, A. 9. Thurmann, W. 151. Thursch, D. 20. Thyssen, K. 41. Tieffenbach, R. 141. Tietjen, J. 26. Tietze, W. 78. Tilmann, N. 175. Timm, B. 9. Titze, C. 20. Tkatschewsky, J. 48. Többen, M. 175. Tobler, O. 76. Todsen, H. 58. Tögel, K. 26. Tolcksdorff, J. 54. Töndury, E. 41. Toeplitz, G. 41. Topp, H. 120. Topuse, S. 83. Tourbier, R. 140. Touroff, N. 12. Tovstein, M. 49. Towbin, M.-W. 83. Töwe, C. 171. Traeger, F. 58. Trautmann, E. 151. Trautmann, P. 41. Trautner, 170. Traversa, E. 95. Trebitsch, R. 105. Trebitz, E. 22. Treutlein, P. 12. Treven, K. 99. Triebel, W. 76. Trieschmann, A. 54. Trimbach, R. 49. Trinks, V. 151. Troeltsch, W. 153. Tropp, W. 126. Tschauscheff, S. P. 106. Tschauschner, C. 102. Tscherniakowsky, Th. 49. Tsutsumi, A. 120. Tubandt, C. 166. Tuckermann, W. 109. Tumlirz, L. 7. Tunmann, P. 114. Türk, F. 166. Turnau, V. 121. Tuteur, R. 151. Twiesselmann, H. 78.

Digitized by Google

Ubrichs. J. 20. Ufer, L. 63. Ugrimoff, A. v. 89. Uhde, H. 130. Uhde, K. 115. Uhl, B. 143. Uhlig, J. 122. Uhrström, W. 170. Uicker, F. 83. Ulivi, D. 13. Ullmann, B. 151. Ullmann, P. 159. Ulmer, Fr. 99. Ulrich, G. 141. Ulrich, J. 173. Ulrich, S. 84. Ulrichs, J. 49. Umansky, M. 84. Ungermann. E. 120. Unglaube, E. 120. Ungnad, V. 151. Upmeyer, W. 70. Urban, F. 21. Urstadt, K. F. 100. Ursu, J. 95. Urysohn, J. 114. Utchormansky, B. N. 16. Utermann, A. 26. Uetrecht, E. 122. Uetzmann, R. 109.

Vales. A. 22. Vargas Eyre, J. 26. Vasiliu, H. 26. Vayhinger, W. 21. Vegard, L. 135. Veillard, J. 120. Veit, A. 49. Venema, J. 107. Ventur, W. 151. Verderame, Ph. 49. Verkuyl, G. 66. Verrey, A. 76. Vetchy, A. 7. Vetter, A. 71. Vetters, H. 98. Veyrassat, A. 120. Vezin, B. 159. Viethaus, Th. 161. Vielhaber, L. W. 140. Viereck, E. 76. Vierhapper, F. 161. Vierthaler, A. 42. Vogel, A. 115. Vogel, E. 41. 52. Vogel, P. W. 41. Vogel, R. 126. Vögeli, O. 84. Vogler, H. 9. Vogler, R. 96. Vogt, H. 49. Vogt, P. R. 114. Vogt, W. 10. 86. Voigt, A. 21. Voigt, J. 12. Voigt, M. 122. Voigt, W. 76. Volger, R. 151. Völkel, M. 86. Völker, O. 120. Volkmann, W. 7. Volkmer, A. 9. Vollbrecht, W. 30. Vollmann, O. 159. Vollmer, J. 167. Volquardsen, C. 138. Volz, W. 122. Von der Mühll, F. 30. Vornholt, F. 167. Voss, A. 23. 163. Voss, E. v. 68. Vossius, A. 84.

Wachholz, A. 56. Wachsen, O. 27. Wächter, F. 99. Wackernagel, J. 170. Wackers, R. 49. Wagner, 34. 131. Wagner, H. 12. Wagner, L. 135. Wagner, R. 50. 98. 159. 161. 161. Wagner, W. 49. 170. Wahl, B. 22. Waehmer, W. 7. Wahrheit u. Irrtum, 66. Wain, R. 84. Waldherr, F. 68. Waldmann, A. 68. Waldmann, E. 91. Waldschmidt, C. 140. Wallerstein, A. 151. Wallich, P. 60. Walter, E 68. 159. Walter, H. 58. 151. Walter, P. 128. Walther, C. 153. Walther, F. 49. Walther, J. F. F. 151. Walther, W. L. 96. Waltz, H. 42. Walz, W. E. 141. Wanderer, K. 63. Warburg, E., u. G. Leithäuser, 135. Warnecke, F. 130. Warnek, W. 159. Warschawtschik, S. 120. Wassermann, E. 166. Wassmuth, A. 99. Wassmuth, O. 90. Wassner, 56. Was willst du wissen? 168. Watts, O. P. 136. Watzel. R. 98. Waetzmann, E. 163. Weber, E. 69. 106. 140. Weber, H. 95. Weber, K. 151. 151. Weber, O. 114. Weber, R. 49. Weber, W. 102. Weck, G. 28. Weckowski, K. 84. Weddy-Poenicke, W. 159. Wedell, L. 84. Wedemeyer, R. 41. Weele, H. W. van der, 122. Weerts, H. 114. Wegehaupt, H. 7. Wegelin, E. 90. Wegener, A. 76. Wegener, H. 13. Wegerdt. A. 76. Wehl, F. 84. Wehnert, A. 63. Wehriede, E. 115. Wehrli, L. 161. Weicker, G. 70. Weidemann, B. 120. Weidenbach, O. 106. Weidenhaupt, A. 132. Weidenkaff, E. 166. Weidmann, C. 100. Weigang, J. 68. Weigel, F. 138. Weil, B. 78. Weil. E. 63. Weil, P. 132. Weil, S. 132. 159. Weineck, 128. Weinerth, E. 126. Weinstein, A. 84. Weise, F. 41. Weiss, E. 99. 135. 163. Weiss, F. 68. Weiss, G. 26. Weiss, H. 63. 166. Weiss, L. 166. Weissbrodt, 128. Weissenberg, R. 134. Weissenstein, A. 26. Weissmann, S. 84. Weisweiler, J. 136. Weitnauer, K. 58. Weiwers, J. 26. Welde, E. 159. Wellmann, E. 153. Wellmann, O. 96. Welsch, A. 132. Welzhofer, K. 7. Wenck, H. 9. Wendeborn, R. 21. Wendhausen, A. 151. Wendisch, G. 16. Wendt, G. 28. Wenger, L. 7. Wengler, F. 159. Wenke, W. 175. Wennagel, E. 159. Wennagel, P. 21. Wenzel, G. 12. Wenzel, R. 15. Wernekke, 12. Werner, A. 70. Werner, C. W. 21. Werner, F. 98. 151. Werner, H. 126. Werner, J. 7. Werner, K. W. 122. Werner, R. 120. Wernicke, E. 107. Wernsdörfer, P. H. 23. Wesche, G. 153. Wesenberg, W. 120. Wesmöller, F. 94. Wessely, C. 140. Wessling, A. 143. Wessling, R. 127. Westenberger, J. 102. Westendorp, K. 167. Westenholz, R. v. 41. Westerhoff, Th. 49. Wettstein, F. 85. Wetzel, P. 143. Wetzstein, 12. Wetzstein. O. 107. Weysser, P. 63. Wiberg, A. 76. Wickert, F. 167. Widenbauer, G. 108. Wiedemann, A. 151. Wiedemann, C. P. 76. Wiegner, B. G. 26. Wieland, C. A. 96. Wiener, A. E. 41. Wiener, F. 104. Wiener, J. 49. Wiener, M. 10. Wieser, T. 142. Wiesing, O. 86. Wiesmath, F. 106. Wiesner, A. 151. Wiesner, C. 41. Wiesner, G. 76. Wiesner, H. 76. Wilamowitz-Moellendorf, U. v. 94. Wild, K. 13. Wild, L. 76. Wildenrath, H. 21. Wildt, G. 84. Wildt, W. 22. Wilemski. St. 49. Wilharm, K. 42. Wilhelmi, J. 50. Wilke-Dörfurt, E. 26. Wilken, G. 159. Will, E. 114. Will, R. 90. Wille, J. 128. Willert, F. 49. William, J. 129. Willkomm, O. 91. Willner, G. 16. Wilmanns, K. 21. Wilpert, O. 129. Wilson, A. E. 115. Wilson, W. 86. Wimmer, W. 132. Winckler, W. 114. Windeck, C. 172. Windel, H. 55. Windelschmidt, A. 176. Windrath, E. 134. Winker, W. 9. Winkler, A. 143. Winkler, H. 85. Winkler, P. 172. Winter, G. 66. Winter, H. 114. Winter, P. 129. Winterstein, H. 159. Wirsig, W. P. L. 84.

Digitized by Google

Wirth, A. 104. Wirth, F. 166. Wirth, H. 10. 123. Wirths, M. 84. Wirz, J. 92. Wislicenus, A. 9. Wissmann, K. 175. Witkopp, H. 159. Witt, A. 50. Witte, E. 41. Witte, J. 41. Witte. K. 26. Wittek, K. 21. Wittneben, A. 34. Wittneben, W. 159 Wlachoff, C. 115. 132. Wlk, J. 52. Wogau, M. v. 136. Wogt, K. 151. Wohlberedt O. 36. Wohlers, H. E. 136. Wohlgemuth, F. 94. Wojwodoff, St. 120. Wolde, O. 21. Wolf, 52. Wolf, F. 27. Wolf, G. 120. Wolf, H. 126. Wolf, J. 7. Wolf, O. 134 Wolf, S. 63. Wolf, W. 132. Wolff, J. W. A. 84. Wolff, T. 21. Wolff, W. 49. Wölffel, R. 7. Wolffenstein, S. 114. Wolffgarten, O. 151. Wolff-Metternich, Graf L. 151. Wolfheim, R. 120. Wollenberg, J. 159. Wollenweber, W. 54. Wolpiansky, M. 49. Wolski, H. 173. Wolter, J. 120. Woltering, A. 78. Wolter-Pecksen, O. 120. Wolters, H. 114. Wolters, P. 170. Woernle, M. 166. Wrangel, K. G. Frh. v. 153. Wrasky, N. v. 143. Wrede, H. 166. Wrobel, R. 159. Wugk, E. 90. Wund, M. 122. Wunder, A. 173. Wunderlich, G. 76. Wurm, H. 120. Wussow, G. 86. Wuest, A. 163. Wüster, W. 76. Wütschke, J. 109. Wyss, K. v. 41. Wyss, M. v. 120. Wyttenbach, F. v. 126.

Yennaropoulos, N. 120. Yúdice, F. 159.

Zaar, B. 126. Zabel, J. 114. Zach, F. 22. Zäch, W. 84. Zacharzewski, A. 152. Zadik, A. 134. Zahn, C. 90. Zahn, G. W. v. 109. Zahn, K. 163. Zanen, J. P. 91. Zänker, O. 105. Zarth, J. 56. Zatloukal, V. 98. Zechel, W. 120. Zechentmayer, K. 90. Zeddies, H. 140. Zehbe, M. 84. Zehden, A. 84. Zehetmaier, J. 138. Zehme, 123. Zehn, R. 152. Zeine, R. 90. Zeise, O. 98. Zeissig, R. 41. Zeller, 56. Zemke, E. 84. Zenker, 56. Ziegler, K. 84. Ziegler, O. 35. Zielinski, Th. 30. Ziersch, P. 166. Ziersch, W. 60. Ziertmann, P. 95. Ziesemer, W. 104. Zillich, J. 13. Zimels, M. 120. Zimmer, G. 132. Zimmer, M. 78. Zimmermann, E. 34. 152. Zimmermann, G. 114. Zimmermann, H. 163. 166. Zimmermann, K. 76. Zimmermann, W. 84. Zincke, P. 7. Zink, R. 21. Zinzow, W. 102. Zippel, O. 140. Zipperling, A. 76. Zipperling, W. 159. Zitscher, A. 127. Zörnig, W. 27. Zucker, E. 64. Zucker, L. 152. Zufall, M. 84. Zumpe, C. 76. Zweig, E. 16. Zweiger, H. 122. Zwicker, H. 127. Zwirn, J. 21. Zwonitky, N. 21. Zybell, P. 76.

Digitized by Google

Bibliographischer Monatsbericht

über neu erschienene

Schul- und Universitätsschriften

(Dissertationen • Programmabhandlungen • Habilitationsschriften etc.)

Unter Mitwirkung

und mit

Unterstützung mehrerer Universitätsbehörden

Herausgegeben von der

Zentralstelle für Dissertationen und Programme

der

Buchhandlung Gustav Fock

Gesellschaft m. beschr. Haftung

in Leipzig.

Nebst systematischem Sachregister.

XIX. Jahrgang 1907/1908.

Leipzig

Buchhandlung Gustav Fock

Gesellschaft mit beschr. Haftung

1908.

Digitized by Google

Inhaltsverzeichnis.

	Seite									
Statistische Uebersicht der im XIX. Jahrgang des Bibliographischen Monatsberichts verzeichneten Schriften .	1.									
Klassische Philologie u. Altertumswissenschaften . . .	2.	17.	41.	49.	89.	105.	125.	141.	157.	182.
Neuere Philologie. (Moderne Sprachen und Literaturgeschichte)	2.	18.	41.	50.	90.	107.	126.	141.	157.	182.
Orientalia und vergleichende Sprachwissenschaft . . .	3.	19.	42.	52.	90.	109.	128.	142.	159.	183.
Theologie	4.	20.	42.	52.	90.	110.	128.	143.	159.	183.
Philosophie	4.	20.	42.	53.	91.	110.	128.	143.	159.	183.
Pädagogik	4.	21.	54.	91.	110.	129.	143.	160.	183.	
Geschichte mit Hilfswissenschaften	6.	21.	42.	54.	91.	113.	132.	144.	160.	184.
Geographie	7.	22.	55.	92.	114.	132.	144.	161.	184.	
Rechtswissenschaft	7.	22.	43.	56.	92.	114.	133.	144.	161.	184.
Staatswissenschaften u. Volkswirtschaft	8.	27.	44.	64.	96.	116.	133.	149.	168.	186.
Medizin	9.	28.	45.	67.	96.	116.	134.	150.	169.	186.
Beschreibende Naturwissenschaften (Zoologie — Botanik — Geologie — Mineralogie etc.)	12.	34.	47.	78.	100.	117.	136.	153.	175.	189.
Exakte Wissenschaften (Mathematik — Physik — Astronomie, Meteorologie etc.) .	13.	35.	47.	80.	101.	118.	136.	154.	177.	190.
Chemie	14.	37.	48.	82.	102.	120.	138.	155.	177.	190.
Technische und Handelswissenschaften	16.	39.	87.	103.	122.	139.	180.	191.		
Landwirtschaft, Forstwirtschaft	16.	40.	48.	88.	103.	124.	180.	191.		
Bildende Künste	16.	40.	48.	88.	104.	123.	139.	180.	191.	
Musik	88.	124.	180.	191.						
Verschiedenes (Bibliothekswesen, Reden)	16.	40.	48.	104.	124.	139.	192.			
Redaktions-Anzeigen	16.	104.								
Autoren-Verzeichnis	193.									

Anhang:
Systematisches Sachregister.

Digitized by Google

Autoren-Verzeichnis.

Aars, K. B.-R. 4. 91. Abel, O. 34. Abele, T. A. 182. Abendroth, M. 56. Abl, R. C. 102. Abrahamson, H. 56. Abt, A. 13. 89. Ach, A. 186. Achilles, G. 27. Achterfeld, F. 138. Ackermann, D. 116. Ackermann, E. 177. Ackermann, F. 82. Ackermann, H. D. M. 45. Adler, J. 191. Adler, R. 37. Adler, Seligmann u. a. 104. Adolph, E. 7. Adrian, G. 126. Ahammer, Fr. 144. Ahlgrimm, P. 89. Ahrens, H. 67. Ahrens, P. 141. Aichel, O. G. 122. Akerhielm z. Margretelund, Frh. G. v. 67 Alafberg, Fr. 18. Albers, J. 90. Albert, O. 161. Albert, P. V. 56. Alberti, C. 100. Alberts, W. 141. Albertz, M. 159. Albien, G. 53. Albracht, K. 67. Albrand, M. 100. Albrecht, G. 175. Albrecht, K. 180. Albrecht, R. 120. Albrecht, W. 186. Alexander, E. 22. Alexander, J. 150. Allen, L. H. 50. Alles, K. 2. Altenrath, J. 22. Altensperger, A. 189. Alterauge, L. 190. Altheimer, J. 91. Altschul, Th. 104. Alwens, W. 28. Amberg, C. 7. 56. Ambronn, C. 34. Anacker, O. 67. Anderes, E. 169. Anders, E. 91. Anders, H. G. 155. Anderwert, E. 9. Andreas, W. 144. Andrée, H. 144. Aneck-Hahn, H. 28. Angeloff, St. 116. Angström, K. 13. Ankele, H. 169. Ansalone, M. 7. Anschütz, A. 37. Antoni, A. 96. Anz, H. 139. Apelt, A. 88. Apelt, O. 139. Apfelbeck, V. 12. Appel, H. 19. Appenzeller, E. 177. Aps, C. 186. Aptowitzer, V. 19. Arbes, J. 101. Arend, J. P. 100. Arens, P. 34. Arndt, R. 4. Arnold, E. 191. Arnold, G. 43. Arnold, H. R. 82. Arnold, P. 67. Arnold, R. 161. Arnoldt, M. 116. Arnswalder, A. 67. Aron, A. 90. Aronheim, E. 134. Aronson, S. 96. Arx, W. v. 157. Aschenheim, E. 67. Ascher, L. 67. Assmann, P. 43. Aster, E. v. 4. Asteroth, P. 101. Auerbach, H. 80. Auerbach, J. 141. Aufdermauer, E. 150. Auffarth, A. 92. Augustin, B. 153. Augustin, W. 56. Aulhorn, K. 22. Aurnhammer, A. 67. Austerweil, G. 87. Avsarkissoff, A. 116.

Baack, B. 28. Baatz, K. 186. Bach, H. 118. 189. Bach, J. 91. Bach, S. 67. Bachem, J. 104. Bacher, W. 19. Bachl, F. 101. Bachmann, R. 22. 96. Bachur, A. G. 145. Back, A. 161. Back, W. 96. Bacmeister, G. 22. Baden, S. 116. Bading, C. 161. Baege, M. 183. Bahn, E. 110. Bahn, E., E. Fritze etc. 4. Bahrs, K. 54. Bake, Fr. 158. Bakowski, A. 35. Ball, L. de 136. Ballhausen, C. 6. Ballien, M. 67. Bally, W. 175. Balss, H. 161. Baltes, W. 186. Balthasar, P. 45. Baltzer, A. 129. Bambach, M. 92. 145. Bamberger, M. 155. Bandler, A. 128. Bangert, K. W. 47. Bannier, A. 96. Baer, A. 28. Baer, E. 64. 116. Baer, F. 22. 56. Baer, H. 53. Baer, M. 161. Bareinski, M. 107. Bardt, C. 2. Bark, F. 128. Barkhausen, H. 35. Bärner, M. 28. Barnick, P. 96. Barsch, O. 189. Barta, E. 91. Bartels, F. 56. Bartels, K. 169. Bartels, R. 2. Barth, A. 40. 123. 126. Barth, E. 145. Barth, E. A. 56. Barth, W. 96. Barthas, E. 45. Bartz, J. 28. Bartz, K. 139. Bas, R. 67. Basch, A., u. A. Leon 136. Basci, S. 82. Basel, R. 91. Basler, A. 134. Basset, R. 96. Bastgen, H. 54. Bätge, E. 177. Baetke, W. 90. Bauch, G. 4. 110. Bauch, R. 50. Baudler 4. Bauer, A. 28. 90. Bauer, E. 28. 105. Bauer, F. A. E. 28. Bauer, G. 129. Bauer, G. F. A. 67. Bauer, M. 161. Bauer, M. R. v. 64. Bauer, R. 161. Bauler, E. R. 150. Baum, E. W. 45. Baum, J. 139. Baumann, F. 120. Baumeister, E. 16. Baumgarten, B. 126. Baumgarten, E. 7. Baumgarten, F. 89. Baumgarten, G. 28. Baumgarten, R. 169. Baumgarth, R. 82. Baumgartner, J. 11. Baur, A. 18. Baur, E. 28. Baur, H. 161. Bayer, W. 22. Becher, M. 28. Beck, M. 186. Beck, O. 145. Beck, Th. 96. Beck v. Mannagetta u. Lerchenau 100. Becker, A. 107. Becker, A. J. 142. Becker, G. 28. Becker, H. 116. 177. Becker, J. 107.

Digitized by Google

Becker, L. 122. Becker, Th. 9. Becker, V. 37. Becker, W. M. 5. Beckh, H. 142. 159. Beckmann, E. 102. Beckmann, K. 50. Bednarz, G. 89. Beetz, W. 154. Behm, O. 160. Behncke, W. 82. Behnisch, W. 161. Behren, F. W. v. 34. Behrens, A. 56. Behrens, D. 5. Behrens, F. 96. Behrens, K. 67. Beiling, K. 78. Bein, E. 145. Beisenherz, H. 50. Beissinger, H. 169. Beitz, E. 116. Belaya-Rumine 169. Beling, E. 7. Belohlawek, H. 103. Belokopitow, E. 150. Beltinger, A. 67. Bemmann, R. 54. Bencker, M. 89. Bender, J. 56. Bender, K. 56. Bender, O. 117. Bender, W. 96. Bendig, P. 67. Beneke, R. 67. Benjamin, S. 22. Benkard, E. 124. Benkenstadt, N. 67. Bennecke, A. 134. 170. Bennecke, F. 36. Bensemann, H. 136. Benz, M. 48. Benz, R. 50. Bercher, J. 155. Berchtold, J. 67. Berckemeyer, H. 43. Berckheim, Ph. P. Frh. v. 114. Berditschewsky, H. 67. Berendt, F. 42. Beres, A. 56. Berg, E. 91. 92. Berg, F. 16. 122. 150. Berger, A. 50. Berger, G. 22 Berger, H. 186. Berger, H. C. L. E. 170. Berger, M. 56. Bergin, O. 158. Bergius, F. C. R. 82. Bergmann, A. 177. Bergmann, E. 177. Bergmann-Kasperowicz, 150. Bergmann, W. 14. Bergschmidt, A. O. 161. Berkner, F. 96. Berlin, M. 170. Berliner, B. 53. Berliner, Fr. 22. Berlit, O. 129. Bernbeck, O. 47. Berndt, R. 125. Berneck, X. 92. Bernhard, M. 8. Bernhard, R. 120. Bernhardt, A. 186. Bernhardt, H. 22. 170. Bernhöft, F. 145. Bernu, J. 96. Bernoulli, E. 28. Bernstein, A. 170. Bernstein, S. G. 52. Bernt, H. 92. Berolzheimer, F. 161. Bertel, R. 91. Bertschinger, H. 122. Beruti, J. A. 67. Beseler, G. 133. Besenbruch, P. 45. Bessau, W. 145. Besser, M. 161. Beta, E. 18. Betlheim, J. 150. Betzler, E. 161. Beutler, F. 118. Bever, G. 96. Bewerunge, J. 186. Bewerunge, W. 22. Bewig, K. 161. Beyer, B. 92. Beyer, H. 128. Beyer, W. 186. Bezzola, C. 114. Biavaschi, G. B. 56. Biber, A. 18. Bickert, A. 114. Bidner, F. 101. Bieber, D. 49. Bieber, O. 161. Biedermann, A. 41. Biedermann, B. 116. Biel, R. 118. Bielefeld, R. 34. Bielitz, W. 170. Bienemann, O. 170. Bier, H. 54. Bierbaum, K. 170. Bierberg, W. 100. Bierhoff, F. 170. Bierthen, E. 28. Biesantz, A. 145. Biese, A. 129. Bilim, N. A. 28. Biller, S. 67. Billmann, E. 56. Bimler, K. 50. Binding, K. 92. 161. Bing, S. 149. Binn, M. 91. Binswanger, O. 27. Binz, G. 126. Birch, J. 170. Bircher, E. 68. Birckenstaedt, A. 134. Birke, O. 17. Birkholz, H. 168. Birklein, H. 68. Birkmeyer, K. 93. 93. Birnbaum, H. 187. Birt, E. 96. Birt, Th. 5. Bischoff, E. 53. Bisinger, E. 186. Bispinck, F. 170. Bissegger, W. 82. Bissinger, K. 129. Bitter, H. 142. Bitter, L. 9. Bittner, O. 145. Bittorf, A. 68. Bittrich, K. 93. Blaauw, J. 134. Blank, D. 150. Blank, G. 68. Blank, O. 183. Blankenberg, F. 120. Blaschke, M. 190. Blasius, H. 101. Blaess, V. 180. Bleckmann, F. 17. Blell, E. 9. Bleyler, F. 22. Blezinger, O. 170. Blinkoff, C. 37. Bloch, H. 150. Bloch, J. 42. Bloch, S. 9. Blom, A. 82. Blum, O. 22. Blum, R. 56. 68. Blumann, A. 102. Blumberg, M. 170. Blumensohn, B. 45. Blumenthal, H. 82. Blumenthal, P. 187. Bluntschli, H. 28. Boass, A. 161. Boeck, J. H. 149. Bock, O. 54. Böcking, A. 82. Bode, P. 129. Bödecker, F. 102. Bodmer, E. 190. Bogeng, G. A. E. 114. Böger, R. 162. Bogisch, A. 190. Bohlen, A. 158. Bohlmann, F. A. 96. Bohlmann, W. 68. Boehm, G. 68. Boehm, M. 68. Boehme, E. 170. Böhme, M. 68. Boehmer, G. 162. Boehringer, R. 82. Böing, W. 96. Bold, K. 93. Boldt 129. Boldt, A. 162. Bolik, H. 22. Bolkowska, G. 68. Bollag, S. 170. Bolte, F. 5. Bolte, H. 45. Bommes, A. 68. Bongard, O. 186. Bonhoff, K. 68. Bonifazi, E. 82. Bonwetsch, G. 21. Boer, C. de 9. Borchers, E. 178. Bordt, P. 40. Bordukow, M. 168. Born, E. 65. Bornefeld, R. 56. Börner, E. 101. Börner, L. 96. Boerner, O. 129. Borowska-Libkind, W. 68. Borowsky, D. 150. Borrmann, O. 142. Bortz, L. 68. Boesch, E. 170. Bosch, Fr. 47. Bosch, H. 28. Bosch, K. 56. Böschenstein, K. 149. Bosdorf, E. 90. Bosdorff, G. 158. Bose, E. 93. Bosse, A. 8. Bosse, H. v. 65. Bösser, R. 142. Bosshard, H. 178. Böttcher, W. 155. Böttger, R. 186. Böttinger, H. v. 22. Bouilly, L. 45. Bouniatian, M. 65. Bourmoff, Th. 68. Boyd, W. 128. Braasch, F. 178. Braasch, J. 136. Brachmann, W. 50. Brahn, B. 82. Braig, K. 90. 91. Branca, W. 136. 153. Branca, W. u. E. Fraas 100. Brand, K. 14. Brander, V. 183. Brandes, A. 141. 150. Brandes, E. 107. Brandes, M. 68. Brandi, K. 144. Brandis, F. 56. Brandl, R. 53. Brändle, E. 134. Brandsch, K. 90. Brandt, F. 187. Brandt, O. 28. Brandt, P. 82. 168. Brandt, W. 93. Brandts, Th. 9. Brasch, W. 187. Brattig, H. 23. Bratu, T. 50.

Digitized by Google

Brauchitsch, S. v. 149. Bräuer, E. 14. Bräuer, G. 134. Bräuer, K. 145. Braun, A. 68. Braun, F. 136. Braun, H. 187. Braun, K. 170. Braun, L. 9. Braun, R. 23. 132. Brauns, H. 168. Braunwarth, K. 170. Brech 129. Brehm, E. 154. Breit, E. 83. Breitfeld, W. 133. Breith, G. 162. Breithaupt, R. 145. Brendel, B. 190. Brenneisen, C. 68. Brentano, L. 168. Breslauer Akademische Mitteilungen 104. Bressel, H. 155. Bresslau, H. 177. Breuer 136. Breuer, J. 34. Brief, S. 89. Briesen, E. v. 56. Brinckmann, A. 40. 56. Brinkmann, O. 17. Brinkmann, Th. 149. Briskmann, R. 45. Bröcher, J. 18. Brock, W. 68. Brockhausen, H. 11. Brodführer, F. 162. Broggi, U. 47. Broistedt, A. 23. Bröking, E. 28. Bromberg, A. 187. Broszat, W. 36. Bruck, W. F. 100. Brückler, O. 45. Bruckmoser, J. 138. Bruckner, W. 126. Brüggemann, M. 93. Brugmann, K. 3. Bruhns, K. L. 96. Brüne, F. 88. Brunetti, W. 83. Brungs, J. 5. Brünings, W. 9. Brunnen, H. 162. Brunner, A. 83. Brunner, H. 68. Brunst, E. 23. Brunst, H. 23. Brysch, J. W. 68. Bubeníček, J. 114. Buch, E. 28. Buché, P. 97. Büchel, H. 136. Buchholtz, H. 162. Buchholz, P. 91. Buchka, K. v. 93. Büchsel, F. 42. Büchsenschütz, C. 50. Buchwald, M. 56. Buchwald, R. 50. Buckeley, A. 162. Bücking, H. 12. Budde, E. 21. Budde, M. 97. Buder, J. 176. Bühlmann 28. Bührig, W. 56. Bulle ,H. 2. Bulling, F. 68. Bulthaupt, F. 158. Bülz, M. 125. Bünger, G. 23. Büntgen, J. 55. Bunz, M. 10. Burchard, C. 145. Bürck, H. 162. Burckhardt, G. E. 143. Burger, A. 83. Burger, F. 191. Burger, O. 37. Burger, W. 160. Burghardt, K. 45. Burkhardt, H. W. 182. Bürkner, E. 56. Burmeister, E. 23. 28. Burmester, L. 47. Burri, F. 54. Busch, F. 5. Busch, H. 83. Buschor, J. 145. Busse, W. 187. Bussmann, H. 18. Busz, H. G. A. E. 43. 184. Bütow, K. 162. Büttner, E. 144. Butz, F. R. 158. Bystrow, P. 97.

Caire, C. 68. Cairns, W. De Weese 101. Caleb, A. 145. Calker, F. van 162. Calmes, A. 27. Campbell, Th. M. 158. Cantor, M. 36. Capitaine, W. 5. Cappel, P. 145. Carda, K. 80. Cario, F. 37. Casdorf, H. 162. Caselmann, A. 110. Casolteanu, E. 53. Caspari, W. 110. Casper, C. 68. Cattien, H. 56. Cederberg, K. H. 178. Celliers, J. B. 78. Censi, U. 68. Cermak, P. 13. 80. Cerny, J. 107. Chait, J. 170. Chalewsky, F. 68. Chamizer, R. 170. Chary, F. 23. Cherno, F. 68. Chlapowski, A. v. 23. Chorower, Ch. 83. Chotimsky, M. 45. Chramoj, S. 68. Christ, F. 12. Christensen, H. 132. Christie, M. 138. Chun, K. 34. Chwiliwizki, J. 97. Classen, K. 139. Claussen, L. 68. Cobliner, S. 69. Cohen, E. 56. Cohn, E. 97. Cohn, F. 69. Cohn, G. 93. Cohn, J. 159. Cohn, L. 15. 23. 56. Cohn, O. H. 114. Cohnreich, M. 97. Colberg, F. 145. Colemann, L. C. 155. Collaud, L. 28. Collins, M. 142. Comstock, D. F. 36. Conrad-Baldenstein, U. 114. Conradi, J. 20. Constantin, O. 162. Contzen, J. 37. Coppenrath, E. 40. Cords, Th. M. 65. Cordsen, H. Chr. 54. Cornelius, H. 41. Cornu, F., u. A. Himmelbauer 78. Cosack, K. 7. Cosmann, E. 162. Cosmann, Fr. 162. Costabell, O. 168. Coulin, A. 23. Coulon, V. 157. Cramer, F. H. 36. Cramer, Th. 133. Cramer, W. 107. Crathorne, A. R. 47. Cremer, F. 39. Creutz, O. 23. Crohne, W. 93. Cron, M. 27. Crone-Münzebrock 149. Cuno, E. 83. Curschmann, H. 134. Cyprian, O. 57. Czekanowski, J. 117.

Dachs, J. 138. Daffner, H. 88. Dähne, E. 23. Dähnhardt, O. 126. d'Albert, W. 88. Damaskina, N. 150. Damianoff, M. D. 168. Damm, R. v. 57. Dammann, H. 18. Danckwortt, O. 110. Daniel, O. 158. Danielsen, W. 28. 97. Daninger, J. 110. Danneskjold-Samsoe 92. Danziger, M. 97. Darschau, W. 57. Daskalitza, Kofmann, S. 170. Dassow, J. 113. Daub, H. 18. David, O. 170. Davidow, E. 170. Davidson, A. 150. Davies, D. J. 41. Dawidoff 97. Debler, M. 7. de Boer, C. 69. Deck, H. 69. Decker, C. 178. Decker, G. 69. Deecke, G. 89. Defaut, A. 101. Deffner, J. 93. Degenfeld-Schonburg, F. Graf v. 57. Degenhart, F. 2. Degering, P. 144. Deggau, G. 90. Dehio, G. G. 16. Deichsel, G. 153. Deininger, F. 83. Deite, H. 149. Deitmar, J. 69. De la Chaux, A. 139. Delaloye, L. 10. Delbrück, K. 83. Déligeorges, E. L. 54. Dembowska, S. 170. Demmler, Th. 145. Deneke, C. D. 57. Deninger, K. 176. Denkhaus, K. 162. Deppe, O. 107. Derganc, A. 12. de Rooy, P. J. 78. Dessauer, A. 69. Dessauer, F. 93. Dessauer, O. 184. Dessler, B. 69. Dethloff, R. 142. Detlefsen, A. 129. Deussen, W. 5. Deutsch, R. 83. Devaux, C. 69. Dezasse, Graf F. 40. D'heil, R. 69. Dibelius, M. 128. Dicker-Dainow, E. 150. Dickerhoff, H. 158. Didczun, M. 92. Dieckmann, C. 133. Dieckmann, M. 154. Diedrichs, A. 83. Diehl, C. 37.

Digitized by Google

Diehl, F. 162. Diehl, O. 29. Diehl, W. 5. Diels, H. 125. 139. Diemer, R. 57. Dieren, H. 162. Diesbach, H. v. 37. Dieterle, Th. 29. Diethelm, H. 16. Diethelm, M. 153. Dietrich, H. P. 170. Dietrich, W. 114. Dietz, C. 110. Dietz, E. 80. Dietz, W. 83. Diffenbach, L. 170. Dingler, H. 80. Dinslage, E. 83. Diptmar, H. 110. Dirksen, H. v. 23. Disser, R. 134. Dissmann, W. 161. Dittberner, W. 41. Dittler, R. 69. Dittmer, O. 48. Dittrich, C. 23. Dix, R. 57. Dobbertin, F. 69. Doeberl, M. 6. Dobler, P. 81. Dobrachowski, M. 177. Dochnahl, J. 45. Dochow, F. 44. Docter, H. 29. Doederlein, F. 69. Döhmann, K. G. 6. Döhrer, H. 187. Döhring, A. 105. Döhring, O. 162. Dohrn, W. 53. Dold, H. 134. Dolder, E. 50. 191. Döll, A. 150. Doll, J. 54. Dolmatowsky, A. 65. Doelter, C. 102. Dolwezel, F. 57. Dombret, E. 5. Dondorff, J. 139. Donle, O. 69. Donski, L. 155. Doepmann, F. 138. Döpner, E. 65. Dopp, E. 125. 125. Dörfler, S. 105. Dorgerloh, E. 162. Doerinckel, F. 83. Doering, F. 89. Dormann, H. 21. Dorner, O. 154. Doerr, C. 45. Dörsing, K. 81. Dorten, H. A. 162. Doss, W. 145. Dostler, G. 105. Doyé, U. 184. Drabig, P. 23. Drake, F. 97. Dräseke, J. 4. Drawe, R. 122. Drees, H. 113. Drepper, F. 81. Dressler, A. 18. Dressler, H. J. 43. Dressler, W. 119. Drewes 124. Drewitz, M. 23. Drews, P. 5. Dreyer, C. 170. Dreyer, H. 91. Driedger, O. 90. Drobner, B. 37. Drouven, M. 162. Droysen, H. 126. Druckenmüller, A. 168. Drzezga, E. 49. Dübbers, P. 23. Dübell, G. 57. Du Bois, A. 10. Dücker, O. 29. Dulk, F. 69. Dumermuth, M. 81. Duncker, M. 65. Dunér, N. C. 13. Dungern, Fr. Frh. v. 145. Dunker, P. 170. Dünner, L. 114. Dunning, J. C. 149. Dünzelmann, E. 69. Dunzelt, H. 69. Dupont, P. 97. Durand, K. 160. Dürken, B. 78. Durm, L. 69. Durmayer, A. 184. Dürr, L. 176. Dürre, F. 83. Dürrschnabel, K. 37. Durski, St. P. v. 69. Düsterwald, A. 15. Dutz 113. Dützer, A. J. 29. Dybeck, G. 177. Dyckhoff, E. 162.

Ebeling, F. 78. Eberle, A. 170. Eberle, R. 117. Ebersbach, R. 23. Eble, O. 7. Ebner, O. 50. Eccardt, B. O. 139. Eccardt, G. 93. Echarti, K. 23. Echte, A. 23. Eckardt, M. 83. Eckardt, P. A. 29. Eckinger, Th. 105. Eckstein, K. 43. Edenhuizen, B. 97. Edlefsen, H. E. 178. Edlinger, W. 153. Eganowitsch, W. 160. Egerer, H. 180. Egger, K. 57. Eggersdorfer, F. X. 184. Egle, F. 125. Ehlers, E. 34. Ehmer, M. 29. Ehni, O. 171. Ehrenbacher, L. 57. Ehrenberg, H. 65. Ehrenfeld, S. 105. Ehrenhaft, F. 83. Ehret, W. 107. Ehrichs, E. 180. Ehringhaus, F. 5. Ehrlicher, G. 162. Eiber, E. 107. Eichholz, M. 23. Eichhorn, O. 57. Eichhorst, M. 162. Eichler, Th. 83. Eichner, J. 93. Eickelpasch, F. 37. Eickhoff 107. 110. Eickhoff, H. 57. Eigenbrodt, W. 50. Eigl, F. 16. Eilers, F. 50. Eimer, M. 107. Einhart, J. G. 27. Eisele, H. 34. Eisemann, M. 93. Eisenberg, E. 12. Eisenreich, O. 69. Eisler, M. 5. Eiswaldt, A. 23. Eitel, K. 57. Elias, F. 15. Eliasberg, A. 65. Ellenbogen, J. 145. Eloesser, L. 97. Elsheimer, E. 168. Elsler, E. 136. Elsperger, W. 182. Elss, H. 50. Elster J., u. H. Geitel 119. Elter, A. 17. Emlein F. 49. Emmerich, A. 119. Emmerig, O. 50. Emmerling, V. 29. Enax, K. 42. Engau, R. 69. Engel, Ch. 69. Engel, E. 9. Engel, H. 29. 107. Engel, J. 159. Engelbrecht, A. S. v. 162. Engelien, A. 171. Engelmann 129. Engels, C. 145. Engert, J. 183. Engler, W. 155. Enzmann, E. 57. Ephraim, G. 162. Eppinger, P. 83. Equey, A. 142. Erbard, J. 134. Erdheim, J. 69. Erdmann, P. 151. Erfle, H. 119. Erhard, T. 91. Erlinghagen, C. 16. Ernst, G. 149. Esau, A. 119. Esbeck Platen, E. U. v. 145. Esch, E. 57. Espenberger, J. N. 4. Esser, Fr. 122. Esslen, J. 9. Etscheit, A. 23. Eucken, A. 187. Euler, C. 105. Euler, H. 171. Euler, K. 91. Ewald, K. 158. Exner, F. M. 36. 177. Exner, F., u. E. Haschek 13. Exner, H. 132. Exner, O. 162. Eysen, J. 97.

Faas, B. 89. Fabian, H. G. E. 23. Fabrikantoff, N. 151. Facklam, E. 162. Fahrenkamp, P. 50. Falcke, V. 37. 102. Falk, J. 162. Falk, M. 13. Falke, J. 142. Falkenbach, J. 171. Falkmann, E. 93. Faltenbacher, H. 50. Färber, R. 122. Fasbender, J. 182. Fassbender, H. 101. Fastenau, J. 191. Fater, S. 69. Faust, R. 141. Favre, Ch. 151. Fechner, H. 113. Fechner, P. 189. Feddersen, O. M. 49. Feenders, H. 69. Fehr, H. 184. Fehrle, E. 105. Feidel, H. 155. Feierfeil, W. 113. Feigel, A. 88. Feigl, A. 3. Feigl, J. 83. Fein, O. 93. Feise, M. 83. Feist, E. 145. Feist, K. 83. Feistkorn 129. Felber, G. 27. Feld, W. 186. Feldberg, V. 97. Feldmann, O. 184. Fell, H. 162. Fellbaum, F. 69. Fellinger, F. 90. Felsch, H. 97. Felser, H. 120. Fenner, Fr. 143. Ferchlandt, H. 50. Ferdinand,

Digitized by Google

J. B. 93. Fertig, H. 107. Fessel, G. 37. Fest, F. 103. Festschrift f. jurist. Fakultät Giessen 7. Festschrift der Handelshochschule Cöln 40. Feuchtwanger, L. 50. Feuerlein, K. 178. Fick, E. 119. Ficker, H. v. 137. Fiebig, O. 145. Fiedler, A. 134. 163. Fiedler, H. 78. Fiedler, K. 37. Fiedler, M. 57. Fikentscher, F. 57. Fikentscher, O. 93. Finck, F. N. 3. 90. Finckh, J. 29. Findeisen, H. 183. Fink, C. G. 37. Fink, F. 57. Fink, G. 54. Fink, L. 21. Finsler, G. 2. Fischbach, O. 184. Fischer, A. 81. 183. Fischer, B. 19. Fischer, E. 190. Fischer, E., u. E. Abderhalden 15. Fischer, E., u. F. Wrede 138. Fischer, F. 105. Fischer, H. 50. Fischer, K. 29. Fischer, O. 93. 104. 178. Fischer, O. Chr. 168. Fischer, W. 145. 187. Fischer, W. K. 65. Fischmann, W. 69. Flamm, H. 9. Flaskamp, W. 171. Flatau-Dahlberg, L. 50. Flehinger, A. 107. Fleischmann, F. 120. Fleischmann, H. 83. Flemming, W. 124. Flick, K. 29. Fliess, B. 124. Fliess, J. 184. Flink, C. O. 20. Flucke, A. 83. Flügler, A. 149. Focherini, A. 27. Fock, H. 163. Forschmann, J. 178. Foerster, E. 108. 122. Forster, E. 171. Foster, H. H. 143. Foth, E. 29. Fox, M. G. 48. Franck, G. 145. Franck, H. 12. Franck, W. 155. Franck-Marperger, P. 29. Francke, H. 57. Frank, H. 120. Frank, K. 151. Frank, P. A. 83. Frank, R. 7. Franke, H. 163. Franke, O. 52. Fraenkel, A. 57. Fränkel, F. 53. Fränkel, G. 93. Fränkel, R. 110. Frantz, A. 133. Franz, A. 108. Franz, A. R. 108. Franz, H. 92. Franz, R. 88. Fränzel, E. 168. Franzmann, A. F. 176. Fratkin, A. 117. Frauendorfer, M. 57. Frege, L. 145. Frei, H. 15. Frei, W. 69. Freidina, E. 45. Freise, F. 16. Freitag, F. 176. Freund 138. Freund, H. 34. Freund, J. 105. Freund, K. 88. Frey, A. 184. Frey, R. 117. Freytag, C. T. 133. Freytag, W. 53. 91. Freytags Schulausgaben 104. Fricke, G. 132. Fricke, W. 144. Fricker, E. 69. Friedberg, V. 163. Friedebach, F. 57. Friedemann, W. 47. Friedenthal, K. P. 180. Friederici, C. 145. Friedmann, A. 57. Friedmann, E. 37. Friedmann, R. 69. Friedrich, H. 50. Friedrich, J. 57. Friedrich, Ph. 183. Friend, J. N. 178. Fritsche, P. 158. Fritze, A. 83. Fritzsche, O. 122. Fritzsche, V. 4. 129. Frobenius, G. 190. Frobenius, R. 105. Froeber, G. 23. Froehlich, A. 134. Fröhlich, E. 83. Fröhlich, G. 163. Froehlich, H. 153. Fröhlich, O. 27. Fröhlich, W. G. 29. Frohn, E. 157. Froehner, R. 117. Fromm, E. 93. Fromm, F. 69. Frommann, M. 21. Fromme, A. 29. Früh, M. 122. Frühm, Th. 182. Fuchs, A. 21. Fuchs, F. 81. Fuchs, G. 189. Fuchs, H. 3. 42. 44. 163. Fuchs, K. 176. Fuchs, R. 97. 183. Fugger, H. 106. Fuhr, A. v. 163. Fuhr, K. 2. Fuhrimann, H. 70. Fuhrmann, W. 23. Fumoux 70. Furrer, W. 171. Fürsen, O. 132. Fürst, G. Th. 187. Fürst, M. 57. Fuerst, W. 97. Fürth, C. 57. Furtwängler, A. 2.

Gabert, R. 160. Gabriel, O. 180. Gädcke, K. 139. Gaede, U. 139. Gaedecke, K. 34. Gahmig, M. 97. Galitzky, G. 70. Gallati, R. 23. Galle, J. 145. Gallien, W. 129. Galperin-Téytélmann, S. 187. Gambaroff, G. 117. Gamper, J. 159. Gang, W. 49. Ganss, A. 70. Ganss, H. 163. Ganzel 111. Ganzenmüller, W. 184. Garbowski, L. 97. Garbsch, M. 129. Gareis, K. 7. Garssen, H. F. v. 146. Gartenhof, K. 160. Gärtner, H. 34. Gaertner, K. H. 18. Garvens, E. 163. Gasch, R. 129. Gasser, M. 119. Gassner, A. 108. Gaster, B. 111. Gatscha, A. 108. Gatz, E. 151. Gaudig 111. Gaulhofer, K. 153. Gawriysky, D. 20. Gebhard, C. 146. Gebhardt, M. 129. Geheeb, A. 97. Gehne, P. 155. Gehring, F. 70. Geigenmueller, P. 182. Geiger, G. 143. Geiger, K. 119. Geiger, L. 57. 81. Geiger, M. 183. Geiger, P. E. 108. Geipel, A. 57. Geipel, G. 119. Geisenheyner, L. 12. Geiser, J. F. 29. Geisler, W. 171. Geissler C. 15. Geissler, O. 142. Gelfert, J. 20. Geller, F. 163. Geller, L. W. 120. Genève, G. 114. Gensecke, W. 122. Gentes, J. 7. Georg, H. 70. George, A. 57. Georgevitsch, P. M. 176. Georgieff, Ch. 149. Geppert, J. 5. Gerber, H. 155. Gerdes, E. 24. Gerdien, H. 81. Gerding, W. 7. Gerdtell, v. 129. Gerhard, G. A. 17. Gerhardt, A. 54. Gerhardt, H. 171. Gerinstein, E. 171. Gerl, L. M. 96. Gerlach, A. 97. Gerlach, J. 163. Gerloff, W. 27. Germann, G. 70. Gern, A. 43. Gerschmann, J. 70. Gerson, A. 104. Gerum, J. 138. Gessler, A. 126. 178. Getzlaff, E. 106. Geyer, B. 159. Geyer, G. 100. Geyer, K. 58. Gidály, R. 36. Gierke, E. 29. Gies, H. 122. Giese, A. 186. Giesecke 129. Giesecke, C. 184. Giesen, P. 70. Giesen, R. 171. Giessen 5. Gigon, A. 70. Gilli, J. 151. Gillwald, M. 97. Girtler, R. 13. Gisi, J. 78. Gius, L. 136. Glabisz, J. 176.

Digitized by Google

Gladis, C. 49. Glage, G .177. Glahn, A. 37. Glarner, P. 171. Glaser, C. 104. Glaser, G. G. 10. Glaser, K. 128. Glass, M. 111. Glauner, Th. 111. Gleuwitz, F. 70. Glinkiewicz, A. 12. Glogger, P. P. 110. Glomb, K. 114. Glück, G. 108. Gmeiner, J. A. 155. Gmelin, H. 9. Gnann, A. 184. Gnau, E. 5. Gnirs, A. 117. Gnüchtel, E. 20. Goebel, J. 186. Goebel, J. B. J. R. 70. Goebel, K. 12. Goebel W,. 163. Goedecke, A. 151 Göhl 129. Goldberg, J. 24. 134. Goldmann, C. 96. Goldreich, R. 108. Goldschmid, E. 187. Goldschmidt, A. 65. Goldschmidt, H. 83. 156. Goldschmidt, S. 93. Goldstein, M. 134. Goldziher, J. 3. Gollob, E. 192. Goltermann, E. 146. Gompf, A. 178. Göncz, D. v. 83. Gorbate-Garbatti, A. A. 3. Goerens, P. 122. Gores, J. 134. Görges, W., u. A. Nebe 5. Goering, B. 83. Göring. E. 81. Goerlitz, Th. 24. Görnandt, O. 114. Gorowitz, E. 116. Görs, G. 168. Goesseln, C. v. 70. Gothan, W. 136. Gött, Th. 187. Gottschewski, A. 124. Gottschick, J. 187. Gottschling, J. 129. Goetz, H. C. 178. Götz, P. 119. Götzfried, K. 49. Gowronsky, R. 117. Goez, K. 58. Graber, G. 108. Graber, H. 117. Graebke, F. 91. Grabowski, E. 36 Grabski, P. 65. Gradenwitz, B. 70. Gradenwitz, H. 92. Gradenwitz, O. 160. Graf, E. 106. Graff, M. 70. Gramann, Ch. 41. Graemer, O. 163. Granello, L. 105. Gräntz, F. 129. Grape, O. 58. Graeser, B. 124. Grashey, R. 187. Grasshoff, H. 21. Grathwohl, H. 146. Graetzer, F. 58. Graul, W. 78. Grave, W. 177. Graz u. Schomann 129. Grein, H. 129. Greiner, E. 84. Gressler, P. 78. Gretschmann, O. 70. Greuer, M. 29. Grevel, E. 163. Greverus, E. 24. Griffin, N. E. 105. Grigull, Th. 105. Grillnberger, P. O. 105. Grimbach, R. 29. Grimm, H. 29. Grimmel, F. 29. Grisch, A. 153. Grober, D. 70. Gröpler, F. 97. Gros, E. 29. Grosbüsch, J. J. 78. Grosch, G. 133. 184. Gröschl, J. 105. Grosheintz, P. 70. Gross, G. 29. Gross, K. 58. Grosse, B. 93. Grosse, O. 54. Grosse, W. 24. Grössler, S. 114. Grote, F. 171. Grothe, W. 144. Grotowski, Z. 65. Grouven, A. 58. Gruber, F. 70. Grüger, A. 29. Gruhl, W. 84. Grun, W. 16. Grünbaum, E. 70. Grünbaum, H. 178. Grunder, J. 160. Grüneberg, H. 48. Grüner, H. 50. Grünewald, M. 163. Grunow, G. 58. Grünspun, A. 70. Grunwald, H. 10. Gsell, J. 58. Guggenheim, M. 156. Guggisberg, P. 163. Guehery, R. de 43. Guht, A. 114. Guldberg, G. 134. Güldenpenning, W. 185. Gülland, A. 119. Gullstrand, A. 190. Gumperz, R. 10. Gümüscheff, N. G. 58. 114. Gumz, M. 70. Guendel, M. 49. Gundlach, H. 24. Günter, E. 70. Günther, E. 178. Günther, K. O. 151. Günther, S. 12. 137. Güntzberg, B. 65. Günzler, E. 105. Gurewitsch, D. 171. Gurewitsch, R. 10. Gurewitsch-Achselrod, V. 171. Gurowitsch, S. H. 70. Gurski, V. 155. Gut, M. 146. Guthmann, O. 149. Gutknecht, P. 16. Gutmann, L. 97. Gutmann, S. H. 53. Güttler, W. 58. Guttmann, A. 97. Gutzeit, P. 168. Gyr, E. 102. Gyr, F. 29.

Haag, F. 119. Haag, H. 182. Haakh, H. 138. Haane, G. 12. Haarmann, E. 58. Haarmann, H. J. 88. Haas, E. 130. Haas, F. 29. 48. Haas, P. 156. Haase, B. 138. Haass, H. 163. Habenicht, K. 58. Haeberli, L. 182. Haeberlin, J. 97. Habermann, A. 78. Habermann, J. V. 187. Habicht, E. 171. Haebler, C. 24. Hache, F. 49. Hache, R. 124. Hack, Fr. 119. Hackl, R. 49. Hadra, E. 134. Hafermann, C. E. 171. Hagen, E. 24. Hahl, H. 84. Hahlweg, E. 187. Hahn, A. 117. Hahn, H. 98. Hahn, K. 21. Hahn, R. 24. Hahnemann, K. 146. Haidl, H. 13. Hake, P. 5. Halbfass, W. 137. Halle, R. 70. Haller, H. 84. Halperin, J. 70. Halpersohn, S. 151. Hamann, E. 20. Hambruch, P. 114. Hamilton, L. 104. Hammann, J. 43. Hammer, J. 182. Hammer, K. L. 12. Hammerschmidt, W. 186. Hampel, J. 124. Haempel, O. 79. Hanausek, T. F. 12. Hancu, V. H. 138. Händel, O. 108. Hänel, C. 132. Hanel, E. 176. Hangen, F. 103. Haenisch, F., 163. Hannay, J. 24. Hanni, L. 137. Hänsel 130. Hansen, G. 178. Hansen, O. 47. Haentzschel, E. 190. Happach, P. O. 130. Happel, H. 84. Harbitz, F., u. O. Scheel 10. Harder 130. Haering, G. 98. Harms, C. 29. Harms, W. 154. Harnack, A. 91. 183. Harnecker, O. 130. Harrach, A. 50. Harren, W. 96. Hartl, F. 37. Haertl, P. 70. Hartmann 130. Hartmann, E. 10. Hartmann, H. 158. Hartmann, J. 101. Hartmann, K. 2. Hartmann, M. 125. Hartmann, R. 10. 52. Hartmann, W. 9. 102. Hartsch, M. 58. Hartung, J. 146. Hartung, W. 93. Harzer, P. 137. Hase, A. 34. Hase, C. v. 24. Hase, P. 37. Haseman, Ch. 81. Hasenjaeger, M. 149. Hasenöhrl, F. 137. Hasse, K. 71. Hässler, E. 126. Hättich, E. 100. Hauer, G. 171. Hauffe, G. 134. Haug, F. H.

Digitized by Google

54. Haug, P. 151. Haunss E. 58. Haupt C. 84. Haupt, G. 92. Haupt, H. 5. 168. Haupt, R. 139. Haupt, St. 106. Haeuptner, W. 29. Hausberg, H. 130. Hauschild, M. 24. Hauschildt, H. 106. Hausding, F. 24. Hauser, G. 71. Haushalter, F. 171. Hausmann, A. 30. Hausrath, H. 119. Häussler, G. 22. Haussmann, Fr. 163. Hauth, A. 84. Hautle, A. 24. Hautsch, E. 143. Haver, R. 163. Havestadt, Ch. 88. Hawlitschek, K. 119. Hayn, F. 13. Hayward, E. 98. Hazuka, W. 52. Hechfellner, M. 124. Heck, H. 71. Heck, P. 149. Heckelmann, S. 43. Heckhoff 5. Heeg, J. 41. Heftl, F. 178. Hegenwald, H. 20. Hegi, F. 6. Hegi, G. 12. Heid, G. 187. Heidemann, P. 65. Heidrich, K. 79. Heidsieck, W. 58. Heiduschka, A. 37. Heigl, B. 4. Heilborn, E. 58. Heilemann, P. A. 42. Heilenbeck, W. 163. Heilermann, H. 16. Heilmann, W. 146. Heim, F. F. 185. Heimann, St. 58. Heimberger, H. 163. Heimberger, J. 7. Heimendinger, A. 134. Heimsoth, G. 84. Hein, H. 79. Hein, J. 185. Heindl, R. 58. 146. Heine, G. 3. Heinecke, F. 98. Heinemann, G. 51. Heinemann, R. 114. Heinemann, U. 21. Heinen, M. 24. Heinich, R. 47. Heinrich, A. 98. Heinrich, M. 98. Heinrichs, J. 71. Heintz, H. 142. Heintze, G. 163. Heinze, C. 58. Heinzerling 139. Heisenberg, A. 106. Heiten, E. 84. Heitmann, Fr. 130. Heitmann, P. 58. Helbich, H. 10. Helbig, C. 171. Helbing, T. 171. Heldwein, J. 54. Helft E. 65. Heller E. R. 15. Hellinger E. 101. Hellmann, O. 65. Hellmich, W. L. E. 151. Hellmuth, H. 146. Hellner, P. 163. Hellpach, W. 20. Hellweger, M. 119. Hellwig, F. 178. Hellwig, H. 115. Hellwig, K. 7. Hellwig, M. 36. Helm, R. 151. Helmecke, Fr. 18. Helmert, F. R. 81. 190. Hemeling, K. 19. Henderson, P. 177. Henderson, W. D. 79. Hendrichs, F. 163. Henkel, A. 144. Henkel, C. 4. Henkelmann, P. 163. Henneberg, H. 115. Hennecke, F. 30. Henneke, K. 10. Hennemann, F. 171. 187. Hennicke, A. 65. Hennico, F. 30. Hennig, A. 71. Hennig, G. 71. Hennig, W. 93. Henning, K. 146. Henning, W. 92. 120. Henninger, E. 15. Henrich, O. 171. Henrici, E. 168. Hensen, J. 151. Hentze, R. 171. Hepner, J. 115. Hepp, K. 7. Herford, H. 41. Herholz, B. 156. Hering, H. 21. Hering, K. F 43. Hering, P. 108. Heritzsch. F. 136. Herkt, F. 24. Hermandung, A. 54. Hermann, E. 125. Hermann, H. 151. Hermann, J. 183. Hermann, R. 79. Hermelink, H. 130. Hermenau 111. Hermer,B. 190. Herold, J. 186. Herold, V. 84. Herrmann, A. 158. Herrmann, F. 84. 88. 115. Herrmann, K. 155. Herrmann, O. 134. Herrmann, P. 84. Herrmann, R. 133. Herrschel, P. 120. Herschfinkel, H. 84. Hertel, K. 185. Hertel, W. 71. Hertwig, O., u. H. Poll 34. Hertz, St. 10. Hertzell, C. 98. Hertzer, G. 44. Herwig, P. 71. Herz, O. 37. Herzberg 24. Herzfeld, E. 49. 98. 121. Herzog, A. 178. Herzog, F. 58. Herzog, R. 163. Hescheler, J. 30. Hess, V. F. 13. 36. 138. Hesse, E. 187. Hesse, G. 71. Hessler, E. 71. Hetzer, O. 9. Heuer, W. 53. Heusner, R. 187. Heuss, L. 134. Heussel, G. 13. Hevesy, E. v. 168. Heyd, Th. 122. Heyde, M. 30. Heydemann, H. 164. Heydemann, J. 30. Heyden, K. 58. Heyderhoff, J. 55. Heye, R. G. H. 71. Heyfelder, E. 4. Heyl, A. 191. Heyl, J. A. 116. Heymann, L. 164. Heymann, P. 142. Heyn, J. 146. Heyse, E. 164. Heyser, E. 146. Hicks, W. L. 84. Hieber, H. 40. Hiemesch, H. 84. Hiendlmaier, H. 37. Hiessl, M. 119. Hiestand, O. 15. Hilb, E. 119. Hildebrand, E. 10. Hildebrandt, K. 37. Hildebrandt, W. 171. Hildenbrand, R. 183. Hill, F. 15. Hillebrand, C. 137. 177. Hiller, K. 164. Hillmann, E. 51. Hilpert, H. 176. Hilzheimer, M. 189. Hinckel, J. 43. Hindenberg, W. 135. Hinrichs, W. 71. Hinrichsen, R. 171. Hinsch, E. 146. Hinterlach, E. 84. Hintze, A. 34. Hintze, K. 58. Hinz, P. E. 149. Hippel, R. v. 24. Hirsch, 134. Hirsch, C. 93. Hirsch, E. 71. Hirsch, H. 30. Hirschberg, E. 115. Hirschberg, H. H. 160. Hirschel, G. 151. Hirschfeld-Kassmann, H. 171. Hirschfeld, L. 71. Hirschowitz, A. 146. Hirst, T. O. 51. Hitschmann, E., 84. Hitzeroth, C. 18. Höber, F. 191. Hoceovar, F. 13. Hochgürtel, P. 24. Hochschild, E. 24. Höck 130. Höcke, M. 151. Hoddick, E. 58. Hodermann, M. 125. Hofbauer, G. 15. Hofbauer, K. 6. Hoff, J. 71. Hoff, J. H. van't 15. 156. Hoffer, M. 113. Hoffmann 126. Hoffmann, A. 17. Hoffmann, E. 141. Hoffmann, F. 65. Hoffmann, H. 4. 164. Hoffmann, J. 190. Hoffmann, M. 157. Hoffmann, O. 91. Hoffmann, R. 9. Hoffmann, W. 89. Hoffmann-Krayer, E. 126. Hoffmeyer, C. W. 71. Hoffschulte, H. 5. 7. Hofherr, A. 90. Höfling, R. 71. Hofmann, G. 182. Hofmann, H. 24. Hofmann, K. L. 164. Hofmann, R. 24. Hofstaetter, W. 108. Hofstein, H. 71.

Digitized by Google

Hohenstein, A. 93. Hohlfeld, P. 58. Hohmann, W. 141. Höhn, H. 184. Höhn, M. 24. Höhnel, F. v. 12. Höhnel, F. v., u. V. Litschauer 79. Höhnemann, E. 130. Hohorst, C. v. 37. Holer, O. 7. Holl, M. 10. Holland-Letz, R. 71. Höller, K. 111. Hoeller, V. 155. Hollstein, O. 100. Holm, Fr. 185. Holm, R. 190. Holste, C. 71. Holstein, J. 164. Holsten, R. 125. Holthusen, T. 190. Holthusen, W. 115. Holtz, K. 7. Holzapfel, W. 6. Holzgraefe, W. 126. Holzinger, J. 172. Homeyer, R. v. 71. Hommelsheim, F. 45. Homuth, O. 172. Hoeniger, H. 164. Hönigswald, R. 53. Hopfner, F. 13. Höpker-Aschoff, H. 58. Hoepner, J. 51. Hoppe, H. 30. Hoppe, P. 125. Hoppe, W. 113. Hora, P. 106. Hörig, R. 133. Hörler, E. 172. Horn, A. 30. 111. Horn, H. 178. Horn, J. 143. Horn, M. 37. Hörnig, K. O. 43. Hörnstein, F. 15. Hornung, T. G. 100. Horovitz, A. 143. Horovitz, S. 109. Hoerschelmann, W. v. 40. Horster, P. 169. Horwitz, L. 94. Hosch, P. H. 71. Hoschander, J. 19. Hosius, C. 49. Hotz, G. 45. Hötzel, W. 8. Howe 130. Hoyer, H. 146. Hoz, H. A. 37. Hübbe, J. 58. Hübner, H. 84. Hübner, O. 37. Hübner, P. 164. Hübner, W. 90. Hudler, W. 151. Hüfner, A. 144. Hugentobler, J. 71. Hugershoff, R. 36. 119. Hulme, J. E. 84. Hülsberg, B. 146. Hülsmann, L. 58. Hülst, F. v. 164. Hultzsch, E. 20. Hunaeus, G. 30. Hundeshagen F. 122. Huntemüller, O. 135. Hunzinger, A. W. 128. Hupperz, R. 177. Hüppi, A. 54. Hürlimann, M. 58. Hurwitz, P. 59. Hüsgen, K. 160. Husserl, M. 108. Huth, E. 185. Hüttig, Fr. 47. Hüttlinger, A. 84.

Jaberg, K. 18. Jacob, Fr. E. 65. Jacob, G. J. 59. Jacobi, E. 164. Jacobi, F. 71. Jacobius, H. 158. Jacobs, G. 65. Jacobs W. 20. Jacobs W. A. 48. Jacobsen, C. L. 84. Jacobsohn, L. 187. Jacobsohn, Sch. 71. Jacoby, W. 96. Jaffe, S. 182. Jagemann, E. v. 30. Jäger, P. V. 111. Jahn, E. 59. Jahn, J. J. 154. Jakobiec, J. 108. Jamashita, R. 172. Jampolski, F. 71. Janiczek, K. 113. Jansen, K. 51. Jansen, M. 53. Janson, C. 48. Janssen, Th. 98. Jantsch, G. 84. Januschke, H. 111. Janzen, O. 101. Jaquet, J. 187. Jasnogrodsky, L. J. 45. Jastrow, F. 180. Jaumann, G. 14. Ibach, E. 133. Ichok, F. 14. Ichon, E. 21. Ickert, F. 71. Idel, W. 130. Ideler, R. 126. Idenhoff, H. 164. Jeanneret, Th. 151. Jeglinsky, W. 59. Jekeli, H. 111. Jellinek, G. 94. Jena, C. 84. Jena, Ch. v. 59. Jenisch, R. 172. Jentsch, H. 111. Jerzykowski, Z. 88. Igel, J. 176. Jimori, M. 71. Iklé, R. A. 59. Ilgenstein, E. 144. Ilieff, J. 30. Ilnicki, E. 119. Iltz, J. 126. Immelmann, R. 71. Joachimsen, P. 90. Jobst, F. 17. Jockers, H. 30. Joël, R. 125. Johann, W. 30. Johannes, R. 41. Johannsen, Th. 30. John, F. 119. John, K. 71. Johnson, Th. 84. Jollos, A. 155. Jonas, M. 94. Jones, H. D. 91. Jongmans, W. J. 79. Joos, A. 59. Jordan, H. 36. 101. Jordan, L. 3. Jordt, H. 156. Jost, Fr. 138. Jost, H. 30. Joester, K. 81. Joetten, E. 146. Ipfelkofer, A. 111. Irmscher, C. 121. Isay, R. 164. Iselin, H. 10. Isemer, F. 98. Isenberg, K. 183. Isenburg, R. 27. Israel, A. 151. Israel, W. J. 172. Israelowitz, S. 45. Israilitin, Ch. 72. Issakówitsch, A. 79. Ites, M. 157. Itzina 98. Jucker, A. 72. Judt, J. 72. Juillerat, E. 79. Julius, L. 8. Jung 12. Jung, E. 8. 72. Jung, G. 172. Jung, W. 187. Junge, G. 2. Junghanns, R. 43. Junghans, O. 172. Jungmann, K. 159. Junker, F. 37. Junker, M. 185. Jürgens, P. 172. Jürgens, V. 84. Jürgensmann, W. 90. Jürst, H. G. 178. Jüsgen, H. 151. Iwanoff, B. 79.

Kaatz, L. 146. Kabel, P. 51. Kabitz, W. 143. Kadowaki, Sh. 72. Kaftan, J. 159. Kagarlitzky, S. 172. Kahl, W. 164. Kahle, W. 130. Kaehler, P. 146. Kahn, A. 94. Kahn, C. 72. Kahn, L. 164. Kahrs, E. 38. Kaim, H. 156. Kaisenberg, G. 146. Kaiser, W. 5. Kalau v. Hofe, B. 164. Kalefeld, F. 135. Kalichmann, H. 151. Kalischer, L. 72. Kalischer, S. 43. Kalischewskij, M. 100. Kall, A. 22. Kallen, G. 160. Kallenbach, H. 72. Kalmus, H. T 15. Kalvelage, H. 24. 59. Kamienstschikoff, N. 177. Kamieth, J. 164. Kaminski, G. 79. Kammel, W. 3. Kaemmerer, H. 38. 59. Kammerer, O. 123. Kämper, O. 185. Kantorowicz, W. 72. Kanus, G. 115. Kapp, J. 102. Käppele, L. 172. Kappis, M. 135. Karaki, Y. 72. Karamitsas, J. 190. Karas, H. 72. Karlowa, O. 127. Karny, H. 12. Karrer, U. 84. Karsch, B. 18. Karstedt, F. O. 144. Karsten, B. J. 84. Kartuschanskaja, J. 72. Kartzke, G. 90. Karwehl, H. 65. Kascher, S. 98. Kasparek, G. 72. Kassbaum, H. 164. Kassel, P. 115. Kästner, A. 53. Katel-Bloch, R. 72. Kätelhön, E. 161. Kater, Th. G. A. 159. Katzenellenbogen, E. W. 72. Kauffmann, M. 151. Kaufmann, A. 94. Kaufmann, E. 72. Kaufmann, F. 117. Kauf-

Digitized by Google

mann, H. 42. Kaufmann, R. 98. Kaul, R. 72. Kaulfers, W. 59. Kautzsch, J. 121. Kaysel, P. 24. Kayser, F. 72. Kayser, G. 94. Kaznelson, H. 172. Kaznelson, M. 172. Keckeis, G. 51. Keding, W. 84. Kegel, M. 143. Kekischeff, N. 72. Kekule v. Stradonitz, R. 182. Kelle, F. 54. Kelle, W. 185. Keller, A. 72. Keller, H. 98. Keller, J. 110. Keller, O. 121. Kellner, W. 146. Kempe, K. 59. Kempe, M. 38. Kempski, E. 40. Kende, O. 7. Keppler, F. 141. Kerb, J. W. 138. Kern, O. 125. Kerner, S. 30. Kersandt, F. 96. Kerstan, K. 100. Kersten, W. 164. Keseling, F. 89. Kessel, O. G. 30. Kesseler, W. 38. Ketterer, M. 59. Kettner, E. 151. Ketz, A. 72. Keusch, Ib. 172. Kewe, A. 183. Kewes, H. 157. Khostikian, M. 159. Kiehl, H. 139. Kiekebusch, A. 106. Kiermayr, H. 72. Kiesel, M. 146. Kieser, Fr. 132. Kinne, H. 94. Kippenberg, B. 164. Kirbach, C. 24. Kircher, C. 84. Kircher, E. 137. Kirchhoff, E. 72. Kirchhoff, R. 72. Kirmayer, R. 118. Kirmse, O. 149. Kirschberg, P. 43. Kirschner, P. 169. Kirste, E. 130. Kisch, W. 146. Kischke, R. 101. Kissel, F. 5. Kisser, J. 124. Kissler, H. 164. Kissling, J. B. 55. Kistler, H. 24. Klaeger, M. 146. Klamroth, A. 24. Klamroth, W. 94. Klapötke, A. 18. Klasing, A. 59. Klatte, F. 84. Klaus, E. 27. Klausner, G. 51. Klawitter, E. 151. Kleberger, W. 88. Klee, Fr. 91. Klee, G. 8. Klee, R. 18. Kleffel, H. 172. Klein, C. 172. Klein, E. 72. Klein, H. 164. Klein, O. 146. Klein, Ph. 111. Klein, R. 3. Kleineberg, J. 94. Kleinecke, G. 24. Kleiner, E. G. 40. Kleinfeldt, E. 154. Kleinfeller, G. 133. Kleingünther, H. 2. Kleinschmitt, A. 84. Klemm, W. 135. Klempau, F. 81. Klempin, W. 117. Klemt, F. 79. Klestadt, W. 72. Klette, E. Th. 141. Klever, H. 138. Kliebert, H. 59. Klieu, E. 43. Klingatsch, A. 47. Klinge, F. 45. Klinge, H. E. 98. Klinger, A. 94. Klinke, W. 143. Klinsmann, H. 164. Klobasa, C. 14. Klopstock, F. 135. Klose, G. 191. Kloss, M. 123. Klövekorn, J. 51. Kluge, W. 133. 137. Klump, W. 158. Klunker, H. P. 72. Kluth, E. 127. Knaake, E. 132. Knabe, K. 5. Knapmann, K. 65. Knapp, B. 135. Knauer, J. 189. Knauer, R. 4. Kneisel, R. 48. Knell, W. 172. Kneubühler, E. 10. Kniep, H. 176. Knierim, H. 135. Kniest. 130. Knipowitsch, N. 100. Knobloch, H. 130. Knochendöppel, C. 137. Knoke, F. 125. Knoop, W. A. 149. Knopp, K. 36. Knöringen, W., Frhr. v. 147. Knörk, M. 41. Knott, R. 113. Knotte, E. 72. Kobbe, W. 121. Kobel, O. 30. Kobelt, Ph. 151. Kobert, R. 187. Koch, F. 5. Koch, G. A. 79. Koch, H. 44. Koch, H. L. 143. Koch, M. 21. Koch, P. P. 81. Koch, W. 30. 98. Kochen, E. A. 47. Köcher, O. 59. Kock, H. 30. Kock, K. 124. Kohl, A. 59. Köhler, A. 47. Köhler, E. 115. Köhler, F. 85. Koehler, K. 42. Koehler, O. 157. Koehler, P. 34. Köhler, R. 30. Koehler, W. 4. Kohlhepp, A. 172. Kohlmann, H. 79. Kohlschütter, E. 36. Kohn, G. 155. Kohn, P. J. 159. Kohn, R. 59. Kohn, S. 72. Kohnen, W. V. 79. Koht,H. 144. Kohts, R. 172. Koldewey, H. 59. Kolfhaus, O. 106. Koelker, A. H. 121. Koller, J. 45. Kollmann, K. 94. Koellreutter, O. 94. Kompert, P. 65. Konjetzny, W. 2. König. 128. König, A. 25. 121. König, B. 15. König, C. E. 25. Koenig, L. 94. König, P. P. 81. König, R. 101. Königer, H. 72. Königsberger, A. 8. Koenigsberger, E. 59. Koenigsberger, L. 81. Konitzer, A. 98. Konow, W. 172. Koolwyk, M. van. 59. Koop, H. 12. Kop, A. C. C. van der. 51. Kopka. 130. Köpke, E. 10. Kopp, P. 169. 185. Koppel, R. 45. Körbel, A. 110. Koerber, N. von. 115. Körbs, A. 85. Kormann, B. 12. Kornatz, E. 101. Körner, G. 55. Koerner, Th. 121. Körte, A. 125. Korte, H. 38. Kortz, F. 130. Kosakow, J. 73. Koser, F. 172. Koser, R. 127. 132. Kossew, P. 65. Kosswig, R. 98. Kostka, C. 137. Koestler, G. 178. Köstlin, E. 81. Kostlivy, J. 102. 119. Kotelmann, P. 38. Kother, F. 25. Kottenbach, R. 14. Kötting, W. 96. Kottmeier, Th. 25. Kracek, R. 25. Kraef, H. 73. Kraft, A. 30. Krage, P. 100. Kraegelin, P. 20. Kraelitz-Greifenhorst, F. v. 160. Krali, A. 154. Kraemer, A. 85. Krämer, E. 124. Kramer, F. 98. Kramer, H. 154. Kramer, J. 81. Krämer, R. 34. Kramer, R. 103. Kramer, W. 59. 94. Kranel, M. 43. Kranich, J. 73. Kranichfeld, V. W. 164. Krantz, E. 30. Kränzlin, G. 118. Krauel, M. 59. Kraus, Ch. 21. Kraus, P. G. 2. Krause, C. 123. Krause, E. 125. Krause, F. 9. 114. Krause, O. 147. Krause, W. 25. Krauss, H. A. 136. Krauss, R. 187. Krausse, A. H. 34. Krauth, K. 110. Kräutlein, J. 143. Krčmař, J. u. R. Schneider. 14. Krebs, R. 85. Kreiliger, J. 10. Kreis, H. 14. Kreisler, E. 3. Kreissle, Edler v. Hellborn. 113. Kreiten, H. 55. Krempl, A. 151. Krenzer, O. 113. Kreschnička, J. 111. Kretschmar, A. 108. Kretzschmar, H. 102. Kretschmer, M.

Digitized by Google

172. Kreutzer, C. 15. Krey, E. 185. Kreyes, A. 128. Krichel, E. 164. Krieg, L. 30. Krieg, W. 176. Kriegsmann, N. H. 133. Kriener, W. 59. Krimphoff, W. 130. Krinner, P. 94. Kroh, F. 73. Krohn, F. 2. Kröhnert, R. 108. Kron, N. 73. Krönig, H. 164. Krsnjavi, B. 85. Krücke, H. 165. Krug, H. 47. Krüger, F. 172. Krüger, O. 149. Krüger, P. 128. Krueger, R. 172. Krüger, W. 73. Krull, R. 147. Krumbach, Th. 34. Krumbacher, K. 49. Kruse, G. 151. Kruse, H. 27. 43. Krüss, E. 25. Kryznan, St. 188. Krzych, J. 98. Ktenas, K. A. 100. Kübel, K. G. J. 102. Kubitz, F. 165 . Kubler, C. 156. Kubler, F. W. 88. Kübler, J. 59. Kuchenbaecker, A. 59. Küchenthal, W. 25. Kuczewski, O. 35. Kühl, H. J. 85. Kuhn, A. 185. Kuhn, F. 59. Kuhn, G. 79. Kühn, G. 102. Kühn, H. 65. Kühn, M. 172. Kühne, A. 135. Kuhne, A. 147. Kühner, H. 98. Kulakowsky-Sbarsky, H. 73. Külbel, W. 59. Kulenkampff, D. 73. Kulenkampff, R. 25. Kulot, H. 185. Kummer, A. 177. Kummer, S. 21. Kundt, E. 18. Kunin, R. 30. Kunst, A. 172. Kunze, P. 94. Kunze, R. 85. Kunze, W. 79. Künzle, E. 27. Kunzmann, W. 106. Küper, W. 30. Kupka, P. 139. Kurrer, O. 73. Kuerschner, H. 141. Kürsteiner, J. 151. Kurth, H. 169. Kurz, A. 130. 143. Kurz, K. 14. Kuschnir, M. 30. Küster, F. 43. Kutscher, A. 182. Kuttner, E. 73. Küttner, E. W. 178. Kuttner, P. 73. Kynast, K. 53.

Laak, W. 30. Laan, P. A. van der. 17. Labhardt, H. P. 85. Lachmann, K. 165. Lachmann, R. 79. Lachmann, W. R. 59. Lackmann, W. 10. Ladebeck, H. 98. Ladner, C. 45. Ladwig, E. 149. Lagrive, G. 31. Lahusen, J. 144. Lambertz, M. 106. Lämmermayr, L. 118. Lammeyer, J. 42. Lampa, A. 36. Lampe, K. 160. Lampe, M. 53. Lanckoronski, L. 25. Landau, J. 188. Landau-Gumplowicz, H. 65. Landgrebe. 128. Landolt, H. 138. Landsberg, H. 165. Landsberger, A. 147. Landsberger, F. 180. Landsiedl, A. 111. Landsteiner, K. 10. Landström, J. 73. Lang, V. v. 81. Lang, W. 118. Langbehn, W. 188. Lange, G. 192. Lange, G. H. 43. Lange, J. 108. Lange, M. 119. Langenbach, P. 165. Langenkamp, W. 31. Langer, C. 158. Langer, K. 45. Langer, P. 124. Langstein, L. 31. Lansemann, H. 165. Lardelli, A. 10. La Roche, R. 35. Laskowitz, A. 135. Lassbiegler, H. 18. 51. Last, E. 85. Latacz, E. 147. Laub, J. 81. Laue, E. 115. Lauer, L. 155. Lauerer, G. 94. 165. Laumann, Th. 177. Lauter, L. 111. Lawaczeck, P. H. 85. Lebius, O. 185. Lecher, E. 190. Lechner, A. 8. Lechner, F. 2. Lechner, K. 111. Le Coq, A. v. 159. Lederer, M. 118. Ledl, A. 106. Leemann, J. 73. Lefèvre, K. U. 85. Lefèvre, P. 124. Legers, P. 55. Lehmann, A. 172. Lehmann, E. 154. Lehmann, F. 5. 98. Lehmann-Haupt, C. F. 4. Lehmann, P. 192. Lehmann, v. 130. Lehmberg, P. 25. Lehndorff-Preyl, A. H. v. 25. Lehnerdt, F. 31. Lehr, Fr. 142. Leick, W. 111. Lejeune gen. Jung, E. 31. Leihener, E. 108. Leiningen, W. Graf zu 192. Leipuner, E. 117. Leiser, H. 85. Leisering, K. 158. Leisi, E. 125. Leistner, R. 18. Leitinger, R. 137. Leitner, A. 73. Leky, M. 106. Lemberger, A. 53. Lemcke, Ph. 169. Lemmen, A. 5. Lengfellner, K. 135. Lenoir, E. 59. Lenz, G. 88. Leo, E. H. L. J. 60. Leo, F. 151. Leonhard, H. 130. Leonhardt, R. 38. 108. Leontief, W. 66. Lerch, A. 137. Lerch, R. 66. Lersch, E. 60. Leser, G. 149. Leuchs, K. 79. Leuchtenberger, K. 156. Leuthold, H. 144. Levetzow, Th. v. 94. Levien, G. 43. Levinger, O. 60. Levy, A. 159. Levy, E. L. 60. Levy, H. 20. Levy, R. 172. Lewe, V. 81. Lewinsohn, A. 178. Lewitau, J. 98. Lewite, M. 88. Lexer, K. 98. Leyers, F. 165. Licht, G. 165. Lichtenfels, O. 102. Lichtenhahn, F. 73. Lichtenstein, L. 180. Liebe, K. G. 98. Liebert, M. 115. Liebezeit, G. 25. Liechtenhahn, K. 85. Lienemann, K. 108. Lienhop, A. 36. Liepmann, M. 133. Liermann, O. 130. Lieske, W. 172. Liewald, K. 130. Lifschitz, L. 73. Ligneris, M. des. 172. Lilienthal, F. v. 115. Lincke, E. 60. Linde, M. 73. Lindemann, E. A. 98. Lindemann, F. 36. 137. Lindemuth, A. 152. Lindenmayer, O. 60. Lindhorst, F. 31. Lindner, H. 130. Lingelsheim, A. 176. Linke, P. 53. Linker, A. 103. Lion, L. 66. Lippa, E. v. 94. Lippstädt, D. 135. 173. Lipschütz, A. 152. Lischnewska, M. 104. Lissiansky, E. 98. Lissner, J. 44. List, W. 147. Liszt, F. v. 8. Litty, A. 47. Liwschitz, G. 173. Locher, F. 73. Löffler, E. 81. Loeffler, F. 94. Löffler, K. 3. 85. Löfstedt, E. 2. Löhlein, W. 31. Lohmann, W. 188. Lohmeyer, R. 102. Lohr, E. 137. Lommer, F. X. 113. Loening, R. 115. Loofs, F. 4. Lopatine, B. de. 173. Loepfe, A. 25. Loercher, A. 49. Lorenz, B. 110. Lorenz, E. 165. Lorenz, H. 43. Lorenz, L. 165. Lorenz, P. 41. Lorenzi, R. 118. Lorle-

Digitized by Google

berg, O. 189. Loesche, J. 51. Löschke, M. 117. Loesdau, B. 165. Losenhausen, P. 8. Losev, G. 85. Losinsky, A. 152. Loske, St. 147. Lotze, A. 19. Lotzer, Ph. 173. Loubser, J. N. W. 73. Lourens, L. F. D. E. 152. Loew, E. 25. Löwensohn, W. 73. Löwenstein, S. 115. Löwenthal, M. 25. Löwe, E. 35. Lua, M. 73. Lübeck, K. 6. Lublin, M. 79. Lübke, F. 73. Lucas, R. 165. Lucius, F. 31. Luckenbach, H. 106. Luckow, E. 45. Lucks, H. 31. Lüders, H. 4. Lüders, M. 173. Ludewig, A. 184. Ludewig, P. 102. Ludewig, P. A. 111. Lüdke, G. 89. Ludowigs, K. H. 188. Lüdtke, F. 118. Ludwich, A. 126. Ludwig, A. 2. 127. Ludwig, F. 21. Ludwig, G. 94. Ludwig, K. 154. Ludwig, V. 55. Ludwig, W. 173. Luftensteiner, H. 156. Luginbühl, R. 132. Lühmann, J. 108. Lühr, W. 108. Luksch, E. 38. Lundius, B. 19. Lung, G. 88. Lungwitz, H. 152. Lüning, O. 85. Lünsmann, C. 169. Luppold, A. 115. Lurie, S. 73. Lüsing, K. 173. Lustig, F. 38. Luther, A. 38. Luther, R. 60. Lüthgen, E. 88. Lüthy, O. 54. Lüttke, G. 55. Lutz, F. J. 183. Lutz, K. 185. Lutz, W. 8. Lützen, L. 2. 106. Lützow, E. 117. Lux, K. 142. Lyding, H. 173. Lyncke, K. 165.

Maack, R. 111. Maag, R. 38. Maas, F. 73. Maas, R. 121. Maas, S. 165. Mc. Combie, H. 38. Mac Dougall, F. H. 178. Mach, E. 47. Mache, H. 36. Mache, H. u. J. Tagger. 36. Mack, K. 106. Macke, A. 98. Maecker, A. 38. Mader, A. 119. Mäder, E. 152. Magaliff, R. 10. Magen, O. 73. Mager, H. 189. Magnus, A. 147. Magnus, G. 173. Magnus, R. 8. Maier, A. 132. Maier, F. 52. Mainer, O. 165. Major, E. 48. Makijewsky, R. 73. Mallison, H. 156. Malsen, H. Frh. v. 79. Mampel, J. 38. Mandorpf, P. 25. Manevitch, F. 173. Mangold, E. 60. Mann, A. 85. Mansfeld, J. 15. Manuel, W. 135. Marc, R. 38. Marchand, W. 35. Marchlewski, B. 147. Marcour, J. 165. Marcowitsch, J. 31. Marcus, H. 31. Mariam, Th. 178. Marian, J. 66. 150. Mariupolski, S. 73. Mark, H. 85. Markau, K. 155. Maerkl, H. 73. Markowitsch, Sch. 98. Markowitsch, Z. St. 169. Marlam, Th. 178. Marloh. 14. Marquardt, H. 124. Marschoff, A. 31. Martens, E. 158. Martens, M. 147. Martin, A. 121. Martin, R. 44. Martini, A. 165. Martini, W. 150. Martinoff, W. 190. Marx, E. 81. Marx, F. 38. Marx, H. 85. 173. Marx, R. 94. Maerz, M. 31. Maschke, R. 133. Maschke, E. 79. Massig, P. 173. Massini, R. 46. Masur, K. B. 165. Mathias, F. X. 191. Mathies, A. 31. Mattersdorff, W. 9. Matthaei, K. 108. Matthaei, W. O. 123. Matz, E. L. 19. Matz, H. 31. Mau, H. 124. Mauer, H. 186. Maurer, O. 3. Mauron, L. 85. Mautz, O. 21. May, F. 60. May, O. 73. 108. May, S. 17. Mayenfisch, H. 25. Mayer, A. 176. Mayer, E. 73. Mayer, J. R. 156. Mayer, M. E. 165. Mayer, O. v. 85. Mayer, R. 113. Mayer-Moreau, K. 42. Mayr, G. 12. Mayrhofer, O. 19. Maysels, V. 188. Meckelburg, R. 31. Mecklenburg, W. 85. Meerwarth, H. 55. Meier, J. 53. 119. Meindl, F. 114. Meinheit, K. 47. Meisel, K. 60. Meisenbach, C. F. O. 177. Meiser, K. 2. Meiser, O. 2. Meisner, W. 135. Meissner, C. W. 98. Meissner, E. 14. Meister, J. 35. Melichar, L. 35. Meller, O. 66. Melzer, G. 60. Mende, E. 73. Menderer, O. 143. Ménégoz, F. 128. Meng, A. 152. Menke-Glückert, E. 20. Merabian, G. 117. Mering, E. 147. Mering, E. v. 60. Merker, A. 96. Merker, P. 115. Merkert, H. 115. Merkle, S. 6. Mermod, R. 98. Merres, E. 173. Merten, R. 91. Mertens, A. 60. Mertens, F. 102. 137. Mertens, W. 66. Merzbacher, L. 188. Messer, A. 160. Messerschmidt, J. B. 137. Methner, R. 126. Mette, F. 15. Mettlich, J. 3. Metzener, W. 38. Meukel, L. 60. Meumann, R. 25. Mewis, F. 157. Meyer. 130. Meyer, A. 10. 46. 152. 185. Meyer, B. 41. 165. Meyer, C. 173. Meyer, E. 25. 31. 92. 128. Meyer, E. C. 169. Meyer, F. W. 14. 123. Meyer, H. 85. Meyer, J. 147. Meyer, K. 19. Meyer, K. H. 25. 102. Meyer, L. 40. Meyer, M. 17. Meyer, O. 27. Meyer, P. 2. Meyer, R. 150. Meyer, R. J. 115. Meyer, St. u. E. v. Schweidler. 15. Meyer, Th. 25. 141. Meyer, W. 20. Meyer, W. A. J. 4. Meyer, W. F. 14. Meyerheim, G. 38 Meyersohn, O. 165. Meyfarth, G. 31. Mez, A. 165. Mezger, R. 121. Michael, P. 136. Michaelis, A. 138. Michelsohn, J. 66. 147. Micke, G. 10. Mieck, L. 31. Mieg, W. 38. Mielecke, G. 178. Mierzejewski, L. 38. Mihaileanu, P. 49. Mihajlowitsch, St. 116. Miksch, W. 19. Milau. 130. Mildebrath, B. 142. Miller, F. 74. Miller, W. 85. Milrach, E. 14. Minkowsky, M. 98. Minor, O. 99. Minsk, S. B. v. 55. Minz, A. 117. Mirolubow, E. 10. Mirowsky, M. 74. Mitscherlich, H. 180. Mittenzwey, K. 20. 53. Mitter, H. 60. Mittermann, V. 106. Miyahara, T. 188. Mladenowitsch, L. 100. Möbius, W. 14. 102. Möhler, E. 165. Mohn, A. 48. Mohn, F. 74. Mohr, F. 74. Möhring, A.

Digitized by Google

169. Moldenhauer, E. 115. Molisch, H. 14. 189. Molitor, E. 152. Mollenhauer, G. 106. Möller, A. 173. Möller, G. H. 108. Möller, H. 182. Möller, J. 31. 130. Molz, E. 79. Mönch, C. 60. Monier, L. P. 31. Monkhorst, G. 31. Monnard, H. L. 173. Monosson, S. 178. Montag, W. 158. Moog, J. 31. Moore, C. W. 38. Morawitz, P. 173. Morgan, B. 51. Morgenroth, E. 131. Morgenroth, W. 44. Morgenstern, A. 81. Moritz, H. 132. Morland, E. C. 188. Morozowitch, C. 152. Moser, E. 94. Moser, H. 190. Mosiman, S. K. 52. Moske, E. 52. Mossinsohn, B. 52. Moessner, O. 49. Motschi, E. 154. Mott-Smith, M. C. 53. Mowschowitsch, J. 10. Mücke, M. 176. Mühe, W. 165. Mühlberg, Th. 179. Mühlfeld, R. 94. Mulert, H. 20. Müller. 127. Müller, A. 8. 12. 60. 114. 123. 131. 140. Müller, C. 74. 115. Müller, D. H. 128. Müller, E. 38. 81. 94. 108. Müller, F. 38. Mueller, G. 157. Müller, H. 74. 94. 102. 147. 154. Müller, H. F. 131. Müller, H. v. 85. Müller, J. 51. 52. 173. 188. Müller, J. E. V. 127. Müller, K. 111. Müller, L. 35. 74. 165. 176. 186. Mueller, M. 55. 108. Müller, O. 31. 108. Müller, P. 55. 123. Müller, R. 31. 89. 121. 124. Müller, Th. 103. Müller, W. 79. 85. Mueller, W. F. 9. Mumm, O. 38. Münch, O. 12. Münch, R. 127. Münich, K. 82. Munier, L. 31. Munk, A. 99. Munk, H. 135. Münscher, K. 126. Münster, P. 147. Münzer, F. 126. Murachowsky, L. 74. Muschick, R. 108. Musil, R. 159. Mutterer, B. 74. Mylius, B. 156.

Näbauer, M. 123. Näbe, F. 121. Nachreiner, V. 119. Nacht, Z. O. 150. Nacken, R. 48. Nadelhoffer, E. 133. Nägel, A. 123. Nagel, M. 173. Nagel, W. 152. Naegele, O. 165. Naegle, F. 21. Nahrath, G. 147. Nakai, C. 66. Natalis, Fr. 180. Nathanblut, J. 188. Nathorst, A. G. 35. 189. Natter, E. 8. Naumann, R. 85. Nausester, W. 2. Nauta, J. S. 10. Nave, A. 60. Nef, A. 158. Negwer, J. 52. Nehls, P. 31. Neide, H. F. 60. Neimann, K. 60. Neltner, J. 99. Neresheimer, H. 38. Nernst, W. 102. Nessler, N. 109. Nestle, E. 110. Neufeld, E. 51. Neuffer, E. 119. Neumann. 111. Neumann, F. 165. Neumann, K. 94. Neumann, W. 31. Neumark, E. 117. Neumond, L. 60. Neytscho, J. 66. Nicklitzsch. 5. Nicodemus, O. 121. Nicolai, G .F. 20. Nicolaus, A. 121. Nicole, A. 85. Niebuhr, H. 123. Nieden, F. 118. Niedenthal, K. 74. Niedlich, J. K. 53. Niekrens, W. 143. Niemann, W. 147. Niemeyer, Th. 66. Nienburg, W. 154. Niesel, R. 165. Niess, H. 118. Niethammer, E. 31. Niethammer, F. 88. Nietzki, M. 109. Niggl, E. 124. Nippold, O. E. T. 46. Nirrnheim, O. 55. Nishimura, Y. 74. Nisnjewitsch, L. 173. Nissen, J. 35. Nissen, Th. 2. Nistler, M. 106. Nitsche, W. 47. Nitze, O. 31. Nobe, H. 60. Nobiling, O. 19. Nolda, E. 191. Nolte, H. 127. Noltenius, B. 99. Nonweiler, G. 176. Nordio, A. 119. Nordmann. 131. Nostitz-Rieneck, R. 106. Nothmann, H. 74. Noetzel, O. 85. Nourney, W. 99. Novae Symbolae Joachimicae. 6. Nover, W. 121. Novotny, V. 35. Nowakowski, K. 154. Nowicki, V. 60. Nowotny, F. 7. Noyer, E. 152. Nussbaum, Fr. 176. Nussbaumer, H. V. 14. Nusselt, W. 119. Nydegger, O. 179.

Oba, Sh. 115. Oberhoffer, P. 120. Oberländer, E. 95. Oberländer, H. 41. Obermiller, R. 74. Ochs, A. 154. Ochs, F. 102. Oechslin, J. 86. Offermann, E. 166. Ohlendorf, O. 79. Oehler, A. 31. Oehler, J. 106. Ohlhaut, G. 184. Ohling, G. D. 141. Ohlmer, W. 192. Ohly, F. 131. Ohm, J. 31. Oehme, R. 31. Oehmig, O. 99. Ohse, E. 135. Oikonomos, Chr. P. 143. Oldekop, J. 48. Oldenburg, K. 158. Oldörp, B. 19. Olie, J. 156. Oelkers, V. 173. Olkin, A. 32. Omi, K. 46. Onstein. 9. Opel, P. 173. Opet, O. 133. Opificius, M. 152. Opitz, J. 60. Oppen, E. 36. Oppenheimer, S. 74. Oppolzer, E. R. v. 82. Oeri, J. 126. Orland, Fr. 32. Orphal, K. 176. Orpiszewski, L. v. 169. Oertel, Ch. 95. Ortlepp, M. 74. Ortmann, W. 25. Osann, W. 179. Osberghaus, M. 60. Oesch, J. 86. Oscherovitsch, D. 173. Osmanski, A. 74. Oess, G. 142. Osswald, P. 60. Ost, J. 47. Ostberg, E. 25. Osten, A. 46. Oesterhelt, K. R. 44. 60. Oesterlen, F. 180. Osterloh, P. 60. Osternacher, J. 106. Osthelder, F. 74. Osthoff, M. H. P. 191. Oestreicher, H. 66. Ostwald, P. 160. Ostwald, W. 156. Oetken, M. 61. Oetker, W. 166. Oetling. 106. Otte, H. 100. Ottenbacher, K. R. 61. Ottenheimer, L. 147. Oettinger, E. 47. Otto, L. 106. Oexmann, H. 134.

Paas, Th. 110. Pachaly, G. 88. Pache, M. 152. Paffrath, J. 111. Pagener, M. 166. Pakuscher, E. 147. Pamer, K. 111. Pander, R. 86. Papadopoulos, J. 99. Papenhoff, H. 74. Paperno, H. 99. Päpke, W. 131. Pappenheim, W. 133. Paquet, A. 150. Parczewska, St. v. 74. Parrot, C. 35. Partisch,

Digitized by Google

K. 6. Paschen, H. 155. Patry, A. 173. Paetsch, B. 173. Patzak, B. 180. Paucke, M. 179. Paul. 4. Pauli, W. E. 36. Paulin, A. 118. Pauls, Th. 144. Paulus, H. 143. Pauly, M. 25. Paur, H. 114. Pauschmann, J. A. G. 114. Pax, F. 79. Pechel, R. 109. Pechowitsch, G. 173. Peipelmann, G. 61. Peklo, J. 139. Peltesohn, L. 99. Penck, A. 136. Pendzig, P. 160. Penndorf, B. 186. Penndorf, O. 86. Pensky, E. 74. Perels, K. 61. 134. Perkins Institution. 48. Perkmann, J. 111. Perl, M. 173. Perle, F. 132. Perovits, M. 6. Perron, O. 137. Perzel, M. 74. Pesl, D. 166. Pessen, E. 19. Pestalozzi, R. 19. Petak, A. 111. Peters, C. 89. Peters, Fr. 121. Peters, J. 147. Peters, W. 61. Petersen, K. 32. Petersen, O. 121. Petersen, W. 123. Petri, A. 127. Pettauer, L. 111. Petter, J. 74. Pezzi, C. 118. Pfafferott, J. 25. Pfannkuche, K. 158. Pfeffer, C. 51. Pfeffer, W. 79. Pfeiffer, L. 115. Pfeiffer, M. 95. Pfeiffer, P. 61. Pfennig, A. 74. Pfister, F. 17. Pfisterer, R. 32. Pfitzner, P. 137. Pflug, K. 140. Pflüger, E. 32. Pfotenhauer, H. 121. Pfunder, A. 74. Philip, P. 95. Philipp, A. 21. Philipsborn, A. 185. Piehler, A. 42. Piekarski, M. 109. Pier, W. 74. Pies, W. 188. Pietsch, E. G. 166. Pietschmann, C. 46. Pietzko, J. 49. Pietzsch, W. 51. Pilz, O. 38. Pilz, R. 118. Pinckert, J. 52. Piontek, F. 20. Piorkowsky, K. 173. Pipo, W. 74. Pirwass, Fr. 135. Pischek, A. 147. Pischel, R. 142. Pitacco, G. 2. Pitt, W. 117. Plagemann, E. 61. Planer, V. 177. Planert, W. 52. Planitz, C. R. 61. Planitz, J. 133. Plath, M. 32. Plathner, F. 160. Plenske, E. 180. Plessen, W. v. 61. Ploeger, H. 46. Plüddemann, W. 121. Plüss, Th. 127. Podkomorski, St. 44. Pohl, G. 15. Pohl, J. 109. Poehlmann, M. 111. Pöhlmann, R. 126. Pollatz, W. 86. Pollinger, O. 86. Polster, O. 25. Pölt, J. 120. Pompé, F. 19. Pomtow, H. 41. Ponfick, H. 44. Popitz, J. 25. Popoff, M. 79. Popowitsch, K. 192. Popp, J. 10. Poppe, B. 53. Pöpperl, H. 111. Portheim, L. 100. Poeschel, H. 61. Posner, H. L. 117. Possehl, W. 158. Potonié, H. 101. 136. Poetzsch, A. 42. Poetzsch, W. F. 166. Poulein, L. 19. Pracht, W. 61. Prade, R. 179. Prandtl, W. 139. Prause, G. 15. Preetorius, E. 166. Prehn, W. 25. Prein, R. 154. Preisendanz, C. 157. Preiswerk, P. 10. Prellwitz 112. Prem, S. M. .113. Preuner, W. 191. Preuss, H. 128. Preusse, H. 10. Pricken, F. 166. Priemel, K. 118. Priese, O. 109. Priest, G. M. 19. Pringsheim, P. 82. Pritsch, E. 166. Prittwitz u. Gaffron, F. W. v. 61. Priwin, R. 74. Prochnow, O. 176. Procksch. 112. Proell, F. 74. Prollius, G. 61. Promnitz, K. 92. Prosch, F. 124. Proschek, J. 14. Prosenc, F. 110. Protze, C. 95. Prümm, E. 82. Prüsmann, R. 190. Prutz, H. 132. 144. Przibram, K. 14. Przygoda, W. 74. Pschor, L. 106. Pumpelly, L. 179. Pünnel, L. 115. Purper, C. 44. Pütter, A. 188. Puttkammer, H. 61. Puttkammer, V. 117.

Quaas, C. 142. Quaatz, K. 182. Queisser, F. 14.

Raab, K. 112. Raabe, M. 61. Rabel, E. 133. Rabenlechner, M. 6. Rabinowitsch, S. D. 117. Rackwitz, H. 156. Raders, K. 158. Radke 6. Radloff, E. 11. Radloff, F. 74. Raff, P. 53. Rahm, F. 16. Rall, O. 188. Rambke, M. 113. Rammstedt, O. 38. Ramsauer, P. 25. Ramsauer, W. 99. Randhahn, K. 88. Ranft, M. 42. Ranft, Th. 142. Rank, A. 86. Ranke, F. 51. Rapmund, F. 25. Rapp, A. 184. Rasch, E. 137. Raspe, C. 131. Rassbach, W. 86. Rassmus, W. 80. Räther, M. 32. Rathje, J. 26. Rathjens, E. 26. Ratjen, G. 26. Rauch, J. 95. Rauchhaupt, F. W. v. 61. 66. Raunecker 131. Rautmann, Th. 38. Read, J. 179. Real, C. 11. Rebel, H. 101. Rech, M. 61. Rechinger, K. 136. Rediger, Fr. 21. Reding, A. v. 152. Redlich 131. Redlich, O. u. A. E. Schönbach 158. Redslob, E. 88. Redslob, R. 133. Reformationsordnungen, die 21. Regel, G. 89. Regelsberger, F. 8. Rehbock, Th. 116. 140. Rehm, H. 8. 169. Reich, F. 42. Reichard, H. 61. Reichau, R. 147. Reiche, A. 32. Reiche, F. 102. 126. Reiche, L. v. 166. Reichel, F. 26. Reichel, J. 22. Reichling, D. 95. Reichmuth, J. 32. Reichsthaler, M. 74. Reim, H. 120. Reimers 131. Reimers, C. E. 96. Reinbeck, E. 26. Reineck, A. 82. Reinhard, J. 128. Reinhardt, Fr. 148. Reinke, A. 26. Reinmöller, J. 32. Reins, H. 99. Reinthaler, F. 140. Reisenhofer, R. 120. Reiss, K. 80. Reissig, J. 102. Reissmann, O. 166. Reissner, J. 74. Reiter, K. 15. Reitz, B. 11. Relotius, W. 166. Remfry, P. 103. Remme, H. C. 89. Rempis, F. 75. Renauld, M. E. v., Edle von Kellenbach 110. Renner, F. 75. Renner, O. 189. Renoldi, W. 61. Renthe-Fink, C.v. 61. Reppert, R. 38. Respondek, G. 80. Rethwisch, C. 132. Retzlaff, K. 75. Reuer, K. 95. Reuning, E. 80. Reuss, Th.

Digitized by Google

182. Reuter, O. 61. Reuthe, K. 166. Rhamm, L. 44. Rhein, G. A. 189. Rheinfels, C. 121. Rich, R. 113. Richard, A. 11. Richter, A. 61. 143. 148. 156. Richter, E. 90. Richter, H. 26. Richter, J. 112. Richter, O. 179. Richter, P. 61. Richter, R. 106. 109. Rick, O. 173. Riebensahm, F. 99. Riecke, E. 11. Rieder, H. 120. Riedner, O. 61. Rief, C. 6. Riegel, B. 32. Riehl, K. 166. Riemer, A. 160. Riemer, M. 184. Rieppel, P. 123. Rietschel, S. 26. Riggenbach, R. 180. Rill, J. 86. Rille, J. H., u. E. Riecke 11. Rilliet, A. 103. Rinne, E. 99. Rissling, P. 75. Rist, M. 61. Ritschl, O. 53. Ritsert, A. L. 185. Ritter, R. 158. Ritzel, A. 86. Ritzmann, O. 75. Rizzi, H. 66. Roberts, R. 52. Roches, Ch. de 127. Rochlin, J. 75. Rockstroh, J. 99. Rodewald, H. 61. Rodin, M. 11. Rogel, F. 137. Roeger, A. C. H. L. 148. Rogge, A. 26. Rohde, H. 61. 166. Röhr, J. 9. Rohrmann, P. 61. Röhrscheidt, C. 90. Rolle, J. 86. Roller, P. 152. Roloff, H. P. 137. Romeick, F. 99. Roemer, A. 126. Roemer, H. 86. Römer, O. 35. Roemmelt, J. 123. Römmler, W. 121. Rompel, J. 118. Ronde, H. 62. Ronniger, M. 166. Ropcea, H. 117. Roeper, W. 75. Roepke, P. 75. Rörik, H. H. 173. Rosanoff, N. 179. Rosanow, J. 179. Roscher, W. H. 17. Rose, A. 11. Rose, C. 152. Rose, E. 11. Rose, H. 185. Rosell, D. 62. Rosenbach, H. 75. Rosenbaum, M. 99. Rosenbaum, W. 62. Rosenberg, E. 2. Rosenberg, M. 75. Rosenburg, A. 48. Roesener 112. Rösener, F. 109. Rosenfeld, J. 75. Rosenfeld, R. 75. Rosenhaupt, K. 66. Rosenkranz, E. 80. Rosenow, H. 166. Rosental, J. 103. Rosenthal, A. 138. Rosenthal, B. 174. Rosenthal, J. 148. Rosenthal, O. 38. Rosicki, St. 86. Rösler, G. 109. Rösler, J. K. 140. Rosner, K. 32. Rosorius, H. 75. Rossat, A. 127. Rosselet, E. 174. Rössler, E. 46. Rössler, M. 3. Rössler, R. 12. Rossmüller, E. 174. Rössner, H. 174. Rössner, O. 106. Rossteuscher, Ph. 66. Rost, B. 184. Rost, E. 62. Rostowzeff, N. 188. Rötgers, K. 86. Roth, P. 53. 91. Rothe, A. 121. Rothe, L. 152. Rothenbücher, K. 62. Rother, A. 135. Rother, P. B. 103. 121. Rothfritz, W. 8. Rothhardt, H. 26. Rothschild, H. 174. Rothschild, J. 75. Rouanet, P. 62. Rouge, E. 101. Rozenblat, H. 32. Rubens, H., u. E. Ladenburg 138. Rubinstein, M. 20. Rubinstein, S. J. 52. Rubner, M. 99. Ruck, E. 150. Ruckdeschel, R. 106. Rücker, A. 86. Rücker, P. 138. Ruckes, W. 155. Rüdenberg, R. 123. Rudert, E. 44. Rüdiger, G. 42. Rudkowski 109. Rudolph, F. 6. Rudolph, G. 152. Ruff, H. 14. Ruffert, B. 132. Ruhl, W. 62. Rühlemann, F. 156. Rühmekorf, K. 75. Rümcker, E. A. 115. Rumely, E. 32. Rumine, W. 86. Rummler 14. Rummler, K. 62. Rumpelt, K. 66. Rumpf, H. F. H. 179. Runge, A. 75. Runge, H. 127. Runge, O. 142. Runge, W. 135. Ruppert, J. R. 174. Rusch 112. Rusche, R. 166. Rust, F. 75. Ruete, A. 11. Ruthinger, M. 177. Rüts, A. v. 62. Rytz, W. 154.

Saal, H. 148. Saalwächter, F. 185. Sabatini, P. 118. Sachau, E. 20. 128. Sachau, G. 26. Sachs, J. 166. Sachs, M. 169. Sachs, W. 148. Sachse, H. 32. Sachsenberg, E. 123. Sachtschal, B. 141. Sack, B. 124. Sacksofsky, K. 166. Sahmen, R. 179. Saidis, S. 46. Saidmann, M. 75. Saigge, B. 62. Saitzeff, H. 66. Sakowsky, K. 150. Salinger, E. 148. Salinger, F. 32. Salis, F. 144. Salkinowitz, G. 159. Salomon, R. 55. Salow, P. 53. Salvisberg, A. 75. Salzberger, G. 20. Salzmann, L. 112. Samec, M. 82. Samoje, S. 62. Samolewitz, L. 62. Sandelowsky, J. 11. Sander, A. 51. Sandhoff, W. 46. Sandoz, Ch. 75. Sandoz, E. 174. Sandvoss, A. H. W. 46. Sanftleben, P. 127. Sänger 131. Saenger, A. 166. Santelmann, Th. 55. Sarasin, W. 52. Saring, B. 121. Sarrazin, R. 75. Sasse, W. 75. Sattel, G. 159. Sauer, A. 127. Sauer, B. 6. Sauer, E. 152. Sauer, F. 26. Sauter, F. J. 148. Sautermeister, A. 86. Sauvagnac, M. 62. Sava, G. A. 103. Schaaf, H. 75. Schaal, R. 86. Schaarschmidt, A. 179. Schabad, C. 117. Schache, J. 174. Schack, H. 26. Schade, H. 32. Schäfer 131. Schaefer, A. 127. 131. 188. Schäfer, B. 127. Schaefer, G. 166. Schäfer, H., u. K. Schmidt 4. Schaefer, L. 51. Schaefer, W. 39. Schaeffer, A. 39. 191. Schaeffer, F. 152. Schäffer, H. 169. Schaeffer, W. 166. Schäler, J. 62. Schall, W. 166. Schaller, E. 123. Schantz, C. 174. Schaper, H. 127. Schareck, K. H. 148. Scharf, G. 44. Scharff, E. 48. Scharlau, G. 174. Schatz, E. 22. Schaub, F. 7. Schaubinger, C. 75. Schaum, H. 75. S chede, Fr. 188. Scheinpflug, Th. 7. Scheitz, W. 39. Schelcher, H. 133. Schellack, C. 101. Schellack, E. 156. Scheller, E. 121. Schellhaas, H. W. H. 121. Schenck, C. 86. Schenck, E. 99. Schenck, M. 103. Schenk, R. 112. Scherer, P. E. 109. Scherer, W. 53. Scherl, O. 26. Schermann, Th. 4. Schete-

Digitized by Google

lich, J. 133. Scheufele, W. 120. Scheufler, A. 62. Schick, A. 11. Schiebel, K. 19. Schieder, H. 191. Schieferdecker, C., u. O. Schillmann 112. Schiel, R. 14. Schierl, A. 112. Schiller 155. Schiller, A. 51. Schiller, H. 106. Schiller, J. 189. Schilling, J. 62. Schilling, K. 46. Schillmann, F. 113. Schimert, G. 11. Schimmel, F. 136. Schimmler, L. 62. Schimpff, A. v. 62. Schindler, A. 39. Schindler, E. 86. Schindler, J. 166. Schink, R. 75. Schjött, P. O. 126. Schirokauer, A. 166. Schlatter, C. 11. Schlayer, K. 188. Schlee, Fr. 140. Schlegel, M. 188. Schlegemilch, E. 8. Schleif, E. 148. Schleifer, K. 166. Schleip, W. 176. Schlesinger, F. 96. Schlett, W. 120. Schleyer, A. 48. Schlich, J. 159. Schliebitz, E. 148. Schliebitz, J. 183. Schlikker, G. 95. Schlippe, L. 75. Schlodtmann, H. 62. Schloss, E. 188. Schlösser, E. 177. Schlösser, K. 62. Schlossmann, S. 133. Schlotter, P. 66. Schlotterose, O. 158. Schlottmann 6. Schluckebier, J. 192. Schlumberger, E. v. 26. Schlumberger, E. 174. Schlüter, E. 75. Schlüter, P. 35. Schmalholz, A. 32. Schmalz, K. 12. Schmeck, H. 19. Schmehl, Ch. 131. Schmid, C. 106. Schmid, E. 115. Schmid, G. 62. Schmid, H. 75. Schmid, J. 75. Schmid, R. 66. Schmidt 6. 131. Schmidt, A. 169. Schmidt, C. 9. Schmidt, E. 6. 132. Schmidt, F. 26. 62. Schmidt, F. F. 95. Schmidt, F. R. 62. Schmidt, G. 76. 127. Schmidt, H. 17. 20. 32. 53. 55. 103. 110. 179. Schmidt, J. 14. Schmidt, K. 32. 158. Schmidt, L. 32. 174. Schmidt, O. 62. Schmidt, P. 76. 92. 188. Schmidt, Th. 51. Schmidt, W. 51 112. 166. 190. Schmidt-Hartlieb 16. Schmidtchen, P. 174. Schmidtgen, A., gen. Schmieden 182. Schmidtgen, O. 80. Schmithals, O. 55. Schmitt 112. Schmitt, A. 76. Schmitt, E. 47. Schmitt, J. 155. Schmitt, P. 188. Schmittbetz, K. R. 158. Schmitthenner, F. 154. Schmitz, E. 124. Schmitz, F. W. 128. Schmitz, K. 76. Schmitz, O. 95. Schmitz, P. F. 62. Schmitz, R. 32. Schmitz, W. H. 160. Schmitz-Pfeiffer, H. 11. Schmoldt, Ph. 156. Schmoller, H. 76. Schmon, L. 152. Schmüderrich, B. 32. Schmul, E. 174. Schnaar, F. 42. Schnabel, W. 126. Schnee, F. 35. Schneider, A. 39. 42. Schneider, E. 121. Schneider, H. 44. 46. 62. Schneider, K. 148. Schneider, L. 76. Schneider, P. 41. 107. 135. Schneider, R. 152. Schneider, Th. 54. Schneider-Geiger, Th. 32. Schneider-v. Orelli, M. 80. Schneiderwirth, K. 51. Schneiter, M. 99. Schnidersitz, G. 120. Schnitzler, L. 63. Schock, P. J. 140. Schohl, M. 121. Schollenberger, H. 3. Schoeller, K. 44. Schoellkopf, J. F. 179. Scholly, F. L. 174. Scholtz, L. 26. Scholz, E. 142. Schoemann, J. 46. Schomburgk, W. 63. Schön, F. 82. Schönbach, A. F. 3. 127. Schönbeck, O. 22. Schöndorf, F. 118. Schöne, H. 126. Schoencich, G. 19. Schönfeld, F. 109. Schoenherr, E. 32. Schönherr, J. 95. Schönholzer, A. 15. Schönholzer, G. 32. Schönith, C. 166. Schoop, A. 139. Schoepfer, L. 32. Schoppig, S. 11. Schorn, F. 12. Schostak, T. 152. Schoetensack, A. 133. Schott, E. 95. Schotte, A. 76. Schottky, F. 82. 102. 138. Schottländer, M. 44. Schottmüller, A. 156. Schrader, H. 40. Schrank, W. 52. Schraube, C. 174. Schraube, H. 103. Schreckenbach, G. 117. Schrecker, E. 99. Schreiber, A. 76. Schreiber, B. 179. Schreiber, K. A. 120. Schreiner, R. 107. Schreiner, W. 86. Schrempf, Ch. 127. Schröder, A. 152. Schroeder, E. 3. 63. 90. Schroeder, F. 174. Schroeder, K. 54. Schröder, M. 166. Schroeder, O. 2. 42. Schoeder, W. 2. Schroedter, V. 19. Schrohe, H. 132. Schube, Th. 136. Schübel, H. 82. Schubert, A. 139. Schubert, H. 63. 160. Schubert, H. v. 92. Schuberth, G. 131. Schuch, F. v. 63. Schuchard, H. 3. Schuchardt, K. 95. Schulenburg, G. W. v. der. 150. Schulenburg, Th. 6. Schüller, B. 140. Schuller, Fr. 113. Schulte, J. 17. Schultetus, H. 63. Schultz, A. 174. Schultz, F. 112. Schultz, M. 76. Schultz, O. 188. Schultz, P. 182. Schultz, W. 11. Schultze, E. 148. Schultze, H. 66. Schultze, J. L. 4. Schultze, O. 135. Schulz, H. 86. 177. Schulz, O. 9. Schulz, P. 103 Schulze, E. 99. 128. 142. Schulze, F. E. 176. 189. Schulze, G. 63. Schulze, H. 95. Schulze, J. P. 188. Schulze, R. 92. Schulze, W. 63. Schumacher, H. A. 190. Schumacher, M. 167. Schumacher, P. 76. Schumann, P. 167. Schumann, W. 131. Schumann, W. O. 26. Schurig, W. 118. Schürmann, W. 11. Schuster, A. 39. Schuster, K. 80. Schuster, M. 2. 118. Schuster, P. 76. Schuster, W. 154. Schütt, A. 48. 90. Schütt, H. 131. Schwab, F. 120. Schwab, J. 7. 132. Schwabe, F. 39. Schwabe, J. 118. Schwabe, W. 103. Schwagmeyer, F. 109. Schwaighofer, K. F. 176. Schwamborn, G. 22. Schwaer, G. 188. Schwarz, A. 112. 179. 185. Schwarz, E. 15. 63. Schwarz, F. H. 51. Schwarz, H. 115. Schwarz, J. 192. Schwarz, W. 191. Schwarze, K. 143.

Digitized by Google

Schwarzkopf, E. 152. Schwarzlose, R. 36. Schwarzschild, K. 14. Schwarzschild, O. 45. Schwarzwasser, J. 76. Schwebs, P. 55. Schweer, O. 32. Schwefel, A. 120. Schweickert, P. 76. Schweidler, E. 48. Schweigel, M. 6. Schweikert, A. 188. Schweitzer, Ph. 135. Schweizer 112. Schweizer, A. 8. 133. Schweizer, J. 184. Schwen, P. 183. Schwendt, E. 35. Schweninger, F. 66. Schwenk, C. 188. Schwenzner, V. 63. Schwerdfeger, J. 113. Schwerin, C. 185. Schwering, L. 55. Schwering, W. 2. Schwind, H. 103. Schwitzky, E. 92. Schwyzer, A. 39. Seckel, E. 39. Sedlmayer, H. St. 110. Seefried, F. 101. Seeger, E. 44. Seeger, M. 124. Seegers, K. 179. Seegert, B. 120. Seemüller, J. 127. Seer, Ch. 121. Segall, J. 115. Seger, O. E. 63. Seher, C. 174. Seibel, M. 112. Seibt, A. 66. Seidel, E. 152. Seidel, F. 63. 123. Seidel, P. 13. Seidler, L. 192. Seiler, E. 39. Seipoldy, L. 124. Seitz, A. L. L. 118. Seitz, K. 174. Seitz, P. 13. Selle, V. 80. Sellier, W. 128. Selten, E. 63. Seltenhammer, L. 113. Semiller, H. 40. Semrau, H. 76. Sendler, A. 160. Seneca, O. 88. Senff, E. 66. Senft, E. 13. Sengstock, P. 148. Senkpiel, H. 174. Sensel, G. v. 120. Senstius, P. 128. Seppeler, G. 3. Seppelt, F. X. 52. Serebrjakoff, C. 33. Seréxhe, L. 26. Sergel, A. 158. Setzer, K. 115. Seuffert, L. v. 8. Seybold, Ch. 140. Seydel, F. 167. Seydel, G. 17. Seydlitz u. Ludwigsdorf, C. v. 185. Seyfferth, E. 48. Seyss-Inquart, E. 6. Shiba, S. 135. Shindo, S. 99. Sjaroff, G. 66. Sibbern-Sibbers, Fr. 156. Sichart, K. 144. Sidler, J. 174. Siebeck, H. 4. Siebel, R. 99. Siebeneicher, K. 179. Siebenrock, F. 80. 136. Sieberer, K. 118. Siebert, H. 99. Siebert, W. 123. 159. Siefart, H. 116. Sieg, E. 128. Siegel, M. 167. Siegert, R. 66. Siegfried, F. 46. Siegl, K. 102. Sieglerschmidt, H. 123. Siegmeyer, K. 129. Siegmund, A. 104. Siegwart, F. 155. Sieke, K. 112. Sierig, E. 99. Siesel, P. 33. Siessl, F. 76. Sievers, E. 4. Sieverts, A. 39. Sigall, E. 107. Sigerist, A. 188. Silberstein, M. 76. Simelew, G. 33. Simon, E. 19. 95. Simon, H. Th. 26. Simon, J. 44. 112. Simon, P. 167. Simonsfeld, H. 132. Simroth, H. 13. Sinclair, A. G. 20. Sinn, C. 46. Sinner, A. 134. Sippel, W. 80. Sirkis, T. 174. Sitte, A. 44. Sitzer, S. 152. Sitzer, U.-S. 33. Skalka, W. 95. Skorczewski, O. 95. Slatow, G. v. 117. Sleumer, A. 20. Sliosberg, B. 174. Slubek, Z. 156. Smeliansky, C. 76. Smissen, H. van der 86. Smith, D. P. 179. Smith, H. 90. Snaschtsch, S. 46. Snay, C. G. 26. Snoy, F. 33. Söchting, E. 134. Soden, Kr. Frhr. v. 44. Söder, W. 26. Söderberg, G. 27. Söhling, W. 150. Sohr, O. 76. Sohrmann, J. 16. Solberg, O. 184. Sollmann, H. 39. Soellner, J. 154. Soltau, O. 186. Sommer, A. 161. Sommer, F. 86. 126. Sommer, G. 76. Sommer, R. 63. Sommerfeld, A. 36. Sommerfeld, K. 46. Sonn, A. 48. Sonnekalb, K. 127. Sonntag, O. 33. Sontheimer, L. 157. Sörgel, J. 131. Sorochowitsch, Ch. 46. Spachieff, N. 153. Spancken, A. 167. Spangenberg 131. Sparmberg, F. 189. Sparrer, E. 4. Specht, B. 139. Speck, J. 110. Spenkuch, G. 169. Sperlich, A. 35. Spiegelberg, E. 33. Spiegelberg, P. 39. Spielberg, J. 33. Spiess, O. 131. Spigl, A. 114. Spiro, L. 86. Spitaler, R. 35. Spitzer, F. 28. Sprauer, L. 76. Spreitzenhofer, E. 3. Sprenger, G. 135. Springer, H. 120. Springer, S. 148. Sprinz, M. 167. Sprinz, W. 63. Stadler, F. 86. Staffel, S. A. 189. Staffeld, F. 174. Staffhorst, H. 76. Stähelin, F. 42. 126. Stahl, W. 89. 182. Staehlin, F. 107. Stahr, K. 43. Stalmann, M. 55. Stambach, L. 76. Stamm, E. 42. Stamm, L. 179. Stammler, A. 11. Stammler, R. 8. Stampfli, W. 150. Standfuss, R. 153. Stanowsky, Th. 174. Stantschinsky, W. 80. Stapper, R. 128. Stark, J. 191. Stark, J., u. W. Steubing 190. Starke, K. 153. Starkl, G. 140. Starostzik, H. 48. Stassen, K. 39. Stauber, J. 14. Stavenhagen, C. 141. Steche, O. 47. Stefanoff, A. 189. Steffens, W. 55. Steger, J. 131. Stegmüller, P. 191. Stegner, K. 186. Stehmann, W. 51. Steiermann, J. 174. Steiger, M. 153. Stein, A. 15. Stein E. H. 103. Stein G. 103. 122. Stein, R. 46. Stein, W. 63. Steinbach, W. 103. Steinberg, E. 174. Steinbrecher, K. 148. Steinbrecher, M. 175. Steindachner, F. 13. 101. Steiner, E. 51. Steingroever, J. 86. Steinmann, A. 52. 128. Steinmann, H. 17. Steinmann, M. 167. Steinmann, P. 35. Steinmetz, H. 157. Steinmeyer, O. 153. Steinschneider, M. 182. Stengel, E. E. 22. Stengel, P. 2. Stenkhoff, G. 40. Stephan, A. 167. Stephan, E. 122. Stephan, K. 76. Stern, J. G. L. 179. Stern, K. 175. Stern, K. L. 103. Stern, R. 39. 167. Stern, W. 26. Sternberg, F. 148. Sternberg, G. 143. Sternberg, S. 44. Sterneck, R. v. 190. Sternfeld, R. 176. Sternik, H. 153. Sterzenbach, Th. 159. Stettenheimer, A. 82.

Digitized by Google

Steuer, O. 86. Sthamer, E. 43. Stiebel, S. 76. Stieldorf, P. 86. Stierling, H. 142. Stietzel, Fr. 156. Stietzel, W. 141. Stiffler, N. 26. Stille, W. 131. Stiller, O. 127. 140. Stillfried-Rattonitz, M. Graf v. 167. Stimmel, F. 33. Stinnes, G. 26. Stockhausen, K. 123. Stoffels, J. 20. Stoganoff, Th. C. v. 26. Stöhr, H. 148. Stoll, F. 183. Stoll, H. 167. Stollwerk, W. 66. Stolpe, P. 76. Stolz, W. 175. Stooff, H. 179. Storck, G. F. 167. Storz, L. 87. Stracke, A. 66. Strahl, R. 167. Strakisch, S. 39. Strakosch-Grassmann, G. 9. Strasburger, E. 66. Strasser, Th. 118. Sträter, L. 76. Straube, K. 76. Straube, O. 22. Strauch, B. 80. Strauch, Ph. 40. Straus-Goitein 99. Strauss, E. 63. Strauss, H. 33. Streinz, F. 109. Streit, F. E. 132. Streit, H. 15. Strelli, R. 2. 107. Strigl, M. 80. Stroh, F. 80. Strohl, J. 154. Ströle, H. 183. Strölin, E. 112. Strömberg, E. 3. Strózewski, St. 129. Strucksberg, G. 26. Struve, H. 138. Stüben, L. 63. Stuber, W. 63. Stuchlik, L. 122. Stücker, N. 14. 39. 102. Stuff, W. 14. Stuhlmann, R. 186. Stumfall, B. 51. Stümper, F. 148. Stumpf, F. 63. Sturhan, H. 175. Sturm, W. 44. Stürmer, F. 2. Stursberg, O. 90. Stüven, H. 44. Suchannek, W. 48. Sudarski, N. 99. Summerer, A. 15. Sunde, E. 39. Surmann, W. 99. Sury, J. v. 39. Sury, K. v. 46. Suess, E. 102. Süssmann, A. 55. Süssmann, L. 63. Svorčick, K. 18. Swierstra, J. 99. Swift, E. 102. Syassen, H. 99. Syrkin, Ch. 11. Szabranski, W. 156. Szlagier, A. v. 15.

Tacken, F. 63. Tanner-Fullemann, M. 101. Tannhäuser, F. 80. Tappolet, E. 127. Tapuach, M. 15. Tarnutzer, M. 76. Tatewossianz, A. 33. Taubmann, H. 76. Tempski, H. v. 167 Tempski, P. v. 148. Tenner, F. 19. Tepling, M. 175. Termeer, H. 44. Teschemacher, H. G. 63. Teske, R. 131. Teuber, V. 109. Teutsch, R. 63. Thalhofer, F. X. 6. Thalmann, E. 33. Thalreiter, F. 36. Thamm, F. 76. Thamm, M. 131. 140. Thamm, W. 109. Theiler, A. 13. Theilhaber, R. 169. Theimer, E. 179. Theissig, K. 116. Thele, W. 123. Thelen, F. 153. Theobald, L. 109. Theopold, R. 77. Theopold, W. 87. Thewissen, F. 42. Thiel, F. 113. Thiele, W. 90. Thieme, J. 123. Thien, O. 179. Thiene, H. 47. Thiergen, J. 19. Thierse, P. 22. Thiess, K. G. 179. Thimm, E. 167. Thimme, W. 143. Thoma, E. 40. Thomas, J. M. 6. 112. Thomas, K. 99. Thomas, W. 156. Thomassen, M. H. J. C. 33. Thomé, A. 159. Thommen, E. 127. Thommen, R. 138. Thompson, H. B. 179. Thoms, H. E. 144. Thomsen, F. 175. Thönes, A. 54. Thöni, J. 40. Thoering, G. 167. Thörl, F. 167. Thormann, B. 51. Thorndike, A. 167. Thorspecken, O. 77. Throm, F. 82. Thudichum, F. v. 8. Thum, A. 87. Thume, H. 107. Thurm, W. 77. Thust, H. 63. Tichauer, E. 63. Tidemann, E. 33. Tieche, M. 11. Tieffenbach, R. 131. Tietz, G. A. 153. Tinnefeld, W. 175. Tischner, F. 42. Tisza, E. 191. Titsingh, J. C. 179. Tobias, G. 66. Tobler, A. 3. 42. Toischer, W. 112. Toldt, C. 100. 101. Tomaszewski, A. 148. Töndury, J. F. 28. Töpfer, K. 107. Toepolt, F. R. 46. Torge, P. 159. Tornow, M. 176. Tornquist, A. 13. Toscheff, G. 9. Totsuka, F. 175. Toufesco, S. 33. Tramer, M. 21. Transier, J. 87. Trauer, G. 123. Trautmann, O. 9. Trautmann, W. 39. Treblin, M. 55. Treidel, O. 179. Trenckner, J. 167. Trendelenburg, A. 182. Treu, G. 2. Treu, M. 107. Treude, F. 116. Treugut, L. 77. Treutlein, P. 112. Trier, F. 45. Tritsch, W. 87. Trobitzsch, W. 63. Trojanowsky, W. W. 77. Troje, O. 138. Troeltsch, E. 116. Trommsdorf, R. 135. Troost 112. Troschitz, P. 148. Trummel, P. 139. Trümpler, F. 77. Truskier, P. 87. Trzcinski, J. v. 67. Tschermak, G. 136. Tscherniak, F. J. 11. Tschersig, H. 19. Tschochner, A. 6. Tuczek, F. 77. Tuor, A. 33. Turieff, N. 77 Tydmann, A. 153.

Ubelhör, F. 179. Uffenheimer, A. 135. Uhlig 131. Uhlig, V. 35. Uhlstein, R. 8. Ulbrich, A. 109. Ulbricht, C. 157. Ulex, H. 64. Uellenberg, A. 167. Ulrich, P. 109. Ungemach, H. L. 154. Unger, B. 175. 189. Unger, G. 77. Unger, M. 77. Unger, R. 4. Unna, K. 77. Unverfehrt, L. 77. Unverzagt, Th. 148. Urban, F. 112. Urinovsky, S. 87. Utendörfer, R. 46. Utendörffer, F. 100. Utermarck 26. Utgenannt u. Zeller 140. Uth 8. Utsch, E. 44. Uetzmann, R. 138.

Vacano, S. 51. Vahlen, J. 2. Valentin, V. 113. Valta, R. v. 8. Vance, J. M. 18. Varges 112. Vasold, J. 107. Vecchiotti, L. 103. Vegesack, A. v. 87. Vehse, O. 135. Veit, R. 150. Velden, R. v. d. 100. Velzen, P. A. van 175. Venus, L. 64. Verworn, M. 33. Vetter, E. 103. 107. Vezin, A. 182. Vielau 131. Vieler, F. 167. Vielhauer, C. 175. Vieten, A. G. 33. Vietsch, v. 64. Vigier,

Digitized by Google

W. 64. Vilenska 153. Villaret, W. 148. Villiers, L. de 80. Vischer, O. 126. Vitzthum, Graf, G. 40. Vogel, M. 179. Vogel, P. 21. Vogelsang, J. 39. Vogelsanger, Th. 175. Vogelsohn, A. 179. Vogeser, J. 50. Vogt, E. 95. Vogt, F. 127. Voigt, C. 77. Voigt, E. 148. 167. Voigt, O. 122. Voigt, W. 27. 77. Voitinovici, A. 87. Volait, G. 18. Volbert 52. Völker, W. 77. Vollbrecht, R. 100. Vollmer, F. 50. Volmar, A. 153. Volz, P. 183. Völzing, K. C. 13. Vonficht, G. 67. Vorbrugg, H. 77. Vormoor, J. 55. Vorster, C. E. 175. Voss, F. 132. Voss, F. v. 27. Voss, G. 180. Voss, H. 48. 175. Vossius, A. 33. Vossschulte, K. 77. Voswinkel, A. 64. Voetzsch, F. 64. Vouga, P. 52.

Waeber, H. 92. Wachsmuth, J. 87. Wachstein, B. 90. Wachter, W. 167. Wackenroder, E. 40. Wagner, C. 67. Wagner, E. 77. Wagner, J. 182. Wagner, J. K. 18. Wagner, K. 167. 183. Wagner, M. 64. Wagner, M. L. 142. Wagner, P. 77. Wagner, R. 13. 35. 48. 101. 140. 161. 176. Wahl, R. 148. Wahnschaff, H. W. 95. Wahrmann, P. 107. Wainlud, S. 27. Waitz v. Eschen 136. Walder, E. 87. Waldmann, D. 167. Waldmann, K. 123. Waldmüller, H. 8. Waldmüller, M. 87. Waldstein, A. 33. Wall, A. 167. Wallersteiner, H. 189. Walli, D. P. F. 169. Wallich, H. 67. Walter, Ch. 154. Walter, K. 35. Walter, O. 87. Walter, P. 48. Walter, R. 175. Walterhöfer, F. 153. Walterscheid, C. 64. Walther, E. 110. Walther, M. 160. Walz, G. 52. Wandschneider, F. 27. Wanjura, W. 64. Wappler, P. 132. Warbeke, J. M. 54. Warburg, E., u. G. Leithäuser 139. Warburg, H. 11. Warg, W. 144. Wargaftig, G. 77. Warner 112. Warschawsky, S. 77. Waschinski, E. 160. Wasserfall, F. 148. Wassermann, M. 77. Wassermann, R. 116. Wasserzieher, E. 127. Wassmuth, A. 138. Watel, L. 77. Weber, E. 13. 33. 92. 109. 116. Weber, G. 77. 175. Weber, G. F. 116. Weber, H. 153. Weber, J. 180. Weber, K. 92. 122. Weber, S. 140. Webersberger, J. 168. Webner, F. 55. Weck, M. 77. Wecker, O. 183. Weckerling, A. G. 175. Wecklein, N. 141. Weese, A. 112. Wegelin, G. 180. Wegener, W. 175. Wehlau, J. 27. Wehofer, Th. M. 52. Wehrung, G. 33. Weichselgartner, K. 77. Weidemann, C. 80. Weidlich, R. 87. Weidner, F. 114. Weigert, J. 64. Weigert, K. 77. Weigert, M. 67. Weigert, W. 180. Weil, L. 64. Weill, G. 9. Weinbaum, O. 36. Weinel, H. 42. Weinert 112. Weinert, A. 114. Weinert, K. 148. Weinhagen, E. 168. Weiniger, E. 87. Weinstein, P. 87. Weinstein, S. 175. Weinstock, M. 33. Weinzierl, H. 77. Weis, W. 169. Weisbein, H. 77. Weise, F. 126. Weiss, E. 14. 177. Weiss, L. 11. Weiss, R. 124. Weissbart, J. 149. Weissberg, M. 46. Weissfeld, M. 54. Weissmann, G. 44. Weist, H. 138. Weisz, N. 52. Weitbrecht, Th. 82. Weitzner, E. 122. Welcke, E. 82. Weller, A. 103. Wellhausen, J. 4. Wellmann, C. 153. Wellspacher, M. 64. Welsch, Fr. 95. Wenck, J. 64. Wendel, A. 180. Wenderoth, O. 183. Wendling, E. 109. Wendt, J. 120. Wendt, O. 8. Wenghöfer, W. 54. Wenke, A. 91. Wenke, F. W. 104. Wenner, C. 131. Wentzel, J. 42. Wenzel, E. 6. Werenka, D. 107. 112. Wern, P. 33. Werner 127. Werner, A. 78. Werner, C. 78. Werner, F. 13. Werner, F. 177. Werner, G. 175. Werner, H. 92. Werner, H. 95. Werner, J. 122. Werner, M. 44. Werner, R. M. 109. Werz, E. 153. Weschke, K. F. J. 64. Wesenberg, C. W. G. 161. Westerburg, H. 144. Westerdijk, J. 13. Westerkamp, A. 95. Westerkamp, W. 168. Westermann, F. 175. Westermann, R. 55. Westphal, F. 14. Westram, R. 87. Wettley, E. 21. Wettstein, W. 7. Wettwer, E. 33. Wetzlar, A. 159. Wetzstein, G. 175. Weyde, I. 104. Weygandt, C. 101. Weyl, R. 133. Weymann, O. 64. Weysse, A. W. 78. Wibiral, R. 116. Wichert, F. 88. Wichmann, K. 27. Wichmann, R. 101. Wicke, H. 78. Wickel 140. Wickert, R. 54. Widder, H. 11. Widmer, A. 87. Widmer, E. 33. Wiechert, P. 159. Wiede, K. 149. Wiedmann, Ch. 64. Wiegand, G. 87. Wiegand, M. 168. Wiegand, Th. 157. Wiegel, H. 47. Wieghardt, K. 123. Wieleitner, H. 155. Wiemer, G. 126. Wienecke, C. 191. Wienhaus, H. 87. Wiens, E. 161. Wiese, 114. Wiese, F. 135. Wiethaus, E. 168. Wiget, H. 33. Wilamowitz-Moellendorff, U. v. 50. Wilamowitz-Moellendorff 126. Wilcke, U. 175. Wilder, O. 107. Wildt, E. 87. Wilhelm, F. 3. Wilke, G. 35. 88. Wille, R. 28. Willems, B. 91. Willers, F. 129. Willers, F. A. 82. Willert, W. 191. William, E. 78. Williams, R. S. 87. Willner, K. 87. Wilmart, A. 128. Wilms, O. 122. Wilpert, O. 126. Wilucki, O. v. 78. Wimmenauer, K. 175. Wimmer, Th. 168. Winckler, L. 52. Windelband, W. 16. 144. Windhausen, A. 101. Windisch, H.

Digitized by Google

64. Winiger, K. 27. Winkelmann, A. T. 78. Winkler, E. 168. Winter, F. 135. Winter, K. 46. Winter, Th. 107. Winterer, K. 175. Winterfeld, H. v. 64. Wintermantel, K. E. 45. Winther, F. 109. Wirth, A. 33. Wirth, H. 110. 120. Wislicenus, A. 3. Wissinger, J. S. 64. Witkop, P. 54. Witte, A. 180. Witte, K. 46. 95. Wittern, M. 92. Wittgenstein, F. v. 133. Wittgensteiner, A. 27. Witthauer, A. 95. Wittich, E. 13. Wittmaack 149. Wittneben, L. 44. Witzmann, W. 122. Wize, K. F. 21. Wobsa, G. 87. Wohlenberg, W. 168. Wöhler, P. 122. Wohlwill, F. 135. Wohlwill, R. 149. Wolf, A. 27. 33. 39. Wolf, F. 120. Wolf, G. 189. Wolf, J. 95. Wolf, M. 19. 100. Wolf, R. 78. Wölfel, K. 177. Wolfer, R. 175. Wolff, B. 27. Wolff, E. 34. Wolff, F. 48. Wolff, H. 44. 95. 168. Wolff, J. 11. Wolff, M. 78. 87. Wolffson, E. 34. Wölfl, V. 39. Wolfsohn, R. 175. Wolgast, K. 39. Wolko, J. 141. Woll, L. 157. Wollburg, G. 34. Woloch, S. 11. Wolowelsky, A. 34. Wolter, A. 47. Wolter, C. A. 100. Wolter, K. 109. Wolter, P. 159. Wolterstorff, G. 18. Woodhead, T. W. 35. Wornast, K. 87. Woerner, O. 116. Worringer, W. R. 143. Wörtz, E. 34. Wossidlo, E. 189. Woyte, C. 18. Wrazidlo, Br. 135. Wreschniok, R. 18. Wulsch, W. 169. Wunderlich, E. 27. Wunderlich, H. 64. Wündisch, F. 27. Wuensch, E. 87. Wurm, P. S. 110. Wuttig, C. M. 150. Wyss, H. v. 11.

Yoshida, S. 46.

Zabel, E. 129. Zabludowsky, S. 169. Zachen, R. 189. Zaharcanu, M. 150. Zahn, H. 78. Zahn, K. 180. Zahnbrecher, F. X. 55. Zander, P. 153. Zarwulanoff, N. 11. Zech, H. 109. Zechlin, E. 55. Zederbauer, E. 189. Zedner, J. 39. Zeeden, K. 149. Zehl, B. 154. Zehle, G. 64. Zehn, P. 175. Zeller, F. 80. Zeller, H. G. O. 184. Zellinger, J. B. 52. Zencke, K. 116. Zender, R. 19. Zendig, W. 78. Zenker, F. 113. Zenker, P. 153. Zickert, H. 116. Zideck 127. Zieger, G. A. 189. Ziegler, A. 113. Ziegler, F. 39. Ziegler, K. 90. Ziegler, Th. 16. Zieglwallner, F. 117. Zielke, W. 64. Zieschang, K. 78. Zieser, W. 156. Zietzschmann, H. 27. Zimbler, A. 78. Zimmer, P. 78. Zimmermann, F. 78. Zimmermann, Fr. 95. Zimmermann, H. 82. Zimmermann, H. v. 168. Zimmermann, M. 64. Zimmermann, P. 78. Zinder, L. 64. Zingerle, A. 41. Zingg, E. 107. Zinkernagel, F. 183. Zinsser, A. 34. Zitzen, E. G. 169. Zitzmann, Fr. 107. Zlocisti, I. 92. Zöchbauer, J. 140. Zöller, H. 87. Zöllner, A. 67. Zöllner, M. 131. Zorn, H. 142. Zorn, J. 7. Zorn, W. 42. Zortmann, J. 139. Zschocke, O. 136. Zubke, W. 149. Züge, K. 159. Zürn, G. 78. Zwehl, H. F. v. 168. Zwicke, E. 175. Zylberlast, N. 153.

Digitized by Google

Digitized by Google

Bibliographischer Monatsbericht

über neu erschienene

Schul- und Universitätsschriften

(Dissertationen ✦ Programmabhandlungen ✦ Habilitationsschriften etc.)

Unter Mitwirkung

und mit

Unterstützung mehrerer Universitätsbehörden

Herausgegeben von der

Zentralstelle für Dissertationen und Programme

der

Buchhandlung Gustav Fock

Gesellschaft m. beschr. Haftung

in Leipzig.

Systematisches Sachregister

zum XIX. Jahrgang 1907/1908.

Leipzig

Buchhandlung Gustav Fock

Gesellschaft mit beschr. Haftung

1908.

Digitized by Google

Druck: Otto Wigand m. b. H., Leipzig.

Digitized by Google

Die beigesetzten Zahlen bezeichnen die laufenden Nummern, unter welchen im XIX. Jahrgange des Bibliographischen Monatsberichtes Abhandlungen über das betr. Thema aufgeführt sind.

A.

Aachen, Zunftwesen. 1422.
Aargau. 2127.
Abbildung, konforme. 933.
— optische i. heterogenen Medien. 5045.
— durch reciproke radil vectores. 3226.
Abdomen, Stich- u. Schnittverletzgn. 1203.
Abdrucksfreiheit i. Zeitungswesen. 4379.
Abendmahlslehre b. Luther. 2442.
Aberglaube i. engl. Versromanzen. 3790.
— i. engl.-schott. Volksballaden. 1081.
Abführende Salze. 739.
Abholungsanspruch. 1651. 3929.
Abietinsäure. 2260.
Abiturienten, Entlassungsreden. 3336. 3739.
— Gymnas. Attendorn. 107.
— Joachimsthalsches Gymn., Berlin. 2955.
— Gelehrtenschule Kiel. 3463.
Abkömmlinge. 564.
Ablaut i. starken Praeteritum. 54.
Ablieferung. 4388.
Abnahmeverzug b. Kauf. 3964. 4340.
Abortus. 842. 2050. 5002.
Abraham. S. 104 sub Redaktion.
Abräumzellen i. Zentralnervensystem. 4994.
Abscess, Gehirn. 726. 760. 1811. 2598.
— Leber. 2668.
— Lunge. 2602.
— paranephritischer. 4949.
— renale u. perirenale. 4683.
Abseuder u. Post. 563.
Abstraktion u. Einfühlung. 3825.
Abwasserreiniger. 4815.
Abzahlungsgeschäft. 2561. 4294.
Abzahlungsraten. 3087.
Accentsetzung i. Französ. 1314.
Accessio. 1524.
Acetamid. 988.
Acetanilid. 988.
Acetessigester. 2338.
Acetondauerhefe. 1954.
Acetondicarbonsäureester. 1032.
Acetondipropionsäure. 1256.
Achenwall, G. 691.
Achsenschwankungen d. Erde. 923.
Achylia gastrica. 880.
Ackerboden, Luxemburg. 2702.
Acorus calamus L. 4707.
Actinlidae. 2144.
Actio negatoria. 3066.
— redhibitoria. 686.
Adalgoz, Erzbischof v. Magdeburg. 4264.
Adaptation. 4991.
Addisonsche Krankheit. 1789. 1882.
Additionstheorem. 334.
Adel, niederer, i. Bayern. 2530.
Adenocarcinom, Nabel. 1829.
Adenom, Schweineniere. 781.
Adenomyofibrom, Ductus choledochus. 4081.
Adenosarkom, Niere. 762.
Aderhautrupturen. 823.
Adjektiv in „Syr Gawayn" etc. 4218.
Adnexelterung. 2045.
Adnextumoren. 1937. 2624.
Adouare, altitalien. 1086.
Adoption. 1110. 1698. 4350.
Adoptionsfähigkeit. 4366.
Adrenalin. 224. 864. 1904. 4548. 4561.
Adressat u. Post. 563.
Adriatisches Meer, Flutwelle. 5056.
Affinitätswert einfacher Bindungen. 4786.
Afrika, Gundu. 258.
— Klimatologie v. Süd-A. 3180.
— Portugies.-Ostafrika. 4937.
— Sklavenhandel. 614.
— Tituli Latini. 3769.
Agaricinsäure. 1039.
Agglutination, Blutkörperchen, rote. 4006.
— b. Meningokokken. 4545.
— b. Streptokokken. 2055.
— i. frz. Mundarten. 3417.
Aggravation b. traumat. Neurose. 219.
Agrarkredit. 1740.
Agyncourt. 1303.
Aegypten, Ameisen. 310.
— Orthopteren. 307.
Aegyptisch, Chronologie. 3427.
Aitolien. 3770.
Akkumulator. 1043.

Digitized by Google

Akoin. 833.
Akridine. 998.
Akridonderivate. 998.
Akridone. 2295.
Akromegalie. 4586.
Aktien, eigene als Vermögensbestandteile e. A.-G. 158.
— lombardierte. 4894.
Aktienbanken i. Leipzig. 1758.
Aktiengesellschaft, Aufsichtsrat. 3913. 3954. 4311.
— als Besitzerin eigener Aktien. 158.
— Besteuerung. 699.
— d. chem. Industrie i. Dtschld. 1749.
— Fusion. 1114. 1508.
— u. G. m. b. H. 674.
— mit idealen Zwecken. 1126.
— Komandit-A. 1543.
— u. Konkursstrafrecht. 1587.
— Nebenleistungs-A.-G. 589.
— Nichtigkeit. 1492.
— Organe, Verantwortlichkeit. 1680.
— d. Porzellan- u. Steingutindustrie. 2578.
— Sukzessivgründung. 1682.
— Versicherungs-A. 1503.
— Vertragsstrafe. 577.
— u. Vorschriften üb. rechtsfäh. Vereine. 1666.
— Vorstand. 622. 662.
Aktienrecht, Gläubigerschutz. 603.
Aktienzeichnung. 1540. 3882.
Aktinium. 391.
Aktinomykose, Bauchdecken. 772.
— Coecum. 1871.
— Lunge. 759.
Aktionär, rechtl. Stellung. 178.
— Schutz geg. Beeinträchtig. d. Gewinnanteilrechts 3963.
— Schutz i. Dtsch. Recht. 1659.
— Sonderrechte. 643.
Akzept. 1585.
— beschränktes. 1567.
Akzeptation, qualifizierte. 1646.
Akzeptsobligation. 1129.
Alamannisch, Brautkauf. 3573.
Albanien. 288. 289.
Albertus Aquensis. 141.
Albrecht, Regent v. Braunschweig. 3327.
Albrecht Alcibiades, Markgraf. 3832.
Albrecht v. Halberstadt. 3800.
Albuminurie. 794. 1878.
Albumose. 959.
Alchemilla L. 3166.
Aldehyde. 2779. 3261 .
γ-Aldehydosäuren. 3246.
Aldheim 472
Aldoxime. 978.
Alemannisch, Monatsnamen. 1299.
Alexander Aphrodis. 435.
Alexander d. Grosse. 1065. 2409. 3369.
Alexander III., Papst. 145.
Alexanderroman. 2421.
Alexandersage. 37.
Alfieri. 3393.
Alfred d. Gr., Gesetzessammlung. 3399.
Algäu. 322.
Algen. 897.
Ali b. d. Historikern d. Sunna. 1358.
Aliscans. 454. 1077.
Alkaliarsenigmolybdate. 4145 .
Alkalien. 2367.
— Emissionsspektra. 4723.
Alkalisalze, Wirkung auf Eiweisslösung. 1864.
— Wirkung auf Nervenfasern. 1868.
Alkaloide. 1015. 2248. 3241. 4748.
Alkohol, Wirkg. auf Blutscheiben. 756.
— aus Cellulose. 3245.
— Wirkung auf Froschherz. 3603.
— d. Majoranöls. 2763.
— Wirkung auf Nerven. 831.
Alkohol-Wasser, Lösungen in. 2233.
Alkoholambiyopie. 2074.
Alkoholfrage in d. Schule. 125.
Alkoholgesetzgebung, eidgenössische. 707.
Alkoholismus. 1195. 4676.
— forens. Beurteilung. 4577.
Alkoholvergiftung. 866.
Alkylcinchoninsäure. 4801.
Alkyl-lutidono-phenyl-pyrazolone. 4774.
N-Alkyloxime. 2226.
Alkylsulfate. 4752.
Allerengelberg, Kartäuserkloster. 143.
Alliteration i. d. westgerman. Dichtung. 1325.
Allmendverfassung. 1711.
Alpen. 322. 2127. 2137. 2703. 3657. 4098.
Alpenflora. 304.
Alpenpflanzen, dikotyle. 2709.
Alpenseen. 2725.
Alphaeucain. 720.
Altdorf, Universität. 2461. 3827.
Alt-Düren. 3737.
Altena, Eisen- u. Stahldrahtgewerbe. 1725.
Altenburg, Finanzwesen. 3996.
— Friedrichs-Gymnasium. 2998.
— Karolinum. 3474.
Alternativobligation. 1123.
Altersnlere. 2021.
Altmark. 3550.
Altpreussen, Mittelstädte. 4939.
Aluminium. 4793.
Alypin. 833. 4660.
Alyssum. 290.
Amarin. 393.
Amberg, Flora. 3161.
Ambiyopie. 2074. 2655.
Ameisen. 310. 905.
Ametropie. 835.
Amidochinolin. 3251.
Amidodiarylsulfide. 979.
Amidonaphtole. 2228.
2-Amido-8-naphtol-6-sulfosäure-G. 1008.
Amidoverbindungen. 5057.

Digitized by Google

Aminbasen. 4761.
Amine, aliphatische. 2295.
Amine, aromatische. 2790. 3713.
Aminobenzophenone. 966.
3-N-Aminobenzoylenharnstoff. 1031.
Aminocarbonsäuren. 4168.
α-Amino-γδ-Dioxyvaleriansäure. 2290.
2-Aminonaphtalin-8-merkaptan. 985.
Aminonaphtole. 961.
α-Amino-γ-oxy-Buttersäure. 2221.
Aminosäuren. 2246.
Ammoniak. 373. 981. 2246. 4141. 4165.
Ammoniakdampf 2370.
Ammoniakgleichgewicht. 3721.
Ammoniumpersulfat 4754.
Ammoniumphosphorvanadinmolybdate. 374. 1024. 2343.
Ammoniumsalze. 2253. 2332.
Amnesie. 2007.
Amniotische Abschnürungen. 3624.
Amniotische Stränge. 1975.
Amor u. Psyche. 1340.
Amorpha-Arten. 2727.
Amortisationshypothek. 644.
Ampère, A.-M. 2949.
Amphibien, Sudan u. Nord-Uganda. 4720.
Amtsanmassung. 586.
Amylalkohole. 5066.
Amyloiddegeneration, Leber. 4054.
Amyloidtumoren. 4982.
„An Aufgabe". 1463.
Anableps tetrophthalmus. 2135.
Anaerobiose. 4041.
Analgesie bei progress. Paralyse. 2100.
— Rückenmarks-A. 2676.
Analogie i. Recht. 4321.
Anaemie. 852. 2673.
— durch Bothriocephalus. 786.
— perniciöse. 4605. 4651.
— pseudoleukämische. 4552.
Anaphora. 2846.
Anasarka. 1766.
Anaesthesie, Cocain. 4561.
— i. Feldzuge. 2647.
— lokale. 833. 2594.
— lumbale. 1792. 1824. 1960. 2687. 5022.
— Rückenmarks-A. 2013. 4685.
Anatomie, Geschichte. 5097.
Anaxagoras. 11.
Andernach, Franziskanerkirche. 146. 3552.
Andromeda-Nebel. 3191.
Aneignungsrechte. 597.
Anerkenntnis u. Anerkennung. 1609.
Anerkennungsvertrag. 3098
Aneurysma, Aorta. 261. 1771. 3150. 4001. 4684.
— Art. mesent. sup. 4662.
— Art. uterina. 4672.
— obere Extremität. 4680.
— Nierenarterie. 1838.
Anfechtung wegen Irrtum u. Betrug. 1504.
Anfechtungsanspruch wegen Benachteiligung der Gläubiger. 688.
Anfechtungberechtigung nach § 2080 B. G. B. 1150.
Angeklagter u. Verteidiger. 1484.
Angelsachsen, Trinksitten. 523.
Angelsächsisch. 3787. 4192. 4204. 4211. 4218.
Anglom, Gehirn. 844.
— Leber. 2015.
Angiospermen. 2118.
Anhalt u. Kursachsen. 1102.
Anilin. 2262.
Anilinismus. 1184.
Anilinschwarz. 1009.
3-Anilopyrin. 1016.
Aniobrücken. 525.
Anionen. 984.
Anisin. 393.
p-Anisidinpyrin. 2217.
Anisokorie. 4524.
Anisotrope Medien. 4740.
Anklage, Verhältn. z. Urteil. 4281.
Annahmeverzug d. Käufers. 1458.
Annambhatta, Tarkasamgraha. 488.
Anneliden. 895.
Anpassung. 294.
Anschuldigung, falsche. 3091. 3855.
Anspruch, dinglicher. 557.
— auf Herausgabe d. ungerechtfertigten Bereicherung. 3103.
— hypothekarischer. 4921.
— aus Vertrag u. aus unerlaubter Handlg. 1109.
Anstiftung, erfolglose. 3083.
Antarktis. 894.
Antennen, Ameisen. 905.
— sex. Dimorphismus. 3164.
Anthracen. 1259. 3267.
Anthracosis. 4079.
Anthranil. 2317.
Anthranilsäuren. 2295.
Anthranoylanthranilsäure. 2288.
Anthrax. 257. 276. 277. 731. 776. 1793. 3130. 3626. 4565.
Antichrist. 3434.
Antigourmine. 807.
Antike Welt, Untergang. 3367.
Antikenausfuhrnahmen. 2396.
Antimon. 5069.
— Legierungen. 2368.
Antimonsulfat. 2293.
Antimontrifluorid. 4759.
Antimontrisulfid. 5069.
Antiochia, Synode. 4865.
Antipyrinchlorid. 1044. 3713.
Antistreptokokken-Serum. 2079.
Antithyreoidin. 1926.
Anton, Graf v. Oldenburg. 4268.
Antragsrist b. Delikten. 4314.
Anus, Haussäugetiere. 2716.
— praeternaturalis. 1772.

Digitized by Google

Anwachsungsrecht b. Gütergemeinschaft. 1531. 2565.
Anweisung. 552. 4418.
Anzeige, Unterlassung. 1522.
Anzeigepflicht nach § 139 St. G. B. 2494.
— b. Tuberkulose. 1809.
Aorta, Aneurysma. 261. 1771. 3150. 4001. 4684.
Apatit. 928.
Aphorismen. S. 16 sub Redaktion.
Apiden, solitäre. 4114.
Apollodorus Atheniensis. 26.
Apophyllit. 2109.
Aposteigeschichte 15, 1—29. 3438.
Aposteigeschichten, haeretische. 493.
Apotheker i. Preussen. 4918.
Appendicitis. 838. 1863. 1908. 1944. 4609.
— . Bruchsack. 4678.
Appendix, Carcinom. 5009.
Appendixeinklemmung i. Bruchsack. 4609.
Apperzeption. 508. 1368. 2953.
Aptosimum Burch. 325.
Apulejus. 2400. 2835.
Aequator, meteorolog. 1456.
Arabien, Lepidopteren aus Süd-A. 2720. 3658.
Arabisch, Commentar zu Maimonides. 3808.
— Handschriften Tübingen. 3757.
— Inschriften. 62.
— südarab. Expedition. 3428.
Aramäisch, Papyrusurkunden. 489. 3429.
Arbeiterberufsvereine. 4453.
Arbeiterfrage, ländliche, i. Westfalen. 1747.
— Polen. 1757.
Arbeiterschutzrecht. 1155.
Arbeiterverhältnisse, ländl., i. Bayern. 3974.
Arbeiterversicherungsrecht. 1643.
Arbeiterwohnungsfrage. 198. 212. 4505.
Arbeitgeber. 573.
Arbeitnehmer. 573.
Arbeitslosigkeit, Halle a. S. 704.
Arbeitstarifverträge. 4428.
Arbeitsteilung. 3293.
Arca. 321.
Archaeologie i. Unterricht. 2962. 2985.
Archaeologische Ergänzungen. 2836.
Archipelagus. 3058.
Architekturproportionen. 5083.
Arden of Feversham. 464.
d'Argenson, Marquis. 4256.
Argentinien, dtsch. Bildungswesen. 4250.
Argentum nitricum. 1969. 2658.
Argon. 358. 2356.
Argyrie. 4562.
Arier. 2470.
Aristaenetus. 1283.
Aristides, Aelius. 3349.
Aristophanes. 4175. 4842.
Aristoteles. 4240.
— Entelechie. 3350.
— Katharsis. 3357.
— Pseudo-Aristot. Oekonomika. 1070. 2853.
Aristoteles, Schlusslehre. 438.
Armeekrankheiten, Knochenhautentzündung. 2051.
— Nierenentzündungen. 1895.
— Perityphlitis. 4980.
Armenien. 62.
Armenisch, Mosaische Reception i. Recht. 453.
— Zigeunersprache. 2438.
Armespflege i. Warschau. 1715.
Arnstadt, Schotterlager. 306.
Aroideen-Luftwurzeln. 4095.
Aromatische Verbindungen. 4753.
Arrianus. 6.
Ars poetica, περὶ ἡθῶν. 432.
Arsen. 248. 1017. 1018. 3229. 4777.
— elektrolyt. Bestimmung. 4762.
Arsenbehandlung b. Lichen ruber. 1833.
Arsendosen, therapeutische. 5012.
Arsenmolybdate. 2269.
Arsentrisulfid. 3229.
Arsenvergiftung. 4592.
Arsine. 4784.
Arterien, i. Brust u. Bauch d. Rindes. 4635.
— centralis retinae. 761.
— femoralis. 725.
— fossae Sylvii. 2064.
— histolog. Bau b. Pferd. 713.
— iliaca. 3607.
— mesenter. sup. 4662.
— Nieren-A. 1838.
— uterina. 4672.
Arteriosklerose. 2697. 4610.
— durch Adrenalin. 224.
— u. Aortenaneurysma. 4001.
Artesische Bohrungen. 2131.
Arthritis deformans. 752.
— gonorrhoica. 805.
Arthropoden. 1225.
Artikel i. Altprovenzalischen. 41.
Artocarpeen. 5036.
Artusromane. 2911.
Arundel-Psalter. 3796.
Arylamine. 976.
Arylthioglykolsäuren. 4170.
Ärzte, antike. 3742.
— Kunstsprache. 266.
— Vertragsverhältnis. 640.
Aerztestand, epigraph. Beiträge z. Gesch. 2843.
— römischer. 3774.
Ascaris megalocephala. 4706.
Aschaffenburg, Unterrichtswesen. 516.
Ascharit. 384.
Aeschylus. 2850. 3370. 3375. 4182.
Ascidien. 5028. 5032.
Ascomyceten. 3156.
Aesop. 4186.
Aspergillus niger. 903.
Asphyxie, lokale. 4527.
Assimilationsbecken. 2034.
Assoziation, i. Unterricht. 519.
Assoziationsversuche b. Epileptikern. 4573.

Digitized by Google

Astigmatismus. 1918. 1967.
Aesthetik, A. G. Baumgarten. 1390
— Goethe.. 81.
— Methoden. 497.
— F. J. Riedel. 515.
— als Wertwissenschaft. 1382.
— d. Zahl. 1391.
Aesthetisches a. d. Mathematik u. Physik. 2960.
Aesthetischer Gegenstand. 4873.
Aesthetische Studien. 81.
Astronomie i. d. Schule. 105.
Athen, Oligarchie der 400. 425.
Aether-Aluminiumchlorid-Methode. 1033.
Aetherextrakt aus Blut. 1891.
— aus tier. Serum. 1777.
Aetherische Öle. 2779. 3261.
Atherom u. Aortenaneurysma. 1771.
Athetose. 3597.
Aethiopisch, Henochbuch. 482.
Aethylacetat. 380.
Aethylalkohol, Wirkung auf Froschherz. 3603.
Aethylbarbitursäuren. 4800.
2-Aethyl-Benzylanilopyrin. 4772.
Aethylchlorid. 3240.
Aethylenbromide. 2342.
Aethylenchloride. 2342.
Aethylendiaminverbindungen. 972.
Aethylenverbindungen. 2309.
Aethylidenchlorid. 3240.
Aethylierung aromatischer Substanzen. 1033.
Aethylnitrat. 2321.
2-Aethyl-Propylanilopyrin. 4772.
Atlamol. 2902.
Atli-Lieder d. Edda. 2871 .
Atmosphäre als Fehlerquelle i. Nivellement. 943.
— Radioaktivität. 348. 2179.
Atmung, künstliche. 769.
— u. Narkose. 799.
Atmungsfrequenz. 4534.
Atomgewicht, Palladium. 4150.
— Rhodium. 2276.
Atomistik. 488.
Atoxylwirkung. 5012.
Atresie, Gallengänge. 1781.
— hymenalis. 2689.
— Oesophagus, Duodenum u. Rectum. 755.
— Tränenschlauch. 4519.
— Urethra. 4989.
— Vagina. 710. 4989.
Atrophie, Haut. 4530.
— Leber. 4087.
Atropin. 2070.
Attendorn, Gymnasial-Abiturienten. 107.
Attika, Epiklerenrecht. 2834.
— Zeuge i. Attisch. Recht. 3360.
Attische Komödie. 1282.
Attische Vasen. 1276.
Aetzgastroanverfahren ‚Scheele'sches. 2375.
Aua. 3054.
Auenbrugger. 2666.
Auerbachs Keller, drei Zauberstücke. 2917.
Aufenthaltsort, Wahlbeschränkung. 571. 1477.
Auferstehung i. d. Kunst. 5085.
„Aufgabe vorbehalten". 4339.
Aufgebot. 632. 3094.
Auflage. 635. 1551.
— erbrechtliche. 1565.
Auflage, letztwillige. 1548.
— durch Verfügung von Todeswegen. 619.
Auflassung. 1456.
Aufmerksamkeit. 3447.
Aufrechnung. 4315. 4374.
— i. Hamburg. Oesinderecht. 4331.
Aufrechnungsbefugnis. 2511.
— d. Hauptschuldners. 3946.
Aufruhr. 193. 2505.
Aufsatz, Deutscher. 97. 2996.
Aufsichtspersonen, Haftung. 1629. 4394.
Aufsichtsrat d. Akt.-Ges. 3813. 3954. 4311.
Auftraggeber, Haftung. 3914. 4920.
Augapfel, Dermoid. 1179.
— Fremdkörper. 886.
— Pigmentierungen. 1993.
— Siderosis. 1196.
Auge, Amblyopie. 2074. 2655.
— Ametropie. 835.
— Anableps tetrophthalmus. 2153.
— Blennorrhoe. 1969.
— Blutfülle nach Bierscher Stauung. 2683.
— Contusionsverletzungen. 1925.
— Eisensplitterverletzungen. 849.
— Enukleation. 4027.
— Exophthalmus. 804. 2616. 2663.
— Hemianopsie. 758.
— Herpes zoster. 768.
— Jodoformbehandlung. 734.
— Kammerwasser. 829.
— Knochenfische. 4091.
— Knochenneubildungen. 717.
— Magnetoperationen. 1196.
— Myopie. 1961. 1967. 4511.
— nachkonstruierende Tätigkeit. 1368.
— Sarkom. 741.
— Schrotschussverletzungen. 2634.
— Sehschärfe. 1919.
— Sehstörungen nach Blutverlust. 1996.
— Strabismus. 1837.
— Symptome b. Hypophysis-Erkrkgn. 2599.
— Tumoren, maligne. 1783.
— Verbrennungen. 1933.
Augenentzündung, sympathisier. 2692. 4027.
Augenerkrankungen b. Gonorrhoe. 4022.
— u. Nasenerkrankungen. 4055.
Augenlibel. 2830.
Augenheilkunde i. Mittelalter u. 19. Jhrh. 871.
Augenhintergrund. 4991.
Augenklinik, Giessen. 1798. 4598.
— Jena, Statistik. 1893.
Augenkrankheiten b. landwirtsch. Nutztieren. 2690.
Augenlid, Blepharitis ciliaris. 1813.

Digitized by Google

Augenlid, drittes, Hund. 4547.
— Kolobom. 3631.
— Plastik. 4069.
— Rankenneurom. 1767.
Augenverletzungen, perforierende. 2061.
— Tübinger Klinik. 766. 4961.
Augsburg, geistliches Gericht. 3571.
— Goldschmiedekunst. 2397.
Augsburg, Jagdrecht. 3069.
August d. Starke. 534.
Augustinlegende, Wiener. 3046.
Augustinus. 67. 2861. 3431. 3824. 4863. 4864. 4882.
Augustus. 2813. 4828.
Auslandwechselnhandel. 1728.
Ausgleichungsanspruch d. Mitbürgen. 1670.
Auskunft. 567.
Auskunftsbüro. 175a. 1113.
Auskunftsverweigerung i. Zwangsvollstreckungsverfahren. 606.
Ausland, Exemtion v. d. Zivilgerichtsbarkeit. 3939.
— Rechtsbegriff. 3980.
Auslandsverkäufe d. Kartelle. 1160.
Auslese, Darwinsche. 237.
Auslobung. 2529. 2571. 4278.
Ausonius. 436.
Aussenarbeit i. Strafvollzug. 1679.
Ausstattung. 1506.
Ausstellungsproblem. 3990.
Aussteuer. 1506.
Ausstrahlung, nächtliche, i. Wien. 346.
Australien, Küstenerforschung. 1449.
Autoplastik b. Spina ventosa. 2633.
Autoxydation. 1012. 3266.
Aval. 684.
Avanturiers. 3795.
Avellaneda. 480.
Ayrenhoff, Korn. v. 4208.
d'Azeglio, M. 4258.
Azine. 2337. 2338.
Azobenzolderivate der o-Tolypyrazole. 3718.
Azoospermie. 3145.
Azophenol. 1244.
4-Azopyrazole. 994.
Azotoluolderivate der o-Tolypyrazole. 3718.
Azoverbindungen. 379. 1001.

B.

Babrius. 2823.
Babylon, Nebukadnezar. 1347.
Babylonisch, Rechtsurkunden. 1350.
— Sühnriten. 1359.
Bacillariaceen v. Freiburg (Schw.). 4104.
Baden, Eisenbahnarbeiter. 1163.
— Industrie u. Arbeiterschaft. 4505.
— Gütertarifwesen. 1156.
— i. d. Koalitionskriegen. 3848.
— öffentl. Meinung 1815—1818. 1430.
— Organisationsedikt 1803, Ziffer XX. 4344.
— Wasserkräfte. 3119.
Baden-Baden. 896.
Bäder, kalte. 709.
— warme. 4997.
Bakterien, anaerobe. 4041.
— B. coli. 1189. 1815. 4668.
— i. Darm. 3641.
— b. Kopfkrankheit d. Pferde. 754.
— Labmägen u. Lab. 1057.
— Milchsäure-B. 913. 4767.
— Schweineseuche. 1930. 4046. 4564.
— Sporenresistenz. 243.
— i. Staub v. Eisenbahnwagen. 1874.
— sulfatreduzierende. 2324.
— Typhus-Coli-Gruppe. 2614. 4606.
— Vernichtung durch Protozoen. 3617.
— i. Weihwasser. 4085.
— Wirkg. auf Gemüsekonserven. 4061.
— s. a. Bazillen, Streptokokken, Meningokokken.
Bakterienflora i. Bierpressionen. 382.
Bakteriengehalt v. Milch u. Euter. 1826.
Bakterienverfütterung z. Erzeugung spezif. Blutstoffe. 1796.
Balanophora. 2161.
Balbo, C. 4258.
Balguy, J. 2449.
Balkan, Eiszeitspuren. 2162.
Balken aus Eisenbeton. 5080.
Balkenbrücken. 403.
Balladen, Englisch-Schottische. 1080.
Ballontherapie. 4544.
Banco. 2393.
Bandwurm b. Hund. 1828.
Banka, Ornithologie. 917.
Bankerutt. 687. 1466.
Bankgesetznovelle von 1899. 4359.
Bankier als Depositar. 2573.
— Selbstschuld-Ausfall-Bürgschaft. 1519.
Banngewerbe, mittelalterliches. 533.
Barditus. 3383.
Bari, Herzogsurkunden. 1435.
Barock. 1060.
Barometer. 3219.
Bart, Zach. 89.
Baerwald, H. 2804.
Baryum, Spektrum. 4127.
Baryumcarbonat. 2789.
Basalt. 292. 1228. 3667.
Basalteruptionen i. Mähr.-schles. Gesenke. 4098.
Basedow'sche Krankheit. 1926. 1941. 1948. 2059. 2640. 4568. 4591. 4596. 4648. 5021.
Basel, Domkapitel. 4886.
— Revolution 1830/33. 2478.
Baseler Konzil. 2481.
Basen, organische. 3235.
Basidiomyceten. 3156.
Basisapparate u. -messungsmethoden. 3188.

Digitized by Google

Basizität, Bestimmung durch Titration. 2329.
Bataille of Agincourt. 1303.
Baubeschränkung d. Strassen u. Platzlandes. 2540.
Bauchdecken, Aktinomykose. 772.
— Implantationsgeschwülste. 1955.
Bauchlufttuberkulose. 1787. 1808.
Bauchhöhle, Schutzvorrichtungen. 733. 2609.
Bauchkontusion. 4541.
Bauchnaht nach Laparotomie. 2682.
Bauer, Br. 3817.
Bauern, Grundbesitz bei Marburg a. D. 3033.
Bauernfeld, E. v. 42.
Bauernunruhen, sächsische i. J. 1790. 1437.
Bauherr u. Baumeister. 4430.
Baningenieurtechnik. 3300.
Baulast, kirchliche. 2502.
Baulieferant. 1142.
Bäume, elektr. Leitfähigkeit. 1263.
Baumgarten, A. G. 1390.
Baumwollenindustrie, Russische. 1730. 3115. 4942.
— zürcherische. 703.
Bayern, niederer Adel. 2530.
— Alpenflora. 304.
— Arbeiterverhältnisse, ländl. 3974.
— Domkapitel. 1416.
— i. d. Freiheitskriegen. 134.
— Gebührenwesen. 1742.
— Gesinderecht. 1687.
— Grossindustrie. 1736.
— Klöster u. Reformation. 1421.
— Landtag. 1748.
— magnet. Ortsbestimmung. 3690.
— u. Preussen 1799/1805. 1436.
— Reservatrechte. 4337.
— Rokoko-Kirchen. 409.
— Staatskirchenrecht. 2534.
— Wahlrechtsentwicklung. 4504.
— Wasserversorgung. 4402.
Bayrisch-oesterreich. Städte. 3839.
Bayrische Wald, Mineralien. 2151.
Bazillen, Eberth'scher B. 4050.
— B. luteus Smith. 2622.
— Mäusetyphus. 4606.
— pyogenes bovis u. pyogenes suis. 4517.
— Rotlauf. 3144.
— suipestifer. 1930. 4046. 4564.
— Tuberkulose. 744. 863. 2064. 2691. 4013.
— B. tumescens Zopf. 2622.
— Typhus. 1877. 4999.
Beamte, Gehorsamspflicht. 3072.
— Haftung. 615. 4313.
Beamtenbeleidigung. 4318.
Beamtenrecht i. Hessen. 4465.
Beaumont. 2427.
Bechterewsche Krankheit. 4030.
Becken, dyspygisches. 3616.
— Enchondrom. 274.
— enges. 2066. 2090. 4051. 4539. 4595.
— kleines. 3610.
— Osteomyelitis. 228.
Becken, Pfählungsverletzungen. 745.
— Sarkom. 4971.
— Tuberkulose. 285.
Beckenbänder d. Rindes. 1848.
Beckeneingang, Transversa. 4661.
Beckenendlage. 1182.
Beckenenge. 757.
Beckenerweiternde Operationen. 765. 1846. 1974.
Beckenverletzung, Ludloffsche. 1983.
Beckmannsche Umlagerung. 4747.
Bedeutungswandel engl. Wörter. 3397.
Bedingtes Verbrechen. 3086.
Beer, Mich. 2869.
Beer-Holmann, R. 1337.
Beleihl, rechtswidriger, d. Vorgesetzten. 4395.
Begnadigungsrecht. 152.
Behalten einfacher Formen. 1368.
Behördenorganisation 1813/14 i. Sachsen. 4265.
Bei-Air, Kantonal-Asyl. 4676.
Beleidigung. 3063.
— v. Beamten. 4318.
Belgien, Handelsbeziehgn. m. Niederlanden. 3977.
Belgrad-Archipelagus. 3058.
Benevent, Schlacht bei. 1432.
Bengalisch. 2439.
Benzalhydrazine. 2244.
Benzallaevulinsäuren. 2265.
Benzalmalonester. 5065.
Benzenberg, J. F. 1423.
Benzidin. 4775.
Benzilsäure. 5064.
Benzolderivate. 999.
Benzolsulfinsäure. 1044.
Benzoylacetonoxalester. 2286.
o-Benzoylbenzoesäure. 3267.
o-Benzoylenbenzimidazol. 4779.
1-Benzoyl-2-methyl-4-amino-Cumarone. 991.
Benzylacetessigester. 2259.
Benzylaniline, alkylierte. 395.
4-Benzylanilopyrin. 5067.
o-Benzylenbenzimidazol. 4779.
4-Benzyliminopyrin. 5067.
Benzylphenylaethylen. 4745.
β-Benzyl-β-styrylpropiophenon. 2227.
4-Benzylthiopyrin. 5067.
Béranger. 3388.
Bereicherung, ungerechtfertigte. 3103.
Bergedorf, Hansaschule. 3511.
Berggesetz, Allgem. 192.
Bergrecht, Bayreuther. 2503.
Bergünerstöcke. 4098.
Bergwerksbetrieb, Stilllegung. 4316.
Berichtigungsanspruch i. Grundbuch. 1497.
Berlin, Braugewerbe. 1763.
— Filzschuhmacherei. 2584.
— Gewerbe. 1161.
— Joachimsthalsches Gymnas. 88. 119. 132. 2955.
— Kgl. Bibl., altnub. Hdschrftn. 64.
— Landwirtsch. d. Umgegend. 1055.
— Sternwarte. 2184.

Digitized by Google

Bern, Copepoden. 908.
— Kunstschule. 1407.
— Literarschule. 1405.
Bernard v. Rouvenac. 4193.
Bernauerdrama. 3386.
Berner Jura, Religiöse Poesie. 3404.
Bernoulli'sche Zahlen. 3697.
Bersdorf, landwirtsch. Verhältnisse. 5088.
Beruf, Konfession u. Verbrechen. 3108.
Berufsgenossenschaft, Regressrecht. 3070.
Berührungsproblem, Apollonisches. 3214.
Berührungstransformation. 934.
Beryll. 2132.
Besançon, griechische Handschrftn. 5095.
Beschädigte, eigenes Verschulden. 1509. 3893. 4448.
Beschwerde i. Strafprozess. 2508.
Besitz u. Besitzwille. 195.
— d. Finders. 625.
— an gepfändeten Sachen. 1686.
— an Grundstücken. 1116.
— mittelbarer. 1630. 4416.
Besitzer, Ansprüche gegen Eigentümer. 4336.
— mittelbarer. 2560. 3920.
— Schadensersatzanspruch. 4362.
Besitzerwerb an Grundstücken. 3078.
— Stellvertretung. 1546.
— ohne Willen. 3896.
Besitzschutz, gerichtlicher. 183.
Besitzvererbung. 2486. 3854.
Besitzwille u. Eigenbesitz. 1534.
Besselsche Funktionen. 3968.
Bestandteil. 621. 664. 1489.
— Besitz an B. 1523.
Beta vulgaris. 1034.
Betaeucain. 720.
Bethanien. 3812.
Betreibungslerien d. schweiz. Schuldbetreibungsrechts. 1529.
Betriebsunternehmer, Haftung. 1124.
Betriebswässer, Reinigung. 3292.
Bettelorden. 1364.
Bewegungen, passive. 1946.
Bewusstseinsinhalt u. strafrechtl. Verschuldung. 2569.
Beyle-Stendal. 77.
Bibel, Altes Testament. 1351. 1352. 3809. 4232.
— Apostelgeschichte. 3438.
— Deuteronomium. 3811.
— Evangelien. 2436.
— Ezechiel. 4866.
— Galaterbrief. 1365. 3438.
— Hebräerbrief. 69.
— Hiob. 4859.
— Johannes-Ev. 2945.
— Judasbrief. 1361.
— Buch d. Könige. 3425.
— Lukas-Ev. 2443.
— Matthaeus-Ev. 2443.
— Offenbarung Johannis. 75. 1092.
Bibel, Paulusbriefe. 1366.
— Samuel. 65.
— Thessalonicherbriefe. 74. 3436.
Bibelcitate in ahd. Predigten. 473.
Bibelglossar von A. Petri. 2435.
Bibelübersetzung, schottische. 4224.
— Wyclif-Purvey. 2436. 2928.
Biersche Halsstauung. 2683.
Biersche Methode d. Tuberkulose-Behdlg. 1929.
Biersche Stauungshyperämie. 814. 1780. 2639.
Bierlieferungsvertrag. 4406.
Bierpressionen, Bakterienflora. 382.
Bild, Recht am eigenen. 2532.
Bildung b. Pestalozzi. 1376. 2459.
Bilirubin. 723.
Binnenschiffahrt u. Seeschiffahrt. 1706.
Biotite. 316.
Biquet, R. 4843.
Bismarck. 1434. 2471.
Bismarckarchipel. 302.
Bithynische Halbinsel. 3652.
Blase s. Harnblase. 2060.
Blasendrainage. 2060.
Blasenmole. 715. 2016.
Blasewitz, Realgymnasium. 3461.
Blatt, Dicotylen. 4112.
— Gattung Salix. 899.
— Organisation. 891.
Blattablösung. 909.
Blattepidermis. 922.
Blätter, Pharmakognostisches. 4101.
Blattorgane, Schlafbewegungen. 2145.
Blausäure. 989. 2262.
Blei. 2322. 2368. 4793. 4806.
— Legierungen. 2354.
Bleiarbeiter, rote Blutkörperchen. 4968.
Bleigehalt v. Konserven. 4061.
Bleiglanzlagerstätten v. Mazarron. 3168.
Bleioxalat. 2322.
Bleioxyd. 2325.
Bleisulfat. 2325.
Bleivergiftung. 2032. 5008.
Blepharitis ciliaris. 1813.
Blepharoplastik. 4069.
Blindenwesen. 1266.
Blitzschläge i. Bäume. 1263.
Blockade. 4466.
Blut, Aetherextrakt. 1891.
— Bindung d. Chloroforms. 4664.
— Cloroformgehalt. 1870.
— Eisengehalt. 4537.
— Erzeugung spezif. Stoffe. 1796.
— Fett u. Fettsäuren. 1938.
— Fischblut. 802. 1890.
— Haemoglobingehalt. 4002.
— b. Lungentuberkulose. 1801.
— v. Megalobatrachus. 2110.
— physikal.-chem. Bindungsverhältnisse. 2012.
— s. a. die Zusammensetzungen mit Haem—.
Blutbelund b. Purpura. 868.

Digitized by Google

Blutbeschaffenheit u. Harnabsonderung. 872.
Blutbildung b. Knochenfischen. 802.
Blutdruck. 4010.
— b. Infektionskrankheiten. 2087.
Blutdruckerhöhung. 1769.
Blutdruckschwankungen. 2106.
Blüte, Labiaten etc. 3160.
— v. Larix. 3178.f
— Pharmakognostisches. 4101.
Blütenbiologie. 296.
Blütenboden, Kompositen. 915.
Blut-Erkrankungen i. Schwangerschaft, Geburt u. Wochenbett. 2673.
Blutfarbstoff. 2245. 4537.
Blutfärbung m. Methylenblau. 1831.
Blutgefäße, Funktionsprüfung. 728.
Blutgefässendothel. 767.
Blutgefässsystem d. Chaetopoden. 4697.
Blutgerinnung i. d. Menstruation. 1193.
Blutkörperchen, rote. 756. 4006. 4968.
— weisse. 1828. 4572.
— — s. a. Leucocyten.
Blutkörperchenzahl. 1769.
Blutmenge. 4619.
Blutrache-Tragödien, englische. 1346.
Blutverlust i. d. Nachgeburtsperiode. 787.
— Sehstörungen. 1996.
Blutverteilung. 4619.
— b. thermischen Reizen. 815.
Blutserum, Fettgehalt. 1912.
Bocholt, Familiennamen. 52.
Boden u. Gesittung. 4493.
— u. Nährstoffaufnahme d. Pflanzen. 1051.
— Permeabilität f. Wasser. 2336.
Bodenertrag, Gesetz des abnehmenden. 201.
Bodenreform. 1726. 4485.
Boethius. 2403.
Bögen m. 3 Gelenken. 3284.
Bogenbrücken. 3314.
Bogengangapparat. 1805.
Boehmen, Braunkohle. 3122.
— Lehen i. d. Oberpfalz. 3039.
— Quellenkunde. 916.
Bohne. 2794.
Bohrlochsneigungsmesser. 405.
Bole, H. C. 2895.
Bonnet, Ch. 3450. 4877.
Börde, Landwirtschaft. 407.
Borkenkäfer. 5029.
Bornemann, W., 2872.
Borocalcit. 384.
Börse, Münchener. 4503.
Börsentermingeschäfte. 4452.
Bortrichlorid. 2363.
Bosrucktunnel. 2707.
Botanik, Palaeobotanik. 5035.
Bote. 2506. 2513.
Boten-Erklärungen, unrichtige Übermittlung. 4325.
Bothriocephalus. 786.
Bourget, P. 77.
Bouvines, Schlacht bei. 133.
Boykott. 685.
Boyle, R. 1386.
Bozen, Wasser. 3265.
Brachydaktylie. 275.
Brahui-Wörterbuch. 3423.
Brandenburg, Heimatkunde. 123.
— Marine i. Seekrieg 1676. 1439.
— Markgrafen aus d. Hause Wittelsbach. 1412.
Brandenburg-Preussen, Militär. Vertretung von Essen. 4260.
— u. Polen. 3538.
Brasilien, Beryll. 2132.
— Fischarten. 320.
— Petrograph. Expedition. 2154.
Brauereigewerbe. 3121.
Braugerste. 1052.
Braugewerbe, Berliner. 1763.
Braunkohle, Böhmische. 3122.
Braunkohlenbergbau. 3165.
Braunkohlenformation, Oberlausitz. 3169.
Braunschweig, Gewerbe. 1441.
— Torfmoore. 2113.
— Warenhaussteuergesetz. 1564.
Brautkauf. 3573.
Breccie. 2705.
Brechungsexponent v. Gasen. 3687.
Bremen, Schulwesen. 2961.
Bremsen. 3305. 3306.
Brenztraubensäureketone. 4801.
Breslau, Baumwelt. 3664.
— Polhöhe. 4726.
— Übertragung liegenden Gutes. 592.
Breslauer Akademische Mitteilgn. S. 104 sub Redaktion.
Briefbeförderungsvertrag. 563.
Briefhypothek. 2497.
Brohlthal. 323.
Brom. 2256. 5065.
Brom-1.5-diamidoanthrachinone. 2351.
Bromessigesterreaktion am Menthon. 4166.
Bromnatrium, colloidales. 2770.
γ-Brompropylpiperidin. 1250.
Bromsalze. 286.
Bromsilber-Gelatine-Trockenplatten. 2771.
Bronchialdrüsen b. Phthise. 3128.
— Tuberkulose. 4625.
— Vergrösserung. 4621.
Bronchiektasie, foetale. 4639.
Bronchitis. 801.
Brown-Séquard'scher Symptomenkomplex. 4613.
Browning, R. 4217.
Brüdergemeinde i. Schleswig-Holstein. 2480.
Brustkorb, Pantograph-Studie. 2092.
Bryozoen. 918.
Bruchgefahr b. elast. Körpern. 335.
Brückenbau. 403. 3314. 3315.
Buchbinder, Pfandrecht i. Verlegerkonkurs. 2556.
Buchdrucker, Verband d. Deutschen. 3975.

Digitized by Google

Buchhaltung industr. Betriebe. 693.
— u. Steuergesetz. 2792.
Buchhandel u. Lessing. 456.
— i. Stuttgart. 4480.
Buchholz, Fr. 1409.
Buckle. 1375.
Buddeus. 3435.
Budget, Nichtzustandekommen. 4473.
Bulbus Pigmentierungen. 1993.
— s. a. Augapfel.
Bulgarien, Ein- u. Ausfuhr. 3976.
— Geldwesen. 1738.
— H. G. B. 3074.
— Kaufmannsbegriff. 1517.
— Rosenkultur. 1753.
— Staatsschulden. 1727.
Bulwer, E. 1326. 3401.
Bündel, aequiforme Geometrie. 1234.
Bundesexekution. 2576.
Bundesgenossenpolitik, römische. 1268.
Bundesgesetzgebung. 701.
Bundesrat. 3591.
Bundesstaaten, auswärt. Hoheitsrechte. 4501.
— Personalunion. 4940.
— Sonderrechte. 3969. 3997.
bur(d), roman. Wortsippe. 2432.
Burckhardt, J. 3541.
Bürge. 574.
— Regressanspruch. 3946.
— Schutz. 1558.
— Schutzmittel. 2553.
Bürger, G. A. 2922.
Bürgerliches Gesetzbuch, § 12. 1476.
— **§ 61.** 1656.
— **§§ 93—95.** 1460.
— **§ 95.** 1455.
— **§ 119, Abs. 2.** 2498.
— **§ 120.** 600. 1681.
— **§§ 120—122.** 4325.
— **§ 123.** 175. 3926.
— **§ 130.** 1597.
— **§ 139.** 182.
— **§ 198.** 4455.
— **§ 208.** 1609.
— **§ 254.** 1509.
— **§ 278.** 1699. 3561. 4298.
— — **u. 831.** 1154. 4470.
— **§ 313.** 1613.
— **§ 326.** 3897.
— **§ 371, Abs. 2d.** 651.
— **§ 372 ff.** 4925.
— **§ 391.** 1569.
— **§ 398.** 3916.
— **§ 407, Abs. 1.** 3875.
— **§§ 459—464, 538, 539.** 2498.
— **§ 465.** 2564.
— **§ 618.** 3109.
— **§ 651.** 653.
Bürgerliches Gesetzbuch, § 675. 1608.
— **§§ 701—703.** 4348.
— **§ 780.** 3870.
— **§ 808.** 3959.
— **§ 823.** 606. 689. 4282.
— **§ 826.** 606.
— **§ 831.** 3561. 4922.
— **§ 832.** 1629. 4394.
— **§ 833.** 160. 1552. 1639.
— **§ 834.** 160.
— **§§ 836—838.** 1547.
— **§ 839.** 615. 4313. 4934.
— **§ 858.** 1615.
— **§§ 867 u. 1005.** 1651.
— **§ 890.** 4426.
— **§ 894.** 1497.
— **§ 901.** 1578.
— **§ 904.** 3890. 4915.
— **§ 906.** 3565. 3584.
— **§ 917.** 4911.
— **§ 927.** 1628.
— **§ 931.** 3100.
— **§§ 932, 935.** 4291.
— **§ 952.** 1604.
— **§ 981, Abs. 2.** 653.
— **§ 985.** 3856.
— **§ 1007.** 2546. 3856.
— **§ 1029.** 1691.
— **§§ 1094 ff.** 1133.
— **§ 1155.** 2497.
— **§ 1190.** 3096.
— **§ 1192.** 1676.
— **§ 1358.** 2504. 3088.
— **§ 1362.** 4280.
— **§ 1469.** 4421.
— **§ 1569.** 4391.
— **§§ 1708—1712.** 3941.
— **§§ 1757—1759.** 4350.
— **§§ 1960 ff.** 2542.
— **§§ 1990—1992.** 1607.
— **§ 2065.** 4307.
— **§§ 2078—2083.** 1479.
— **§ 2080.** 1150. 4397.
— **§§ 2209, 2210.** 171.
— **§§ 2255, 2256.** 3851.
— **§§ 2365—2367.** 2510.
Bürgschaft. 562.
— u. Schuldbeitritt. 4464.
Bürgschaftsähnliche Rechtsgeschäfte. 4934.
Buschbohne. 2794.
Büschelentladung i. Helium. 358.
Büsser i. Babylon. Sühnriten. 1359.
Busslehre, Katholische. 3431.
Butterproduktion i. Westsibirien. 204.
Butzbach, Joh. 2881.
Byron. 2879.
Byzanz, Kulturgeschichte. 434.

Digitized by Google

C.

Caccini, G. 4826.
Cadmium. 2229. 2311. 4793. 4806.
Caird, M. 2883.
Caitanya. 2439.
Calcaneus, Exostose. 2072.
Calcium. 2230. 2311.
— Legierungen. 4144.
Calciumchlorid, Bogenspektrum. 4736.
Calciummetall. 2340.
Calciumoxyd. 2234.
Calderon. 2891.
Cammin, Bischöfe. 3044.
Campher. 2366.
α-Camphernitrilsäure. 2372.
Camphersäureimid. 2372.
Carbaminsäuren. 4168.
Carbazolderivate. 2247.
Carbazolsynthese. 4811.
Carbon. 4135.
Carbonbildung i. antik. Mörteln. 4153.
Carbonlumverbindungen. 2296.
Carbonylverbindungen. 2250.
Carcinom, Appendix. 5009.
— Darm. 722. 3600. 5009.
— Duodenum. 750.
— Dura mater spin. 4967.
— Gallengänge. 3139. 4954.
— Gehirn. 2038.
— Harnröhre. 256.
— Herz. 1169.
— Hoden. 3625. 4657.
— i. Kanton Zürich. 1784.
— Knochenmetastasen. 4622.
— Leber. 247. 1181.
— Lunge. 2038.
— Magen. 722. 4012. 4983. 5020.
— Mamma. 816. 1924.
— multiple primäre. 2686.
— Nierenbecken. 1168.
— Oesophagus. 1981.
— Ovarium. 1922. 4579.
— Pankreas. 4998.
— Papilla Vateri. 2587.
— Penis. 2597.
— Peritoneum. 268. 1958. 1976.
— Rectum. 238.
— S. romanum. 2623.
— Uterus. 1884. 2619. 4599. 4975.
— Verhalten d. Milz. 803.
— Zunge. 238.
Carcinose, diffuse. 5009.
Carey, H. C. 215.
Caries, Zahn-C. b. Pferd. 845.
Cariyle. 2935.
Carmina Burana. 460.
Caro'sche Säure. 3264.
Carolina. 156.
Caesar, bell. Gallicum. 2848.
Caesarius v. Heisterbach. 3412.
Caesium. 2269.
Catantops. 307.
Catechin. 2353.
Catull. 29. 2857. 2866.
Causalitätsbegriff. 511.
Causalitätsgesetz. 78. 86.
Caxton. 1305.
Cellulose. 3245. 3271. 3309.
Cephalopoden. 910.
Cer, Bogenspektrum. 931.
Ceropegia Woodii. 4699.
Cervantes. 480.
Cesarini, G. 3031. 3036.
Cetaceen, Hüftbeinrudimente. 888.
Cetaceenlunge. 5039.
Chamisso. 3388.
Chanson de Gaydon. 453.
— de Guillaume. 454.
— des Saxons. 3415.
Chaptal. 2469.
Chara. 311. 907. 4709.
Chaetopoden. 4697.
Chaucer, G. 55.
Cheiloplastik. 1797.
Chelyliden. 2156.
Chemie, Entwicklung. 3725.
— Fremdwörter. 3066.
— Schülerübungen. 2460. 3505.
— Unterrichtszimmer. 3510.
Chemische Erfindungen, Patentierbarkeit. 1667.
Chemische Industrie i. Deutschland. 1749.
Chemnitz, Lyceum. 3480.
Chiemseemoore, Waldvegetation. 5089.
Chikaneverbot. 1549. 4429.
China, altchines. Ornamentik. 1061.
— Schildkröten. 3665.
— Wirren 1900—1901. 4474.
Chinaalkaloide. 4748.
Chinaldin. 2776.
Chinatoxine. 4748.
Chinazoline. 2213.
Chindolin. 2223.
Chinesisch, Tempelinschrift aus Idikutsahri. 1348.
Chinin, Ausscheidung u. Bestimmung. 846.
Chinole. 1025.
Chinolin. 2274. 2333. 2348. 5068.
Chinonazin. 1244.
Chinoxaline. 2337.
Chinuclidin. 4171.
Chlor-Brom u. Chlor-Jod. 2283.
Chlor-Bromchinoline. 4140.
Chloralhydrat. 2043. 4589.
p-Chlor-m-aminophenylmerkaptan 2359.
Chloran. 253.
Chloride, Herstellung. 4817.

Digitized by Google

Chlorkalk. 396.
Chlornatrium, Kristalltracht. 2289.
— colloidales. 2770.
Chloroform, Bindung i. Blut. 4664.
— Narkose. 1870. 4543.
Chloroformbestimmung i. tier. Geweben. 4617.
Chlorophyllderivate. 1007.
Chlorose. 4604.
— d. Reben. 2141.
γ-Chlorpropylpiperidin. 1250.
Chlorretention b. Fieber. 1867.
Chlorsäure. 4770.
Chlorwasserstoffäther. 5061.
Chlorwasserstoffsäure. 2292.
Choanalpolypen. 2063.
Cholangitis. 4955.
Cholecystektomie. 2062.
Cholecystenterostomie. 2044.
Cholecystitis. 4955.
Choledochuscyste. 877.
Choledochussteine. 1988.
Cholelithiasis. 2592. 4955.
Cholera, Geflügel-Ch. 1803.
Choleranukleoproteid. 221.
Chondrom, Gelenkenden. 1872.
Chondrosarkom, Femur. 2039.
Chorea chronica progressiva. 4040.
— minor. 2659. 4574.
Chorioepitheliom. 859. 2016. 2644. 2688.
Chorioidea, Ablösung. 738.
— Embolie. 3638.
— Melanosarkom. 4082.
— Rupturen. 823.
— Sarkom. 235. 1935.
Chrestien de Troyes. 475. 3785.
Christ, altengl. 3382.
Christentum, Anfänge i. Pommern. 3051.
— Dogma. 2441.
— Stellung zum Staat. 1094.
Christenverfolgungen unter Nero. 3772.
Christlich, Foi chrétienne. 1093.
— Hoffnung. 4236.
Christologie d. Ollenbarung Johannis. 1092.
Chrom. 963. 2299. 2311. 2368. 2767. 4806.
Chromabscheidung, elektrolytische. 2299.
Chromatophorom. 279.
Chromchloridhydrate. 4161.
Chromchloridsulfate. 2291.
Chromidien. 2146.
Chromosomen. 4713.
Chromoxyd. 3277.
Chromsalze, ammoniakalische. 2215.
Chromsulfate. 2291.
Chronik u. ält. Bücher d. alt. Testam. 1351.
Cibber, C. 4202.
Cicero. 22.
— Brief an Cornilicius. 1.
— Briefe übers. v. Wieland. 3391.
— Briefwechsel m. Plancus. 3373.
— comprehensiones relativi. 1281.
Cicero, de fato. 1260.
— Dichtkunst. 1274.
— Nachahmer d. Ennius. 439.
— Rede f. Murena. 2847.
— Rede f. P. Quinctius. 2845.
— f. Urteil Quintilians. 1269.
Cinchonin. 4742.
Cinchoninsäure. 2776.
Cinensäure. 2300.
Cineol. 2350.
Circumscriptionsbullen. 1127.
Cirrhose, Leber. 747. 1808. 1965. 2025. 2628. 4532. 4583.
— Pseudo-Lebercirrhose. 4654.
Citarin. 818.
Citraconsäure. 1248. 3730.
Citronensäure. 4757.
Civilgerichtsbarkeit, Exemtion ausländ. Staaten. 3939.
Civilprozeß, englischer. 2531.
— Reform. 3567.
Civilprozeßordnung, § 325 Abs. 2. 1145.
— **§ 731.** 3934.
— **§§ 737, 739, 743, 748.** 4463.
— **§ 739.** 3917. 3958.
— **§ 771.** 2537.
Civilprozeßsache u. Verwaltungsstreitsache. 616.
Cladonemiden. 4105.
Clavicula, Tumor. 1873.
Clavin. 3604.
Clemens Alexandrinus. 1395.
Cleopatra-Literatur. 2908.
Cleve, Chroniken. 4254.
Cloake b. Schildkröten. 2152.
Cobragift. 756.
Cocain. 720. 833. 4561.
Coccidium. 2135.
Coecum, Aktinomykose. 1871.
— Invagination. 2632.
Codex Teplensis. 4206.
Codoniden. 4105.
Colloin. 2784. 4559.
Cohen. 1095.
Coleridge, H. 2882.
Cölestin V., Papst. 3047.
Coli-Bakterien. 1189. 1815. 4668.
Colloidales Chlor-, Brom- u. Jodnatrium. 2770.
Colloidale Kaliumhalogenide. 4812.
Colloidale Metalle. 2197. 3716.
Colloide. 1035.
Colloide Substanzen i. Boden. 2336.
Colloidhaltige Tumoren. 879.
Colmar, Militärschule. 3009.
Columbowurzel. 2248.
Columella. 10.
Compensation i. Strafrecht. 2558.
Compressionsmyelitis. 4967.
Concursus actionum. 3883.
Condicionis implendae causa datum. 4287.
Condillac. 3450.

Digitized by Google

Condorcet. 1389.
Condurangorinde. 4155.
Conlusio. 1542.
Conhydrin. 2301.
Conicelne. 2301. 4154.
Conjunctivitis. 714.
— follicularis u. granulosa. 847.
Conocephaleen. 5036.
Constant, B. 1707.
Constantius. 1272.
Costa, Bas. 1373.
Contratabularersitzung. 1628.
Copa des Vergil. 3771.
Copal. 4163.
Copepoden. 908.
Cophon. 5097.
Cornea, Complikationen b. Conjunctivitis. 714.
— Herpes. 711. 768. 4644.
— Keratitis. 4512. 4644.
— Keratokonus. 1840.
— perforier. Verletzungen. 1786.
Corneille. 4202.
Corneo-Skleralgrenze, Dermoid. 3631.
Cornilicius. 1.
Cornwall, Luxullian. 928.
Coronatenschichten. 2140.
Corpus Inscript. Latinarum. 2868.
— medicorum antiquorum. 3742.
Corticieen. 2124.
Corvisart. 2666.
Coryza syphilitica. 3126.
Coethen, Flora. 3648.
Cottin, Mme. 2921.
Cowper, W. 4212.
Cranilden. 4708.
Creeping disease. 264.
Creochiton. 324.
Cresorcin. 1804.
Cricket. 2981.
Cristallin. 867.
Cronenberg, Wörterbuch. 2901.
Croup. 4675.
Cubaturformel. 2749.
Culpakompensation. 1603.
Cumarinsäurereihe. 4780.
Cumarone. 982. 4750.
Cumarsäurereihe. 4780.
Curcuma-Öl. 995.
Currencyprinzip. 1721.
Curtius. 2808.
Cyanide. 3237.
Cyanidlösungen. 2229.
Cyansäure. 1042.
Cyanurbromid. 3250.
Cykeltheorie. 3223.
Cykliden, nicht-euklidische. 2198.
Cyklohexanon. 4158.
Cykloide. 3218.
Cylindrome. 2001.
p-Cymole. 2341.
Cynewulf. 1317.
Cyprinoiden. 2119.
Cyrano de Bergerac. 2916.
Cysten, Kiefer. 1834.
— mesenteriale. 2635.
— Milz. 3152. 4576.
— Netz. 1915.
— Niere. 4533.
— Nierenkapsel. 4953.
— Pankreas. 4979.
— Parovarial-C. 4023.
— Penis. 2631.
— retroperitoneale. 1990.
— Tube. 2661.
Cystenniere. 1879.
Cystische Tumoren d. infundibulum cerebri. 1931.
Cystitis. 1858.
Cytologische Studien an Lupinus albus. 4698.
Cytologische Untersuchungsmethode. 1936.

D.

Dalberg, W. H. v. 440.
d'Alembert. 2948.
Dämmerung, astronomische. 2734.
Dämmerzustände, hysterische. 780.
Dammplastik. 2086.
Dammriss. 2086. 2695. 4522.
Dammschutz. 4522.
Dampfdichte von N_2O_4-Dämpfen. 1000.
— Wasser. 2746.
Dampfdruck v. Jod u. Metalljodiden. 2315.
Dampfer, flüssige Feuerung. 3285.
— Vibration. 3313.
Dampfmaschinenregelung, mittelbare. 3288.
Dänemark, Krieg 1863/64. 3838.
— Landwirtschaft. 3970.
Daniel, angelsächs. Gedicht. 3787.
Daniel, i. Talmud u. Midrasch. 485.
Daphne. 1224.
Daphniden. 2126.
Dares u. Dictys. 2817.
Darlersche Dermatose. 4669. 5019.
Darlehn. 4304.
— durch Hingabe e. Sache zum Verkauf. 1501.
— wucherisches. 4285.
Darlehnslehre. 2519.
Darm, Aktinomykose. 1871.
— Anthrax intestin. 257. 277.
— Anus praeternaturalis. 1772.
— Appendicitis. 838. 1863. 1908. 1944. 4609. 4678.
— Appendixeinklemmung i. Bruchsack. 4609.
— Carcinom. 722. 750. 2587. 2623. 3600.
— Dercum'sche Krankheit. 785.

Digitized by Google

Darm, Enteritis b. Katzen. 4646.
— b. Ephemeriden. 4717.
— Fistula stercoralis. 1772.
— Haussäugetiere. 2716.
— Hirschsprungsche Krankheit. 828. 2610.
— Incarceration. 1202. 1987.
— als Infektionsquelle für Lungentuberkulose. 2083.
— Invagination. 2632.
— Katzen-Dünndarm. 2070.
— Lymphangiome. 2611.
— Milzbrand. 257. 277.
— Process. vermiform. 856.
— Resorption. 875. 1204. 1920. 2031.
— Stenose. 2045.
— Tuberkulose. 3621.
— Ulcus. 885. 4066.
Darmabknickung. 828.
Darminhalt, Fermentwirkungen. 2642.
Darmparasiten. 1905. 4077.
Darmstarre. 1976.
Darmstriktur, tuberkulöse. 2088. 2586.
Darstellung u. Wirklichkeit. 2396.
Darwin. 237.
Dasakumaraacarita. 3807.
Dasselplage d. Rindes. 778.
David, Philosoph. 4241.
— Testament. 3425.
Davos. 3179.
Decidua basalis. 775.
Delrecheux, N. 3400.
Delchrecht. 4454.
Deiktische Hervorhebung v. Satzteilen i. Franz. 2429.
Deklination, iberische. 51.
Delikt, fortgesetztes. 4297. 4314.
— politisches. 2572.
Delmenhorst. 3844.
Delphi, Heilige Strasse. 4840.
Delphische Wagenlenker. 1069.
Dementia paralytica. 884. 4058.
— paranoides. 2607.
— praecox. 4018. 4687.
Demmin. 3024. 3051.
Demosthenes. 3777.
Denkmalsschutz u. Denkmalspflege. 410.
Deponens i. Latein. 19.
Depositen-Geschäft. 1741.
Depositum. 3924.
— irregulare. 4304.
Depot-Geschäft. 1741.
Dercum'sche Krankheit. 785.
Dereiktion. 628. 1130.
Dermatose, Darier'sche. 4669. 5019.
Dermatitis exfoliativa neonator. 4673.
— Quecksilber. 4513.
Dermoid, Augapfel. 1179.
— Cornea-Sklera. 3631.
Dermoidcysten, retroperitoneale. 1990.
Descartes. 83. 4238.
Desinfektion, Formaldehyd. 4510.
Desmotrope Formen. 2225.
Desmotropie. 2270.
Desoxyxanthine. 4159.
Determinanten. 3680.
Deuteronomium. 3811.
Deutinger, M. 4235.
Deutsch-Adamaua, Geologie. 4093.
Deutsche Orden. 535. 4253.
Deutsche Sprache u. Literatur; Aufsatz. 97. 2996.
— „Aus deutschen Lesebüchern". 3408.
— Avanturiers. 3795.
— Dtsch.-engl. Grammatiken. 2425.
— Diu guote vrouwe. 1300.
— Eckendichtungen. 457. 1323.
— Epen, altdeutsche. 4215.
— erot. Motive i. Dichtgn. d. 12./13. Jahrh. 4854.
— Familiennamen. 52.
— Ferndissimilation von r. u. l. 3389.
— Fremdwörter. 3389.
— Gedichte, Erklärung. 3408.
— Geistl. Streit. 4848.
— Grammatik i. Unterricht. 3491.
— Humor i. Weistümern. 1341.
— Ins Gras beissen. 3797.
— Instrumentalis i. ahd. 2876.
— Junge Deutschland. 462. 1310.
— Kaiserchronik. 2433.
— Kirchenlied. 1336 .
— Königs- u. Kaiserideal in d. mittelalterl. Dichtung. 3419.
— „Können" u. „Mögen". 2424.
— Lied i. d. Schweiz. 4209.
— Mundarten. 33. 444. 469. 1290. 1332. 2901. 2925. 3414. 4222. 4845.
— Mythologie. 2806.
— Nationale Richtg. im 18. Jahrh. 2907.
— Novelle. 4199.
— Particip. praes. i. ahd. 463.
— Personennamen. 2434.
— Praeteritum. 54.
— Predigten, altd. 473.
— — parodistische. 3793.
— Rechtschreibwörterbuch. S. 104. sub Redakt.
— Satzbilder. 3522.
— Schulausgaben. S. 104 sub Redaktion.
— Spiel v. jüngsten Tag. 455.
— Studentenabenteuer. 1338.
— Sturm u. Drang. 1319.
— i. Unterricht. 2957. 2999. 3013. 3524.
— Vagantenlieder. 460. 4849.
— Valentin u. Namelos. 442.
— Volkslied. 2892.
— Weltliche Klösterlein. 2906.
Deutschland, Bundesexekution. 2576.
— Bundesrat. 3591.
— Bundesstaaten. 1704. 3969. 3997. 4501. 4940.
— Chemische Industrie. 1749.
— Drogenhandel. 3585.
— Dynastien, Rechtsstellung. 184.

Digitized by Google

Deutschland, Einkommenbesteuerung. 1718.
— Einzelstaat u. Bundesstaat. 1704.
— Eisenindustrie. 1764.
— Erdölindustrie. 3979.
— Ernteerträge u. Klima. 2798.
— Finanzgesch. unter Ludwig d. Bayer. 2468.
— Germanisch-dtsche. Knechtschaft. 3048.
— Handelsbeziehungen m. Schweden. 705.
— Handelspolitik m. Venezuela. 3043.
— Haus- u. Familiengewalt d. Landesherren. 3084.
— Kakao- u. Schokoladenindustrie. 3981.
— Kalisalzlagerstätten. 4152.
— Knappschaftswesen. 1724.
— Kathol.-soziale Bewegung. 3972.
— Kolonien. 4487.
— Kommandogewalt d. Landesherrn. 1752.
— Konservenindustrie. 1761.
— Konsum. 1655. 1744.
— Kreditgenossenschaften. 3113.
— Krieg 1863/64. 3838.
— Küste. 543.
— Leihhauswesen. 205.
— Matrikularbeiträge. 2577.
— Militärgewalt. 209.
— Porzellan- u. Steingutindustrie. 2578.
— Publizistik 1667—1671. 2472.
— Publizistik u. Annexionsfragen i. J. 1870. 1425.
— Reichsgewalt u. Einzelstaaten. 1760.
— Reichskanzler. 1612. 1745.
— Reichsreform unter Ruprecht v. d. Pfalz. 3037.
— Reichstag. 3985.
— — im XV. Jahrh. 1411.
— Reichsverfassung. 694. 2576. 3988.
— Schafhaltung. 2582.
— Schutzgebiete. 3980.
— Schweinezucht. 3971.
— Seeschiffahrt. 1706.
— u. d. Sklavenhandel. 3915.
— Sozialgesetzgebung. 4908.
— Sparkassenwesen. 1717.
— Spiritusgewerbe. 4509.
— Staatsanschauung im XIX. Jahrh. 3588.
— Städte, Volkszahl. 214.
— Tabaksteuerfrage. 1159.
— Textilzölle. 1723.
— Wasserwege u. Eisenbahnen. 544.

Deutsch-Ostafrika, Gundu. 258.
Devantier, F. 3746.
Dextrocardie. 4000.
Diabasgesteine. 2150.
Diabetes. 4960.
— insipidus. 808.
— mellitus. 1860. 2081.
— Pankreas-D. 1857.

Dialektik. 488.
Diamidodiorthotolylmethan. 4804.
Diamine. 3713.
Diaminopropionsäure. 1249.
Dianilido-μ-cyanhydrobenzoin. 3230.
Diaethyldiamidodiphenylmethan. 4804.
Diaethylzinn. 4778.
Diazoamidoverbindungen. 2258.
Diazobenzol. 4173.
Diazobenzolimid. 2309.
Diazoessigester. 2235.
Dibranchiaten, männl. Leitgsapparat. 910.
Dicarboxyglutaconsäureester. 1019.
Dichlorcampholin. 2372.
Dichte v. Gasen. 3687.
— Platin u. Nickel. 3217.
— v. Salzen. 4756.

Dickens. 1288. 1334.
Dicotylenblatt. 4112.
Dicotyles labiatus. 4540.
Dicotyles tajacu. 2160.
Dictys. 2817.
Didyma, Ausgrabungen. 4187.
Dielektrika. 1241.
Dielektrizitätskonstante flüssig. Kristalle. 3729.
Dienstgewalt, Missbrauch. 2536. 4382.
Dienstvertrag. 3109.
— z. Zweck e. Geschäftsbesorgung. 1608.
Dieselmotor. 3304.
Dietmar v. Ried. 3763.
Differentiale, irrationale. 3196.
Differentialgleichungen. 2181. 4125.
Differentialquotient. 353.
Differentialrechnung b. Leibniz. 513.
Differenzgeschäfte i. Kontokorrentverkehr. 550.
Diffusibilität u. Darmresorption. 1920.
Diffusion von Gasen durch Metalle. 1029.
Diffusionskoeffizient v. Aminbasen. 4761.
Digitalis. 1766. 2019. 4063.
Dihalogenchromsalze. 401.
Diketohydrindenderivate. 3732.
1,5 Diketone, semicyklische. 1026. 1254.
Dimethyl-hepten-nitril. 2372.
Dimethylketen. 3723.
Dimethylketol. 3269.
Dimethylpyranthren. 389.
Diminutiva, altprovenzal. u. altfrz. 2888.
Dinitrile. 3239.

Dinitrobenzil. 5064.
Di-p-Nitrobenzoyloxalessigester. 2303.
p-Dinitro-p-dibrombenzol. 2310.
Dinitrokörper. 4746.
Dinitrotoluol. 2374.
Dinophilus apatris. 2139.
Diodorus. 416. 1066.
Diogenes v. Apollonia. 3359.
Dionysius Halicarn. 416. 4832.
Dionysoskult b. Euripides. 2816.
Diospyros discolor. 3654.
Dioxychinone. 970.
Dioxyflavonol. 400. 2364.
Diphenylamindicarbonsäure. 985.
Diphenylcarbaminsäurechlorid. 3232.
Diphenylendioxyd. 397.
Diphenyliuigld. 2284.
Diphenylimidazolon. 4751.

Digitized by Google

Diphenylnaphtylmethan. 4783.
p-Diphenylphenol. 2359.
1,3-Diphenylpropen. 989.
Diphenyl-Pyridazinderivate. 2770.
Diphtherie. 860. 862. 1178. 1850. 2669. 4655.
Diphthongierung, altengl. 1073.
Dipika. 488.
Dipinti auf attischen Vasen. 1276.
Diplobazillenconjunctivitis. 714.
Dipyridinchromsalze. 4776.
1,5-Dirhodan-2,4-Dinitrobenzol. 4149.
Dirichlet, Satz v. d. arithmet. Reihe. 4724.
Disulfoindiglykolsäure. 2367.
Dispache. 1669.
Dispersion absorbierender Flüssigkeiten. 2252.
Dissidenten, Sachsen. 4914.
Dissoziation. 2331. 2764. 2766.
Distorsionen, untere Extremität. 236.
Disulfide. 4167.
— m. benachbart. Doppelbindgn. 2790. 2791.
Ditertiärbutylhydrazin. 2373.
Dithiodiglykolsäure. 2367.
Diu guote vrouwe. 1300.
Diuretica b. Glykosurie. 3140.
Divertikel, Oesophagus. 3605.
Divine Epopée. 3788.
Dodekaeder. 3213.
Dogma d. Christentums. 2441.
Dogmatik, lutherische. 3435.
Dognacska. 4099.
Dolus. 4435.
— eventualis. 1499.
Dominantentheorie, Reinke. 3444.
Domizilliat d. Wechselordnung. 566.
Domkapitel. 1410. 1416. 4886.
Don Quijote. 480. 1298.
Donau b. Wien. 3060.
Donaustil. 1265.
Donauwörth-Treuchtlingen, bunte Breccie. 2705.
Doppelmissbildung. 1999.
Doppelringe, Lummersche. 4740.
Doppelsalze. 1252.
Doppelverkauf. 4423.
Doppelvertretung. 2566.
Dorfherrschaft, i. Nieder-Oesterreich. 1592.
Dorische Komödie. 1282.
Dörpfeld. 2820.
Dortmund, Mundart. 1290.
Dositheus. 2823.
Dotalrecht. 579.
Drahtseile. 402.
Drahtspule, Selbstinduktion. 4739.
Drakensberg. 3660.
Dramaturg. Probleme i. Sturm u. Drang. 1319.
Drehfeld, elektrostatisches. 947.
Drehstrommotorenwellen. 3294.
Drehstürme, Westindien. 2176.
Drehungen, Theorie. 351.
Dreiecke, polarreziproke. 3684.
— pseudogleichschenklige. 3184.
Dreissigjährige Krieg. 4257.
— i. d. engl. Literatur. 3410.
Dresden, Kreuzkirche. 1058.
Dritte, Eintritt i. Rechte d. befried. Gläubigers. 4368.
— b. Mobiliarzwangsvollstreckung. 3901.
— Haftung für D. 1154. 4298. 4470.
— Verträge zu Gunsten D. 549. 1149. 2485.
— Zustimmung zu Rechtsgeschäften. 559.
Dritteigentümer. 678. 4347. 4365.
Drittgläubiger. 618.
Drogenhandel. 3585.
Drohung. 2528. 3879. 3926.
Drohungsbegriff. 175.
Druck u. spezif. Wärme. 2185.
— u. Temperatur. 2738.
Druckhöhenverlust b. Fortltg. v. Flüssigktn. 3181.
Druckolen, elektrischer. 3721.
Drüsengeschwülste, Schweineniere. 781.
Ductus Botalli. 2102.
— choledochus. 877. 1988. 4081.
— hepaticus. 2592.
— omphalomesentericus. 232.
— pancreaticus. 1204.
— thoracicus. 260.
Duell. 3564.
— s. a. Zweikampf.
Dünenbildung. 300.
Dünger, animalischer. 408.
— Moorboden. 2383.
Düngung b. Gerste. 1052.
— b. Weizen. 5090.
Dünndarm, Lymphangiome. 2611.
— Wirkg. v. Atropin u. Physostigmin. 2070.
Duodenum, Atresie. 755.
— Carcinom. 750.
— Ulcus. 885.
Dura mater, spinalis, Carcinom. 4967.
Durchsuchungsrecht i. Seekrieg. 4322.
Düren. 3737.
Durour-Inseln. 3054.
Düsseldorf, Strassenbahnen. 3592.
Dynamik, Grundgesetz. 3705.
Dynamomaschinen. 3306.
Dynastien, deutsche, Rechtsstellung. 184.
Dystrophia, muscul. progress. 4005.
Dytiscus marginalis. 2122.

Digitized by Google

E.

Ebene, unendliche. 958.
Ebernand von Erfurt. 471.
Eberstoinburg. 896.
Eberswalde, Realschule i. E. 3459.
Eberth'scher Bacillus. 4050.
Ebullioskopische Bestimmung von Molekulargewichten. 2761.
Ecballium Elaterium. 2304.
Echez amoureux. 46.
Echinodermen. 2711.
Echinokokkus. 1199.
— Leber. 2649.
— Lunge. 2674.
— Mesenterium. 1869.
Echinomera hispida. 2722.
Echinothuriden. 3173.
Echiurus chilensis. 317.
Eckendichtungen. 457. 1323.
Eckhart, Meister.. 459.
Edda. 2871.
Edelfräulein i. alten Frankreich. 4203.
Edujoth. 61.
Eger. 2747. 3203.
Egerton, G. 2883.
Egger, J. 3334.
Ehe, Nichtigkeit u. Anfechtbarkeit. 2500.
— u. Todeserklärung. 4289.
Eheerschleichung. 3861.
Ehefrau als Erbin eines offenen Handelsgesellschafters. 1622.
— als Inhab. e. Erwerbsgeschäfts. 1683.
— Klage auf Gütergemeinschaftsaufhebung. 4393.
— Nebenintervention. 4400.
— Prozessführung. 3568.
Ehegatten, geschiedene. 1147.
— getrennt lebende. 576.
— Rechtsgeschäfte. 3860.
— kirchl. Trauung. 4403.
— Unterhaltspflicht. 568.
— Voraus. 3944.
Eheliche Gemeinschaft. 2552.
Eheliches Güterrecht. 187. 1119. 3568. 4280. 4351. 4400.
Eheliche Verwaltungsgemeinschaft. 3560.
Ehemann, Beerbung von Kindern aus nichtiger Ehe. 1570.
— Haftung f. Krankheitskosten d. Ehefrau. 1624.
— Kündigungsrecht. 2504. 3088.
— Prozessführung. 645. 3568.
— Prozesslegitimation. 4400.
— Recht auf Gütergemeinschaftsaufhebung. 4421.
— Rechtsbehelfe des nach Z. P. O. § 739 verurteilten. 3958.
— Sicherheitsleistung. 682.
— Unterhaltsanspruch. 4351.
Ehemündigkeit. 2518.
Ehescheidung. 4328.
Ehescheidung, wegen Geisteskrankheit. 4391.
Ehescheidungsrecht, landesherrliches. 601.
Eheschliessungsrecht, kirchliches. 1468.
Ehevertrag. 4896.
Ehlers, M. 1406.
Ehrenakzept. 1520. 1638.
Ehrenschutz. 1498.
Ehrenzahlung. 1472.
Ei, patholog. Verändergn. b. Vögeln. 1835.
Eibildung b. Cladonemiden. 4105.
— v. Dinophilus. 2139.
— b. Paludina vivipara. 2146.
Eichendorff. 3398.
Eidesstatsache. 3905.
Eigenbehörige i. Minden-Ravensberg. 1470.
Eigenbesitz. 1534. 3909.
Eigenmacht, erlaubte. 1615.
Eigentümer u. Besitzer. 4336.
— Schadensersatzanspruch. 4362.
Eigentümerdienstbarkeit. 1610. 3080. 4401. 4913.
Eigentümergesamthypothek. 4320.
Eigentümergrundpfandrechte. 4910.
Eigentümerhypothek. 617. 4929. 4932.
Eigentumsaufgabe an Grundstücken. 4373.
Eigentumsbeschränkung nach § 906 B. G. B. 3584.
— d. Nachbarrechts. 3062.
Eigentumserwerb. 3100.
— b. Miteigentum. 1125.
— vom Nichtberechtigten. 1559.
— vom Nicht-Eigentümer. 4291.
— durch Verarbeitung. 4305.
— durch Vertretung. 1473.
Eigentumsvorbehalt d. Baulieferanten. 1142.
— b. bewegl. Sachen. 4444.
— an Grundstücken. 1685.
— an Maschinen. 3105.
Elhäute, Hydramnion. 1821.
— Lues. 1970.
Elhautretention. 848.
Eileiter d. Haussäugetiere. 2134.
— b. Vögeln. 1835.
Einflusslinien f. Träger. 3308.
Einheiten des Bereichs ($a, \sqrt{D}$). 3688.
Einheitsgleichungen, cyklische. 2751.
Einigung i. Grundbuchrecht. 1579.
— d. Sachenrechts. 4439.
Einigungsamt. 1544.
Einklemmung, innere. 1202. 1987.
Einkommensteuer. 1718.
Einphasen-Wechselstrommotor. 2793.
Einrede. 1611.
Einsturz, Haftung. 666. 1547.
Eintragungsbewilligung i. Grundbuchrecht. 1696.
Einziehung. 1572.
Eis, Emissionsvermögen. 2756.
Eisen. 2767. 4737. 4785.
— elektrolytisches. 4737.

Digitized by Google

Eisen, Magnetismus. 365. 936.
— spezif.Wärme. 3211.
— Widerstandsänderungen. 2175.
Eisen- u. Stahldrahtgewerbe i. Altona. 1725.
Eisenbahnarbeiter, badische. 1163.
Eisenbahnbillet. 1128.
Eisenbahnen, rechtsrhein. Süddeutschland. 544.
— strafrechtl. Schutz. 611.
Eisenbahnverbindungen an d. Grenzen souveräner Staaten. 4491. 4916.
Eisenbahnwagen, Staubuntersuchungen. 1874.
Eisenbahnwesen, Schweizerisches. 4933.
Eisenbeton. 5080.
Eisenbogenspektrum. 1237.
Eisengehalt d. Blutes. 4537.
Eisenglanz. 4099.
Eisenhochofen. 1048.
Eisenhüttentechnik. 1710.
Eisenindustrie, deutsche. 1764.
— Russische. 3116.
Eisen-Kohlenstoff. 3255.
Eisenkohlenstoffliegierungen. 1045. 3290.
Eisen-Konstantan, Peltiereffekt. 331.
Eisenlegierung (Kapito u. Klein). 4136.
Eisensplitterverletzungen, Auge. 849.
Eisessig-Schwefelsäure. 2227.
Eismeer, Ichthyologie. 2713.
— Sibirisches, Echinodermen. 2711.
Eiszeitliche Ablagerungen, Weimar. 3659.
Eiszeitliche Vergletscherung, Saanegebiet. 4710.
Eiszeitspuren auf d .Balkan. 2162.
Eiterungen, akute. 873.
— Hals. 4992.
— Leucocytose. 2078.
Eiweiss, Leucinfraktion. 4810.
— Lösungszustand. 1864.
— Pflanzen-E. 239.
— Stoffwechselversuch. 4558.
Eiweissabbau. 959.
Eiweissbedarf d. Kindes. 4047.
Eiweisskörper i. Käse. 2219.
Eiweissstoffe, Enzymwirkung. 4615.
— genuine. 3641.
Elastische Deformation c. Ringes. 2209.
Elastische Körper. 335.
Elastische Nachwirkung. 944.
Elastizitätslehre. 3317.
Elbe, Stromlaufveränderungen. 542.
Elbschiffahrt. 1712.
Elektrische Arbeit. 627.
Elektrische Entladungen, Wirkgn. auf Nervensystem. 4056.
Elektrischer Funke. 4130.
— Schallenergie. 1243.
Elektrische Schwingungen. 932.
— e. Rotationsellipsoids. 2177.
Elektrischer Strom, Leitung durch Muskelprotoplast. 1966.
Elektrisches Wechselfeld. 2191.
Elektrizität, Verteilg. auf 2 leitend. Kugeln. 3204.
Elektrizitätszerstreuung, Saalfeld. 3679.
Elektrochemische Apparate. 4764.
Elektroden. 1043.
— Wasserstoff-E. 1251.
Elektrolyse. 394. 1030. 2229. 2259. 2299. 2369. 2750. 3231. 3233. 3264. 3272. 4737. 4762. 4800.
Elektrolyte. 386.
Elektrolytnickel. 3259.
Elektromagnet. Felder. 342. 3194.
Elektromagnet. Schwingungen. 3190.
Elektromagnetische Strahlen. 953.
Elektromagnetisches Weltbild. 2195.
Elektromotor. Kraft v. Halogen - Schwermetallketten. 1246.
— i. Ketten. 2760.
— d. Wasserstoff-Elektrode. 1251.
Elektronen, Bewegung. 950. 956.
Elektronentheorie. 949. 2195. 3185. 3686.
Elektrostatik i. Unterricht. 95.
Elektrostatische Aufbereitung v. Erzen. 3283.
Elektrostatisches Drehfeld. 947.
Elektrostatische Maschinen. 3303.
Elektrotechnik i. d. Schweiz. 695.
— Werdegang. 2378.
Elephantiasis. 4569.
Elephantine, Papyri. 489. 3429.
Eleutheria. 906.
Eliot, Th. 1398.
Elisabeth, Königin. 3036.
Ellenbogen, Luxation. 3137.
Ellenbogengelenk, Frakturen. 4688.
Ellipse. 368.
Ellipsoid, dreiachsiges. 955.
— dreifaches. 3202.
Elsass-Lothringen, Kanalschiffer. 217.
— staatsrechtl. Stellung. 1719.
Elterliche Teilung. 3576.
Elternhaus, Erziehung. 3508.
Embolie, Luft-E. bei Placenta praevia. 4076.
— Netz- u. Aderhaut. 3638.
— i. Wochenbett. 813.
Embryom, Eierstock. 1911.
Embryotomie b. Kühen. 797.
Emeraldie. 1009. 3253.
Emissionsvermögen, Gesteine, Wasser, Eis. 2756.
Emmenthaler Käse. 2219.
Empedokles. 423.
Empfänger c. Postsendung. 4346.
Empfangsberechtigung d. mittelbaren Besitzers. 2560.
Empfehlung. 567.
Emphysem, Haut. 4071.
Empyem. 259.
Ems. 892.
Emtio spei. 1562.
Enchondrom, Becken. 274.
— multiple. 269.
— Röhrenknochen. 2076.
Endocarditis. 3629.
Endotheliom, Lunge. 3620.

Digitized by Google

Endotheliom, Schädel. 1909.
Endotheikrebs, Peritoneum. 1958.
Eneas-Roman, altfranzös. 448.
Energie, psychische. 1371.
Energielormen. 343.
Enfances Roland. 446.
Enfances Vivien. 3805.
Engel i. Koran. 3810.
England, Handelskrisen. 1705.
— Marineausgaben. 1737.
— Rechtsleben. 169.
— Schulwesen. 96.
— Volksschul-Gesetzgebung. 207.
Englische Sprache u. Literatur, Arden of Feversham. 464.
— Arundel-Psalter. 3795.
— Bedeutungswandel. 3397.
— Blutrachetragödien. 1346.
— Christ. 3382.
— Daniel. 3787.
— Dtsch.-engl. Grammatiken. 2425.
— Dichter d. 19. Jahrh. 3394.
— Diphthongierung, altengl. 1073.
— dreissigjähr. Krieg. 3410.
— Französ. Lehnwörter. 2920.
— als erste Fremdsprache. 3525.
— Gedichte i. metr. Übersetzung. 3409.
— Glossen zu Aldhelm. 472.
— Homiliensammlung. 4223.
— Judith. 4210.
— Kindergestalten i. Drama. 2420.
— Konsonantenverbindungen. 1301.
— Lat. Citate b. Vorgängern Shakespeares. 4844.
— Magie i. Drama. 481.
— Menologium. 4200.
— Mirror for magistrates. 2431.
— Negation, altengl. 1076.
— News-paper reader. S. 104 sub Redaktion.
— Orthographie. 1082.
— Persönliche Fürwörter. 2894.
— auf d. Philippineninseln. 3826.
— Phoenix. 4216.
— erste Prosa-Psalter. 1315.
— to im Altengl. 2419.
— Versromanzen. 3790.
— Volksballaden. 1081. 4226.
Enk, Briefe über Faust. 2912.
Enneadische Studien. 428.
Ennius. 439. 1275. 2815.
Enteignung. 1121. 1457.
Enteritis d. Katzen. 4646.
Entführung. 3075.
Entroplegesetz. 387.
Entschuldung d. Grundbesitzes. 696.
Entwicklungsgeschwindigkeit u. Temperatur. 4712.
Entzündung. 1876.
Enzyme, diastatische. 295.
— Wirkung auf Eiweissstoffe. 4615.
Eosinophilie. 2636.
Epen, altdeutsche. 4215.
Ephemeriden. 2111. 4717. 4731.
Ephorus. 3347 .
Epidermispigment. 4024.
Epidermiszellen v. Solanum. 2147.
Epigramm. 1339.
Epigramma Larisaeum. 3356.
Epikiereurecht, attisches. 2834.
Epilepsie. 743. 773. 1195. 1953. 4573. 5016.
Epitaphien, fränkische. 2394.
— Wiener hebräische. 2440.
Epitheliom, Mamma. 4009.
Epithelkörperbelunde b. Osteomalacie. 1839.
Epos, altfranzös. 3421.
Epprechtsstein. 928. 2138.
Eptingen, Geologie. 2108. 2164.
Epulis. 1883.
Erbbaurecht. 4408.
Erbe, Einreden u. Leistungsverzug. 1694.
— contra Erbschaftskäufer. 4459.
— Erschöpfungseinrede. 1607.
— Schutzmittel gegen Zwangsvollstreckung. 180.
— Unzulänglichkeitseinrede. 4456.
Erbenhaltung. 585. 3093.
Erblasser, Vorschrift d. § 2065 B. G. B. 4307.
Erbrecht v. St. Gallen. 3865.
Erbschaft. 556.
Erbschaftlicher Universalanspruch. 584.
Erschaftsannahme. 1134.
Erbschaftsanspruch. 610. 3876.
Erbschaftsbesitzer, Anspruch f. Verwendgn. 1496.
Erbschaftskäufer b. Kauf vom Scheinerben. 4459.
Erbschaftsklage. 561. 4469.
Erbschaftsverkäufer, Herausgabepflicht. 1600.
Erbschein. 612. 1478. 1576. 2510.
Erbsünde. 67.
Erbvertrag. 4440.
— gegenseitiger. 605.
— zu Gunsten Dritter. 1584. 3952.
Erbverzicht. 1584. 2541.
Erbverzichtsvertrag. 4417.
Erdalkalichloride. 2369.
Erdalkalihalogenate. 960.
Erde, Achsenschwankungen. 923.
— Drehung. 3668.
Erden, Seltene. 383. 1003.
Erdinnere. 1227.
Erdkörper, meteorit. Bildung. 3673.
Erdmetalle, seltene. 3728.
Erdöl. 3228.
Erdölindustrie. 3979.
Erdrosselung. 4581.
Erdsubstanz, Radioaktivität. 3183.
Erdwärme. 3183.
Erlinderrecht. 1652. 3864.
Erfüllung. 642. 4326.
Erfüllungsgeschälte. 3927.
Erlüllungsort. 2557.
Erlüllungsübernahme. 618.
Erfurt, Kunst- u. Handelsgärtnerei. 4486.
— Universität. 1404.

Digitized by Google

Erölinungsbeschluss u. Urteil. 1571.
Erkenntnistheorie, Laas. 4242.
— Locke u. Leibniz. 1393. 2451.
— Schopenhauer. 2453.
Erlösung b. Irenaeus. 4868.
Ermüdung, geistige d. Schulkinder. 3999.
Ermüdungseinschränkung d. Gesichtsfeldes. 1187.
Ernteerträge u. Klima. 2798.
Erosionen, Magen. 811.
Erosionstal d. unteren Mosel. 312.
Erotische Motive in Deutschen Dichtungen des 12./13. Jahrh. 4854.
Erratische Blöcke. 911.
Ersatzanspruch f. Verwendungen. 4367.
Erschöpfungseinrede d. Erben. 1607.
Eruptivgesteine v. Neupommern. 4102.
— Rheinpfalz. 3174.
Erwerb kraft obligator. Rechts. 1594.
Erwerber e. Handelsgeschäfts. 1631.
Erwerbsbeschränkungen jurist. Personen. 3064.
Erwerbsgenossenschaften. 3942.
Erysipel. 231. 788. 1964. 2041. 2627. 3144.
Erzählstoffe, heimatl., i. Unterricht. 3005.
Erze, elektrostat. Aufbereitung. 3283.
Erzgebirge, sächs.-böhmisches. 545.
Erzlagerstätten, Weilertal. 4115.
Erziehung i. Elternhaus. 3508.
Eskimo. 4893.
Esse b. latein. Dichtern. 2866.
Essen u. d. Grosse Kurfürst. 3555.
— militär. Vertretung durch Brandenbg.-Preussen. 4260.
— Seism. Registrierungen. 329.
Essigsäure. 2350. 4952.
Essigsäureanhydrid. 2350.
Est, Aphaeresis. 418.
Esterbildung u. Esterverseifung. 2238.
Ethik, Deuteronomium. 3811.
— M. Deutinger. 4235.
— Herbart. 4246.
— d. 18. Jahrh. 498.
— f. junge studier. Männer. 506.
— Kant. 80. 3448.
— K. Ch. F. Krause. 514.
— Laas. 4242.
Ethik, i. d. engl. Philosophie. 3449.
— Schleiermacher. 1408.
— Spencer. 3823.
Ethischer Wert d. Wissenschaft. 4239.
Etiolement. 2718.
Ettlingen, Waldungen. 3325.
Eualyssum. 290.
Eucharistie. 4863.
Eucken. 1383.
β-Eukain. 833.
Eulen. 2142.
Euler, L. „3206.
Euler'sche Zahlen. 3697.
Eumenes v. Kardia. 4841.
Eunomius. 4233.
Euphorbium. 4156.
Euripides. 424. 2816. 2822. 4830.
Eustache von Kent. 2421.
Euter, Bakteriengehalt. 1826.
Euterentzündungen, Rind. 4671.
Eutropische Substanzen. 4760.
Evangelien, authorized version. 2436.
— Codices Origeniani. 3813.
Evangelische Räte. 4867.
Eviktionshaftung. 4378.
Exanthem, Menstrual-E. 4624.
Exceptio rei judicatae. 196. 561. 1621. 1626. 1695.
— doli generalis. 4435.
Exemtion, klösterliche. 3836.
Exkommunikation. 4360.
Exodus, Milstäter. 4194.
Exophthalmus. 804. 2616. 2663.
Exostose, Calcaneus. 2072.
— u. Enchondrome. 269.
Experimentalphysik. 345.
Explosionen. 951.
— s. a. Gasgemische.
Exportbetrieb. 3967.
Extrauteringravidität. 1164. 2040. 2613. 2660. 3132. 4585. 4587.
Extremität, obere, Aneurysma. 4680.
— plast. Operationen. 1797.
— untere, Frakturen u. Distorsionen. 236.
Ezechiel. 4866.

F.

Fabel. 1267. 2919.
Fabliau du buffet. 3380.
Fabri, Joh., Wiener Bischof. 3032.
Fabrik u. Handwerk i. d. Rechtsprechung. 2585.
Faeces, Chininausscheidung. 846.
Fachwerke. 3317.
Fachwerkstheorie. 4814.
Fahrlässigkeitsbegriff i. B. G. B. 4934.
Fahrnisplanderlös. 1505.
Fahrnisverfolgungsklage. 2546.
Falten des Romains. 1324.
Falscheid, fahrlässiger d. Zeugen. 3570.
Fälschungen aus d. päpstl. Kanzlei. 3843.
Falsus heres. 180.
Familiengewalt deutscher Landesherren. 3084.
Familiengüter. 4288.
Familienname. 1577. 4356.
Familiennamen, Bocholt. 52.
Familienrat. 3079.
Familienrecht nach Qoran. 1356.
Fancan. 4271.
Fangobehandlung. 3131.
Farbe u. Konstitution. 4782.
Farbbeizen. 4759.

Digitized by Google

Färben, Theorie. 2302.
Farbenerregung i. Sehorgan. 1370.
Farbstoffanalyse an panaschiert. Pflanzen. 3158.
Farbstoffe, Adsorption d. Kohle u. Fasern. 2302.
— d. Blutes. 4537.
— Gallocyanin-P. 5057.
— Gelbholz. 2314.
— Wirkg. schwefliger Säure. 969.
Farne. 3159.
Faesch, Seb. 3418.
Fasciculenquerschnitt nach Pfannenstiel. 2033.
Fasti quaestorum. 3345.
Fastnachtslied, neapolitanisches. 2887.
Fatalismus. 1373.
Fäulnis. 3123.
Faustinus. 3439.
Faustsage. 2917.
Febronius. 3950.
Fehlerabschätzungen b. unendl. Produkten. 2744.
Fehlerflächen topograph. Aufnahmen. 1236.
Fehlingsche Methode d. Fruchtdrehung. 851.
Feierteil, G. 3342.
Feldbereinigung. 2385.
Feldkirch, Gymnas. d. Ges. Jesu. 4883.
— Privatgymn. Stella Matutina. 2989.
Feldspat. 2138.
Feldzug 1815. 1433.
Femur, Chondrosarkom. 2039.
— Frakturen. 1978. 2670.
Fenchon. 2366.
Fermente. 742. 749. 1057. 5063.
— Labferment. 721.
Fermentreaktion, umkehrbare. 2238.
Fermentwirkungen, Darminhalt. 2642.
Fernrohre, photograph. Lichtstärke. 2199.
Fernrohrobjektive. 2740.
Fernsprecher. 3931. 4407. 4904.
Ferse, Schleimbeutel-Entzündung. 2072.
Fetischismus. 1991.
Fett i. Blut. 1939.
Fettgehalt d. Blutserums. 1912.
Fettsäureglyceride. 2264.
Fettsäuren d. Blutes. 1939.
Fettsynthese. 4082. 4797.
Fettverdauung i. Magen. 887.
Feuer u. Menschheit. 3059.
Feuerbach, A. v. 156.
Feuerung, flüssige b. Schnelldampfern. 3285.
Feuerwehrleute, Rauchvergiftung. 857.
Fibrin. 959.
Fibroadenom, Mamma. 816. 1836.
— Vulva. 1836.
Fibrom, Hoden. 1980.
Fibromyom u. Generationsvorgänge. 2049.
— Uterus. 2619.
Fibromyxosarkom, Rectusscheide. 826.
Fichte, J. G. 521. 1377.
Ficus. 5036.
Fidelkommiss. 1153.
Fieber, Chlorretention. 1867.
Fieber, b. Frakturen. 2653.
— i. Geburt u. Abort. 5002.
— Puerperal-F. 1885. 2079. 4042. 5002.
Field, N. 1308.
Fielding, H. 1298. 2422.
Filzschuhmacherei, Berliner. 2584.
Finder. 625.
Finger, Brachydaktylie. 275.
— Dupuytren'sche Kontraktur. 287.
— plast. Operationen. 4987.
Finnland, Küste. 3350.
Firma. 1693.
Firmicus Maternus. 2418.
Fischarten aus d. Cubatão. 320.
Fischblut. 802. 1890.
Fische, Rechtslage. 4334.
Fischer, Chr. G. 3819.
Fischer, L. 2923.
Fischereirecht, Verletzungen. 570.
Fisetol. 2220.
Fiskus. 3583.
Fistula, stercoralis. 1772.
Fixgeschält. 608.
Fläche 2. Ordnung. 939.
— 3. Ordnung. 4129.
— infinitesimale Deformationen. 2171.
— e. dreifach unendl. linearen Systems. 957.
Flächensysteme, dreifach orthogonale. 2733.
Flandern, Ministerialität. 4885.
Flavanthren. 389.
Flavongruppe. 4794.
Flavonol. 4172.
Flechten. 318.
Flechtenapotheclen. 4106.
Fleisch, minderwertiges. 2782.
— Tuberkelbazillen. 2691.
Fleischvergiftung. 2614.
Fleischversorgung, Karlsruhe — Mannheim — Ludwigshafen. 4475.
Fletcher. 47. 2427.
Fleur des histoires. 53.
Fliehkraftwiderstand. 3669.
Flobertpistole. 2699.
Florenz. 3559.
Florilegien, dogmatische. 73.
Flugtiere, fossile. 3649.
Fluoran. 2333.
Fluoren. 3248.
Fluorescein. 2310.
Fluorescierende Stoffe. 5063.
Fluss, Stammbaum d. Wortes. 2939.
Flüsse, Recht d. Staates an öffentlichen. 3902.
Flüssigkeiten, Druckhöhenverlust b. Fortleitung. 3181.
— Grenzschichten. 2735.
— Schallgeschwindigkeit. 2173.
Flüssigkeitsergüsse, Resorption. 2637.
Flüssigkeitsketten, Thermodynamik. 4730.
Flüssigkeitstropfen. 2759.
Flutwelle i. Adriat. Meer. 5056.

Digitized by Google

Flyschzone, Algäu-Vorarlberger. 322.
Foebadius. 3439.
Föhnerscheinungen. 2183.
Foi chrétienne. 1093.
Follikel b. Appendicitis. 1908.
Förderanlagen. 3279.
Forderungen, Zahlungsanrechnung. 3082.
— zukünftige. 648. 1642.
Forderungsplandrecht. 1487.
Forderungspraetendentenstreit. 624.
Forderungsrechte. 2527.
Forense Medizin. 1816. 1866. 1990. 2699. 4577.
Formaldehyd. 4510.
Formatsches Theorem. 3685.
Formeln, Liouville's. 350.
Formyiglutaconsäureester. 2227.
Forststrafgesetze. 1500.
Fortpflanzung, ungeschlechtliche. 897. 4700.
Fostbroedrasaga. 449.
Foucault'sches Messerschneiden-Verfahren. 2740.
Fouqué. 1295.
Frachtbriefduplikat. 3906.
Frachtführer. 1555. 1650. 4422.
Frakturen, Ellenbogengelenk. 4688.
— Fieber bei subkutanen. 2653.
— Oberarm. 2052.
— Patella. 250. 1770. 1995. 4039.
— Röntgendiagnostik. 4972.
— Schenkelhals. 1978. 2670.
— Spiral-F. 1940.
— b. Tabes. 1167.
— Tibia. 858.
— Ulna. 5003.
— untere Extremität. 236.
— Wirbel. 2105.
Francis-Turbine. 4819.
Frauken, Epitaphien. 2394.
— Jura. 2123.
Frankfurt a. M., Bevölkerung. 1734.
— Fürstentag v. 1863. 4259.
— Lyceum Carolinum. 3501.
— vor d. Revolution 1848/49. 3049.
Franko-provenzalisch. 4847.
Frankreich, Handelsgesellschaften. 1635.
— Kolonialbanken. 4947.
— Revolution. 3799.
— soziale Gliederung. 1445.
— Staatsanschauung i. XIX. Jahrh. 3588.
— Zweikampf. 572.
Frantz, K. 1101.
Franz I. 1104.
Franzosen, als Entdecker d. austral. Küste. 1449.
Französische Sprache u. Literatur, Accentsetzg. 1314.
— Agglutination. 3417.
— Aliscans. 454. 1077.
— Amor u. Psyche. 1340.
— Anfangsunterricht. 3523.
— antikmytholog. Namen. 478.
— Artikel i. Altprovenzal. 41.
Französ. Sprache u. Literatur, Artusromane. 2911.
— Ausdrücke d. Gemütsbewegung. 476.
— c'est (. . . .) que (qui). 2429.
— Chansons. 453. 454. 3415.
— Edelfräulein. 4203.
— Eneas-Roman. 448.
— Enfances Roland. 446.
— Enfances Vivien. 3805.
— Epos, altfrz. 3421.
— Fabliau du buffet. 3380.
— Faits des Romains. 1324.
— Geburt u. Schwangerschaft. 2426.
— Gerart d'Euphrate. 4213.
— Geste des Loherains. 1079.
— Grammatik i. Unterricht. 3491.
— Infinitivausgang. 447.
— La fleur des histoires. 53.
— Les Echez amoureux. 46.
— Lion de Bourges. 1088.
— Lyrik, altfrz. 2910.
— Mystères. 466. 1078.
— Ortsadverbia. 2430.
— Pronomina mit unus. 1316.
— qui, que, quoi. 1304.
— Reim. 1087.
— Religiöse Poesie i. Berner Jura. 3404.
— Revolution u. Wortschatz. 3799.
— Roman de la belle Hélaine. 445.
— Tiermetaphern. 2893.
— Verballlexion. 452.
— Verbum i. Unterricht. 2971.
Frauenbildung u. Frauenwohlfahrt. 3117.
Frauenerziehung b. Molière. 4205.
Frauenfrage. 2883.
— i. alten Rom. 21.
Frauenmilch. 3135.
Fraustadt, Reformation. 3545.
Fraxinus. 4705.
Freiberg, Bergakademie. 2458.
Freiburg i. B. 202. 656.
Freiburg (Schw.), Bacillariaceen. 4104.
Freiheitskriege. 134. 138. 2462. 3029. 3537. 3546. 4265.
Freiheitsproblem. 1372.
Freiheitsstrafen i. Schweiz. St. G. B. 4903.
Freiligrath, F. 1348.
Freising. 524. 1447.
Fremdbesitz. 3909.
Fremdkörper, Augapfel. 886.
— Kehlkopf. 770.
— Kniegelenk. 1982.
— Magen. 2006.
— Speiseröhre. 770. 2022.
Fremdwörter i. Deutschen. 3390.
Freytag, G. 462. 2931.
Friedrich I. Rotbart. 3553.
Friedrich II., Kaiser v. Deutschland. 148.
Friedrich d. Gr. 3028. 3385. 3395.
— Ansichten v. Fürsten. 57.
Friedrich, Grossh. v. Baden. 3751.

Digitized by Google

Friedrich Wilhelm, d. Grosse Kurfürst. 3042. 3555.
Friedrich Wilhelm IV. 1428.
Fries. 4247.
Froschherz, Alkoholwirkung. 3603.
Froschmuskel. 225.
Froschnetzhaut. 1827.
Frucht, aussergewöhnl. schwere. 1956.
— Reifezeichen. 1979.
Fruchtdrehung nach Fehling. 851.
Früchte auf d. Halm, Pfändung. 2537.
Fruchtfolgen. 5087.
Fruchtwasser. 254. 2080.
Frühgeburt, künstliche. 757. 4078. 4544.
— Lebenschancen. 3635.
Fucus. 4703.
Fuhrmann, Matth. 3046.
Fulgidgruppe. 2284.
Fulgide, Isomerie. 2769.
Füllgewebe d. mechan. Ringes. 898.
Fullwood, W. 4225.
Fulvenperoxyde. 3266.
Funkentelegraphie. 3190. 3681.
Funktionen, analytische. 334.
— Besselsche. 3692. 3968.
— rationale, trigonometr. u. elliptische. 3706.
— stetige. 3698.
— symmetrische. 3682.
— willkürliche. 3199.
Funktionenklasse, Riemannsche. 5054.
Furchtmotiv d. kathol. Busslehre. 3431.
Furonculine. 807.
Furunkel, Pseudofurunculosis. 4588.
Fürstenbund. 2475.
Fürstenhäuser, deutsche, Rechtsstellung. 184.
Fürstentag, v. 1863, Frankfurter. 4259.
Fusion von Akt.-Ges. 1114. 1508.
Fuss, Os naviculare, Verletzgn. 1191.
Fusssohle, Keratoma. 2646.

G.

Gabbrozug, Neurode. 2163.
Gagat. 3656.
Gaggenau. 896.
Galaterbrief. 1365. 3438.
Galle s. a. die Zusammensetzgn. m. Chole . . .
Gallenblase, Echinokokkus. 1199.
— Ektomie. 2062.
— Tuberkulose. 1934.
Gallenfarbstoffe. 820. 2693.
Gallengänge, Atresie. 1781.
— Carcinom . 3139.4954.
— Histologie. 4640.
Gallensteine. 2592. 4956.
Gallensteinileus. 2000.
Gallertcarcinom, Lunge u. Gehirn. 2038.
Gallertcarcinose, Peritoneum. 268.
Gallocyaninfarbstoffe. 5057.
Gallus domesticus. 2120.
Galoisscher Körper. 1235.
Ganglienzellen d. Rückenmarks b. Meningitis. 4608.
Gangrän, Lunge. 4050. 4064.
Garcia de Guilhade. 465.
Garantieirist f. Mängelansprüche. 1533.
Gärtnerei, Erfurter. 4486.
Gasbewegungen, stationäre. 1239.
Gasdiffusionskoeffizient. 2236.
Gase, Brechungsexponent, Zähigkeit, Dichte. 3687.
— Ionisation. 2208.
— Okklusion u. Diffusion durch Metalle. 1029.
— Strömungswiderstand. 3286.
Gasgemische, explosible. 2739. 3301.
— spezif. Wärme. 2768.
Gaslieferungsvertrag. 3112.
Gaslöslichkeit. 2327.
Gasmaschinen. 3282.
Gassendi. 1386. 4245.
Gastheorie, kinetische. 3274.
Gastralgokenose. 1851 .
Gastroenterostomie. 227. 1987. 4019.
Gastrostomie. 4031.
Gastrotomie. 2006.
Gastwirt, Haftung. 667. 4348.
Gattungsschuld. 1151.
Gaumendefekt. 4597.
Gauss'sches Prinzip d. kleinsten Zwanges. 3683.
Gebäude, Haftg. f. Einsturz. 666.
— als Nicht-Bestandteil von Grund und Boden. 1455.
Gebäudeversicherung. 3884.
Gebet b. d. alten Philosophen. 429.
Gebirgsbäche, Tierwelt. 924.
Gebührenwesen, bayrisches. 1742.
Geburt, Abort. 842. 2050. 5002.
— i. d. altfrz. Literatur. 2426.
— u. Beckenenchondrom. 274.
— Beckenendlage. 1182.
— Bluterkrankgn. 2673.
— b. Duplicität d. Uterus. 2028.
— b. engem Becken. 4595.
— Fieber. 5002.
— Hinterhauptslage. 4629.
— Nachgeburt. 4643.
— Nachgeburtsblutungen. 1205.
— u. nervöse Erkrankungen. 3127.
— Placenta, vorzeit. Lösung. 1854.
— Querlage, verschleppte. 4650.
— Steisslage. 2066.
— Sturzgeburt. 1921.
— Tiefer Querstand. 1785.
— Todesursachen d. Kinder. 4070.
— u. Tumoren. 4557.
— u. Uterusmyom. 870. 2617.
— wiederholte. 854.

Digitized by Google

Geburtsdauer. 854.
Geburtshinderuis, Cystenniere. 1879.
Geburtshülfe, abgerissener Kopf. 1938.
— Ballontherapie. 4544.
— beckenerweiternde Operation. 765. 1846. 1974.
— Beckenuntersuchung. 3610.
— Craniotomie. 4528.
— Dilatation d. collum uteri. 4634.
— Eihautretention. 848.
— Embryotomie b. Kühen. 797.
— Fehlingsche Fruchtdrehung. 851.
— Frühgeburt, künstl. 757. 3635. 4078. 4544.
— Hebotomie. 1974.
— Lumbalanaesthesie. 1792.
— Metreuryse . 3618.
— Nachgeburt. 4643.
— Perforation u. Kranioklasie. 1914.
— Placenta praevia. 806. 1994. 2089. 4057. 4076.
— Placenarlösung, künstl. 775. 2057. 4049.
— Pubiotomie. 1950.
— Rückenmarksanaesthesie. 2013.
— Sectio Caesarea. 2089.
— — in moribunda. 3646.
— Verblutung d. Kindes. 840.
— Wehenmittel. 3604.
— Wendung. 1186. 4539. 4553.
— Zangenentbindungen. 2612.
Gedächtnis. 1380.
Gedicht, Genesis. 4846.
Gefährdungskompensation. 1603.
Gefahrtragung b. Kauf. 553. 3067. 4405.
Gefässe, irdene u. emaillierte. 4952.
Gefässerkrankungen durch Gifte. 3596. 4516.
Gelbgeicholera. 776. 1803.
Geheimnisse, Verletzung fremder. 668.
Gehilfen, Haftung für G. 1699. 4922.
Gehirn, Abscess. 726. 760. 1811. 2598.
— Angiom. 844.
— Art. fossae Sylvii, Thrombose. 2064.
— Carcinom. 2038.
— Cysticerken. 1847.
— elektr. Reizung. 712.
— Geschwülste. 1862.
— u. Gesittung. 2067.
— Gliom. 726. 1802.
— v. Hatteria punct. 2114.
— Hinterhauptlappen-Tumoren. 4633.
— Hirnhautlappen. 241.
— Hydrocephalus. 1862. 1901. 4995.
— Hypophysis-Erkrankungen. 2098. 2599.
— infundibulum, Tumoren. 1931.
— Kleinhirn. 3630.
— — d. Haussänger. 4696.
— Kleinhirnbrückenwirbel. 1183.
— Kleinhirngeschwülste. 2091.
— Meningocele. 1973.
— Milzbrand. 731.
— Neuroepitheliom. 1968.
— Sinus-Thrombose. 1823. 2023. 2068. 5016.
— Tuberkulose. 2064.
Gehirn, Tumoren. 822. 4958.
Gehirnerkrankungen, Merkfähigkeitsprüfgn. 4514.
Gehirnhäute, Haematom. 2650.
— Meningitis. 760. 825. 836. 1927. 1959. 3141. 4563. 4608. 4974. 5006.
— Pachymeningitis. 1942. 2014.
Gehörorgan, Vögel. 893.
Gehorsamspflicht d. Beamten. 3072.
Geist, Begriff in d. dtschn. Philosophie. 2447.
— Mechanik . 869.
Geister i. Koran. 3810.
Geisteskrankheit als Ehescheidungsgrund. 4391.
— Pupillarverhältnisse. 2003. 4951.
— mit Zeichen v. Basedow. 1926.
Geistliche Orden, Deutsche Ritterorden. 535. 4253.
— Exemtion. 3836.
— Halberstadt. 4890.
— Hospitaliter. 3546.
— Jesuiten. 1140.
— Kartäuser. 143.
— Predigerorden. 2465.
Geistliche Strelt, mhd. Gedicht. 4848.
Gelatinetherapie b. Melaena neonator. 1207.
Gelbholz. 2314.
Geldfälschungsdelikte. 1563.
Geldstrafe. 3953.
Geldwerttheorien. 1721.
Gele. 4812.
Gelegenheitsgesellschaft. 1485.
Gelenke b. Brücken. 3314. 3315.
— chron. ankylosier. Steifigkeit. 3643.
— Plastik mit gestielten Lappen. 1797.
Gelenkeiterungen. 4521.
Gelenkenden, Chondrom. 1872.
Gelenkentzündung, tuberkulöse. 3637.
Gelenkkörper, freie. 255.
Gelenkresektionen. 1208.
Gelenkrheumatismus. 3611.
Gellert. 1336. 2919.
Gellius. 1275.
Geloduratkapseln. 4658.
Gemeindeanstalt. 1668.
Gemeinschuldner. 641. 4912.
Gemüsekonserven, Bakterienwirkung. 4061.
Gemütsbewegung, Ausdrücke i. Frz. 476.
Generalvikar. 3904.
Generatoren, elektrische. 4818.
Genesis, Milstäter. 4194.
Genickstarre. 5006.
— s. a. Meningitis cerebrospin. epidem.
Genitalanlagen b. Rhizophysalien. 1226.
Genitalien, weibl., Entwicklungsfehler. 4007.
— — Melanosarkom. 1881.
— — Missbildungen. 793.
— — Tumoren. 4557.
Genosse, Ausscheiden. 1482.
Genossenschaft Deutscher Tonsetzer. 2399.
Genossenschaftswesen, landwirtschaftl., Provinz Sachsen. 3593.

Digitized by Google

Gentz, F. v. 1418.
Geodaesie i. Unterricht. 3010.
Geographie, astronomische. 2170.
— an d. Universität Altdorf. 3827.
— i. Unterricht. 3475. 3487.
Geologie i. Unterricht. 3163. 3492.
Geometrie, aequiforme i. Bündel. 1234.
— i. d. astronom. Geographie. 2170.
— i. d. Bauingenieurtechnik. 3300.
— d. Lage. 352.
— vierdimensionale. 3187. 3198.
— i. Unterricht. 3502.
Geotropismus. 2712. 4095. 4698. 5026.
Gera, Grundpreise. 4935.
Gerart d'Euphrate. 4213.
Gerbung. 5075.
Gerechtigkeit. 163.
Gerichtsollizier. 4432.
Gerlach, v. 1429.
Gernrode, Stiftskirche. 1063.
Gerste. 1052. 1261. 2799.
Gesamtansgebot. 1568.
Gesangunterricht. 2963. 3528. 3535.
Geschäftsanteil bei G. m. b. H. 1481.
Geschäftsführer d. Gesellsch. m. b. H. 1690.
Geschäftsherr, Haftg. f. Gehilfen. 4922.
Geschichte, histor. Gewissheit. 3433.
— Wort u. Zusammensetzgn. 2889.
Geschichtsauffassung, frühromantische. 1105.
Geschichtsphilosophie. 3822.
— Buckle. 1375.
— Condorcet. 1389.
— Goethe. 507.
— K. Ch. F. Krause. 1397.
— Schleiermacher. 492.
Geschichtsunterricht. 130. 3007. 3016.
Geschwülste, Entsteng. durch Keimversprengung. 1873.
Gesellschaft d. B. G. B. 630. 4462.
— Gelegenheits-G. 1485.
— m. b. H. 674. 1481. 1587. 1690.
Gesellschaftslehre b. Kant. 1401.
— d. Physiokraten. 1716.
Gesellschaftsschulden. 1554.
Gesetzgebung, provisorische. 4445.
Gesetzgebungspolitik n. Rechtsvergleichg. 4302.
Gesichtsfeld, Ermüdungseinschränkung. 1187.
Gesichtsmissbildungen. 4026.
Gesinderecht, Bayrisches. 1687.
— Hamburgisches. 4331.
— polizeil. Zuständigkeiten. 3892.
Geste des Loherains. 1079.
Gesteine, Emissionsvermögen. 2756.
Gesundheit, seelische u. techn. Fortschritt. 502.
Getreide, Lagerlestigkeit. 4827.
— Wachstumsvorgänge. 3324.
Getreideexport, Rigaer. 204.
Gewahrsam. 1461.
Gewalt, Begriff i. Strafrecht. 4468.
Gewässer i. sächs. Recht. 1590.
Gewerbe b. d. Angelsachsen. 4204.
— i. d. Grossstadt. 1161.
Gewerbegerichtsgesetz. 4415.
Gewerbetreibende, zu Unrecht i. Handelsreg. eingetragener. 1678.
Gewerbeverfassung, Sächsische. 4489.
Gewerbliche Gedanke i. Schriftwerksbegriff. 4323.
Gewerkvereine u. Kartelle. 1713.
Gewicht, spezifisches. 377.
Gewichtsänderung b. chem. Umsetzungen. 3724.
Gibbus. 827.
Gichtstoffwechsel. 2071.
Giessen, Augenklinik. 1798. 4598.
— Festschrift f. d. jur. Fakultät. 161.
— Ludwigs-Gymnas. 4252.
— Medizin. Fakultät. 103.
— Pietismus. 71.
— Stipendiatenanstalt. 98.
— Theolog. Fakultät. 100.
— Universität. 90. 91. 104. 108.
— — Pokale u. Scepter. 122.
Gifte, Gefässerkrankungen. 3596. 4516.
— s. a. Vergiftungen.
Giftwirkung u. Temperatur. 4117.
Gilbertus Porretanus. 4234.
Gisberti, V. 4258.
Girardinia palmata. 315.
Girart d'Amiens. 446.
Giroverkehr. 554. 4398. 4494.
Giselschaft. 176.
Gittervektoren. 3193.
Glans penis. 4048.
Glas als Elektrolyt. 3233.
Glaskörperinfiltration. 1201.
Glatz, Geologie. 2163.
— Holzindustrie. 197.
Glaube, christlicher. 1093.
Glaubensgewissheit u. histor. Gewissheit. 3433.
Gläubiger, Benachteiligung. 688.
— Haftung. 4327.
Gläubigeranfechtung. 661.
Gläubigerschutz i. Aktienrecht. 603.
Gläubigerverzug. 1135.
Glaukom. 718. 1190. 4014.
Gleichgewichte, chemische. 3721.
Gleichnis i. erzählend. Dichtung. 3402.
Gleichstrom-Lichtbogen. 3312.
Gleichstrommaschinen. 5076.
Gleichung zw. Bogen u. Neigungswinkel d. Tangente. 2189.
— cykl. Einheits-Gl. 2751
— Differential-Gl. 2181. 4125.
— 5. Grades. 2196.
— kubische. 353.
— Lagrangesche. 3683.
— Maxwellsche. 3675.
— numerische. 336.
— i. Unterricht. 3708.
Glimmerzeolith. 2109.
Glimmlichtsäule. 5049.

Digitized by Google

Gliom, Gehirn. 726. 1802.
— Medulla oblongata. 3151.
Gliosarkom, Kleinhirn. 4958.
Glossae Graecolatinae. 4177.
Glossar, Leidener. 2942.
Glossodynie. 2010.
Glucuronsäure. 2298.
Glutakonsäure. 4173.
Glutaminsäure. 2280.
Glnten. 239.
Glutin. 1014.
Glyceride, unsymmetrische. 4797.
Glycerine, diarylsubstituierte. 4812.
Glycyglycin. 2290.
Glycyrrhicin. 4749.
Glykogen. 751. 1806. 1825.
Glykole, aromatische. 4169.
Glykosurie. 3140.
Glyoxylsäure. 3709. 5007.
Glyzerin. 3622.
Gold . 977. 2277. 2767.
Goldschmiedekunst. 1264. 2397.
Goldschmidt, L. 501.
Gonorrhoe, Arthritis. 805.
— Gonosan-Behandlung. 796.
— in paraurethral. Gängen u. Peniscysten. 2631.
— Keratingranula. 1900.
— metastat. Augenerkrankungen. 4022.
— Ophthalmoblennorrhoe. 1969.
Gonosan. 796.
Gorilla. 2158.
Gotha i. d. J. 1815—1834. 3050.
Goethe. 2914.
— Aesthetik. 81.
— Bearbeitg. d. „Schutzgeist" v.Kotzebue. 2890.
— Einfl. auf Immermann. 1084.
— Entwicklungsgedanke. 2954.
— Faust. 2912.
— Geschichtsphilosophie. 507.
— Italien. Reise. 3416.
— Lebensanschauung. 3413.
— als Naturforscher. 3420.
— u. Oehlenschläger. 4219.
— Romeo u. Julia. 2933.
— Wanderjahre. 1293.
Gotik. 2392.
Gott u. d. Seele. 3445.
Gottesbeweise. 3821.
— Scholastik. 4875.
— theologischer. 1381.
Gottesdienst d. Univ. Halle. 517.
Gotteslehre, Ch. Wolff. 1096.
Gottfried v. Monmouth. 2930.
Gottfried v. Strassburg. 458.
Göttingen, Seism. Registrierungen. 329.
Gower. 1345.
Grabinschriften, fränkische. 2394.
— hebräische. 2440.
Gracchen. 1268. 3366.
Graf, Urs. 1264.
Graffiti auf attischen Vasen. 1276.
Grágás, altisländische. 3092.
Graf, Sage v. heiligen. 4221.
Grammatici Latini. 4177.
Grammatik, Deutsche u. französische. 3491.
Grand, S. 2883.
Granit, v. Epprechtsstein. 2138.
Granitmassiv, Nordschwarzwälder. 896.
Granula, basophile d. roten Blutkörp. 4968.
— Nissl'sche. 5022.
Granulalehre, Arnold'sche. 3134.
Granulosis rubra nasi. 252.
Grasburg. 1413.
Grauwackenzone. 3657.
Gravitationsprozesse, lineare. 5051.
Graz i. J. 1848. 3041.
Greenscher Satz. 2188.
Greif, J. 1297.
Gregor VII., Papst. 4919.
Gregor IX., Papst. 148.
Gregorius Illiberitanus. 3439.
Greisenalter, Merkfähigkeit. 4601.
Grene Knyzt. 4218.
Grenzen i. d. Natur u. Wahrnehmung. 2195.
Grenzschichten i. Flüssigkeiten. 2735.
Grenzwerte v. Reihen. 945.
Griechen, doctrina harmonica. 431.
— Entdeckung d. Irrationalen. 7.
— Leistg. f. Kultur d. Menschheit. 2805.
— Neunzahl. 428.
— studium venandi. 1068.
Griechenland, Geschichte. 2819.
— Münzen. 4833.
— Musik. 2824.
— Reiseerinnerungen. 3557.
— Reitertypen auf Vasen. 4829.
— Sakralaltertümer. 28.
— Schulwesen. 3829.
— Sittlichkeit. 3353.
— Sklavennamen. 2833.
— Sozialphilosophie. 2839.
Griechische Sprache u. Literatur, Comici Graeci. 3776.
Dialekte. 2863.
— Heiligenlegenden. 1284.
— Lautlehre. 30.
— *μη* und *οὐ*. 416.
— Modi. 3362.
— Mythologie. 2806.
— Numerus d. Praedikats. 3378.
— *νυ ἐφελκυστικόν*. 3372.
— Schreibübungen. 3457.
— Tempora u. Modi in Kretischen Inschriften. 4835.
— Winde. 4185.
— Zweizeiler. 24.
Grillparzer. 2685.
Grimm, Gebr. 2937.
Grönland, Ost-Eskimo. 4893.
Grossbritannien, Schulwesen. 96.

Digitized by Google

Grössen, veränderliche. 2755. 3702.
Grosshirn, elektr. Reizung. 712.
Grossstadt als Standort d. Gewerbe. 1161.
Grötzingen. 4887.
Grund, Mangel des rechtlichen. 652.
Grundbesitz, Entschuldung. 696.
Grundbuch. 1560. 1578.
Grundbuchberichtigung. 1497.
Grundbucheintragung. 3899.
Grundbuchrecht, Eintragungsbewilligung. 1696.
Grundbuchrichter. 3899.
Grunddienstbarkeiten. 1691.
Grundherrschaft i. Nieder-Oesterreich. 1592.
Grundrente. 1733.
Grundrentenproblem. 3118.
Grundschuld. 1662. 1676.
Grundstück, Besitzerwerb. 1116. 1613. 3078.
— dingliche Rechte. 3858.
— Eigentumsaufgabe. 4373.
— Einwirkungen im Sinne d. § 906 B. G. B. 3565.
— Vereinig. u. Zuschreibung. 4426.
— Vertiefung. 604.
Grundstückserwerber, Eintritt in Rechte und Pflichten d. früheren Vermieters. 4404.
— Rechtsschutz. 1677.
Grundstückskäufer, Rechtsbehelfe gegen Pächter. 4370.
Grundstücksveräusserung. 1613.
Grundstückszubehör. 1489. 2525.
Gruppen, viergliedrige. 3212.
Gruppenbasen, permutable. 339.
Guajakproben zur Milchprüfung. 4151.
Guanidine. 2781.
Guanin. 2787.
Guben, Gymnasium. 2977.
Guillaume des Autels.' 4201.
Gundu. 258.
Günzburg, römische Funde. 2404.
Guppenberger, L. 3765.
Gurtabstand. 3315.
Gurtungen. 3314. 3315.
Güstrow, Inkunabeln d. Domschule. 3340.
Gut u. Böse. 76.
Gütergemeinschaft, Anwachsungsrecht. 1531. 2565.
— Aufhebung. 4393. 4421.
— fortgesetzte. 564.
— Haftung gegenüber Dritten. 4446.
— westfälische. 4931.
Güterrecht, eheliches. 187. 1119. 4280. 4351. 4400.
— Kant. Zürich. 636.
Güterrechtsregister. 3860.
Güterstand, gesetzlicher. 3958.
— gemischter. 1117.
Gütertarifwesen, badisches. 1156.
Gutolf v. Heiligenkreuz. 4214.
Guttapercha. 4174.
Gymnasialarchaeologie. 2962.

H.

Haarlänge, Kammgarn. 3289.
Haarscheibe. 1218.
Haeckel. 4870. 4871.
Hackfruchtbau. 407.
Hacquet, B. 3162.
Hadrian. 6.
Hadrian IV. 3034.
Hafer. 1261. 5093.
Haferkur b. Diabetes. 2081.
Haftpflicht d. Duellanten. 3564.
Haftung d. Aufsichtspersonen. 1629. 4394.
— d. Aufsichtsrates. 3913. 3954.
— d. Auftraggebers. 3914. 4920.
— d. Beamten. 615. 4313.
— d. Betriebsunternehmer. 1124.
— f. dritte Personen. 1154. 4298. 4470.
— d. Ehemanns. 1624.
— d. Erben. 585. 3093.
— d. Frachtführers. 1555. 4422.
— d. Gastwirte. 667. 4348.
— f. Gebäudeeinsturz. 666. 1547.
— f. Gehilfen. 1699. 4922.
— d. Gläubigers. 4327.
— d. Grundstückszubehörs. 2505.
— b. Gütergemeinschaft. 4446.
— juristischer Personen. 186. 1465.
— d. Mieters . 1673.
— d. Mitdelinquenten. 4900.
Haftung, f. Rat, Auskunft, Empfehlung. 567.
— f. Sachmängel. 2545.
— d. bösgläub. Spezifikanten. 1657.
— f. Tiere. 160. 1515.
— d. Tierhalters. 1512. 1639.
— d. Verbandspersonen. 4897.
— d. Verkäufers. 173. 1616. 1654.
— d. Vermieters. 1616.
— f. Viehmängel. 4381.
— d. Vorstandsmitglieder d. A.-G. 662.
— f. Werkeinsturz. 1547.
Hahn, Mundhöhlenschleimhaut. 2120.
Haiti, Schlangenkult. 2482.
Halberstadt, Bistum. 4890.
— Ney'sche Erpressung. 3546.
Halbschatten. 4132.
Hallartus, Schlacht bei. 2864.
Halli-az-Zahiri. 1349.
Halle a S., Arbeitslosigkeit. 704.
— Consilia Jureconsultorum. 3903.
— Lebensversicherung. 206.
— Quarzporphyre. 2155.
— Univers.-Gottesdienst. 517.
Hallmann, Grenadierbataillon von H. 138.
Hallwachseffekt. 4126.
Halochromie. 2772.
Halogenatome i. organ. Verbindgn. 2232.
Halogenchromsalze. 401.

Digitized by Google

Halogene. 2283. 4754.
— Einwirkg. a. Morphinderivate. 986.
— Einwirkg. a. Phenylhydrazin. 2361.
Halogen-Schwermetallketten. 1246.
Halogenwasserstoff. 999.
Halsanhänge. 3133.
Halseiterung. 4992.
Halsphlegmone. 4992.
Halsrippen. 1822.
Haemagglutination. 1888.
Haemangioendotheliom. 1856.
— Nase. 3628.
Hamann, Sprachtheorie. 87.
Haematin. 2316.
Haematom, intradurales. 2650.
Haematomyelie. 1177.
Haematoporphyrin. 2316.
Haematurie. 4015.
Hamburg, Gesinderecht. 4331.
— Heimatkunde. 2986.
— Tagebuch von 1813/14. 3537.
— Warenhandel. 3587.
Hamilton, S. W. 2951.
Hamm. 2878.
— Gymnasium. 2964. 3022.
Hammurabi-Codex. 1350.
Haemoglobin. 1769. 4002.
Haemolyse. 790. 1844.
Haemoptoe. 1962. 2638.
Haemorrhagische Diathese. 4655.
Hamster. 4108.
Hand, plast. Operationen. 4987.
Handelsfirma. 1693.
Handelsgebräuche nach § 846 H. G. B. 1664.
Handelsgeschäft. 1631. 2512.
Handelsgesellschaften, französische. 1635.
— offene. 630. 2487. 4399. 4462.
Handelsgesellschafter, offener. 1459. 1622. 2507.
Handelsgesetzbuch, § 5. 3956.
— § 28. 2507.
— § 50 Abs. 3. 3961.
— §§ 74, 75. 1494.
— § 95. 1463.
— §§ 125 u. 232. 679. 3907.
— §§ 305, 306. 1508.
— § 343. 2512.
— §§ 355—357. 3936.
— § 363. 3870.
— § 373. 1458.
— § 377. 4388.
— § 381 Abs. 2. 2545.
— § 846. 1664.
Handelshochschule, Cöln. 1046.
Handelskammern. 1714.
Handelskrisen i. England. 1705.
Handelsmäkler. 3104. 4300.
Handelsschulen, Akad. Prag. 3026.
— Reichenberg. 3000.
Handlungen, feindl., gegen befreundete Staaten. 1605.
Handlungen, strafbare. Klassifikation. 4923.
— unerlaubte. 194. 689. 1109. 2550. 4282.
Handlungsagent. 1539. 1653.
Handlungsgehülfe, Konkurrenzklausel. 1118. 1120. 1494. 1528.
Handlungslehrling. 596. 1138. 3869.
Handlungsreisender. 1490. 1595.
Handschriften, altnubische d. k. Bibl., Berlin. 64.
— antike Ärzte. 3742.
— arabische i. Tübingen. 3757.
— griechische i. Besançon. 5095.
— Hebräisch - altfrz. Glossar, Univ.-Biblioth. Leipzig. 2437.
— medizinische i. Würzburg. 5097.
— Weingartener-Itala-H. 5096.
Handwahrehandprinzip. 3090.
Handwerk b. d. Angelsachsen. 4204.
— u. Fabrik i. d. Rechtsprechung. 2585.
Handwerkersprache, Kr. Lingen. 1292.
Hangö. 3350.
Hanse u. Holland. 1106.
Hardenberg. 1442.
Harmonie b. d. Griechen. 431.
Harmotom. 3710.
Harn, Chininausscheidung. 846.
— Indikannachweis. 716.
— Kaliumgehalt. 3645.
— d. Katze. 1807.
— β-Oxybuttersäure. 2684.
— Purinkörperausscheidung. 5017.
— Residual-H. 1894.
Harnabsonderung. 872.
Harnacidität. 2075.
Harnblase, cerebrale Störungen. 2662.
— Cystitis. 1858.
— Drainage. 2060.
— Kommunikat. m. Uterus. 4989.
— Papillom. 1858.
Harnleiterplastik. 2077.
Harnproben, Cammidge'sche. 2615.
Harnröhre, Carcinom. 256.
Harnröhrensteine. 1212.
Harnsäureausscheidung b. Leukämie. 2678.
Harnwege, Chirurgie. 4065.
Härtebestimmung i. Wasser. 1047.
Hartel, W. Ritter v. 128.
Hartguss. 1045.
Hartmann, E. v. 1383. 3821.
Harz, Pinus Jeffreyi Murr. 4156.
Harzbalsam v. Pinus halepensis. 2339.
Harzmäntel v. Sarkokaulon. 2339.
Hase, verminöse Pneumonie. 736.
Hasenscharte. 4985.
Hatteria punctata. 2114.
Haug, Fr. 1339.
Hauptintervention. 4907.
Hauptschuldner. 3946.
Hausarbeiten u. Versetzungsfrage. 3471.
Hausgewalt, Deutscher Landesherren. 3084.
Haushaltungsstatistik. 1750.

Digitized by Google

Haussäugetiere, Cardia d. Magens. 301.
— Eileiter. 2134.
— Kehlkopf. 4695.
— Kleinhirn. 4696.
— Leber u. Gallengänge. 4640.
— Lungenhistologie. 4620.
— Milchdrüse. 293.
— Nasenregion . 309.
— Nebennierengeschwülste. 4037.
— Praeputium. 2714.
— Regio analis u. Rectum. 2716.
Haustiere, Tragezeit. 3171.
Haut, Atrophie. 4530.
— Emphysem . 4071.
— Glykogengehalt. 1806.
— Melanome. 279.
— Transplantation. 1985.
Hebbel. 3781. 4219.
— Frauengestalten. 43.
— als Kritiker d. Dramas. 4850.
— als Lyriker. 4851.
— Psychologie d. Charaktere. 1328.
Heberverschlüsse b. Kammerschleusen. 2377.
Hebewerke. 3281.
Hebotomie. 1974.
Hebräerbrief. 69.
Hebräisch, Epitaphien, Wiener. 2440.
— H.-altfrz. Glossar. 2437.
Hecker, J. J. 3748.
Heermann, Joh. 451.
Hefe. 1954. 4810.
Hefepräparate b. Hundestaupe. 807.
Hefepresssalt. 1954.
Hegel. 510. 1097. 3817.
— Junghegeltum. 2452.
Hehlerei. 4276.
Heilige Grab, Stiftskirche Gernrode. 1063.
Heiligenlegenden, griechische. 1284.
Heiligung b. Irenaeus. 4868.
Heine, H. 1307. 1342. 4220.
Heinrich I., Bischof v. Bamberg. 3038.
Heinrich II., Erzbischof v. Köln. 539.
Heinrich V., Sage bis Shakespeare. 1318.
Heinse. 4852.
Helena, Roman v. d. schönen. 445.
Helland. 44.
Hellanthron. 389.
Hellanthus. 2116. 5062.
Heliotropismus. 2712. 3655.
Hellum. 358. 964. 2356.
Helix. 2146.
Helwig, Märe vom heil. Kreuz. 3792.
Helwig, Chr. 85.
Hemianopsie. 758.
Hemicranie. 1975.
Hendiadyoin b. Shakespeare. 3802.
Henochbuch, aethiopisches. 482.
Hepaticusdrainage. 2592.
Hepato-Pancreatitis. 812.
Herabol-Myrrha. 370.
Herbart. 80. 2950. 3451. 4246. 4248. 4879.
Herborn, Nik. 2477.
Herbort von Fritzlar. 1294.
Herder. 2914. 4880.
— u. Kant. 1369.
— Religionsphilosophie. 3814.
Heredia, J. M. de. 2905.
Heredität b. Dementia praecox. 4687.
Herford, Frauenklöster u. Stifter. 1417.
Herminus. 2952.
Hernien, Appendicitis i. Bruchsack. 4678.
— Appendixeinklemmung. 4609.
— diaphragmatica. 242. 2651.
— eingeklemmte. 4964.
— epigastrica . 284.
— funiculi umbilicalis. 1830. 2084.
— gangränöse. 4977.
— inguinalis. 730.
— in Laparotomienarben. 2626.
— d. Regio duodenojejunalis. 2593.
— Treitzii. 4556.
— umbilicalis. 4986.
— Zwerchfell-H. 242. 2651.
Herpes, Cornea. 711. 768. 4644.
— zoster ophthalmicus. 768.
— zoster u. Syphilis. 4075.
Herpetologische Notizen. 2724.
Herpobdella atomaria. 2135.
Hertzberg. 3385.
Herz, Anomalien. 2102.
— Arca. 321.
— arter. Gefässstämme, Anomalien. 4038.
— Dextrocardie. 4000.
— Endocarditis. 3629.
— Kammerseptumdefekte. 4038.
— Kropfherz. 2054.
— Lymphom. 2629.
— maligne Geschwülste. 1169.
— v. Megalobatrachus. 2110.
— Ruptur. 2677.
— Schlagvolumen. 2600.
— Septum-Geschwülste. 2084.
— Tachycardie, tuberkulöse. 1171.
— Tuberkulose. 1934. 5004.
— Ultimum moriens. 2645.
Herzfehler, angeborne. 4053.
Herzgeräusche. 4016. 4956.
Herzhypertrophie, idiopathische. 1952.
Herzinsuffizienz, akute. 4086.
Herzkranke, Lungeninfarkt. 1962.
Herzmuskel, Erregbarkeit. 4652.
Herzogstand-Heimgarten-Gebiet. 5031.
Herztetanus. 4542.
Herzvorhöfe, Phlebektasien. 2084.
Heseklel. 4866.
Hessen, Geologie. 328.
— Landwirtschaft. 2387.
— Mundartenforschung. 33. 1332.
— Reformat. ecclesiarum. 1502.
— Reformation. 2477.

Digitized by Google

Hessen, Staatsbeamtenrecht. 4465.
— Wohnungsfürsorge. 1754.
Heteroalbumose. 959.
Hetol. 1793.
Hexachlor- u. Ketohydrobenzoesäure. 2773.
Hexameter, Homer. 23.
Hexammineethen, isomere. 388.
Hexanchus griseus. 4100.
Hexateuchquellen. 3809.
Heyse, P. 3422.
Heywood, Th. 1331.
Hiatus b. Polybius. 2405.
Hiddenhausen. 2925.
Hildesheim, Bergzüge. 2730.
— Zünfte. 3845.
Hilfskassen. 4383.
Himmelskörper. 2758.
Hinterhauptlappen, Tumoren. 4633.
Hinterhauptslage. 4629.
Hinterland i. Völkerrecht. 3978.
Hinterlegungsmarke. 4284.
Hiob. 4859.
Hirn s. Gehirn.
Hirnhautlappen. 241.
Hirnmilzbrand. 731.
Hirntumoren. 822.
Hirschsprungsche Krankheit. 828. 2610.
Hirten b. antiken Schriftstellern. 3374.
Hochfrequenzladung. 4128.
Hochspannungsanlagen, elektrische. 3297.
Höchstbetragshypothek. 1148. 1647. 4929.
Hoden, Carcinom. 3625. 4657.
— Fibrom mit Sandkörnern. 1980.
— Kryptorchismus. 4526. 5018.
— Leisten-H. 2097.
— Nebenhoden, Histologie. 4948.
Hoffmann, E. T. A. 2873. 4220.
Hoffmannia robusta. 926.
Hofinung, christliche. 4236.
Hoheitsrechte d. Einzelstaaten. 4501.
Höhenmessung, trigonometrische. 5047.
Hohentauern. 3657.
Höhenunterschiede, barometrische. 3219.
Hohenzollernsche Lande, Spar- u. Leihkasse. 4936.
Holbein, H. 2802.
Hölderlin. 4852. 4857.
Holland u. die Hanse. 1106.
Hollatz. 3435
Holobolus, Manuel. 2860.
Holokain. 720. 833.
Holstein, ältere Geschichte. 3833.
Hölzer, fossile aus Japan. 2148.
Holzindustrie, Grafsch. Glatz. 197.
Holzplastik. 2392.
Homberg, Synode. 2477.
Homer, Dualis. 3767.
— Götterwelt. 18.
— als heiten. Nationalist. 2852.
— Hexameter. 23.
Homer, Ilias. 3. 14. 3376.
— Iresio carmen. 3361.
— u. d. Nibelungenlied. 3015.
— Odyssee. 2851. 3376.
— Sagenverschiebung. 2856.
— sprachw. Kommentar. 3351.
— Technik. 3368.
— Textkritik d. hdrschrftl. Überlieferung. 3779.
Homerus Latinus. 2415.
Homilienssammlung, nordengl. 4223.
Homogenitätsprinzip b. Spencer. 1400.
Homovanillinsäure. 4796.
Horatius. 22. 419. 420. 2849. 3354.
Hordein. 2287.
Horn, Gymnasium. 2980.
Horn, Keratin. 2355.
Hornblende. 2710.
Hornblendegneis. 5037.
Hornhaut s. Cornea.
Hornhautastigmatismus. 1918. 1967.
Hornsäule, Pferd. 1903.
Hospitalitter. 3547.
Hostienwunder zu Münster. 49.
Huber, Wolf. 1265. 4825.
Huddersfield. 930.
Hufenverlassung. 537.
Hufknorpel, Pferd. 1214. 1897.
Hüftbeinradimente, Cetaceen. 888.
Hüftgelenk, Luxation. 752. 779.
Hügelgräber d. Niederrheins. 2830.
Hühner, Kolibakterien-Septikämie. 1815.
Huldeverlust. 2499.
Hülisperson. 3561.
Humanisten, schlesische. 541.
Humanität i. Altertum. 4839.
Humor i. dtsch. Weistümern. 1341.
Humusbildungen. 2719.
Hund, Augenlid, drittes. 4547.
— Bandwurm u. Trichine. 1828.
— Blutkörperchen, weisse. 1828.
— Grosshirn. 712.
— Lumbalanaesthesie. 1960.
— Schilddrüse. 4602.
— Spasmen nach Operation. 3647.
— Stoffwechsel. 4558.
Hundelunge. 1174.
Hunderassen, afrikanische. 5030.
Hundertschaft, altgermanische. 4930.
Hundestaupe. 807. 3146.
Hunsrück, Landwirtschaft. 4945.
Hurricanes. 2176.
Hüttenarbeiter. 1710.
Hyaloseritis. 5011.
Hydra grisea. 4700.
Hydracarinen. 4116.
Hydramnion. 1821. 2685.
Hydrasystem. 3960.
Hydratisomerie. 401.
Hydrazide. 1001. 2360.
Hydrazin-Derivate. 1020.

Digitized by Google

Hydrazinverbindungen v. Metallsalzen. 2308.
Hydrocarbazole. 4811.
Hydrocephalus congenitus. 1862. 1901. 4995.
Hydrocinchonin. 4742.
Hydrodiaskop. 1840.
Hydrometra lacustris. 929.
Hydronephrose. 824. 1188. 2608.
— b. Schwein. 800.
m-Hydroxylaminodimethylanilin. 2266.
Hygiene f. Mädchenschulen. S. 104 sub Redaktion.
Hymen, Atresie. 2689.
Hyperacidität, Magensaft. 2658. 4012.
Hyperboloid. 357.
Hyperemesis gravidarum. 265.
— b. Mesenterialcysten. 2635.
Hyperleukocytose b. Milzbrand. 1793.
Hypernephrome. 1865.
Hyperocha. 1505.
Hypertension. 4032.
Hypertrophie, Herz. 1952.
— Leber-Pankreas. 812.
— Nebennieren. 1842.
— Prostata. 783.
Hypertrophie, Schilddrüse. 4008.
Hyphomyceten. 4094.
Hypochondrie. 883.
Hypophysis, Erkrankungen. 2599.
— Sarkom. 2098.
Hypothekarischer Anspruch. 4921.
Hypotheken. 3096.
— am Anteil e. Miteigentümers. 609.
— Amortisations-H. 644.
— Briefhypothek. 2497.
— Eigentümer-H. 617. 4320. 4929. 4932.
— Höchstbetragshypothek. 1148. 1647. 4929.
— u. hypothekar. gesicherte Forderung. 1599.
— Rangverhältnis. 560.
— Sicherungs-H. 3096.
— i. röm. Recht. 1621.
— u. Versicherungsforderung. 654.
— Vormerkung. 669, 2547.
Hypothekenbanken. 164.
Hypothekengläubiger u. Gebäudeversicherung. 3884.
Hysteresis. 356. 2732. 4737.
Hysterie. 764. 780. 843. 1195. 1953. 2010. 4665.

I — J.

Jaade, Mundart. 4845.
Jackel im Obervintschgau. 2136.
Jacobi, F. H. 4877.
Jacques-Dalcroze. 3528.
Jagd b. Griechen u. Römern. 1068.
Jagdausübung, strafbare. 3949.
Jagdpachtvertrag. 665. 1644.
Jagdrecht v Augsburg. 3069.
— mecklenburgisches. 593.
— Verletzungen. 570.
Jahve, Lade J.'s. 3424.
Jamblichos philosophus. 2859.
Jaminsche Platten. 1238.
Japan, fossile Hölzer. 2148.
Japanwachs. 2335.
Iberische Deklination. 51.
Ibrahim Pascha. 4262.
Ich bin ein Preusse, latein. Übersetzg. 3331.
Ichthyosauren. 3650. 4090.
Ichtylepidin. 2355.
Icterus. 747. 4570.
Idealismus. 3328.
Identitätsbewusstsein. 1385.
Idikutsahri. 1348. 4230.
Idiotie, mongoloide. 3149.
Jean Paul. 1402. 2873.
Jecorin. 2305.
Jejunum, Ulcus. 4066.
Jena, Augenklinik. 1893.
Jesuitendrama. 2913.
Jesuitengesetz. 1140.
Jesus, Berufsbewusstsein. 68.
— i. d. modernen Dichtung. 2924.
Jesus, öffentl. Wirksamkeit. 1367.
— zwei Worte. 2443.
Iglau, Staatsgymnasium. 2982.
Iglauer Meistersinger. 2926.
Ikosaeder. 3213.
Ilcus. 1855. 2000. 2088. 3138. 5023.
Ilgner-Förderanlagen. 3279.
Ille, Pronomen. 437.
Illusionstheorie. 81.
Imaginäre. 2748.
Immermann. 1084. 1321.
Immobilarveräusserungsvertrag. 4457.
Immunisierung mit Choleranukleoproteid. 221.
Immunität. 3640.
— Geflügelcholera. 1803.
— Typhus. 1877.
Immunität d. Parlamentarier. 1762.
Immunitätsprivilegien d. X. u. XI. Jahrh. 540.
Impetigo contagiosa. 4673.
Imrani. 484.
Incarceration. 1202. 1987.
Indazole. 1040.
Indianer, Pueblo-I. 3055.
Indien, altind. Säule. 411.
— Würfelspiel. 63.
Indikan i. Harn. 716.
Indikatoren, neue. 4791.
Indisch, Kasuslehre. 4862.
Indogermanisch, Numeralia. 58.
— Sprachbeziehungen. 2940.
Indossament. 599.
Induktorien. 369.
Industrie i. Baden. 4505.

Digitized by Google

Industrieförderung, staatl. i. Ungarn. 4488.
Infarkt, Lunge. 1962.
— Netzhaut. 761.
Infektion, natürl. Resistenz. 3640.
Infektionskrankheiten, Blutdruck. 2087.
— u. Stillstätigkeit. 2035.
Infinitesimale Deformation e. Fläche. 2171.
Infinitesimalrechnung. 3201.
Infinitivausgang, französischer. 447.
Informativprozesse. 157.
Inlandibulum cerebri. 1931.
Inhaberpapiere. 1491.
Initiative d. Volksvertretungskörper. 3983.
Inkassozession. 1574.
Inkunabeln, Domschule Güstrow. 3340.
Inland, Rechtsbegriff. 3980. 4371.
Innocenz IV., Papst. 148.
Innsbruck, Gymnasium. 2983.
Innungswesen, Sachsen. 4946.
Inofficiositätsprozess. 3076.
Ins Gras beissen. 3797.
Insekten, Spanien u. Marokko. 912.
Insektenflügel. 2111.
Insertio velamentosa. 4555.
Instrumentalis i. ahd. 2876.
Integraldarstellungen willkürlicher Funktionen. 3199.
Integrale. 349.
— Abelsche. 937.
— hypergeometrische. 5041.
— d. Problems der n-Körper. 4119.
Integralgleichungen. 2737.
— m. definitem Kern. 2745.
Integralrechnung b. Leibniz. 513.
Integration irrationaler Differentiale. 3196.
Interessensphäre i. Völkerrecht. 3978.
Interferenzstreifen keilförmiger Blättchen. 1240.
Interrogativpronomina i. Französ. 1304.
Intoxikationspsychosen. 4674.
Intubation. 795.
Invagination, Coecum. 2632.
Invalidenversicherung. 212.
Inzidenzpunkte. 941.
Jobslade. 4198.
Jod. 2256. 2365.
— Dampfdruck. 2315.
— höherwertiges. 3717.
— Wirkg. auf Hundeschilddrüse. 4602.
Jodkalium. 3260.
— Wirkg. auf Pulszahl. 233.
Jodkalium-Gelatine. 1027.
Jodnatrium, colloidales. 2770.
Jodolormbehandlung, intraokulare. 734.
Jodoformöl. 1923.
Jodometrie. 984.
Jodreaction d. Leucocyten. 839.
Jodsilber. 3260.
Jodwasserstoff. 5072.
v-m-Jodxylol. 968.
Johann II., Erzbischof v. Mainz. 1107.
Johann Franz v. Gonzaga, Markgr. v. Mantua. 3036.
Johann III. Sobieski. 137.
Johann Schweikhard v. Cronberg. 4255.
Johann Wilhelm, Herzog v. Weimar. 528.
Johann Zapolya. 3045.
Johannes, Evangelium 2945.
— Offenbarung J. 75. 1092.
Johannes Berkos, Friedensschrift. 66.
Johannes I. Clare, Bischof v. Samland. 535.
Johannes Chrysostomus. 434.
Johannes Komnenos. 2828.
Ionen. 2234.
Ionisation v. Gasen. 2208.
— d. Luft. 4135.
Josef Ibn Saddik. 2939.
Josef II. 2467.
Josephus Flavius. 3426.
Irenaeus. 4868.
Iridium 3276.
Irisch, Palatalisation. 4191.
Iriscyste. 1201.
Irrationale, Entdeckung durch d. Griechen. 7.
Irresein, manisch-depressives. 246.
Irrtum. 3582. 3895. 4341.
Isatinlösung, alkalische. 2317.
Isatosäureanhydrid. 2288.
Iselin, J. 499.
Island, Strafrecht der Grágás. 3092.
Isländisch, Postbroedrasage. 449.
Isoamilopyrin. 1016.
Isobutyldiketopiperazin. 2344.
Iso'dadh, Kommentar zu Hiob. 4859.
Isokrates. 438. 1270. 3363.
Isolierung, physiologische. 4114.
Isomerie. 388. 401. 2299. 2318. 2769. 4161. 4789.
Isomorphe Substanzen. 4760.
Isomorphismus von Gruppen linearer Substitutionen. 4735.
Isonzo-Tal, Flora. 2703.
Isoperimetrisches Problem. 1233. 2737.
Isophtalaldehyd. 4788.
Isophysostigmin. 1778.
Isoserin. 1249.
Isotrope Medien. 4740.
Israelitisch, Geschichtsprobleme. 1091.
— Religion, Ursprung. 4861.
Issos. 1065.
Itala-Handschriften. 5096.
Italien, Klosterwesen. 527.
— Kunst. 2396.
— Malerei. 3322.
— neue Königreich. 4258.
— Ober-Italien, Naturgeschichtl. 319.
— Reise oesterr. Professoren. 3056.
— Reiseskizzen. 3559.
— Villenbau. 4824.
Italienische Sprache u. Literatur, Adonare. 1066.
— Amor u. Psyche. 1340.

Digitized by Google

Italien. Sprache u. Literatur, Neapolitan. Fastnachtslied. 2887.
— südsard. Mundarten. 3804.
Ith, Korallenoolith u. Kimmeridge. 2729.
Jaba Mauritanus. 2401.
Jadasbrief. 1361.
Juden i. Babylonien. 4229.
— Geschichtsprobleme. 1091.
— jüd.-pers. Dichter. 484.
— Kriminalität. 177. 3108.
— i. niedersächs. Städten. 4266.
— Religionsphilosophen. 2938.
— s. a. Israelitisch.
Judenschuldentilgungen. 1443.
Judentum, Pessimist. Strömungen. 4231.
Judikatsklagen. 4438.
Judith, altengl. Gedicht. 4210.
— mittelalterl. Gedichte. 2927.
Jugendirreseln. 2675.
Jugendspiel. 2981. 2992. 3003.
Julianus Apostata. 1272. 2842.
Julus. 1221.
Jüngste Tag, mhd. Spiel. 455.
Jura. 2127.
— fränkischer. 2123.
— Schwäbischer. 3177.
Juraplanzen, Kotelny. 913.
Juristenfakultät, Hallenser. 3903.
Juvenal. 2866.

K.

Kabel. 4816.
Kaffeemarkt. 4492.
Kaiserchronik. 2433.
Kaisergebirge. 2137.
Kaiseridee b. d. schles. Humanisten. 541.
Kaiserschnitt in moribunda. 3646.
— vaginaler. 2089.
Kaiserurkunde, römische. 2408.
Kakao u. Schokolade-Industrie. 1755. 3981.
Kalb, geburtshilfl. Entwicklung. 797.
Kalender, Gregorianischer. 3704.
Kalidasa, Meghaduta. 4227.
Kalisalzlagerstätten. 4152.
Kalium, dimorphe Sulfate. 1252.
— Legierungen. 4793.
Kaliumgehalt d. Harns. 3645.
Kaliumhalogenide, kolloidale. 4812.
Kaliumnitrat. 4795.
Kaliumperchlorat. 2241.
Kalk, phosphorsaurer als Kuhfutterbeigabe. 2796.
Kalkablagerung b. Hyalioseritis. 5011.
Kalkhydrat. 2334.
Kamerun, Petrographie. 902.
Kammerschleusen. 2377.
Kammerwasser. 829.
Kammgarn. 3289.
Kämpferol. 4789.
Kanalisation. 3291.
Kanalschiller i. Elsass-Lothringen. 217.
Kanalstrahlen. 5055. 5071.
Kaninchen, Milzbrand. 1793.
Kant, Dissertation. 2450.
— Ethik. 80. 3448.
— Begriff Geist. 2447.
— Gesellschaftslehre. 1401.
— u. Herder. 1369.
— Materie. 1100.
— mathemat. Naturbetrachtung. 4247.
— Schematismus d. Verstandesbegriffe. 505.
— theoret. Philosophie. 501.
— Unendlichkeitsbegriff. 1095.
Kaolinbildung Hallescher Quarzporphyre. 2155.
Kapharnaum. 2941.
Kapillarektasien, Rindsieber. 2015.
Kapillaren, Ausfluss komprim. Luft. 4133.
Kapitalkonzentration i. Brauereigewerbe. 3121.
Kapitalstheorie, Mengersche. 2580.
Kapitän. 583.
Kappa. 2768.
Karäer. 1360.
Karl d. Grosse. 145. 3048. 3437.
Karl IV., Kaiser. 529.
Karlsruhe, Fleischversorgung. 4475.
— Reformgymnasium. 3018.
Karnak, Siegesdenkmal Scheschonks I. 1090.
Karolinger, Hufenverfassung. 537.
Karpathen. 925.
Karstphaenomen. 4701.
Kartäuser. 143.
Kartelle. 181. 1160. 1713. 1725. 1764.
Karten, photograph. Herstellung. 151.
Kartoffel, Kältetod. 2380.
— Stärkegehalt. 3326.
Kartoffelkur b. Diabetes. 2081.
Kartographie i. d. Schweiz. 3558.
Käse, Emmenthaler. 2219.
Kaesereifab. 1057.
Kastration. 2027.
Kasus i. Indischen. 4862.
Katalyse. 841. 3277. 3716.
Katarakt. 738. 2618. 4073. 4526. 4611. 4667.
Katatonie. 1957.
Katharsis d. Tragödie. 3357.
Kathodenstrahlen, sekundäre. 2192.
Kathodolumineszenzspektra, aromat. Verbindgn. 4753.
Katholische Kirche u. häret. Apostelgeschichten. 493.
Katholisch-soziale Bewegung. 3972.
Kationen. 984.
Katze, Darmwirkg. v. Atropin u. Physostigmin. 2070.
— Enteritis. 4646.
Katzenharn. 1807.
Kauf, Abnahmeverzug. 3964.
— bricht Miete? 590. 1586.

Digitized by Google

Kaul, Gefahrtragung. 553. 3067. 4405.
— nach Probe. 683.
— Wandelungsanspruch u. Anfechtung. 1625.
Käufer, Abnahmevorzug. 4340.
— Annahmeverzug. 1458.
— Gewährleistungsansprüche. 2554.
— Rechte b. Sachmängeln. 4375.
Kaufmann, minderjähriger. 3068. 4372.
— Zurückbehaltungsrecht. 565. 2496. 3575. 4392.
Kaufmannseigenschaft d. Kommanditisten. 3574.
Kaufpreisbürge. 2568.
Kaufsache, fehlerhafte, Nachbesserung. 2520.
Kaufvertrag. 1533.
— formloser, u. Auflassung. 1456.
Kauplatte d. Cyprinoiden. 2119.
Kaustobiolithe. 3661.
Kautabacksalt, Vergiftung. 3125.
Kaution d. Sachniessbraucher. 4306.
Kautionspflicht. 4277.
Kautschuk. 4174.
Kautschukcolloid-Tumoren. 879.
Kegelschnitte. 362. 363. 1242.
Kehlkopf, Säugetiere. 4695.
Keimlinge, Ernährungsstörungen. 2718.
Keimversprengung. 1873.
Kellereirechnung. 3760.
Kempen, Gymnas. Thomaeum. 94. 115.
Keratin. 2355.
Keratingranula. 1900.
Keratitis dendritica. 4644.
Keratokonus. 1840.
Keratoma plantare. 2646.
Kerne, Rückenmark. 4981.
Kernschatten. 4132.
Kesselspeisewasserreinigung. 1047.
Ketonalkohole. 1026.
Ketoncarbonsäureester. 4758.
Ketone. 2779. 3239. 3261.
— aromatische. 3722.
— hydroaromatische. 4758.
— ungesättigte. 1253. 4158.
Ketonsäureester. 3239.
Ketosäuren, aliphatische. 2361.
Ketten, elektrische. 1246. 2760.
Kettenbruchalgorithmus, Jacobischer. 3691. 3693.
Kettenbrüche. 4124.
Kettenbruchentwicklung. 3692.
Kettenlinie. 4725.
Keuchhusten. 1875.
Keuper i. Schwaben. 2166.
Keuschheit, kultische i. Alterthum. 2812.
Kiefer, luet. Nekrose. 1765.
— Tuberkulose. 3148.
Kiefercysten. 1834.
Kieferhöhle. 3613.
— Osteom. 810.
Kieferperiostitis. 1880.
Kiemenspalten. 5028.
Kieselsäuren. 2121. 3710.
Kimmeridge. 2729.
Kinder, aussergewöhnlich schwere. 1956.
— Eiweissbedarf. 4047.
— geschlechtl. Belehrung. S. 104 sub Redaktion.
— Gewichts- u. Längenverhältnisse. 854.
— intrauterine Verblutung. 840.
— aus nichtiger Ehe. 1570.
— Rechte d. Gewalthabers b. Verletzung. 1452.
— Tabes inlantilis. 1859.
— Todesursachen intra partum. 4070.
— Todesursachen, Statistik. 1943.
— uneheliche. 3877. 3941.
Kindererziehung, religiöse. 1518. 4914. 4928.
Kindergestalten i. engl. Drama. 2420.
Kinderhysterie. 843.
Kinderkrankheiten, Haemoglobingehalt d. Blutes. 4002.
Kinderlähmung, cerebrale. 2657. 4083.
Kindermehl. 239.
Kinderskorbut. 4686.
Kindersterblichkeit b. engem Becken. 2090.
Kindestötung. 680. 1139.
Kindesvermögen. 670.
King, J. 2425.
Kirchenbau. 409. 1058. 2388. 3735. 3737. 4821.
Kirchenlied. 1336.
Kirchenpatronatrecht. 4275.
Kirchenväter, Meteorologie. 5048.
Kirchenvorstand i. Bez. Wiesbaden. 4436.
Kitabma 'ani al-nafs. 60.
Kiaj, J. 2884.
Klauselgesetz b. Curtius. 2808.
Klavierkonzert. 2398.
Klein, Prof. Dr. 3764.
Kleinasien, Smirgelvorkommnisse. 904.
Kleinbahnwesen, Ostpreussen. 2581.
Kleineisenindustrie, Russische. 3116.
Kleinhirn, Funktion. 3630.
— Gliosarkom. 4958.
— Haussäuger. 4696.
Kleinhirnbrückenwinkel, Tumor. 1183.
Kleinhirnhemisphären, Tumoren. 2091.
Kleist, H. v., i. deutschen Unterricht. 3013.
Klimatologie, Davos. 3179.
— Eger. 2747. 3203.
— Mecklenburg. 5043.
— Norddeutschland. 2798.
— Probleme i. Lichte d. Seeforschung. 3674.
— Rochlitz. 3227.
— Südafrika. 3180.
— Swakopmund. 3192.
— Waren. 5042.
— Weidenau. 3182.
— West-Turkestan. 3672.
Klopstock. 1336.
Klöster, Vogtgerichtsbarkeit. 3930.
Klosterwesen i. Bayern. 1421.
— Exemtion. 3836.
— Halberstadt. 4890.
— i. Italien. 527.
— Münster u. Herford. 1417.
Knallgaskette. 3233.

Digitized by Google

Knappschaftswesen, deutsches. 1724.
Knechtschaft, germanisch-deutsche. 3048.
Knicklestigkeit d. geraden Stabes. 3734.
Kniegelenk, Fremdkörper. 1982.
— Meniskusluxation. 2065.
— Resektion. 273.
Knochen d. Osebergschills. 3609.
Knochenbau, Reptilien. 3176.
Knochenbrüchigkeit. 4044.
— b. Rind. 2386.
Knochenfische. 802. 2129. 4091.
Knochenhautentzündung b. Soldaten. 2051.
Knochenmark, Aplasie. 786.
— bakteriolog. Untersuchg. 4578.
Knochenneubildungen i. Auge. 717.
Knochensarkom. 4659.
Knochenstärke, Pferd. 4107.
Knollenrinde v. Balanophora. 2161.
Knorpelgeschwülste. 2039.
Knosos. 2402.
Knotenpunkte i. Röhren. 2757.
Kobalt. 4785. 4803.
Kochsalz u. Magensaftsekretion. 837.
Kochsalzausscheidung b. Nierenerkrankgn. 1170.
Kohle, Einwirkg. von Wasserstoff. 3721.
— Pseudo-Cannel-K. 5027.
Kohlehydrate, Entziehung. 5017.
— i. Organismus. 4960.
Kohlenhydratstoffwechsel d. Zuckerrübe. 1034.
Kohlenmonoxyd. 2307.
Kohlenoxyd. 4755.
Kohlenoxyselenoid. 3234.
Kohlensäure. 2256.
Kohlenstation. 3957.
Kohlenstoffnickel. 3275.
Kohlenstoffsiebenringe. 2235.
Kohlensuboxyd. 1006.
Kohlenwasserstoffe, chinoide. 4148.
Kohleschicht i. Kompositen-Perikarp. 303.
Kohlrabi. 5062.
Koks, Zusammensetzg. u. Verbrennungswärme. 398.
Kolberg, Höhere Mädchenschule. 3503.
Koleopteren. 288. 289.
Kollektivbeleidigung. 3872.
Kollektivdelikt. 2517.
Kollektivstreitigkeiten i. Frankreich. 1751.
Kollektivunfallversicherung. 3095.
Kollektivvertrag, gewerblicher. 4410.
Kölnische Güter b. Natangen. 1050.
Köln, Handelshochschule. 1046.
— Protestant. Kaufleute. 1440.
— Seidengewerbe. 1158.
Kolobom, Oberlider. 3631.
Kolonialbanken, französische. 4947.
Kolonialgründungen. 3871.
Kolonialwesen, Aufgaben d. dtsch. Kaufmanns. 4487.
— „Interessensphäre" u. „Hinterland". 3978.
Kolonien d. Gross. Kurfürsten. 3042.
Kolophonium. 2260.
Kometen. 3678.
— 1849 III. 2149.
— 1889 V, 1896 VI, 1903 V. 3225.
— 1907 II u. 1742. 4741.
Komik, ältere dtsch. Literat. 3793.
Kommandit-Aktiengesellschaft. 1543.
Kommanditgesellschaft. 673.
Kommanditist. 2495. 2515. 3574.
Kommandogewalt d. Landesherren. 1752.
Kommissionär, Selbsteintritt. 580.
Kommittent. 1569.
Kommunalsteuerreform i. Württemberg. 1708.
Kommutation b. Gleichstrommaschinen. 5076.
Kommutierungsproblem. 3316.
Komnenos, Johannes. 2828.
Komödie, griechische. 1282. 3776.
Komparativ. 2829.
Komplementablenkung. 267.
Komplexe Verbindungen. 963.
Kompositen. 303. 915. 1223.
Kompressibilität. 2327.
Kompressoren. 406.
Kondensatoren, Hysteresis. 356.
Kondensatorfunken. 367.
Kondensatorkreise. 4120. 4131.
Konfession u. Verbrechen. 3108.
Konfiskationsprozess. 3581.
König, J. 2425.
Könige, I. Buch 2. 3425.
Königs- u. Kaiserideal i. d. dtsch. Dichtung. 3419.
Königsberg, Nm., Immobiliarbesitz, ländl. 2575.
Königshofen. 5086.
Konkordate. 1127. 2489. 2534. 3562.
Konkurrenzklausel. 1494. 1510. 1528. 4338.
Konkurrenzverbot. 1115. 1118. 1120.
Konkurs, Eröffnungsbeschluss. 555.
— Wirkg. auf gegenseit. Verträge. 3900. 4369.
Konkursfeststellung. 2522.
Konkurs-Ordnung, § 32. 2485.
Konkursstrafrecht. 1587.
Können, Hilfsverbum. 2424.
Konnossement. 1486.
Konossementsbesitzer. 1641.
Konrad IV. 4892.
Konserven, Bakterienwirkung. 4061.
Konservenindustrie, deutsche. 1761.
Konsistorium, ev.-luth. i. Sachsen. 1645.
Konsonantenverbindungen i. Mittelengl. 1501.
Konsonanz. 2210.
Konsulargerichtsbarkeit. 1655.
Konsuln, deutsche. 1744.
Kontaktschwefelsäure. 974.
Kontokorrentverkehr. 550.
Kontokurrentvertrag. 3936.
Kontraktur, Dupuytren'sche. 287.
Konvergenzgrenze. 945.
Konzile, Basel. 2481.
— Trient. 140.
Koordinaten, selenographische. 337.
Koordinatengeometrie. 3300.
Koordinationsverbindungen. 2278.

Digitized by Google

Kopf, abgerissener. 1938.
Kopfkrankheit d. Pferde. 754.
Kopfmasse u. Schädelmasse. 3129.
Kopftrauma. 2007.
Korais, Adam. 3829.
Korallenoolith. 2729.
Koran. 1356. 3810.
Körper, starrer, plötzl. Fixierung. 2193.
Körper- u. Gesundheitslehre f. Mädchenlyceen. S. 104 sub Redaktion.
Körperproblem b. Leibniz. 3818.
Körpersäfte, Oberflächenspannung. 2641.
Körperverletzung. 2558.
Korsakowsche Psychose. 866. 874. 3633. 4004. 4017.
Kortum. 4198.
Kosmogonie, Descartes. 4238.
Koteiny. 914.
Kotburn. 3358.
Kotzebue. 2890.
Kötzer. 3287.
Kraftlinienstreuung von Spulen. 3733.
Kranioklasie. 1914.
Kraniotomie. 4528.
Krankenkassenwesen, Stuttgart. 4500.
Krankenversicherung. 3968.
Krause, K. Chr. F. 514. 1098. 1397.
Kreditgenossenschaften. 1701. 3113.
Kreditwesen, landschaftl., i. Preussen. 4944.
Kreditwucher. 3925.
Kreise, imaginäre. 3221.
Kreislauf, Koordinationsstörungen. 2696.
Kreismessung, Huygens'sche Methoden. 3197.
Kreisteilungsgleichung. 4738.
Kremper Marsch. 4454.
Kreta, Dialektinschriften. 4835.
— Rechtszustand. 4507.
Kretinismus. 735.
Kreuzburg O./S., Molluskenfauna. 3663.
Kreuznach, Wirbeltierfauna. 297.
Kriegführende Parteien auf neutral. Gebiet. 697.
Kriegschirurgie. 2647.
Kriegskontrebande. 4358.
Kriemhild. 2874.
Kriminalität, Juden. 177. 3108.
— Schlesien. 3881.
Kristalle, flüssige. 3729.
Kristallflächen, Lösungsgeschwindigkeit. 2289.
Kristallinisch-flüssige Substanzen. 2275.
Kristallisieren v. Lösungen. 960.
Kristalllinse, Dioptrik. 5045.
Krolsos. 17.
Kropfherz. 2054.
Krsnadása Kaviraja. 2439.
Krutter, F. 3386. 4189.
Kryptorchismus. 4526. 5018.
Kuchenniere. 1853.
Kulahi, H. 3754.
Kugel, Bewegung auf Parabel. 4134.
— Rollbewegung i. Kugelschale. 3671.
Kugelfunktionen. 2202.
Kuh, Kalkfutter. 2796.
— Ovarialtuberkulose. 809.
Kuhmilch. 1173. 2047.
Kulturphilosophie, F. Th. Vischer. 1099.
Kündigungserklärungen, bedingte. 623.
Kündigungsrecht d. Ehemanns. 2504. 3088.
— b. Werkvertrag. 3965.
Kunst an bayrischen Gymnasien. 2978.
— u. Erziehung. 520.
Kunsterziehung. 2962. 2969. 2978. 3530.
Kunstgewerbe, modernes. 2803.
Kunstschule, Bern. 1407.
Kunstsprache, ärztliche. 266.
Küpenfarbstoffe d. Anthracenreihe. 3267.
Kupfer. 2767. 3231. 4754.
— Elektroanalyse. 2239.
— Legierungen. 4785.
Kupfermetall-Ammoniakverbindgn. 972.
Kupferoxyd. 3277.
Kupplungen. 3305.
Kurmark, Landtag v. J. 1809. 538.
Kursachsen, Beziehgn. zu Anhalt. 1102.
— Reichspolitik 1576/86. 3540.
— Schulordnung. 518.
Kurtrier. 144.
Kurven, algebraische. 2194.
— ebene. 2189.
— 2. Ordnung. 3189.
— 4. Ordnung. 5046.
— stetige. 2742.
Küste, australische. 1449.
— deutsche. 543.
— Ostsee. 3350.
— südfinnische. 3350.
Kuxe. 1614.
Kydiorschung. 464.
Kykladen auf Syra u. Silnos. 2715.
Kynurensäure. 1807.

L.

Laas, E. 4242.
Lab. 1057.
Labferment. 721.
Labgerinnung d. Kuhmilch. 2047.
Labiaten. 3160.
Lactarius sanguifluus. 2721.
Lade Jahves. 3424.
Lagergeschäft. 3579.
Lagergut. 546.
Lagerhalter. 1602.
Lagerschein. 546. 1602. 3065.
Lähmungen cerebrale d. Kinder. 4083.
— N. radialis. 2052.
— N. recurrens. 2102.
— psychogene. 240.
Lahngebiet, obere. 4274.
Lalb, K. 2801.
Laktyl-p-phenetidid. 390.

Digitized by Google

Lamischer Krieg. 3770.
Landesherren, Haus- u. Familiengewalt. 3084.
— Kommandogewalt. 1752.
Landesversicherungsanstalten. 198.
Landgericht auf d. Leutkircher Heide. 3886.
Landrecht, Allgem. Preuss. 4433.
Landstände d. Grafsch. Mark. 2474.
Landstrassen, Eigentum. 4279.
Landtag i. Bayern. 1748.
Landwirtschaft, Betriebsverhältnisse. 1050. 1055. 1056. 2382. 2385. 2387. 2795. 5087. 5088. 5094.
— Dänische. 3970.
— auf d. Hunsrück. 4945.
— Mähren. 1702.
— nutzviehschwache Betriebe. 408.
— Poln. Arbeiter. 4498.
— Schafhaltung. 2582.
— Kreis Simmern. 4945.
— techn. Organisation. 407.
— i. Vierlanden. 211.
Lang, Matth., Kardinal. 1427.
Langobarden. 3052.
— Klosterwesen i. Italien. 527.
Laparotomie. 2626. 2682.
— Probe-L. 5014.
Larix europaea. 3178.
Larynx, Fremdkörper. 770.
— Narben nach Intubation. 795.
— Polypen. 817.
— Säugetiere. 4695.
— Tuberkulose. 1166.
La Sale, A. de. 1072.
Lateinische Sprache, Corpus Inscript. Latin. 2868.
— Deponens u. Passivum. 19.
— Copula „est". 418.
— Lehrplan. 3004.
— Pronomen „ille". 437.
— Relativpronomen. 2406.
— Satzlehre an Reformanstalten. 20.
— Schullektüre. 3481.
— Studien. 3453.
— Tituli urbani. 9.
— Wortforschung. 2862.
— Zitate b. Vorgängern Shakespeares. 4844.
— i. Unterricht. 2979.
— Verb. infinit. u. oratio obliqua. 3536.
Lateralsklerose, amyotrophische. 2652.
Latinität, silberne. 15. 2837.
— spätere. 13.
Laubblätter, Lichtrichtung. 4690.
— v. Schattenpflanzen. 2723.
Laubmoose. 327. 890. 2125. 3167. 3170.
Laurana, Franc. 5081.
Lautlehre, griechische. 30.
Laevulinsäureester. 2262.
Leben, Wert in d. antiken Philosophie. 2855.
Lebensdauer. 2679.
Lebensversicherung. 210. 4461.
— Halle a/S. 206.
Lebensversicherungsvertrag. 1474.
Leber, Abscess. 2668.
— Amyloiddegeneration. 4054.
— Angiom. 2015.
— Carcinom. 247. 1181.
— Chloroformgehalt. 1870.
— Cirrhose. 747. 1808. 2025. 2628. 4532. 4583.
— Echinokokkus. 2649.
— Histologie. 4640.
— hypertroph. Sklerose. 812.
— Kapillarektasien. 2015.
— Lues. 2025. 4966.
— Physiologie. 4570.
— Pseudocirrhose. 1965. 4654.
— Sarkom. 1896.
— Siderosis. 3134.
— Stauungsleber. 4641.
— Tuberkulose. 4966.
Leberatrophie akute gelbe. 4087.
Leberblutungen b. Amyloiddegeneration. 4054.
Leberkrankheiten d. Pferdes. 4054.
Lecithin. 756.
Lederindustrie in Nassau-Siegen. 702.
Legenden. 56. 1284.
Legendenforschung. 2842.
Legierungen, Antimon. 2368.
— Blei-Magnesium-Zinn. 2354.
— Calcium. 4144.
— Eisen. 4136.
— Eisen-Kohlenstoff. 1045. 3290.
— Heuslersche. 2732.
— Kalium. 4793.
— Kupfer. 4785.
— Mangan. 2368.
— Nickel. 4806.
— Platin. 2240.
— Wismut. 2368.
Legionen. XI. Claudia. 3780.
Lehnserteilungen Kaiser Karls IV. 529.
Lehnswesen i. Oldenburg. 4268.
Lehramtskandidatinnenprüfung. 2968.
Lehrerbibliotheken. 412. 3330. 3332. 3333. 3335. 3339. 3341. 3740. 3743. 3752. 3753. 3761. 3762.
Lehrpläne, Lateinisch. 3004.
— Progymnas. Pasewalk. 3021.
Lehrvertrag. 596. 1488. 1557. 2551.
Leibniz. 513. 1393. 1399. 2450. 2451. 3446. 3516. 3818.
Leibrenten. 210.
Leidener Glossar. 2942.
Leihhaus. 205.
Leihmöbel. 1633. 3087.
Leipzig, Aktienbanken. 1758.
— Geologie. 889.
— Leihhaus. 205.
— Univers.-Bibliothek. 2437.
Leistenboden. 2097.
Leistung, Unmöglichkeit. 655. 657. 3928.
Leistungsanspruch, negativer. 4443.
Leistungsversprechen. 3870.
Leitfähigkeit. 2766.

Digitized by Google

Leitfähigkeit, elektr., v. Bäumen. 1263.
— gemischter Elektrolyte. 386.
— v. Salzen. 4756.
Leitfähigkeitsmessung. 2329.
Leitstrahlen d. Kegelschnitte. 1242.
Lektüre, altklassische. 433.
Le Metel de Boisrobert, F. 477.
Lenticonus posterior. 2618. 4626.
Lentz-Ventilsteuerung. 5079.
Leo, H. 504.
Lepidopteren. 2720. 3164.
Lernen m. äusserer Lokalisation. 503.
Lesage. 480.
Lesen m. lauter Stimme. 3455.
Lessing. 3815.
— u. d. Buchhandel. 456.
— Nathan d. Weise. 3496.
Lettenkohle. 2166.
Leucinfraktion, Eiweiss. 4810.
Leucocyten. 4536.
— Arsenwirkung. 5012.
— Jodreaktion. 839.
— Morphologie. 4572.
— s. a. Blutkörperchen, weisse.
Leucocytenzählung b. Typhus. 3594.
Leucocytose. 873. 4963.
— b. Eiterungen. 2078.
— Hyperleucocytose b. Milzbrand. 1793.
— b. Rind. 1211.
Leucyl-Leucine. 3243.
Leukämie. 271. 1194. 2678. 2681. 4088.
— Pseudo-L. 1175. 4552.
Leukoderma psoriaticum. 1215.
Leutkircher Heide. 3886.
Levkas-Ithaka-Hypothese. 2820.
Libanius. 1272.
Lichen ruber planus. 1833.
— scrophulosorum. 262.
Licht, desinficierende Wirkung. 3143.
Lichtbogen b. Gleichstrom. 3312.
Lichtelektrische Wirkung. 948.
Lichtenbergsche Figuren. 3701.
Lichter, gemischte. 1794.
Lichtgeschwindigkeit. 935.
Lichtintensitäten i. grossen Seehöhen. 2203.
Lichtpunkt u. Augenpunkt. 941.
Lichtrichtung, Perception i. Laubblättern. 4690.
Lichtsinnesorgane. 2723.
Lichttheorie. 3224.
Lichtwer. 2919.
Liebig, J. v. 201. 371.
Lied i. d. dtschn. Schweiz. 4209.
Liegbeule d. Rinder. 878.
Ligamentum patellae proprium. 2601.
Limes, röm. i .Oestereich. 2841.
Lindenborn, H. 1289.
Linien, Handwerkersprache. 1292.
Linien, kürzeste auf krummen Oberflächen. 3202.
Linitis plastica. 4546.
Linnaeus, C. 3653.
Linse, colobomart. Bildungen. 2618.
— Dioptrik. 5045.
Linsenfläche, vordere, Trübungen. 1925.
Lion de Bourges. 1088.
Liouvillesche Formeln. 350.
Lipase. 2721.
Lipoblastische Sarkome. 1788.
Lipoidlöslichkeit u. Darmresorption. 1920.
Lipome, inter- u. submuskuläre. 2595.
— retroperitoneale. 821.
— subpatellare. 2096.
Lipps. 1383.
List, Fr. 215.
Literaturgeschichte u. Volkskunde. 3407.
Literatur-Werke i. Reichges. v. 19. VI. 1901. 3566.
Lithium. 1252. 2349.
Litis contestatio. 1111. 4895.
Littlesche Krankheit. 1899.
Littlesche Starre. 2655.
Livius. 1071. 3352.
Lizenz, patentrechtliche. 1581.
Locatio conductio operis irregularis. 582.
Locke, J. 1393. 2451.
Locusta viridissima. 2717.
Logarithmen. 360. 2731.
Logarithmentafel. 933.
Logik i. Unterricht. 433.
Lokalanaesthetica. 833. 2594.
Lokomotive, Steuerung. 5079.
Longfellow. 4196.
Lönnlng, J. M. 3342.
Lope de Vega. 1320.
Lorenz, Truchsess v. Pommersfelden. 1424.
Lorsch. 3542.
Löslichkeitsbeeinflussung. 4138.
Lösungen i. Gemischen Alkohol-Wasser. 2233.
— übersättigte. 960.
Lösungsgeschwindigkeit v. Kristallflächen im Wasser. 2289.
Lösungsmittel u. Reaktionsgeschwindigkeit. 4160.
Lotteriestaatsverträge. 1732.
Lotze. 2950.
Lucanus. 1278. 3768.
Lucianus. 2832.
Lucretius. 423. 439. 2858. 4188.
Ludwig d. Bayer. 524. 2468.
Ludwig III., Landgr. v. Thüringen. 526.
Ludwig IV., Landgr. v. Thüringen. 4269.
Ludwig V., d. Brandenburger. 1420.
Ludwig XIV. 1104.
Ludwig, M. 3343.
Ludwig, O. 1335. 3782.
Ludwigshalen a Rh., Fleischversorgung. 4475.
Lues u. Aortenaneurysma. 1771. 4001.
— Coryza. 3126.
— Ekzeme. 1970.
— u. Herpes zoster. 4075.
— Kiefer. 1765.
— Leber. 2025. 4966.

Digitized by Google

Lues, Mastitis. 861.
— Nabelschnur. 1970.
— Placenta. 1970.
— Sozojodol-Hydrargyrum. 4513.
— Speicheldrüsen. 3642.
— Spirochaeta pallida. 1970.
— Sterblichkeit. 4515.
— in Südwestafrika. 4649.
Luft. 4761.
— Ausfluss aus Kapillaren. 4133.
— Ionisation. 4135.
Luftdruckveränderungen. 938.
Luftelektrizität. 348.
Luftembolie b. Placenta praevia. 4076.
Luftsauerstoff u. Milchsäurebakterien. 4767.
Luftwiderstand. 2212.
Luftwurzeln. 4095.
Luise, Königin v. Preussen. 3543.
Lukas, Ev. 11, 4 u. 16, 16. 2443.
Lumbalanaesthesie. 1792. 1824. 2687. 5022.
— b. Hund. 1960.
Lüneburg, Hospitäler. 1448.
— Johanneum. 106.
Lunge, Abscess. 2602.
— Aktinomykose. 759.
— Anthracosis. 4079.
— Carcinom. 2038.
— Cetaceen. 5039.
— Echinokokkus. 2674.
— Endotheliom. 3620.
— Gangrän. 4050. 4064.
— Histologie b. Haussäugetieren. 4620.
— Knötchen b. Pferd. 3124.
— Pneumonie. 1799. 2068. 4529.
— — croupöse. 4567. 4976.
— — b. Hasen. 736.
— — d. Rindes. 4517.
— Strauss. 4715.
Lunge, chron. Veränderungen b. Hund. 1174.
Lungenblutungen. 1962. 2638.
Lungeninfarkt. 1962.
Lungenkomplikationen nach Operationen. 882.
Lungentuberkulose, Blutbeschaffenheit. 1801.
— Bluthusten. 1962. 2638.
— Entstehung vom Darm. 2083.
— klin.-statist. Untersuchungen. 249.
— Meerwasser. 1848.
— Regio supraclavicul. 226.
— Sternalwinkel. 2020.
— subjekt. Symptome. 3128.
Lupinus albus. 4698.
Luther. 72. 2442. 3435.
Lütticher Schriftprovinz. 4267.
Luxation, Ellenbogen. 3137.
— Hüftgelenk. 752. 779.
— Meniskus i. Kniegelenk. 2065.
— Peroneussehne. 222.
— Radius. 5003.
— Schulter. 223. 1819. 3627. 4603.
— Sehnen-L. 2036.
Luxemburg, Ackerboden. 2702.
Luxullian. 928.
Lyly. 1398.
Lymphagiom, Dünndarm. 2611.
Lymphdrüsen, Tuberkelbazillen. 2691.
— Tuberkulose. 724.
Lymphdrüsenmetastasen b. Struma. 2069.
Lymphocyten. 724.
Lymphom, Herz. 2629.
— retroperitoneales. 4988.
Lymphosarkom. 4982.
Lyngsberg b. Mehlem. 2133.
Lyrik, Wesen. 1403.
Lyriker, Entwicklung. 4846.
Lyssa. 4072.

M.

Macarius. 495. 2825.
Macedonier u. Alexander d. Gr. 3369.
Mach. 4244.
Machiavelli, N. 4502.
Macula b. Retinitis. 718.
Mädchenlyceen. 102.
Mädchenschule, höhere, Reform. 2995.
— Hygiene. S. 104. sub Redaktion.
Mädchenschulwesen, Sachsen. 4584.
Magdeburg, Handels- u. Gewerbegesch. 3837.
— Kandidaten-Konvikt b. Kloster U. L. F. 3027.
Magelonen-Sage. 1320.
Magen, Carcinom. 722. 4012. 4983. 5020.
— Cardia d. Haussäugetiere. 301.
— b. Chlorose. 4604.
— Fettverdauung. 887.
— Gastroenterostomie. 227. 1987. 4019.
— Gastrostomie. 4031.
— Gastrotomie. 2006.
— haemorrhag. Erosionen. 811.
Magen, Lage. 2018.
— Polyserositis. 1209.
— Pylorusstenose. 1947.
— Sarkom. 1774. 1896.
— Scirrhus. 4021.
— traumat. Erkrankungen. 4990.
— Ulcus. 885. 1861. 4978. 5020.
— b. Wiederkäuern. 4721.
Magenblutungen. 1962.
Magendarmkanal, Durchgängigkeit d. Wandungen. 3641.
Magenerkrankungen, gutartige. 4571.
Magenerweiterung i. Wochenbett. 790.
Magengeräusch b. Ulcus. 4978.
Magenleere, nervöse schmerzhafte. 1851.
Magensalt, Hyperacidität. 2658. 4012.
Magensaftsekretion. 837.
— Achylia. 880.
Magenschleimhaut, Encym. 4615.
— fettspaltendes Ferment. 749.

Digitized by Google

Magenschrumpfung. 1209.
Magenwand, Histologie. 4614.
Magie i. engl. Drama. 481.
Magmen, pyroxen-andesitische. 4102.
Magnesium. 2311. 3272. 4785. 4793. 4806.
— Legierungen. 2354.
Magnesiumorganische Verbindungen. 1025. 4809. 5058.
Magnete, permanente. 4123.
Magnetische Felder. 2201.
Magnetische Kraft b. elektromagn. Wellen. 1230.
Magnetisches Kraftfeld. 2778.
Magnetische Ortsbestimmung. 3690.
Magnetisierung, Eisen. 2175.
Magnetismus. 365. 936. 2732. 4136.
Magnetoperationen. 1196.
Mähren, Landwirtschaft. 1702.
Mährisch-schlesisches Gesenke. 4098.
Maimonides. 61. 3808.
Mainosäuren. 4810.
Majoranöl. 2763.
Mäkler. 3104. 4300.
Mäklervertrag. 3911. 4386.
Málaháttr d. Atlamol. 2902.
Malebranche. 84.
Malerei, italienische. 3322.
— rheinische. 1062.
— i. Salzburg. 2801.
Malm. 2127.
Malmedy, Schulwesen. 117.
Malonsäuren. 967.
Maltodextrin. 3258.
Malum Pottii. 827.
— suboccipitale. 4613.
Mamma, Carcinom. 816. 1924.
— Epitheliom. 4009.
— Fibroadenom. 816. 1836.
— u. Genitalsphäre. 4535.
— Geschwulststatistik. 1779.
— Mastitis. 1951. 2606.
— Tuberkulose. 3599.
Mandatsverfahren. 1575.
Mangan. 2311. 2319. 2368. 4754. 4785.
— Legierungen. 2368.
Manganoxyde MnO_2 u. Mn_2O_3. 2331.
Mängel b. Kauf. 1589.
— s. a. Sachmängel.
Mängelansprüche. 1533.
Mängelanzeige. 671.
Mängelhaftung. 173. 4326.
Manichäisch-uigurisches Fragment. 4230.
Manilius. 8.
Manisch-depressives Irresein. 246.
Manistusu, Obelisk. 487.
Mannheim. 2958. 4475. 4506.
Manso, J. K. F. 3794.
Manteuffel, O. v. 1103.
Mantinea, Schlacht bei. 2864.
Manuel Holobolus. 2860.
Manzoni, A. 2886.
Marburg a. D., bäuerl. Grundbesitz. 3033.
Marburg i H., Catalogi studiosorum. 92.
— Realanstalt. 114.
Märchen. 1340. 2937.
— i. 18. Jahrh. 1291.
Märchenforschung, vergleichende. 3384.
Maria, Tod u. Himmelfahrt i. d. Kunst. 2390.
Marineausgaben, englische. 1737.
Mariologie d. Augustinus. 4864.
Markellinos. 3371.
Markilbrom, Niere. 2603.
Markirch i E. 4694. 5037.
Markscheidekunde. 3295.
Marlowe. 474. 1083.
Marokko, entomolog. Studienreise. 912.
Marquart von Stein. 470.
Marston, J. 450.
Martialis. 3778.
Maschinen, Eigentumsvorbehalt. 3105.
— elektrostatische. 3303.
— wesentl. Bestandteile. 1460. 4441.
Maschwitzberg b. Habstein. 3155.
Masern. 862. 1823. 4675.
Massage b. Tieren. 4590.
Mastitis. 1951. 2606.
— luetica. 861.
Materie b. Kant u. Schopenhauer. 1100.
— Konstitution. 3715.
Mathematik, Aesthetisches. 2960.
— zusammenhängende Aufgabengruppen. 3694.
— u. allgem. Bildung. 2970.
— ration. Didaktik. 4729.
— Geschichtliches im Unterricht. 3470.
— auf d. Gymnasium. 3527.
— termini technici. 359.
— i. Unterricht. 359. 3694. 3708.
Mathematisch-physikal. Kleinigkeiten. 3207.
Matheus Parisiensis. 1311.
Matrikelarbeitträge. 2577.
Matrizen aus positiven Elementen. 5044.
Matthaeus, Ev. 6, 13 u. 11, 12. 2443.
— Opus inperfectum in M. 2944.
Maty-Inseln. 3054.
Maupertuis, Schlacht bei. 4263.
Mäusetumoren. 901.
Mäusetyphusbacillus. 4606.
Maximilian I., Kaiser. 1426. 1427.
Maximilian, Kaiser v. Mexiko. 142.
Maximilian IV. Joseph, v. Bayern. 2534.
Maximus, Bischof v. Konstantinopel. 139.
Mazarin. 1104.
Mazarron. 3168.
Mazzini, G. 4258.
Mechanik d. Geistes. 869.
Mechthild v. Magdeburg. 3803.
Meckelscher Blatleiter. 2604.
Mecklenburg, Jagdrecht. 593. 3949.
— i. 12. u. 13. Jahrh. 3843.
— Klimatologie. 5043.
Mediastinaldrüsen. 4621.

Digitized by Google

Mediastinaldrüsen, b. Phthise. 3128.
Medizin, Fakultät Rostock. 4984.
Medizinisch-katalyt. Studien. 841.
Medulla oblongata. 3151.
Medusen. 906.
Meer, saekulare Niveauschwankung. 3154.
Meerrettich. 1262.
Meerwasser b. Lungentuberkulose. 1848.
Megalobatrachus. 2110.
Megara, Königsliste. 427.
Mehlem, Lyngsberg. 2133.
Meineid. 2543. 3570.
Meissnerland. 4481.
Meistersinger, Iglauer. 2926.
Melaena durch Lebercirrhose. 2025.
— neonatorum. 1207. 2596. 4950.
Melanom, Haut. 279.
— Oesophagus. 719.
Melanosarkom, Chorioidea. 4082.
— Genitalien, weibl. 1881.
Melanotische Geschwülste. 5013.
Meloplastik. 1797.
Menander. 1286.
Menger, C. 2580.
Meningitis cerebrospinalis. 825. 5006.
— cerebrospinal. epidem. 1959. 4608. 5006.
— eitrige. 760.
— otogene seröse. 4974.
— Pneumokokken-M. 4563.
— purulenta. 760. 825.
— nach Trauma. 1927.
— tuberculosa. 760. 836. 3141.
Meningocele. 1973.
Meningokokken. 4545.
Meningo-Myelitis lumbalis. 2058.
Meniskusluxation i. Kniegelenk. 2065.
Mesologium, altengl. 4200.
Messchenknochen d. Osebergschiffs. 3609.
Menstrualexanthem. 4624.
Menstruation. 1193.
2-Menthatriene. 2341.
Menthon. 4166. 4790.
Mercurialismus b. Schweinen. 832.
Μέρη τῆς τραγωδίας. 3365.
Merenberg, Graf v. 4499.
Merkaptan. 2216.
Merkaptan-Derivate. 1020.
Merkaptursäuren. 975.
Merklähigkeit i. Greisenalter. 4601.
Merklähigkeits-Prüfungen b. Gehirnerkrankungen. 4514.
Merseburg, Wirtschaftgesch. zweier Rittergüter. 4938.
Merzig, Realgymnasium. 3462.
Mesaconsäure. 1248.
Mesenterialcysten. 2635.
Mesenterium, Echinokokkus. 1869.
Mesopotamien. 62.
Mesozoische Formationen, Sardinien. 4693.
Messbuch Karls d. Gr. 3437.
Metacarpus, Pferd. 1229.
Metallammoniake. 373.
Metallchloride. 1028.
Metalldämpfe. 2204.
Metalle, Abscheidg. aus Cyanidlösgn. 2229.
— Ionen. 2234.
— kolloidale. 2197. 3716.
Metallhydroxyde. 981.
Metalljodide. 2315.
Metallorganische Verbindungen. 2352.
Metalloxyde. 1005.
Metallsalze. 380. 2308.
— Spektrum. 2167.
Metallspielwaarenindustrie. 1743.
Metallstäbe, Biegungen. 944.
Metallsulfate. 2293.
Metapher. 2893.
Meteoriten. 3666.
Meteoritische Bildung d. Erdkörpers. 3673.
Meteorologie d. Kirchenväter. 5048.
— i. Unterricht. 3454.
— S. Witsch. 3220.
Meteorolog. Elemente v. Poel. 5043.
Methionsäure. 4771.
Methodologie, philosophische. 1392.
3-Methoxycumaron. 2220.
o-Methoxy-tolyl-methyl-keton. 5058.
o-Methoxy-tolyl-phenyl-keton. 5058.
Methylacetat. 2326.
Methylacetessigester. 2338.
α-Methylallantoin. 3273.
N-Methylbenzaldoxim. 2249.
p-Methylceroxonium. 2788.
2-Methylcumarin. 3254.
Methylcyclopentantriol. 1010. 2222.
Methylenblau. 1831. 2031. 2357.
N-Methylenverbindungen organischer Basen. 3235.
β-Methylmorphimethin. 2231.
5-Methylnapht-antrachinon. 2351.
N-Methyloxypyrroline. 3232.
Methyl-o-Phenantrolin-Metallverbindungen. 4792.
4-Methylpyrazol. 1257.
α-Methylstilben. 5065.
1-Meth.-Trichlomethyl-4-Ketodihydrobenzol. 1025.
Metreuryse. 3618.
Metz, Perityphlitis. 4980.
Mexiko, Kaiser Maximilian. 142.
Miete. 590. 1586. 3895.
Mieter, Haftung. 1673. 4298.
Migräne. 1195.
Mikroorganismen, pathogene, b. Schweinen. 4670.
Mikroskopisch kleinste Teilchen. 355.
Milch, Bakteriengehalt. 1826.
— Einfluss d. Kühlung. 4067.
— Labgerinnung. 2047.
— rohe u. gekochte. 1173. 4151.
— Säuglingsmilch. 1206.
Milchdrüse d. Haussäugetiere. 293.
Milchsäurebakterien. 913. 4767.
Milchsekretion, Einfluss d. Frühaufstehens. 4033.

Digitized by Google

Milchversorgung v. München. 1773.
Milchvieh, Fütterung. 2796. 2797.
Milchzucker. 2334.
Milet, Ausgrabungen. 4187.
Miliaria. 252.
Miliartuberkulose. 2099. 5004.
Militärgewalt i. Dtsch. Bundesstaat. 209.
Militärische Übungen an Mittelschulen. 3025.
Mill, J. St. 3442.
Milstäter Genesis u. Exodus. 4194.
Milz, Cysten. 3152. 4576.
— Nebenmilzen. 1200.
— Verhalten b. Carcinom. 803.
Milzbrand. 257. 276. 277. 731. 776. 1793. 3130. 3626. 4565.
Minden, Eigenbehörige. 1470.
Minderjährige. 1453. 1640. 2550. 3068. 4372.
Minderkaulmann. 672. 3933.
Minderung. 2564. 3895.
Mineralquellen, schweizerische. 1037.
— Tiroler. 4139.
Mineralwasser, Passugger. 2324.
Minimalflächen, nicht-euklidische. 2206.
Minimumpotential v. Spitzenentladungen. 2200.
Ministerverantwortlichkeit. 3994.
Minne i. d. altfrz. Lyrik. 2910.
Minne-Allegorie. 2906.
Minnesang als Gesellschaftspoesie. 1333.
Mirror for Magistrates. 2431.
Mischkristalle. 1252.
Misshandlung nach Militärstrafrecht. 3073.
Missio canonica. 3891. 4363.
Mission, Innere. 3432.
Mitbewegungen, kontralaterale. 3601.
Mitbewerber, Anschwärzung. 2544.
Mitbürge. 1670.
Mitdelinquent. 4900.
Miteigentum. 1125.
Miteigentümer. 609.
Mitgiftvertrag. 2549.
Mittelohr, Wirbeltiere. 3153.
Mittelohrerweiterung. 2598. 2639.
Mobiliarzwangsvollstreckung. 3901.
Modi i. Griechischen. 3362.
Mögen, Hilfsverbum. 2424.
Mohács, Schlacht bei. 3045.
Mohr, C. F. 3756.
Molekularbewegung. 2243.
Molekulare Konzentration v. Flüssigkeitsergüssen. 2657.
Molekulargewicht anorganische Stoffe i. Lösgn. 987.
— ebullioskop. Bestimmung. 2761.
— in Kaliumnitrat gelöster Salze. 4795.
Molekülverbindungen, organische. 399.
Molière. 1306. 3405. 4205.
Moller, G. 3321.
Molluskenlanna, Kreuzburg O./Sch. 3663.
Molybdän. 392. 963.
Molybdaensäure. 2293.
Molybdate. 2269.
Momentankrälte. 2193.
Monadenlehre. 3446.
Monatsnamen i. Alemannischen. 1299.
Mongoloide Idiotie. 3149.
Monismus. 3445. 4870. 4871.
Monochlormethylsulfat. 2214.
p-Monojodphenylaether. 2365.
Monoketone, cyklische. 3719.
Monolog i. Drama d. Gegenwart. 1309.
Monopus. 4526.
Monroedoktrin. 3973.
Monstersche Ketter bichtbok. 3784.
Montaigne. 2946.
Montenegro. 288. 289. 3053.
Montesquieu. 3443.
Moorboden als Dünger. 2383.
Moore, Waldvegetation. 5089.
Moorwiesen u. Moorweiden. 2381.
Moralgefühle, Psychologie. 76.
Morbus Addisonii. 1789. 1882.
— Basedowii. 1926. 1941. 1948. 2059. 2640. 4568. 4591. 4596. 4648. 5021.
— Bechterew. 4030.
— Dercum. 785.
— Hirschsprung. 828. 2610.
— Little. 1899. 2655.
Mord u. Selbstmord durch Erdrosselung. 4581.
Mörike. 3456.
Morinda citrifolia. 5073.
Morphenol. 1245.
Morphinderivate. 986.
Morphologie, experiment. 299.
Morphium. 4589.
Morris, W. 443.
Mörtel, antike. 4153.
Mosaisch, Reception i. Armen. Recht. 483.
Mosel. 312.
Moselsränkisch. 4222. 4845.
Moshelm. 3435.
Mozart. 2398.
Mülheim a./Rhein. 1440.
Müller, Wilh. 3783.
Mulvische Brücke. 525.
München, Börse. 4503.
— Milchversorgung. 1773.
— Säuglingsernährung. 1907.
— Säuglingssterblichkeit. 2620.
Münchener Kunstzone. 2389.
Mundarten, Deutsche. 3414.
Munddach d. Vögel u. Säuger. 2157.
Mündel. 1453.
Mundhöhlenboden b. Orang. 2726.
Mundhöhlenschleimhaut b. Gallus domest. 2120.
Mundteile, Ephemeriden. 4717.
— Vespa vulg. 3157.
Mundwerkzeuge b. Sphingiden u. Saturniden. 2708.
Münster i. W. 3784.
— Frauenklöster u. Stifter. 1417.
Münsterland, Oldenburger, Landwirtsch. 1056.

Digitized by Google

Münzen, antike, Feingehalt. 4833.
Münzer, Thomas. 3556.
Murdoch Nisbeth. 4224.
Murgebiet. 150.
Musik i. griech. Altertum. 2824.
Musikverlag. 2399.
Muskeln, digastricus mandibulae. 2694. 2726.
— progr. Dystrophie. 4005.
— Pseudohypertrophie. 4005.
— Rectus abdominis. 826.
— d. Vögel. 4068.
— Vorderarm. 1199.
Muskelatrophie, neurale progressive. 1843.
Muskelprotoplast. 1966.
Muskelsystem d. Gorilla. 2158.
Muskuläre Verbrennung. 4052.
Musset, A. de. 2936.
Mutter, uncheliche. 3938.
Mutterschaftsversicherung. 4299.
Mutuum. 3924.
Mycetozoen. 2706.
Mydriatica b. Pferden. 2008.
Myelinsubstanzen. 3614.
Myelitis. 245. 4967.
Mykologie. 305.
Myom, Uterus. 870. 1776. 1852. 2026. 2027. 2617. 4575.
Myomoperationen. 2094. 4575.
Myopie. 1967. 4511.
Myopieoperation. 1961.
Myristicin. 4781.
Myrrha. 370.
Mystères, La Vengance Notreseigneur. 466.
— du vieil testament. 1078.
Mystik, christliche. 495.
Mythologie, griech. u. deutsche. 2806.
— i. d. griech. Komoedie. 1282.
Mytographus Vaticanus. 2410.

N.

Nabel, Adenocarcinom. 1829.
Nabelbruch. 4986.
Nabelschnur, Abstossung. 1816.
— Insertio velamentosa. 4555.
— Lues. 1970.
Nabelschnurbruch. 1830. 2085.
Nabelschnurvorfall. 3602.
Nachbarrecht. 3062.
Nachbesserung d. fehlerhaften **Kaufsache.** 2520.
Nacherbe. 191.
Nacherbfolge. 1661.
Nachgeburt, Credé oder exspektativ? 4643.
Nachgeburtsblutungen. 1205.
Nachgeburtsperiode, Blutverlust. 787.
Nachindossament. 4420.
Nachlassfürsorge. 2542.
Nachlasspfleger. 3876.
Nachlassverwalter. 581. 1637.
Nachsichtwechsel. 1144.
Nadelhölzer. 5040.
Näherungsmethoden. 336.
Nährböden. 243.
Najaden. 4097.
Namensaktie. 1493.
Namensschutz. 1476. 1538.
Nanking Knanhua. 486.
Naogeorgus, Th. 2929.
Naphtalin. 372.
Naphtalindicarbonsäuren. 4798.
Naphtalinformel. 2282.
Naphtalsäure. 2321.
Naphtoesäuren. 2312. 4773.
Naphtylendiamine. 2228.
Napoleon I. 134. 2469.
Narbenstrikturen, Kehlkopf. 795.
Narkose. 2589.
— u. Atmung. 799.
— Chloroform. 1870. 4543.
Narkotische Drogen. 1015.
Nase, Choanal-Polypen. 2063.
— Granulosis rubra. 252.
— Haemangioendotheliom. 3628.
Nasenaffektionen u. Augenerkrankungen. 4055.
Nasenkrankheiten u. Ohrenkrankheiten. 1198.
Nasenregion d. Haussäugetiere. 309.
Nasenscheidewand. 230.
Nash, Th. 1080.
Nassau, Hausfideikommiss. 4499.
— Steuerreform. 2583.
Nassau-Siegen, Lederindustrie. 702.
Natangen, Landwirtschaft. 1050.
Nationaler Gedanke b. d. schles. Humanisten. 541.
Natracetessigester. 3263.
Natrium. 2349.
— dimorphe Sulfate. 1252.
— Reaktion m. Säuren. 1042.
Natriumhydrosulfit. 2346.
Natriumphosphorvanadinmolybdate. 965.
Natron, doppelkohlensaures. 837.
Naturalherstellung. 1556.
Naturalienkabinett, Gymnas. Kalksburg. 3758.
Naturalisationsurkunde. 4902.
Naturalleistungen d. städt. Grundbesitzer. 3894.
Naturgeschichte i. Unterricht. 2456.
Naturgesetze. 2444.
Naturkunde i. Unterricht. 3487.
Naturphilosophie, R. Boyle. 1386.
Naturwissenschaften u. allgem. Bildung. 2970.
Naevus, blauer. 279.
— systematisierte. 2680.
Neapel, Triumphbogen d. Alfonso. 5081.
Neapolitanisch. Fastnachtslied. 2887.
Nebenhoden, Histologie. 4948.
Nebenintervention. 2488.
Nebenleistungs-Akt.-Ges. 589.
Nebennilzen. 1200.
Nebennieren, Geschwülste d. Haussäugetiere. 4037.
— Hypertrophie. 1842.

Digitized by Google

Nebennieren, Myelinsubstanzen. 3614.
— Pathologie. 1789.
Nebennierenblutungen. 4656.
Nebennierenpraeparate. 1904. 4548.
— s. a. Adrenalin.
Nebenspannungen i. Trägern. 3299.
Nebo. 1354.
Nebucadnezar. 1347.
Negation i. altengl. 1076.
Negotium mixtum cum donatione. 613. 1545. 2563.
Negri'sche Tollwutkörperchen. 4072.
Neisse, Belagerung 1807. 3549.
— Fürstentum. 2464.
Nekrose, Kiefer. 1765.
Nektarien, extraflorale. 921. 3654.
Nemo subrogat contra se. 4301.
Nephritis, Haematurie. 4015.
— i. Heere. 1895.
— Oedem. 5005.
— Pyelonephritis. 4993.
— bei Tuberkulose. 1986.
Nepos, Cornelius, i. Unterricht. 2979.
Nereiden auf Seetieren. 1271.
Nero, Christenkatastrophe. 3772.
Nerven, Alkohol-Wirkung. 831.
— facialis. 3153. 4011.
— glossopharyngeus. 3153.
— medianus. 2052.
— radialis. 2052.
— recurrens. 2102.
— vagus. 3153.
Nervenanastomose zw. N. radialis u. medianus. 2052.
Nervenfasern, Wirkg. v. Alkalisalzen. 1868.
Nervenkrankheiten, Pupillenstarre. 2003.
— traumat. Entstehung., 1176.
Nervennaht. 2672. 4554.
Nervenplroplung i. Gebiet d. N. facialis. 4011.
Nervenreizung durch galvan. Polarisation. 4965.
Nervenschwäche nach Rauchvergiftung. 857.
Nervensystem b. Ascidien. 5032.
— Histogenese. 3636.
— Wirkg. elektr. Entladungen. 4056.
Nervöse Erkrankungen b. Frauen. 3127.
Netz, Cyste. 1915.
— grosses, intraperiton. Injektionen. 4059.
Neuburg a. D. 2877.
Neuilen. 4887.
Neugeborene, Dermatitis exfoliativa. 4673.
— Erysipel. 2627.
— Melaena. 1207. 2596. 4950.
— Pemphigus. 4673.
— Scheintod. 2093.
— Tränenschlauchatresie. 4519.
Neuguinea-Archipel. 3662.
Neumünster, Gymnasium. 3008.
Neunzahl b. d. Griechen. 428.
Neupommern, Eruptivgesteine. 4102.
Neuralgie. 2010.
Neurasthenie. 1195.
Neurektomie b. Pferden. 4618.
Neuritis alcoholica. 866.
Neurode, Gabbrozug. 2163.
Neuroepitheliom d. IV. Ventrikels. 1968.
Neurom, Augenlid. 1767.
Neuroretinitis. 2042.
Neurose, traumatische. 219. 1176. 4531.
Neuseeland, Anneliden. 895.
Neutrales Gebiet. 697.
Neutralität, bewaffnete. 1606.
Ney. 3546.
Nibelungendichtung. 3379.
Nibelungenlied. 2874. 3015.
Nichtelektrolyt. 2760.
Nichtigkeit, teilweise, von Rechtsgeschäften. 182.
Nichtquaternionen-Systeme. 2736.
Nickel. 3231. 3259. 3275. 4737.
— Dichte u. Spezif. Wärme. 3217.
— Legierungen. 4806.
Nickel-Kupfer, Peltiereffekt. 2169.
Nickeloxydelektrode. 1043.
Nicotin. 220.
Nicotingehalt d. Tabakrauchs. 281.
Niedergericht. 3563. 4905.
Niederlande, Handelsbeziehgn. m. Belgien. 3977.
Niederlassungsprokura. 3961.
Niederrhein, Hügelgräber. 2830.
Niere, Abscesse. 4683.
— — paranephritische. 4949.
— Adenosarkom. 762.
— Altersniere. 2021.
— Ausscheidung u. Resorption 3595.
— Chloroformgehalt. 1870.
— Cysten. 4533.
— Cysten-N. 1879.
— Drüsengeschwülste d. Schweins. 781.
— Echinokokkus. 1199.
— u. Harnabsonderung. 872.
— Hydronephrose. 800. 824. 1188. 2608.
— Hypernephrome. 1865.
— Kuchenniere. 1853.
— maligne Tumoren. 3598.
— Markfibrom. 2603.
— Nephritis. 1895. 1986. 4015.
— nephrit. Oedem. 5005.
— patholog. Histologie d. Rinder. 732.
— b. Pneumonie. 4529.
— Pyelonephritis. 4520. 4993.
— Sarkom. 3615.
— Schwangerschafts-N. 4538.
— Zwischenniere. 2701.
Nierenarterie, Aneurysma. 1838.
Nierenbecken, Carcinom. 1168.
Nierenentzündung i. Heere. 1895.
Nierenerkrankungen, Kochsalzausscheidung. 1170.
— b. Schaf. 771.
Nierenkapsel, Cysten. 4953.
Niessbrauch an Forderungen. 591.
— väterlicher. 1146.
— an e. Vermögen. 3099.

Digitized by Google

Niessbraucher, Kaution. 4308.
Nigella. 3241.
Nikolaos Mesarites. 2828.
Niobate. 2347.
Niobidenstatue. 5.
Nissl'sche Granula. 5022.
Nitraniline. 2318.
Nitrate u. Organ-Extrakte. 4805.
Nitride. 2268.
Nitrifikation. 4143.
Nitrile. 3236.
Nitrite u. Organ-Extrakte. 4805.
Nitrito-nitrato-diaethylen diamin-Kobalt-Verbndgn. 388.
Nitroaniline. 4801.
Nitrobenzol. 4722.
Nitrobenzylsulfonsäuren. 394.
5-Nitroisophtalaldehyd. 4788.
Nitrokörper. 1036.
p-Nitro-m-Kresol. 5070.
Nitrophenol. 4746.
Nitrophenolderivate. 4782.
Nitroresorcindimethylaether. 4146.
Niveauschwankung d. Meeres. 3154.
Nivellement. 943.
Nonadecylmethylendicarbonsäure. 2335.
Nonnensausen. 4956.
Nopinon. 2762.
Nordamerika, geograph. Beziehgn. m. Oesterr.-Ungarn. 2457.
Norddeutschland, Klima u. Ernteerträge. 2798.
Normaloperationen. 2180.
Normannisch-italische Diplomatik. 1435.
Norwegen u. Schweden i. J. 1863/64. 3838.
Noterbe. 1451.
Notifikationspflicht b. Wechsel. 1580.
Notker. 36.
Notstand. 602.
Notstandsparagraph. 3890.
Notweg. 4911.
Notwegrecht. 3071.
Notwehr. 602. 4380.
Novation. 1591. 2567.
Novelle, deutsche. 4199.
Novocain. 2594.
Νυ ἐφελκυστικὸν. 3372.
Nubisch, altnub. Handschriften. 64.
Nucleinsäure. 4536.
Nucleolus. 2122.
Numeralia d. indogerman. Sprachen. 58.
Nürnberg, Ausgaben 1806—1906. 3968.
— Burggrafen. 3846.
— Reformation von 1479 (84). 4460.
Nürnberg-Fürth, Metallspielwarenindustrie. 1743.
Nürtingen. 4887.
Nutznlessung d. Vaters. 1146. 3935.
Nutztiere, Augenkrankheiten. 2690.

O.

Oberarm, Fraktur. 2052.
Oberbayern, Rokoko-Kirchen. 409.
Oberflächenspannung. 2327.
— v. Körpersäften. 2641.
Oberguinea, Schlangenkult. 2482.
Oberhollabrunn. 137.
Oberlausitz, Braunkohlenformation. 3169.
Oberpfälzer Waldgebirge, Mineralien. 2151.
Oberschenkel, Knochenhautentzündung. 2051.
Obervintschgau. 2136.
Obligatär-Communion. 4364.
Obradović. 120.
Obstagium. 176.
Obstipation inf. Darmabknickung. 828.
Obturatorentherapie. 4597.
Octavia, Tragoedie. S. 104 sub Redaktion.
Oedem, nephritisches. 5005.
— i. d. Schwangerschaft. 2009.
Offizialatsgericht, Spielerer. 1618.
Offiziersdienst. 1648.
Ochlenschläger. 4219.
Ohr, Bogengangapparat. 1805.
— Mittelohr d. Wirbeltiere. 3153.
— Otitis media. 2598. 2639.
Ohrerkrankungen mit Nasen- u. Rachenhöhlenerkrankungen. 1198.
Okklusion von Gasen durch Metalle. 1029.
Okkupation. 628.
Oktogon, kreuzförmiges. 4821.
Oldenburg, Lehnswesen. 4268.
Öle, aetherische. 2779. 3261.
Olekranon, Luxation. 3137.
Oligarchie d. 400 in Athen. 425.
Olmütz, Deutsches Gymnas. 131.
Olpe, Sprache d. Schmiedehandwerks. 444.
Oels, Fürstentum. 3993.
Olympia, Zeustempel. 31. 4838.
Omphalektomie. 4986.
Oncidium. 2159.
Ontologismus, Malebranche. 84.
Opal. 2121.
Ophthalmia sympathica. 2692. 4027.
Ophthalmoblennorrhoe. 1969.
Opsonine. 4996.
Orang. 2726.
Oratio obliqua. 3536.
Orbitalentzündung. 1210.
Orcheobius herpobdellae. 2135.
Orchomenos. 2.
Orcin. 1804.
Orderlagerschein. 3065.
Orderwechsel, gepfändete. 1535.
Organ-Extrakte. 4052. 4805.
Organisationsprinzip i. d. Volkswirtschaft. 4490.
Organische Chemie, Zersetzungen. 4764.
Organosole. 4812.
Origenes. 3813.
Ornamentik, altchinesische. 1061.

Digitized by Google

Ornamentstiche. 1059.
Orpheus. 1067.
Oerter, räumliche. 3208.
Orthogonalinvarianten quadrat. Formen. **2741.**
Orthographie, englische. 1082.
Orthonitromandelsäurenitril. 2310.
Ortho-Nitrophenylglycine. 4149.
Orthopteren, Blattaeformia. 326.
— Sudan u. Uganda. 307.
— Südarabien u. Sokôtra. 3658.
— tympanale Sinnesapparate. 3175.
Ortsadverbia, französische. 2430.
Os naviculare pedis. 1191.
Oscillationseigenschaften b. Integralgleichgn. **2745.**
Oscillator. 3194.
Osebergschiff. 3609.
Oesophagotomie. 2022.
Oesophagus, Atresie. 755.
— Carcinom. 1981.
— Divertikel. 3605.
— Entzündung b. Scharlach. 270.
— Erkrankungen zu Strassburg. 881.
— Erweiterung. 2011. 3639.
— Fremdkörper. 770. 2022.
— d. Haussäugetiere. 4025.
— Melanom. 719.
— Ruptur. 1817.
— Strikturen. 860. 2588.
Ostalpen, Flora. 2703.
Osteochondrom, Tibia. 1872.
Osteom, Kieferhöhle. 810.
— Stirnbeinhöhle. 1928. 4631.
Osteomalacie. 791. 1180. 1839. 2621.
Osteomyelitis. 814.
— Becken. 228.
— Wirbelsäule. 4636.
Osteoplastik, Stirnbeinhöhle. 4631.
Osteopsathyrose. 4044.
Osterfest-Berechnung. 2463.
Oesterreich, Grundherrschaft u. Dorfherrsch. i. N.-Oe. 1592.
— Predigerorden. 2465.
— Privatrechtswissenschaft. 1688.
— Reformationsordnungen. 536.
— röm. Limes. 2841.
— Steuergesetz. 2792.
Oesterreich, Warenhandel. 1729.
Oesterreich-Ungarn, geograph. Beziehgn. m. Nordamerika. 2457.
Ostfriesen. 3841.
Ostfriesland. 892.
Ostgoten. 3840.
Ostpreussen, Kleinbahnwesen. **2581.**
Ostseeküsten. 3350.
Otiirid. 44. 2918.
Otitis media. 2598. 2639.
Otto v. Bamberg. 3051.
Otway. 3789.
Ovariotomie. 272. 1955.
Ovarium, Carcinom. 1922. 4579.
— Cysten. 272.
— Embryome. 1911.
— Geschwulst. 2619.
— Hemipteren. 1220.
— Kastration. 2027.
— Resektion. 4525.
— Sarkom. 1887.
— Teratom. 1916. 4638.
— Tuberkulose. 809.
— Tumoren. 272. 4681.
— — Stieldrehung. 5010.
Ovid. 16. 2846. 2866. 3800.
Oxalbernsteinsäure. 2358.
Oxalester. 2321.
Oxalmolybdate. 1038.
Oxalsäure. 834.
Oxalvanadate. 1038.
Oxalvanadinmolybdate. 1038.
Oxyalkylchinolone. 3251.
Oxyazokörper. 2242.
β-Oxybuttersäure. 2684.
Oxydasen, Lichtempfindlichkeit. **4162.**
Oxydation, indirekte. 3242.
Oxydiarylsulfide. 979.
Oxyhygrinsäuren. 3232.
Oxypyrroline. 3232.
Ozean, Indischer, Stromversetzungen. **4272.**
— Salzablagerungen. 384. 4152.
— Stiller, Inseln. 1449.
— — meteorolog. Aequator. 1450.
Ozon. 2285. 2306.
Ozonide, hydroaromat. Verbindungen. 1013.

P.

Pachtabstand. 3874.
Pachymeningitis. 1942. 2014.
Pachyuromys duprasi Lat. 298.
Paedagogik, Wissensch. Grundlagen. **2991.**
Paedatrophie. 1859. 4003.
Paketbeförderungsvertrag. 563.
Palaeobotanik. 5035.
Palaestina. 1349. 1352.
Palladium. 4150.
Palmenblatt. 308.
Paludina vivipara. 2146.
Pandekten. L. 1 §§ 4—11 D. 9, 1. 1515.
Pandekten, L. 1 D. 44, 2. 1621.
— L. 3 pr. D. 20, 1. 1621.
— L. 7 §§ 4, 5 D. 44, 2. 561.
— L. 7 § 6 D. pro empt. 41, 4. 2538.
— L. 9 § 9 u. L. 10 D. XII, 1. 4304.
— L. 15 D. 44, 2. 1626.
— L. 22 § 1, L. 23 u. 24 D. 21, 2. 4378.
— L. 25 § 2 D. 44, 2. 1695.
— L. 25 § 2 D. de exceptione rei judicatae. 196.
— L. 34 pr. D. 41, 2. 1116.
— L. 51 pr. D. 5, 3. 3932.
— L. 70 § 1 D. de legatis. 1521.

Digitized by Google

Pankreas, Carcinom. 4998.
— Cysten. 4979.
— Enzym. 4615.
— Histologie. 4029.
— hypertroph. Sklerose. 812.
Pankreasdiabetes. 1857.
Pankreaserkrankungen. 2615.
Pankreasganguntcrbindung. 1204.
Pankreasinseln. 4029.
Pankreassteapsin. 742. 4663.
Pantograph. 2092.
Papaverin. 2313.
Papilla Vateri, Carcinom. 2587.
Papillom, Harnblase. 1858.
Paprika. 4089.
Päpste, dictatus papae. 4919.
Papyri, aramäische aus Elephantine. 489. 3429.
Παρὰ b. Euripides. 424.
Parabel, Kugelbewegung. 4134.
Paralysis agitans. 2024. 4957.
— jugendliche. 4653.
— progressive. 2053. 2100. 4035.
— spast. Spinal-P. 4600.
Paramäcien. 1984.
Parasiten v. Pachyuromys. 298.
Paratoluylaldehyd. 980.
Paris, Bettelorden. 1364.
Parlamentarier, Immunität.. 1762.
Parlamentarismus. 3983.
— b. B. Constant. 1707.
— Sitzungsperioden. 199.
Parodie. 3793.
Parotitis. 2017.
Parovarialcyste. 4023.
Parteibegriff i. Verwaltungsstreitverfahren. 646.
Participium praes. i. ahd. 463.
Partikeln *μὴ* und *οὐ*.
Partitionslegat. 1153.
Pasargadae. 1277.
Pasewalk, Progymnasium. 3021.
Passau, Gymnasium. 3012.
Passauer Vertrag. 522.
Passive Bewegungen. 1946.
Passivum i. Latein. 19.
— Otfried u. Heliand. 44.
Passugger Mineralwasser. 2324.
Patella, Frakturen. 250. 1770. 1995. 4039.
— Ligament. propr., Zerreissung. 2601.
— subpatellare Lipome. 2096.
Patent, Erwerb u. Aufrechterhaltung. 3101.
Patentierbarkeit chemischer Erfindungen. 1667.
Patentinhaber. 1581.
Patronatrecht. 4360.
Paulsen, Fr. 501.
Paulus, Bekehrung. 1362.
Paulusbriefe. 1366.
Pechblende. 1041.
Pellostomum Mey. 325.
Peltiereffekt, Eisen-Konstantan. 331.
— Nickel-Kupfer. 2169.
Peltiphyllum peltatum. 927.
Pemphigus. 1906.
— neonatorum. 4673.
Pendel-Expedition, ostafrikanische. 946.
Penicillium. 2165.
Penis, Carcinom. 2597.
— Cysten. 2631.
— Glans d. Haustiere. 4048.
Penisplastik. 1797.
Pepsinbestimmung. 798.
Perforation. 1914.
Pericarditis. 1965.
Periostitis, Kiefer. 1880.
— Ober- u. Unterschenkel. 2051.
Peritoneum, Carcinom. 268. 1958.
— Injektionen körniger Stoffe. 4059.
— Perityphlitis. 1972. 4980.
— Pseudomyxom. 2630. 3136.
Peritonitis. 1858.
— diffuse eitrige. 4028.
— foetale. 4566.
— nach Nabelschnurbruch. 2085.
— tuberkulöse. 1787. 1808. 2029. 2073. 4013. 4628.
Perityphlitis. 1972.
— Garnison Metz. 4980.
Perkins Institution for the blind. 1266.
Perkussion, Geschichte. 2666.
Perlen. 313.
Peroneussehnenluxation. 222.
Peroxydase. 5063.
Perrault. 2937.
Persisch, Jüdisch-pers. Dichter. 484.
— Persische Weise. 4860.
Personalpronomen als Subjekt i. altfrz. 1296.
Personalunion. 4940.
Personen, juristische. 186. 1461. 1465. 1632. 1697. 3064.
Personennamen, deutsche. 2434.
— auf d. Obelisk d. Manistusu. 487.
Persönlichkeit. 3822.
— b. Jean Paul. 1402.
— Recht der. 156.
Persulfocyansäure. 2255.
Perversionen, sexuelle. 1866.
Perzeption b. trop. Reizprozess. 1217.
Pesaro, Villa Imperiale. 4824.
Pesiq ein Glossenzeichen. 1089.
Pessimismus i. Judentum. 4231.
Pest i. Wien i. J. 1679. 3046.
Pestalozzi. 521. 1376. 2459.
Petakopadesa. 4858.
Peter III. v. Russland. 3028.
Petri, A. 2435.
Petrus Lombardus. 3431.
Pfaffsches Problem. 2168.
Pfählungsverletzungen. 745. 1917.
Pfalz. 5025.
— böhm. Lehen i. d. Oberpfalz. 3039.
— Oberpfälzer Waldgebirge. 2151.
Pfand i. röm. Recht. 1621.

Digitized by Google

Pfändbarkeit v. Leihmöbeln. 3087.
Pfandgentümer, dritter. 574.
Pfandleihe. 2539.
Pfandrecht d. Frachtführers. 1650.
— an Rechten. 587.
— an Schiffen. 4424.
— d. Vermieters. 3898. 4926.
— u. Zurückbehaltungsrecht. 2496.
Pfändung, Überpfändung. 1553.
Pfändungspfandgläubiger. 3857.
Pfeifel, G. C. 3009.
Pfeiffer, J. F. v. 4479.
Pfeilerbewegungen, Berliner Sternwarte. 2184.
Pferd, Arterienbau. 713.
— Chloralhydrat-Injektionen. 2043.
— Hornsäule. 1903.
— Hufknorpel. 1214. 1897.
— Hypophysis-Sarkom. 2098.
— Knochenstärke. 4107.
— Kopfkrankheit. 754.
— Leberkrankheiten. 4054.
— Lungenknötchen. 3124.
— Metacarpus. 1229.
— Mydriatica-Wirkg. 2008.
— Neurektomie. 4618.
— Schilddrüse. 1222.
— Sehnenzerreissung. 763.
— Überbein am Metacarpus. 4623.
— Zahnkaries. 845.
— Zehenbinde. 1897.
Pferdeauge, Ametropie. 835.
Pferdeharn, Indikannachweis. 716.
Pferdeversicherungsvereine. 4898.
Pferdezucht i. Rumänien. 3998.
Pflanzen, Nährstoffaufnahme. 1051.
— panaschierte. 3158.
Pflanzeneiweiss. 239.
Pflanzenphysiologie i. Unterricht. 3468.
Pflanzentreibmethode. 5034.
Pflaster u. Strassenbahn. 5078.
Pflichtbegriff b. Ch. Wolff. 498.
Pflichtteil. 598.
Pfortader, Blutstrom. 2030.
— Collateralkreislauf. 2628.
— Thrombose. 1910. 4955.
Pfründengeschichte, oberschwäbische. 4261.
Phantasie. 2445.
Pharynx, Erysipel. 1964.
Phasenverschiebung. 1238.
Phaseolicama magellanica. 4702.
Phenanthren. 3248.
Phenanthren-Reihe. 4802.
Phenanthrolin-Metallverbindungen. 378.
p-Phenetidinpyrin. 2217.
Phenolketone. 2271.
Phenoxylessigester. 3237.
Phenoxysäuren. 2323.
Phenylbernsteinsäure. 1260.
Phenylhydrazin. 2227. 2361. 2790.
Phenylhydrazinderivate. 995.
Phenylhydrazinoessigester. 4787.
Phenylisocyanat. 989.
1 Phenyl-, 3 Methyl-, 4 Amino-, 5 Chlorpyrazol. 4142.
1 Phenyl-, 3 Methyl-, 4 Azo-p-Phenetidin-5-Pyrazolon. 4147.
1-Phenyl-3-Methyl-5-Thiopyrazolon. 2320.
Phenylphtalamidon. 4799.
Phenyl-3-pyrazolon. 993.
Philantropen. 129.
Philantropinismus. 499.
Philipp d. Grossmütige, Landgraf v. Hessen. 3030. 3835.
Philippinen-Inseln. 3826.
Philips, J. 1312.
Philo Judaeus. 3426.
Philosophie, Propaedeutik i. Prima. 3019.
— i. röm. Kaiserreich. 2867.
Phlebektasie, Herzvorhöfe. 2084.
Phlegmone, Hals. 4992.
Phönix von Kolophon. 421.
Phoenix, altengl. Dichtg. 4216.
Phonolithe. 292.
Phosphatide. 381.
Phosphor. 1018.
Phosphorescenz. 1255.
Phosphorfabrikation. 3249.
Phosphormolybdate. 375. 2269.
Phosphoröl. 992.
Phosphorsäure d. Thomasmehle. 2294.
Phosphorstickstoff P_3N_5. 1247.
Phosphortherapie b. Osteomalacie. 1180.
Phosphorvergiftung. 1790.
Phosphorwasserstoff. 4141.
Photoanhydride v. Fulgiden. 2769.
Photodynamische Substanzen. 1954.
Photodynamische Wirkung. 1984.
Photogrammetrie. 3216.
Photographie b. Herstellung v. Karten u. Plänen. 151.
Phototropismus, tierischer. 4162.
Phtaleingruppe. 3256.
Phtalsäure. 3267.
Physik, Aesthetisches. 2959.
— Experimental-Ph. 345.
— Kabinett Gymnas. Iglau. 2982.
— Schulapparate. 2959.
— Schülerübungen. 112. 2984. 3488. 3505.
— a. d. Univ. Altdorf. 2461.
— Unterrichtszimmer. 3002. 3510.
Physiokraten. 1716.
Physma dalmaticum. 318.
Physostigmin. 1778. 2070.
Phytosterin. 2263. 5092.
Picardscher Satz. 2205.
Pico, Graf v. Mirandola. 4243.
Pietismus. 71. 2452.
Pigment d. Epidermis. 4024.
Pigmentierungen, Bulbus. 1993.
Pikolylalkin. 4171.

Digitized by Google

Pikrolonsäure. 1015.
Pilze, Regeneration u. Reproduktion. 903.
— westpreusische. 3156.
Pindar. 3377.
Pinus halepensis. 2339.
— Jeffreyi Murr. 4156.
Piombo, Seb. del. 3319.
Pipekolylalkin. 4171.
Piperylhydrazine. 1030.
Piraterie. 2555.
Piroplasmosis. 732.
Pityriasis lichenoides. 263.
— rosea Gibert. 3634.
Pius VI. 3847.
Pius X. 1468.
Placenta, Circularvene. 2604.
— Laesion. 840.
— Lues. 1970.
— manuelle Lösung. 775. 2057. 4049.
— praevia. 806. 1994. 2089. 4057. 4076.
— retinierte. 4518.
— Semiplacenta. 4540.
— — b. Rind. 4632.
— vorzeit. Lösung. 1854.
Plagiostoma Girardi. 2728.
Planarien. 4713. 4714.
Pläne, photogr. Herstellung. 151.
Planeten, Eunomia (15). 4733.
— kleine vom Hekubatypus. 2190.
— (451). Patientia. 940.
— (86). Semele. 2190.
Planimetrie, Genauigkeit v. Construktionen. 3696.
Plantaginaceen. 3160.
Plantatio. 1524.
Plastik, Holzplastik d. Spätgotik. 2392.
— sächsische i. Mittelalter. 2800.
— Steinplastik, roman. i. Schwaben. 5082.
— Augenlid. 4069.
— Damm-P. 2086.
— m. gestielten Lappen. 1797.
— Hand u. Finger. 4987.
— Harnleiter-P. 2077.
— Schädel-P. 2048. 4627.
— Sehnen-P. 251.
— b. Spina ventosa. 2633.
— Stirnbeinhöhle. 4631.
— s. a. Transplantation, Nervennaht, Sehnennaht.
Platen. 479.
Platin, Dichte u. spezif. Wärme. 3217.
Platingruppe, kolloidale Metalle. 3716.
Platiniridiumgelässe. 964.
Platinlegierungen. 2240.
Platinwiderstandsthermometer. 3714.
Plato, Idee. 3350.
— Leges. 430. 2407.
— Phaedon. 3509.
— *πολιτεία*. 2411.
— Probleme i. Dialogen. 3344.
— Staat. 3355.
Plato, Staatserziehung. 25.
Platonismus i. d. engl. Renaissance. 1398.
Plautus. 27. 32. 426. 3766.
Pleura, Empyem. 259.
— Pneumothorax. 2654.
Pleuritis. 2667.
— exsudativa. 1841. 2002.
Pleurotomaria. 314. 3177.
Plinius Secundus, C. 2404. 2810.
Plutarch. 2831. 4836.
Pneumokokkenmeningitis. 4563.
Pneumonie, chron., des Rindes. 4517.
— croupöse. 4567. 4976.
— b. Hasen. 736.
— b. Kindern. 1799.
— mit Nierenerkrankung. 4529.
— mit Sinus-Thrombose. 2068.
Pneumothorax, künstlicher. 2654.
Pocken. 746.
Podčbrad, G. v 2475.
Poesie als Bildungsmittel.. 2957.
Poetik, Theorie. 1374.
Poel, meteorolog. Elemente. 5043.
Polarisation, galvanische. 2753. 4965.
Polen u. Brandenburg-Preussen. 3538.
— erste Teilung. 3544.
Polhöhe v. Breslau. 4726.
Poliomyelitis. 234.
— anterior acuta. 4043. 4973.
Politisches Delikt. 2572.
Polizei d. dtsch. Konsuln. 1744.
— Zuständigkeit i. Gesinderecht. 3892.
Polizeiübertretungen. 551.
Polen, Arbeiterfrage. 1757. 4498.
Polnische Sprache u. Literatur, altruss. Übersetzgn. 1322.
Polschuhe. 3310.
Polyarthritis tuberkulosa. 3637.
Polybius. 416. 2405.
Polycythämie. 1213.
Polyeder, gleichflächige. 3699.
Polyhydramnion. 4647.
Polymorphe Körper. 4807.
Polypen, Choanen. 2063.
— Kehlkopf. 817.
Polypeptide. 376. 990. 2280. 2344. 5060.
Polyserositis, Magen. 1209.
Polyurie. 808.
Pommern, Anfänge d. Christentums. 3051.
— i. 12. u. 13. Jahrh. 3843.
— Wegebaulast. 4354.
Pomponius Secundus. 2809.
Porphyr. 889.
Πορφύριος. 2811.
Porphyrius. 2825.
Portefeuille, Abtretung. 2548.
Portugal, ostafrikan. Besitzungen. 4937.
Porzellan. 4820.
— als Elektrolyt. 3233.
Porzellanindustrie. 2578.

Digitized by Google

Posen, Wanderarbeiter. 1759.
Posidonius. 3775.
Positives Recht. 174.
Positive Vertragsverletzungen. 179. 677.
Positivismus, E. Laas. 4242.
Post u. Absender bezw. Adressat. 563.
Postanweisung. 4467.
Postordnung. 3945.
Postschliessfach. 3923.
Postsparkassen. 1717.
Postwesen, Thurn u. Taxissches. 4484.
Potatorium, Sinus-Thrombose. 2068.
Potentiale, erweiterte. 2188.
— v. Spitzenentladungen. 2200.
— am Teslapol. 4130.
Praedikat b. griech. Prosaikern. 3378.
Praefectus urbi Romanus. 2466.
Prag, Handelsakademie. 3026.
Pragmatische Sanktion. 534.
Präjudizialität v. Zivilprozessakten f. nachfolg. Strafprozess. 172.
Prämienreserve. 3922. 4461.
Praepositionen, to im altengl. 2419.
Praeputium, Haussäugetiere. 2714.
Praeteritum, Ablaut. 54.
Praevarikation d. Rechtsbeistände. 659.
Preces b. d. alten Philosophen. 429.
Predigerorden in Oesterreich. 2465.
Predigten, ahd. 473.
— parodistische. 3793.
Press-Strafrecht, frz.-belgisches, 2574.
Preussen, Apothekenwesen. 4918.
— u. Bayern 1799/1805. 1436.
— Bevölkerungsentwicklg., städt. 4939.
— Bodenkreditpolitik. 4944.
— Grundbesitz. 696.
— Handelskammern. 1714.
— Kirchenpolitik u. Pius VI. 3847.
— Konflikt. 1434.
— Königswürde. 530.
— Kreditwesen, landschaftl. 4944.
— Alg. Landrecht. 4433.
— Lotteriestaatsverträge. 1732.
— Privilegium de non appellando. 1598.
— Reaktion. 1103.
— Rentengutsgesetzgebung. 213.
— Schuldeputation. 216.
— Städteordnungen. 2526.
— Verfassung. 1428.
— Verfassungsurkunde. 3114. 4445.
— Wahlverordnung. 3114.
Priester i. Babylon. Sühnriten. 1359.
Primärtumoren, multiple. 1810.
Primzahlen. 2751. 3688. 3689.
Privatbeamte, technische. 1735.
Privatrechtswissenschaft, österreichische. 1688.
Privilegium gener. de non appellando. 1598.
Probelaparotomie. 5014.
Problem der n-Körper. 4119.
— Pfaffsches. 2168.
Problem, religiöse u. sittliche. 506.
— d. Sehens von Bewegungen. 1385.
Probstei, Landwirtschaft. 2795.
Processus vermiformis. 856.
Produkte, unendliche. 2744.
Projektionsapparat i. naturgeschichtl. Unterricht. 2456.
Prokop, Gotenkrieg. 525.
Prokura. 679. 1582. 1620.
— Niederlassungs-P. 3961.
Prokuraindossament. 1483. 3887.
Prokurist. 3907.
— f. Mündel. 1453.
Prolaps-Operationen. 4666.
Pronomina, mit unus i. frz. 1316.
— persönliche i. Engl. 2894.
— samoanische. 59.
Propertius. 12. 2807. 4178.
Propontis, Tiergeographie. 3652.
Propylenbromid. 3263.
Prostata, Hypertrophie. 783.
Proteine, Hydrolyse. 376.
Protestanten, Auswanderung aus Köln i. J. 1714. 1440.
Protoalbumose. 959.
Protoplasmarotation. 2704.
Protozoen. 3617.
Provenzalisch. 41. 1075. 4193. 4847.
Prudhomme, S. 79. 2932. 3440.
Psalter, erste englische Prosa-Ps. **1315.**
Psephisma d. Demophantos. 2821.
Pseudo-Aristotel. Oekonomika. 1070. 2853.
Pseudo-Cannel-Kohle. 5027.
Pseudocumol. 3238.
Pseudoluruncul osis. 4588.
6-Pseudokumenol-5-carbinol. 983.
Pseudolebercirrhose. 1965. 4654.
Pseudoleukämie. 1175. 4552.
Pseudo-Lucianus. 2832.
Pseudomydura umbrina. 2156.
Pseudomyxom, Peritoneum. 2630. 3136.
Pseudoneuralgie. 2010.
Pseudotabes arsenicalis. 4592.
Pseudotheobromin. 2784.
Psoriasis. 1215.
Psychologie, Bildungswert. 502.
— b. jüd. Religionsphilosophen. 2938.
— i. Unterricht. 3014.
Psychopathie. 1953.
Psychose, Anilin-Ps. 1184.
— b. Chorea. 2659.
— Intoxikations-Ps. 4674.
— Korsakow'sche. 866. 874. 3633. 4004. 4017.
— nach Typhus. 2625.
Ptyalinwirkung. 737.
Pubiotomie. 1950.
Pueblo-Indianer. 3055.
Puerperalfieber. 1885. 2079. 4042. 5002.
Pulpentod. 4548.
Puls, Radialpuls. 4550.

Digitized by Google

Pulslehre d. Markellinos. 3371.
Pulszahl, Jodkalium-Wirkung. 233.
Pumpen. 406. 4813.
Pumpen-Hubventile. 3311.
Punkte, sechs i. d. Photogrammetrie. 3216.
Pupillarmembran, persistierende. 1832.
Pupillarverhältnisse b. Geisteskrankheiten. 4951.
Pupillen. 1195.
— Anisokorie. 4524.
Pupillenstarre. 2003.
Pupillenuntersuchungen b. Epilepsie etc. 1953.
Purinkörper, Ausscheidung i. Harn. 5017.
Purpura. 868. 2698.
— haemorrhagica. 2673. 4637.
Purpureus. 2811.
Purvey, Bibelübersetzung. 2436. 2928.
Pyelonephritis. 4993.
Pyelonephritis, b. Schwangeren. 4520.
Pylorusstenose. 1947.
Pyramidon. 4549.
Pyrazine. 1258.
Pyrazolidonderivate. 4765.
Pyrazolonderivate. 4765.
3-Pyrazolone. 5074.
Pyren. 4766.
Pyridin. 2342.
Pyridinadditionen an Zinnhalogenide. 4778.
Pyridingehalt d. Tabakrauches. 281.
Pyridinverbindungen. 972.
Pyrimidine. 2213.
Pyroxenquarzporphyr. 889.
Pyrrol. 2777.
Pyrrolidonverbindungen. 2262.

Q.

Quasi Familienrecht. 1356.
Quadrate, Berührungsflächen. 3209.
Quadratische Teiler algebraischer Formen. 340.
Quadratwurzel aus e. negativen Zahl. 3689.
Quantitätslehre. 4874.
Quartiken. 4137.
Quarz. 2121.
Quarzporphyre, Hallesche. 2155.
Quaestoren, römische. 3345.
Quaternionen. 351.
Quathlambabruch. 3660.
Quecksilber, Stomatitis mercur. 819.
Quecksilber, Vergiftung b. Schweinen. 832.
Quecksilberbogenlampe. 4131.
Quecksilber-Dermatitis. 4513.
Quecksilbersulfat. 5068.
Quellenkunde, böhmische. 916.
Querlage, verschleppte. 4650.
Querstand, tiefer. 1785.
Quinet. 4880.
Quinoléine. 2333.
Quintilian. 1269.
Quittung. 651.

R.

Raabe, Wilh. 40. 3392.
Rachenhöhle, Erkrankungen b. Ohrenkrankheiten. 1198.
Rachenmandel, Involution. 853.
Rachitis. 773. 774. 4582.
Radialislähmung. 2052.
Radialpuls. 4550.
Radii vectores, reciproke. 3226.
Radioaktive Substanzen. 391.
Radioaktivität. 348. 1037. 2179. 3183. 3679. 4135. 4139.
Radiobiel. 1041. 3720.
Radium. 2172. 3270.
Radius, Luxation. 5003.
— traumat. Epiphysenlösung. 4689.
Raghuvanasa. 3807.
Rangstreit-Literatur. 4856.
Ranke, L. v. 3548.
Rankenneurom, Augenlid. 1767.
Ranunculus. 4704.
Rapporto benelliario. 154.
Raps. 2785.
Rastenburg, Herzog-Albrechts-Schule. 2997.
Rat, Haftung. 567.
Räte, evangelische. 4867.
Rationalismus. 3435.
Rauchvergiftung. 857.
Rauchwirkung u. Nicotin. 220.
Rauhfutter. 2797.
Raum, 4fach ausgedehnter. 3187.
Raumtheorien, metageometrische. 1388.
Rauschbrand. 4062.
Ravensberg, Eigenbehörige. 1470.
— Mundart. 2925.
Ravenscroft. 4190.
Reaktionsgeschwindigkeit. 4160.
— u. Temperatur. 2254. 4712.
Reallasten. 1566. 4310.
Realschule u. soziale Entwicklung. 2975.
Reben, Chlorose. 2141.
Rebus sic stantibus. 2524.
Rechenunterricht, bankmäss. Rechnen. 3497.
Recht, dingliches. 3908.
— internationales. 1739.
— Kampf des alten mit dem neuen. 2521.
— positives. 174.
— Wurzel u. Wesen. 3089.
Rechte, Verfügung über künftige. 1532.
Rechtsbeistände, Praevarikation. 659.
Rechtschreibung, deutsche, S. 104 sub Redaktion.
Rechtsgefährdung. 647.

Digitized by Google

Rechtsgeschäfte, Bestätigung nichtiger u. anfechtbarer. 4317.
— bürgschaftsähnliche. 4924.
— teilweise Nichtigkeit. 182.
— üb. unbewegl. Sachen i. Handelsrecht. 1692.
— u. Willenserklärung. 3580.
Rechtskraft, materielle. 4389.
— subjektive Grenzen. 1621.
Rechtsleben, englisches. 169.
Rechtsmängelhaftung. 3878.
Rechtsnormen. 1464.
Rechtsphilosophie. 3444.
Rechtsschutz, Gegenstand d. R. 1536.
Rechtsstillstände d. schweiz. Schuldbetreibungsrechts. 1529.
Rechtsstreit, Erledigung ohne Urteil . 594.
Rechtssubjekt, Unbestimmtheit. 189.
Rechtswidrigkeit. 166.
Reciprozitätsprinzip d. Geometrie. 3675.
Recklinghausen, Realschule i. E. 3518.
Rectum, Atresie. 755.
— Carcinom. 238. 3600.
— Haussäugetiere. 2716.
— Stenose. 2045.
Rectusscheide, Fibromyxosarkom. 826.
Recurrens-Lähmung. 2102.
Recursus ad Principem. 1462.
Reduktion, indirekte. 3242.
Reduktionslaktor i. d. Krankenversichg. 3968.
Reduktionskraft aseptisch entnommener Organe. 777.
Reduktionsprozesse i. Eisenhochofen. 1048.
Redwater. 732.
Reflexion an Jaminschen Platten. 1238.
Reformation i. Fraustadt. 3545.
— i. Hessen. 1502. 2477.
Reformationsordnungen. 536.
Reformgymnasium Karlsruhe. 3018.
Reformschulen. 109. 110. 2995.
Refraktionskoeffizient. 5047.
Regalia beneficiaria. 155.
Regenbogen. 354. 2752.
Regeneration b. Arthropoden. 1225.
— v. Bryozoen. 918.
— b. Laubmoosen. 327.
— b. Pilzen. 903.
Regensburg, Reichstag. 530.
Regio supraclavicularis. 226.
Regnitzland. 3846.
Reichenberg, Handelsschul-Absolvententag. 3000.
Reichsangehörigkeit. 3572.
Reichsbank. 1475. 4909.
Reichsgesetze, verfassungswidrige. 1162.
Reichsgewalt u. Einzelstaaten. 1760.
Reichskanzler. 1612. 1745.
Reichskonkordat. 3562.
Reichstag, Deutscher i. XV. Jahrh. 1411.
— Wahlprüfungsrecht. 3985.
Reichsverfassung, Art. 11. 3988.
— Art. 32. 694.
Reichsverfassung, Bundesexekution. 2576.
Reifezeichen d. Frucht. 1979.
Reihe, arithmet., Dirichlets Satz. 4724.
— Fouriersche. 3698.
Reim i. d. franz. Dichtung. 1087.
Reinke. 3444.
Reise, Einheitlichkeit. 4358.
Reitertypen auf Griech. Vasen. 4829.
Reizprozess, tropischer. 1217.
Relativpronomen b. latein. Dichtern. 2406.
— b. Wyclif u. Purvey. 2928.
Religion i. mittelengl. Versromanzen. 3790.
Religionsphilosophie. 3445.
— Herder. 3814.
— jüdische. 2938.
— d. jungen Deutschland. 1310.
Religionsunterricht. 4363.
— katholischer. 3011.
— staatlicher. 3120.
Religionsvergehen. 4283. 4449.
Religiöses Bewusstsein. 2446.
Religiöse Probleme. 506.
Religiöse Vorstellung. 2445.
Rembrandt. 4822.
Renaissance. 1059. 2397. 3322. 3831. 4824.
Rentengutsgesetzgebung, preussische. 213.
Rentenrechnung i. Unterricht. 113.
Reptilien, Knochenbau. 3176.
— Sudan u. Nord-Uganda. 4720.
Resektionen, Gelenk-R. 1208.
— Kniegelenk. 273.
— Olekranon. 3137.
— Ovarium. 4525.
— Vena cava. 2671.
Reservatrechte, bayrische. 4337.
Reserveoffizier. 4377.
Reservestolle b. Hafer u. Gerste. 1261.
Residualharn i. Wochenbett. 1894.
Resistenz gegen Infektion. 3640.
Resonanzinduktor. 4728.
Resorption. 733.
— i. d .Bauchhöhle. 2609.
— i. Darm. 1204. 1920.
— v. Flüssigkeitsergüssen. 2637.
— v. Schwermetallsalzen. 875.
— i. Unterhautbindegewebe. 865.
Resorptionskurven b. Pleuritis. 1841.
Respirationsapparat, Erysipel. 1964.
Retina, Embolie. 3638.
— d. Frosches. 1827.
— haemorrhag. Infarkt. 761.
— Schwellenempfindlichkeit. 3147.
Retinalapoplexie. 1190.
Retinitis. 2042.
— pigmentosa. 718.
Retroperitoneale Dermoidcysten. 1990.
Retroperitoneallipome. 821.
Retroperitonealteratom. 850. 5018.
Retroperitonealtumoren. 4988.
Rettich, K. 2391.

Digitized by Google

Reuter. 2872.
Rhein, Hügelgräber d. Niederrheins. 2830.
Rheinhessen, Landwirtsch. u. Weinbau. 5094.
Rheinische Malerei. 1062.
Rheinisch-westfäl. Industriebezirk, Barzahlung u. Kreditverkehr. 3590.
— Ionisation d. Luft. 4135.
Rheinpfalz, Eruptivgesteine. 3174.
Rhetorica. 4.
Rhetorik, ars rhetorica. 2413.
Rheumatismus. 3611.
Rhinoplastik. 1797.
Rhizobium radicicola. 2117.
Rhizome, Alpenpflanzen. 2709.
Rhizophysalien. 1226.
Rhodium. 2276.
Rhodus, Hospitaliter. 3547.
— inscriptiones in vasculis. 417.
Rhön, Phonolithe. 292.
Rhonard, Mundart. 444.
Rhönit. 4113.
Rhythmus, Schallformen. 1394.
Richard, Heilige. 3834.
Richardus Salernitanus. 5097.
Richter u. Master. 2531.
Ricinus communis, Giftigkeit. 4523.
Riedel, F. J. 515.
Riesengebirge, Föhnerscheinungen. 2183.
Riesproblem. 2705.
Riga, Getreideexport. 204.
Rigomerroman. 467.
Rind, Arterien, Histologie. 4635.
— Beckenbänder. 1848.
— Dasselplage. 778.
— Euterentzündungen. 4671.
— Gewöhnung an Tuberkulin. 4607.
— Knochenbrüchigkeit. 2386.
— Leberektasien. 2015.
— Leucocytose. 1211.
— Liegbeule. 878.
— Lungenentzündung. 4517.
— Rhodesian Redwater. 732.
— Schnenscheiden u. Schleimbeutel. 4645.
— Trächtigkeit, Diagnose. 5024.
— Uteruskarunkeln. 4632.
Rinderschläge, schwarzbunte Niederungsrind 2384.
Rindertuberkulose. 830. 863. 1211. 4682.
Rindschädel. 2113.
Rindviehzucht i. Russland. 3992.
Ring, elast. Deformation. 2209.
— mechanischer, Füllgewebe. 898.
RO_2 u. R_2O_5. 3727.
Rochlitz, Klimatologie. 3227.
Rodbertus. 1733. 3989.
Roggenbau, ewiger. 1054.
Röhren, Knotenpunkte. 2757.
Röhrenknochen, Enchondrom. 2076.
Rohrleitungen, Strömungswiderstand d. Gase. 3286.
Rokoch, E. 3551.
Rokoko-Kirchen, Oberbayern. 409.
Rom. 3559.
— Ärztestand. 3774.
— Bundesgenossenpolitik. 1268.
— Einfluss auf german. Kultur. 2830.
— Fasti quaestorum. 3345.
— Frauenfrage. 21.
— Kaiserurkunde. 2408.
— legio XI Claudia. 3780.
— Münzen. 4834.
— Philosophie d. Kaiserzeit. 2866.
— Praefectus urbi. 2466.
— Provinzen beider Spanien. 1273.
— Senat unter Augustus. 2813. 4828.
Roman, G. Freytag. 2931.
— de la belle Hélaine. 445.
Romanisch, Steinplastik. 5082.
— Wortsippe bur (d). 2432.
Romanos. 1279. 1366.
Romantik. 1291. 2897.
— b. Fr. v. Gentz. 1418.
— Politik u. Geschichtsauffassung. 1105.
Romanzen, englische. 3790.
Römer, Leistg. f. Kultur d. Menschheit. 2805.
— studium venandi. 1068.
Römische Funde i. Günzburg. 2404.
Römische Literatur, grammatici Latini. 4177.
— Nachahmer d. Lucrez. 4188.
— Winde. 4185.
Röntgendiagnostik. 770. 1791. 1928. 2621. 4972.
Röntgenstrahlen, Absorption d. Metallbleche. 2208.
Röntgentherapie. 1194. 1787. 4591. 4594.
Roon. 2471.
Rosenkultur, Bulgarien. 1753.
Rosenölindustrie, Bulgarien. 1753.
Roslndon. 2788.
Rossleben, Klosterschule. 3526.
Rostand, E. 2916.
Rostock, Medizin. Fakultät. 4984.
— Realschule. 126.
Rotationsellipsoid. 2177.
Rotationskörper, Torsion. 2211.
Rotationspolarisation, magnetische. 2174.
Rote Kreuz. 4906.
Rothan, Geologie. 1219.
Rotlaufbazillen. 3144.
Rottlerin. 2267.
Rotzkrankheit. 3124.
Rousseau. 3452. 4872.
Rowe, N. 1337.
Rubidium. 2269.
Rückenmark, Compressionsmyelitis. 4967.
— Ganglienzellen. 4608.
— Kerne. 4981.
— Lateralsklerose. 2652.
— Meningo-Myelitis. 2058.
— multiple Sklerose. 1997.
— Myelitis. 245.
— Poliomyelitis. 234. 4043. 4973.

Digitized by Google

Rückenmark, Schussverletzungen. 4551.
— Syringomyelie. 2652. 5003.
— Tabes. 244. 1167. 5015.
— traumat. Erkrankgn. d. untersten Abschnitts. 2103.
Rückenmarksanalgesie. 2676.
Rückenmarksanaesthesie. 2013. 4685.
Rückenmarksblutung. 1177.
Rücklaufdelikt. 2517.
Rücktrittsrecht. 686. 3940.
Rücktrittsvorbehalt, i. Gesetz betr. Abzahlungsgeschäfte. 2561.
Rückwirkung. 167.
Rudolf II., Kaiser. 3040.
Rudolfswert, Staats-Obergymnasium. 2990. 2993.
Ruhestrom d. Froschmuskels. 225.

Rumänien, Pferdezucht. 3998.
Rumänisch, Latein. Wörter i. d. Bauernsprache. 2423.
Rumelische Halbinsel. 3652.
Rumpfkompression. 218.
Ruprecht v. d. Pfalz. 3037.
Russische Sprache u. Literatur, altruss. Übersetzgn. aus d. Polnischen. 1322.
Russland, Baumwollenindustrie. 1730. 3115. 4942.
— Dekabristenaufstand. 1431.
— Kleineisenindustrie. 3116.
— Landschaft, Selbstverwaltung. 4508.
— Rindviehzucht. 3992.
— Staatsschuld. 3982.
Rymer, Th. 2427.

S.

S romanum, Carcinom. 2623.
Saale-Schiffahrt. 200.
Saalfeld, Elektrizitätszerstreuung. 3679.
Saanegebiet, Vergletscherung. 4710.
Saattiefe. 3324.
Saaz, Gymnasium. 3017.
Sabbat. 1360.
Saccharin. 2265.
Saccharopentose. 2334.
Sacharose. 3726.
Sachbeschädigung. 1700.
Sachbehlerei. 4276.
Sachmängel. 2568. 4375.
— s. a. Mängel.
Sachmängelhaftung. 2545. 2554.
Sachniessbraucher. 4306.
Sachsen, Bauernunruhen i. J. 1790. 1437.
— Behördenorganisation. 1813/14. 4265.
— Dissidenten. 4914.
— Gewässer-Recht. 1590.
— Gewerbeverfassung. 4489.
— Innungswesen. 4946.
— Juden i. niedersächs. Städten. 4266.
— Kirchenpatronat. 4275.
— Kursachsen. 518. 1102. 3540.
— Landeskonsistorium. 1645.
— landwirtsch. Genossenschaftswesen. 3593.
— Mädchenschulwesen. 4884.
— Militärgewalt. 209.
— Plastik i. Mittelalter. 2800.
— Verkehrsgeographie. 3349.
Sachsen-Meiningen, Finanzen. 4478.
— Fruchtfolgen. 5087.
Sächsisch-böhm. Erzgebirge. 545.
Sachteile. 4387.
Sachverbindung. 4442.
Sacramentarium Gregorianum. 3437.
Safe-Geschäft. 4412.
Safevertrag. 3910. 4319.
Sairan. 1021.
Sagen. 37. 39. 449. 490. 1318. 1320. 3005. 4221.
Sagenforschung, vergleichende. 3384.

Sajodin. 1768.
Sakralaltertümer. 28.
Salicylsäure. 2295.
Salizin. 1192.
Sallustius. 2838.
Salomonsinseln. 302. 3662.
Salomosage. 490.
Salpetersäure. 4807.
Salzablagerungen, ozeanische. 384. 4152.
Salzburg als geograph. Lehrmittel. 2974.
— Malerei. 2801.
Salze, Abführwirkung. 739.
— anorgan. i. Methylacetat. 2326.
— geschmolzene. 4756.
— salziger Geschmack. 4679.
— Wirkung einiger. 4020.
Salzgemische, spezif. Gewicht. 377.
Salzsäure. 379. 4770.
Samaritanische Gemeine. 1357.
Samenstrang, Torsion. 3644.
Samenverbreitung, endozoische. 1053.
Samland. 2484.
Sammelunternehmen. 1573. 4459. 4917.
Sammelvermögen. 620. 3888. 4447. 4901.
Samoainseln. 3662.
Samoanisch, Pronomina. 59.
Samt- u. Seiden-Industrie, niederrheinische. 4476.
Samuel, Metrisch hrsg. v. Sievers. 65.
Samuel al-Magrebi. 4228.
Samuel ben Moses Ha-ma'arabi. 1360.
Sand, G., 2936.
Sandarakharz. 2371.
Sandkörperchen. 1980.
Sandrart, J. 5084.
St. Gallen, Erbrecht. 3865.
St. Petersburg, Baumwollenindustrie. 1730.
Sanskrit. 488. 3430.
Sao Thomé Angola. 4937.
Sarcey, F. 2900.
Sardinien. 319. 4693.
— Mundarten. 3804.
Sarkokaulon. 2339.

Digitized by Google

Sarkom, Auge. 741.
— Becken. 4971.
— Chorioidea. 235. 1935.
— Genitalien, weibl. 1881.
— Herz. 1169.
— Hypophysis. 2098.
— i. Kindesalter. 1197.
— Knochen. 4659.
— Leber. 1896.
— lipoblastische. 1788.
— Lymphosarkom. 4982.
— Magen. 1896.
— Niere. 3615.
— Ovarium. 1887.
— retroperitoneales. 4988.
— Röntgentherapie. 4594.
— Struma. 1945. 2095.
— Uterus. 3623.
— Uvea. 753.
— Vagina. 1820.
Sarkomatose, Magen. 1774.
— posttraumatische. 729.
Saturn. 3225.
Saturniden. 2708.
Saturntrabanten. 3703.
Sättigungsdruck. 4768.
Satz, Psychologie. 2947.
Satzbilder, Deutsche. 3522.
Satzlehre, lateinische. 20.
Sauerstoff, Bestimmungsmethode. 3262.
— Spektrum. 5071.
Säuger, Munddach. 2157.
Säugetiere, Kehlkopf. 4695.
Säugetierreste aus Torfmooren. 2113.
Säuglingsernährung, München. 1907.
Säuglingsmilch. 1206.
Säuglingsreflex. 4058.
Säuglingssterblichkeit. 237.
— München. 2620.
Säuglingstuberkulose. 4969.
Saugstauung nach Bier. 1780.
Säule, altindische. 411.
Säuren, zweibasische. 2360.
Saxifraga. 4716.
Scapularkrachen. 2101.
Scève, M. 441.
Schachpartie in „Les Echez amoureux. 46.
Schädel, Endotheliome. 1909.
— Rind. 2113.
— Stirnbeinhöhlen-Osteom. 4631.
— Tapir. 919.
Schädeldach, Tuberkulose. 5001.
Schädeldefekte, Plastik. 4627.
— traumatische. 1165.
Schädelknochen, Tuberkulose. 3606.
Schädelmasse u. Kopfmasse. 3129.
Schädelplastik. 2048. 4627.
Schädeltrepanation. 3608.
Schaden, nicht vermögensrechtlicher. 4434.
Schadenersatz aus § 904 B. G. B. 4915.
Schadenersatz, durch Naturalherstellung. 1556.
— wegen Nichterfüllung b. Kauf. 3895.
— b. Verschulden des Beschädigten. 3893. 4448.
— f. Vertragsverletzung. 1583.
Schadensersatzanspruch. 3103.
— d. Besitzers u. d. Eigentümers. 4362.
Schadensersatzpflicht d. Minderjährigen. 2550.
Schal, Nierenerkrankungen. 771.
Schalhausen, Quellen u. Grundwasser. 911.
— Verfassungsgeschichte. 2479.
Schalhaltung, deutsche. 2582.
Schalpocken. 746.
Schalin. 484.
Schakal. 5030.
Schallenergie d. elektr. Funkens. 1243.
Schallformen, rhythmische. 1394.
Schallgeschwindigkeit i. Flüssigkeiten. 2173.
Scharen von ∞^4 Flächen im R_3. 934.
Scharlach. 270. 1823. 1850. 4560.
Schatten. 4132.
Schattenpflanzen. 2723.
Schatz. 621.
Scheck. 1495. 1527.
Scheckverkehr. 4494.
Scheiben, rotierende. 3669.
Scheinabrede. 663.
Scheinerbe. 4459.
Scheinfütterungsversuche. 4584.
Scheinkaufmann. 1467. 3956. 4451.
Scheintod d. Neugeborenen. 2093.
Schenkelhalsfrakturen. 1978. 2670.
Schenker, Gewährleistungspflicht. 588.
Schenkung. 1561.
— gemischte. 2514.
— s. a. negotium mixt. c. donatione.
Schenkungsannahme. 578.
Scheschonk I. 1090.
Scheurl, Ch. 3554.
Schichtenpotential b. Glimmlichtsäulen. 5049.
Schickhardt, H. 3735.
Schiedsspruch. 547.
Schiedsverfahren b. Kollektivstreitigkeiten. 1751.
Schieler, kristalline. 2154.
Schiffahrt, Saale. 200.
— Technik. 2376.
Schiffahrtsabgaben. 1712. 3589.
Schiller. 1480. 3947.
Schiffseigentümer, Pflichten b. Schiffsuntergang. 4296.
Schiffsgläubigerrecht. 4335.
Schiffsgläubigerschalt. 1131.
Schiffshebewerke. 3281.
Schiffsplandrecht. 4424.
Schild b. d. Angelsachsen. 4211.
Schilddrüse, Echinokokkus. 1199.
— Pferd. 1222.
— Hypertrophie. 4008.
— Jodwirkung. 4602.
Schildkröten. 2152. 3665.
Schiller. 1064. 2914.

Digitized by Google

Schiller, aesthet. Abhandlungen. 3532.
— Bühneneinrichtungen d. Dramen. 4853.
— u. d. 1. Dezenn. d. 19. Jhrh. 3396.
— Einzelne u. Masse. 3381.
— u. d. Gegenwart. 414. 2899.
— i. Jhrh. nach s. Tode. 50.
— Das Ideal u. d. Leben. 34.
— Jugenddramen. 4195.
— u. d. Pfalz. 2870.
— Wallensteins Lager. 3517.
— Xenien. 2875.
Schillerfeier. 415. 3328.
Schisma. 3034.
Schlachtfleisch, minderwertiges. 2782.
Schlachtfler-Krankheiten. 2614.
Schlafbewegungen d. Blattorgane. 2145.
Schlafmittel. 253.
Schlagvolumen d. Herzens. 2600.
Schlangengift. 756. 3142.
Schlangenkult. 2482.
Schlegel, Fr. 2897.
Schlegel, Nic. 49.
Schleiermacher. 491. 492. 1408. 2445.
Schleimbeutel. 2072. 4645.
Schleimhäute, Keratingranula. 1900.
Schleimzellen. 315.
Schleppzüge. 3307.
Schlesien, Kriminalität. 3881.
Schleswig-Holstein, Besitzwechsel bei grossen Gütern. 1731.
— Brüdergemeinde. 2480.
Schlossen. 2377.
Schllerbach, Mundart. 1332.
Schlundknochenzähne b. Knochenfischen. 2129.
Schlundkopf, Vögel. 2120.
Schlusslehre d. Aristoteles. 435.
Schlussschein. 4339.
Schmelzflusselektrolyse, Erdalkalichloride. 2369.
Schmelzprozess. 979.
Schmelzwärme. 2349.
Schmid, Seb. 3558.
Schmiedehandwerk, Sprache i. Kr. Olpe. 444.
Schnelldampfer, flüssige Feuerung. 3285.
— Vibration. 3313.
Schnittverletzungen, Abdomen. 1203.
Schokau, Mundart. 469.
Schokolade-Industrie. 1755. 3981.
Scholastik. 1386. 4245. 4875.
— Frühscholastik. 67.
Schondoch. 3791.
Schopenhauer, Erkenntnistheorie. 2453.
— als Logiker. 4878.
— Materie. 1100.
— u. d. Religion. 2448.
— Seelenwanderungslehre. 496.
— u. Selbsterhaltung. 1384.
Schotterlager b. Arnstadt. 306.
Schottisch, Bibelübersetzung. 4224.
— Volksballade. 1081. 4226.
Schrankfach-Geschäft. 4412.
Schraubenregelfläche. 4732.
Schriftform i. bürgerl. Recht. 4308.
Schrimm, Gymnasium. 3534.
Schulaquarien. 3020.
Schulausgaben f. deutschen Unterricht. S. 104 sub Redaktion.
Schulbauten. 93. 116. 121. 124. 3462. 3469. 3472. 3473. 3476. 3478. 3482. 3485. 3489. 3493. 3500. 3512. 3513. 3515. 3516. 3521. 3533.
Schuldbegriff. 162.
Schuldbetreibungsrecht, schweizerisches. 1529.
Schuldenhaftung i. Schweizer ehel. Güterrecht. 187.
Schuldeputation, städtische. 216.
Schuldhinterlegung. 4925.
Schuldner, Haftung f. Dritte. 4298.
— Stellg. b. mehrfach übertrag. Forderung. 4361.
Schuldnerpflicht u. unerlaubte Handlung. 194.
Schuldnerverzug. 3962.
Schuldschein. 651. 1604.
Schuldtilgung durch fremdes Geld. 3888.
Schuldübernahme. 618.
— befreiende. 4293.
— kumulative. 562.
Schuldverschreibung auf d. Inhaber. 3859.
Schuldverschreibungsgläubiger der Hypothekenbanken. 164.
Schuldversprechen. 3870.
Schule u. Alkoholfrage. 125.
— i. Dienste sozialer Erziehung. 3477.
— u. Haus. 2455. 3483.
— höhere, Berechtigungen. 111. 3460.
— — gegenwärt. Stand. 110.
Schüler-Aufführungen. 2966.
Schülerbibliotheken. 3329. 3741. 3744. 3750. 3759.
Schülerexcursionen. 3020. 3475. 3492.
Schülerreisen. 2976. 3484.
Schülerübungen, chemische. 2460.
— pflanzenphysiologische. 3468.
— physikalische. 112. 2984. 3488. 3505.
— physikalisch-chemische. 3505.
Schulfeiern u. Schulreden. 413. 3336. 3338. 3738.
— Direktorial-Antrittsfeiern. 127.
— Einweihungen u. Eröffnungen. 99. 3001. 3462. 3465. 3466. 3479. 3489. 3495. 3500. 3531.
— Entlassungsreden. 3336.
— Grossherz. Friedrich v. Baden †. 3751.
— Jubiläen u. Stiftungsfeiern. 115. 119. 127. 2965. 2972. 2994. 3024. 3026. 3458. 3467. 3473. 3499. 3529. 3534.
— Kaisers Geburtstag. 3331. 3337. 3745. 3749.
— Trauerf. f. Prinz Albrecht. v. Preussen. 3327.
— s. a. Schillerfeier, Abiturienten etc.
Schulgärten. 118.
Schulkinder, geistige Ermüdung. 3999.
Schullektüre. 3496.
— altklassische. 433. 3014. 3506.
— lateinische. 3481.
Schulordnung, kursächsische. 518.
Schulpatronat i. Württemberg. 168.

Digitized by Google

Schulprüfungen, öffentliche. 2967.
Schuiter, Luxation. 223. 1819. 3627. 4603.
Schulturnen. 2973.
Schulwesen, Deutsche Ordensland. 4250.
— Griechenland. 3829.
— Grossbritannien. 96.
— Oberrealschule Bremen. 2961.
— Serbien. 4249.
— Württemberg. 3514.
— s. a. Mädchenschulwesen, Volksschulwesen etc.
Schupp, J. B. 2904.
Schussverletzungen, Auge. 2634.
— Wirbelsäule u. Rückenmark. 4551.
Schüttelbewegung d. Kopfes b. Hysterie. 764.
Schutzgesetz i. § 823 Abs. 2. 4282.
Schutzzollbewegung. 215.
Schwaben, Junghegeltum u. Pietismus. 2452.
— Lettenkohle u. Keuper. 2166.
— Pfründengeschichte. 4261.
— Pleurotomarien d. Jura. 3177.
— Steinplastik. 5082.
Schwälmerland. 1228.
Schwangerschaft i. d. altfrz. Literatur. 2426.
— Bluterkrankungen. 2673.
— Dilatation d. collum uteri. 4634.
— b. Duplicität d. Uterus. 2028.
— Einfluss d. Träume. 4034.
— extrauterine. 1963. 2040. 3132. 4585. 4587.
— Hyperemesis. 265.
— u. Ileus. 5023.
— interstitielle. 2613. 2660.
— u. Kehlkopftuberkulose. 1166.
— u. nervöse Erkrankungen. 3127.
— u. Pyelonephritis. 4520. 4993.
— i. rudiment. Nebenhorn. 1889.
— Tuben-Sch. 4677.
— u. Tuberkulose. 2665.
— u. Tumoren. 4557.
— u. Uteruscarcinom. 4599. 4975.
— u. Uterusmyom. 870. 1851.
— Uterus-Senkung. 1913.
Schwangerschaftsniere. 4538.
Schwangerschaftsoedeme. 2009.
Schwarzenberg. 2462.
Schwarzwald. 896.
Schweden, geograph. Beschaffenheit u. Siedelungen. 2483.
— Handelsbeziehgn. m. Deutschland. 705.
Schwefelammonium. 2250.
Schwefelblei. 2325.
Schwefelsäure. 974. 2214. 2218. 2307. 4744. 4775. 5068.
Schwefelsäurekontaktprozess. 3257.
Schwefelsäureprozess. 3277.
Schwefelsesquioxyd. 4804.
Schwefelstickstoff. 2331.
Schwefelverbindungen, aromatische. 2783.
Schwefelwasserstoff. 2324. 4158.
Schweflige Säure. 969.
Schweidnitz, Fürstentum. 1444.
Schweidnitz, Gymnasium. 4881.
Schwein, Fütterung u. Fleischverhältnisse. 5091. 5092.
— Hydronephrose. 800.
— Knochen u. Muskeln. 2160.
— Mercurialismus. 832.
— Nierenadenom. 781.
— pathogene Mikroorganismen. 4670.
— Rotlaufbazillen. 3144.
— Tuberkulose. 4682.
Schweinepestbazillen. 4046.
Schweineseuchebakterien. 1930. 4564.
Schweinezucht, Deutsche. 3971.
Schweinfurt u. Würzburg i. 30jähr. Krieg. 4257.
Schweiz, Aktiengesellschaften. 699.
— Alkoholgesetzgebung. 707.
— eheliches Güterrecht. 187.
— Eisenbahnwesen. 611. 4933.
— Elektrotechnik. 695.
— Gregorian. Kalender. 3704.
— Hydracarinen. 4116.
— Kartographie. 3558.
— Lied i. 18./19. Jhrh. 4209.
— Mineralquellen. 1037.
— i. Urteil Reisender. 2476.
— Schuldbetreibungsrecht. 1529.
— Staatsaufsicht über privates Versicherungswesen. 3995.
— Viehversicherung. 692.
Schwellenempfindlichkeit b. Dunkeladaptat. 3147.
Schweriner Fälschungen. 3843.
Schwermetalle u. Essigsäure i. Gefässen. 4952.
— Zusätze zu geschmolzenen. 377.
Schwermetallsalze. 875.
Schwingungen i. widerstehend. Mittel. 2212.
— s. a. elektr. Schwingungen.
Schwingungserzeugung. 932.
Scirrhus, Magen. 4021.
Scorbut. 1814. 4686.
Scrotalplastik. 1797.
Sectio Caesarea. 2089.
— in moribunda. 3646.
Seelorschung u. Klimatologie. 3674.
Seehöhen, grosse, Lichtintensitäten. 2203.
Seekrieg, Durchsuchungsrecht. 4322.
Seelenlehre b. Augustinus. 3824.
Seelenwanderungslehre. 496.
Seeschiffahrt. 2376.
Sehnenluxation. 2036.
Sehnenplastik. 251.
Sehnenscheiden b. Rind. 4645.
Sehnenscheidenentzündung. 2056.
Sehnenzerreissung. 763.
Sehschärfe. 1919.
Sehstörungen nach Blutverlust. 1996.
Seidengewerbe i. Köln. 1158.
Seidenindustrie, niederrheinische. 4476.
Seismische Registrierungen. 329.
Seitenstetten, geograph. Kabinett. 3755.
Sekundärstrahlung, Radium. 2172.

Digitized by Google

Selachier, Copulationsorgane. 4100.
Selbstabschluss. 2566.
Selbsterhaltung. 1384.
Selbstbilleverkauf. 1112. 4342.
Selbstinduktion v. Solenoiden. 3186.
— v. Spulen. 3302 4739.
Selbstkontrahieren. 3085.
Selbstkostenberechnung i. industr. Betrieben. 693.
Selbstliebe. 3739.
Selbstmord. 3921. 4353.
— durch Erdrosselung. 4581.
Selen. 1002.
Selenige Säure. 996.
Selenograph. Koordinaten. 337.
Selenoxalsäure. 2367.
Selfaktor. 3287.
Seltene Erden. 383. 1003.
Selter, Korallenoolith u. Kimmeridge. 2729.
Semicarbazid. 2272.
Semiplacenta v. Dicotyles. 4540.
— materna b. Rind. 4632.
Semitisch, Salomosage. 490.
Semler. 70.
Semmering, Pass. 149.
Senat z. Z. des Augustus. 2813. 4828.
Seneca philosophus. 4181. 4183.
Seneca rhetor. 4183.
Seneca tragicus. 2854.
Senföl, aus Raps. 2785.
Sensibilitätsuntersuchung, elektrische. 2648.
Sententiae divinitatis. 4234.
Separatio perpetua. 2552.
Sepsis, puerperale. 2079.
Septicopyaemie. 3607.
Septuagintastudien. 2943.
Septum atriorum, variköse Geschwülste. 2084.
Septum cordis, Defekte. 4038.
Serbien, Ertragssteuersystem. 4495.
— Schulwesen. 4249.
Serin. 1249.
Serpentin. 5037.
Sertorius, bellum Sertorianum. 2416.
Serum, Antistreptokokken-S. 2079.
— Aetherextrakt. 1777.
— Hundestaupe. 3146.
— Tiersera, Biologie. 2004.
Serumtherapie b. Diphterie u. Scharlach. 1850.
— b. Tetanus. 1845.
Servituten. 3080. 3105.
— perpetua causa. 595.
Sesquiterpene. 4769.
Seupel, J. A. 1060.
Severus Alexander. 2417.
Sexta, Erfahrungen. 3519.
Sexuelle Aufklärung. S. 104 sub Redaktion.
Sexuelle Paedagogik. 129.
Sexuelle Perversionen. 1866.
Siorza, Caterina. 3320.
Shadwell. 1313.
Shakespeare, absolute Infinitiv. 3801.
Shakespeare, u. Fletcher. 47.
— u. Hebbel. 3781.
— Hendiadyoin u. Hendiatrion. 3802.
— Romeo u. Julia. 2933. 3786.
— Sage von Heinrich V. 1318.
— Taming of the Shrew. 47.
— Titus Andronicus. 4190.
— Vergleich. 2428.
Shelley. 46. 1287.
Shenstone, W. 4197.
Sibirien, Butterproduktion. 204.
— Echinodermen. 2711.
Sicherheit, Verfall i. Strafprozess. 165.
Sicherheitsleistung d. Ehemannes. 682.
Sicherungsgeschäft, fiduziarisches. 4396.
Sicherungshypothek. 3096.
Sichtbarmachung d. Bewegung mikroskop. kleinster Teilchen. 355.
Siderosis bulbi. 1196.
— Leber. 3134.
Siebenbürgen. 3045.
Siebenjährige Krieg. 1419. 3028.
Siegerland. 702. 3761. 4273.
Sifnos, Kykladen. 2715.
Sigmund, König. 531 3035. 3037.
Sigmund, Erzherzog v. Oesterreich. 136.
Silber. 2229. 2237.
— dimorphe Sulfate. 1252.
Silberdrahtnaht b. Patellarfrakturen. 1770.
Silbernitrat. 3260.
Silicium. 2368. 3255.
Siliciumverbindungen, organische. 4171.
Silikatbildung i. antik. Mörteln. 4153.
Silikate. 2786. 3268.
Silikatschmelzen. 2257. 2764.
Simmern, Landwirtschaft. 4945.
Simplonbahn. 4497.
Simpsonsche Regel. 3670.
Simulation b. traumat. Neurose. 219.
Sinus-Thrombose. 1823. 2023. 2068. 5016.
Sittlichkeit, griechische. 3353.
Situs inversus. 1949.
Sitzungsperioden. 199.
Sizilien, Chronik. 3348.
Skärenküste, südfinnische. 3350.
Sklaven, Loskauf. 188.
Sklavenhandel. 614. 3915.
Sklavennamen, griechische. 2833.
Sklera, perforier. Verletzungen. 1786.
Sklerodermie. 4962.
Sklerose, multiple. 1997.
Skoliosis ischiadica. 1892.
Skovgaard. 31.
Smirgel. 904.
Sociétés anonymes. 3866.
Sokotra, Lepidopteren. 2720.
— Orthopteren. 3658.
Sokrates. 1270. 4837.
Solanaceenfrüchte. 2130.
Solanum, Epidermiszellen. 2147.

Digitized by Google

Solenoid. 3186.
Sommerfrischen, Thüringer Wald. 4483.
Sondernachfolge. 4343.
Sonne, Bestrahlung d. Erde. 341.
— Radiction. 330.
— Rotation. 332.
— seltene Erden. 383.
Sonnenlehre, J. v. 706.
Sonnenfinsternis. 364.
Sonnenstrahlung, Absorption i. Wasser. 5052.
— Reflexion an Wasserflächen. 5053.
Sooden a. d. Werra. 3835.
Soranjee. 5073.
Sorau, Gymnasium. 3464.
Soumet, A. 3788.
Sozialdemokratie, Parteiprogramm. 3987.
Soziale Frage b. Rodbertus. 3989.
Sozialgesetzgebung, deutsche. 4908.
Sozialpaedagogik. 1377.
Sozialphilosophie, griechische. 2639.
— Hegel. 1097.
Soziologie b. Kant. 1401.
Sozojodol-Hydrargyrum. 4511.
Spanien, entomolog. Studienreise. 912.
— römische Provinzen. 1273.
— Verlassungsgeschichte. 203.
— Währung. 1720.
Spanische Sprache u. Literatur, Amor u. Psyche. 1340.
Spannungen, kritische i. festen Körpern 3695.
Spannungskräfte i. elast. Körpern. 335.
Spannungszustand v. Drahtseilen. 402.
Spar- u. Leihkasse f. d. Hohenzollernschen Lande. 4936.
Sparkassenbuch. 1674. 3959. 4330.
Sparkassenwesen, deutsches. 1717.
Spasmen, postoperative bei Hunden. 3647.
Spasmophile Diathese. 3135.
Spasmotin. 3604.
Spätblutungen, Wochenbett. 4672.
Spätmeningitis. 1927.
Speditionsvertrag. 3110.
Speicheldrüsen, Lues. 3642.
Speichelkörperchen. 4970.
Speichelsteine. 4593.
Speier, Domkapitel. 4886.
— Offizialatsgericht. 1618.
Spektrallinien, Verschiebung. 333.
Spektrum, Alkalien. 4723.
— aromatische Verbindungen. 4753.
— Baryum. 4127.
— Calciumchlorid. 4736.
— Chrom. 2767.
— Cer. 931.
— Eisen. 2767.
— Eisenbogen. 1237.
— Gold. 2767.
— Kupfer. 2767.
— Metallsalze. 2167.
— Sauerstoff. 5071.
Spektrum, Stickoxyde. 3731.
— ultrarotes. 4118.
Spencer. 512. 1400. 3823.
Spenser. 474. 2880.
Spermatogenese b. Ascaris megalocephala. 4706.
— v. Dytiscus. 2122.
— Hydrometra. 929.
— Laubmoose. 890.
— v. Locusta viridiss. 2717.
— v. Plagiostoma Gir. 2728.
— Planarien. 4714.
Spezifikant, bösgläubiger. 1657.
Spezifisches Gewicht v. Salzgemischen. 377.
Spezifische Volumen. 4768.
Spezifische Wärme. 2185. 2349. 2768. 3211. 3217. 5050.
Sphaeriten. 3172.
Sphingiden. 2708.
Sphygmograph. 1989.
Spiegelung e. unendl. Ebene. 958.
Spina bifida. 1782.
— ventosa. 2633.
Spinalparalyse. 4600.
Spinnverfahren u. Haarlänge b. Kammgarn. 3289.
Spinoza. 3441.
Spiralfrakturen. 1940.
Spiritusgewerbe i. Deutschland. 4509.
Spirochaeta pallida. 1970.
Spittler L. Th. 4891.
Spitzenentladungen. 358. 2200.
Spondylitis, traumatische. 827.
Sporenresistenz. 243.
Sprachen, alte, Formenlehre. 2640.
Sprachgebrauch, wissenschaftlicher. 1392.
Sprachstörungen nach Unfällen. 4959.
Sprachtheorie, Hamann. 87.
Sprachunterricht, Englisch als erste Fremdsprache. 3525.
— neuere Sprachen. 91.
Sprichwort b. Gower. 1345.
Spulen. 3733.
— Selbstinduktion. 3302. 4739.
Squarehead-Winterweizen. 5090.
Staat u. Kirche. 2473. 3120.
— Recht an öffentl. Flüssen. 3902.
— Stellg. d. Urchristentums. 1094.
— Verwaltungsvermögen. 3853.
Staatsangehörigkeit. 1649. 3572. 3984.
Staatsanschauung i. XIX. Jahrh. 3588.
Staatsanwaltschaft u. Privatklageverfahren. 2490.
Staatsbeamtenrecht, hessisches. 4465.
Staatslehre d. Physiokraten. 1716.
Staatsservituten. 1658.
Stab, Knickfestigkeit. 3734.
— Torsion. 3707.
Stade, Landwirtschaft. 3586.
Staden, Joh. 3323.
Städteordnungen, preussische. 2526.
Städteverfassung. 3839.

Digitized by Google

Städtischer Verkehr. 208.
Stahl. 4737.
Stahlwerksverband. 1764.
Stammeinlage bei G. m. b. H. 1481.
Stannisulfat. 2293.
Star. 2618. 4073. 4526. 4611. 4667.
Stargard i P., Gymnasium. 3498.
Staroperationen. 738.
Starrer Körper, plötzl. Fixierung. 2193.
Statische Berechnung b. landwirtsch. Betrieben. 2387.
Statius. 2866. 3773.
Statolithenhypothese. 4692.
Staub von Eisenbahnwagen. 1874.
Staudtscher Fundamentalsatz 352.
Staupe. 807.
Stauungsblutungen. 218.
Stauungshyperämie. 814. 1780. 1929. 2639. 2683.
Stauungsleber. 4641.
Steifigkeit, Wirbelsäule u. Gelenke. 3643.
Steinbarth, G. S. 4876.
Steinlurth. 135.
Steingutindustrie. 2578.
Steinkohlen, Verbrennungswärme u. Zusammensetzung. 398.
Steinkohlenmulde, Waldenburger. 2112.
Steinkohlenstickstoff-Verbindungen. 3711.
Steisslage. 2066.
Stellvertreter. 2513. 3085.
Stellvertretung i. Besitzerwerb. 1546.
Stendal. 77.
Stengel v. Alpenpflanzen. 2709.
— b. Kompositen. 1223.
Stephanoceras. 2140.
Stephanotis floribunda. 4719.
Sterblichkeit b. Lues u. Tuberkulose. 4515.
— rachitischer Kinder. 774.
— Säuglinge. 237.
Stereoisomerie b. Hydrazonen der Glyoxylsäure. 3709.
Sterische Hinderung. 4146. 4787.
Sternalwinkel b. Tuberkulose. 2020.
Sterne u. Heine. 1342.
Sterne u. Raum. 3676.
— veränderliche. 3205.
Stethographie b. Lungentuberkulose. 226.
Steuergesetz, österreichisches. 2792.
Steuerpflicht, sittl. Grundsätze. 4869.
Steuerreform i. Nassau. 2583.
Stichverletzungen. Abdomen. 1203.
Stickoxyd. 2306. 3731. 4755.
Stickstoff i. Ammoniumsalzen. 2253.
— Oxydation. 3244.
Stickstoffbindung durch Hyphomyceten. 4094.
Stieldrehung b. Uterusmyom. 1776.
Stieltorsion b. Ovarialtumoren. 5010.
Stilter, freiherrl. am Niederrhein. 1438.
Stiftungen. 1537.
— konfession. beschränkte i. Baden. 4344.
Stilbazole. 997.
Stilben. 5065.
Stilbenderivate. 2330.
Stillen b. Infektionskrankheiten. 2035.
Stillungsfähigkeit. 4074.
Stilpsychologie. 3825.
Stirnbeinhöhle, Osteom. 1928. 4631.
Stockwerkseigentum. 2559.
Stoffwechsel, Arsen-Einfluss. 248.
— Eiweiss. 4558.
— b. Gicht. 2071.
— Physiologie. 5000.
— b. progress. Paralyse. 4035.
Stomatitis mercurialis. 819.
Strabismus convergens. 740.
— divergens. 1837.
Strabo. 416. 3775.
Strafantrag, Zurücknahme. 2509.
Strafe u. sichernde Massnahmen. 2491.
Strafgesetzbuch, § 11. 1762.
— §§ 133, 136, 137. 3061.
— § 139. 1522. 2494.
— §§ 166, 167. 4449.
— § 170. 3861.
— § 181. 2516.
— § 182. 3885.
— § 259. 4276.
— §§ 263, 246. 606.
— § 270. 3852.
Strafgesetze, Subsidiarität. 1530.
Strafprozessordnung, § 417. 2490.
— § 428. 4295.
Strafrecht des Allgem. pr. Landrechts. 4433.
Strafrechtsreform u. Strafzwecke. 607.
Strafurteil, Nichtigkeit. 3569.
Strafvertrag i. B. G. B. 4292.
Strafvollzug. 1679.
Strafzumessung, Gleichmässigkeit. 3111.
Strahlen, elektromagnetische. 953.
— Radium. 2172.
— ultrarote u. ultraviolette. 3222.
— unsichtbare u. Lichtenbergsche Figuren. 3701.
— s. a. Kanalstrahlen, Röntgenstrahlen, Kathodenstrahlen etc.
Strahlungen i. elektromagnet. Feldern. 342.
Strassenbahnen, Düsseldorf. 3592.
Strassenbahngesellschaften. 3106.
Strassenbahngleise. 5078.
Stratameter. 405.
Strauss, Lunge. 4715.
Streptokokken. 913. 2055.
— Serumtherapie. 2079.
Streptokokkeninfektion, experimentelle. 2005.
Striges. 2142.
Strigiformes. 4092.
Stroboskopische Erscheinungen. 1385.
Strömungswiderstand v. Gasen. 3286.
Stromunterbrecher, elektrolyt. 2750.
Stromversetzungen i. Indischen Ozean. 4272.
Strontium. 2311.
Strophantin-Böhringer. 4086.

Digitized by Google

Strube, D. G. 4270.
Struma, intrathoracische. 876.
— mit Kautschukcolloid. 879.
— Kropfherz. 2054.
— Lymphdrüsenmetastasen. 2069.
— sarcomatosa. 1945. 2095.
Strümpell, L. 511.
Studentenabenteuer, mhd. Novelle. 1338.
Sturm u. Drang, dramaturg. Probleme. 1319.
Sturzgeburt. 1921.
Stuttgart, Buchhandel. 4480.
— Krankenkassenwesen. 4500.
Suahell. 1355.
Sublimatinjektionen b. Milzbrand u. Geflügelcholera. 776.
Sublimat-Intoxikation. 1902.
Submerse Kultur. 3655.
Subrogation. 4301.
Substantivflexion. 33.
Substitutionen, lineare. 4735.
Südafrika, Temperaturverhältnisse. 3180.
Sudan. 307. 4720.
Süddeutschland, rechtsrheinisches. 544.
Südwestafrika, Syphilis d. Eingebornen. 4649.
Sühneversuchsvorschrift. 159.
Suidas. 4179.
Sulfate. 2293.
— Tensionsbestimmung. 3257.
Sulfatreduzierende Bakterien. 2324.
Sulfinbasen, aromatische. 2780.
Sulfine, aromatische. 5059.
Sulfomolybdate. 2269.
Sulzbach. 896.
Sumatra, Ornithologie. 917.
Sumpfpflanzen, Früchte u. Samen. 2143.
Sünde d. Nächsten, Mitwirkung. 494.
Sunna. 1358.
Superposition. 3195.
Suprarenin. 1904.
Sus scrofa ferus. 2160.
Süssholz. 4749.
Swakopmund. 3192.
Sydgwick. 512.
Symbiose. 2700.
Symphyse, Tuberkulose. 285.
Syndaktylie. 3624.
Synchytrium. 4110.
Synecdoche b. Martial. 3778.
Synergiden d. Angiospermen. 2118.
Syr Gawayn. 4218.
Syra, Kykladen. 2715.
Syrien. 1349.
Syringomyelie. 2652. 5003.
Systeme, besondere. 3680.
— bewegte. 3677.
— ebene u. räumliche. 1242.
— elektrische. 3195.
— gekoppelte. 973.
— nicht holonomes. 3671.
— lineare. 347. 957.

T.

Tabakamblyopie. 2074.
Tabakrauch. 281.
Tabaksaft, Vergiftung. 3125.
Tabaksteuer. 1159.
Tabes infantilis. 1859.
— Pseudotabes arsenicalis. 4592.
Tabes dorsalis, Formes frustes. 5015.
— Knochenbrüche. 1167.
— traumatische. 244.
Tachycardie, tuberkulöse. 1171.
Tacitus. 2814. 2818.
Tafelmalerei. 2389.
Tagebuch, Hamburger, von 1813/14. 3537.
Taillanine. 4580.
Tangente i. Bogenendpunkt e. eben. Kurve. 2189.
Tantalate. 2347.
Tapirus americus. 919.
Tarifverträge. 573. 4410.
Tastsinn. 3820.
Täter, vorsätzlicher. 4409.
Täterschaft, mittelbare. 1511. 1623.
Taube als Testobjekt f. Geflügelcholeraimmunserum. 1803.
Taubstummheit. 1805.
Tausch. 2570.
Täuschung, arglistige. 1471.
Tautomerie cyclischer Monoketone. 3719.
Technik, Fortschritte u. seelische Gesundheit. 502.
— Privatbeamte. 1735.
— i. d. Seeschiffahrt. 2376.
Teeröle. 3304.
Teiler v. Formen. 4121.
Teilnahme u. Rücktritt vom Versuch. 1469.
Teilung, elterliche. 3576.
Telegraphie, Funken-T. 3190. 3681.
Teleosteer. 900.
Telephon. 3931. 4407. 4904.
Tellurige Säure. 2279.
Temperatur u. Druck. 2738.
— u. radioaktive Umwandlungen. 4122.
— u. spezif. Wärme. 2185.
Temperaturmessung, Methoden. 4795.
Temperaturschwankungen i. Wolfgangsee. 4727.
Temperaturtopographie. 709. 4997.
Tendovaginitis crepitans. 282. 2056.
Teplitz-Schönau, Sammlg. Eydam d. Obergymnas. 2987.
Teratom, Ovarium 1916. 4638.
— retroperitoneales. 850. 5018.
Terentius. 4180.
Termingeschäfte. 4452.
Terminhandel. 3298.
Terpenkörper. 1013.

Digitized by Google

Tertiärbecken v. Wien. 2131.
Tertiärbutylhydrazin. 2373.
Teslapol. 4130.
Testament, altes, ältere Bücher. 1351.
— — Literarkritik. 3809.
— — Unterwelt u. Unsterblichkeit. 4232.
— — vorexil. Literatur. 1352.
— neues, Einleitgswissenschaft. 491.
— s. a. Bibel.
Testament, Anfechtung. 2493.
— gegenseitiges. 605.
— gemeinschaftl., Widerruf. 3919.
Testamentsvollstrecker. 1541. 3876. 4431.
Testamentsvollstreckung, verwaltende. 171.
Tetanie. 748. 782.
Tetanoid. 748.
Tetanus. 748. 1845.
— Herz. 4542.
Tetanus-Antitoxin. 2037.
Tetanusinfektion experimentelle. 2005.
Tetraaethylthionin. 1022.
Tetrachlorcamphidin. 2372.
Tetrahydrochinolin. 2348.
Tetramethyl-m-Diaminobenzaldehyd. 4743.
Tetramethyl-m-Phenylendiamin. 4743.
Tetraphenylallen. 2362.
Teufel. 3434.
Textilzölle. 1723.
Thackeray, W. M. 1288. 2934.
Thalassicolliden. 4103.
Thallium. 4806.
Theaterbillet. 1128.
Theatergewerbepolizei. 4471.
Theaterzensur. 1526.
Thebain. 4766.
Thebaner, Gefechte. 2864.
Theben, Hypoplakische. 2856.
Thebenin. 4766.
Thebenol. 4766.
Themistius. 1272.
Theobromin, Pseudo-Th. 2784.
Theoduliana. 2844.
Theokrit. 4176.
Theologie. Univ. Giessen. 100.
Theologische Fakultäten. 3120.
— Tübingen. 3486.
Thermische Reize u. Blutverteilung. 815.
Thessalonicherbriefe. 74. 3436.
Thetalunktionen. 5054.
Thiobenzoesäuren. 4167.
Thiobisacetessigester. 2270.
Thiooxalsäure. 2367.
Thiophenol. 1044.
Thiopyrrolidon. 2297.
Thiosinamin. 860.
Thiurete. 2790. 2791.
Thomas-Apostellegenden. 56.
Thomasin von Circlaria. 1330.
Thomasius, Chr. 4384.
Thomasmehl. 2294.
Thorax, Pantograph-Studie. 2092.
— Trichterbrust. 2605.
Thrombose, Arter. fossae Sylvii. 2064.
— Arteria iliaca. 3607.
— Gehirnsinus. 1823. 2023. 2068. 5016.
— Pfortader. 1910. 4955.
— i. Wochenbett. 813.
Thucydides. 2838.
Thüringer Wald, Kleiner. 4718.
— Sommerfrischen. 4483.
Thurn u. Taxis, Postwesen. 4484.
Thymus. 1886.
— u. Basedowsche Krankheit. 4648.
Tibetisch. 3806.
Tibia, Frakturen. 858.
— Osteochondrom. 1872.
Tieck. 4219.
Tiefbohrlöcher. 404.
Tierhaltung. 160. 1515.
Tierhalter. 1552.
— Haftung. 1512. 1639.
Tiermetaphern i. frz. Gewerbe. 2893.
Tierpsyche. 509.
Tiersera, Biologie. 2004.
Tignum iunctum. 1524.
Tirol unter Ludwig V. 1420.
— Mineralquellen. 4139.
Tischbein, W. 4823.
Titan, Saturntrabant. 3703.
Titanit. 3710.
Titonsulfat. 2293.
Tituli urbani. 9.
Toblt. 1353.
Todeserklärung u. Ehe. 4289.
— falsche. 1152. 1617. 4385.
— u. Wiederverheiratung. 639. 1596. 1689.
Todesursachen d. Kinder intra partum. 4070.
— Kinderspital Zürich. 1943.
Tollwutkörperchen, Negrische. 4072.
o-Toluchinolin. 2345.
o-Toluol-Azo-m-Toluol. 1023.
m-Toluylsäure. 2281.
Tolylarsenverbindungen. 4784.
p-Tolylmethyl-3-pyrazolon. 993.
o-Tolypyrazole. 3718.
Tolypyrinchloride. 1044.
Ton, Bunzlauer. 2379.
Tonhöhen. 366.
Tonkunst-Werke i. Reichsges. v. 19. VI. 1901 3566.
Tonsetzer, Genossenschaft Deutscher. 2399.
Tonsille, Involution. 853.
Topographische Aufnahmen, Fehlerflächen. 1236.
Torfmoore, Säugetierreste. 2113.
Torsionsmodul v. Stäben 3707.
Torulaceen 3712.
Totalstar. 4611.
Totentänze. 3726.
Tourville, Graf. 3539.
Toxolecithide. 3142.

Digitized by Google

Trachea, Ventilation. 769.
Tracheen b. Ephemeriden. 2111.
Trächtigkeit d. Rindes. 5024.
Träger, Durchbiegung. 3294.
— Einflusslinien. 3308.
— Nebenspannungen. 3299.
Tragezeit d. Haustiere. 3171.
Tragiques, Source des. 3403.
Tragödie d. V. Jahrh. 3365.
Tränenschlauchatresie. 4519.
Transformation, inverse i. d. Ebene. 344.
Transformationsgruppen, projektive. 4734.
Transplantation, Haut. 1985.
Transversa d. Beckeneingangs. 4661.
Trass. 323.
Traubenzucker. 385. 3612.
Trauma u. Amnesie. 2007.
— Auge. 1925.
— Bauch. 4541.
— u. Chorioidealsarkom. 235.
— Epiphysenlösung am Radius. 4689.
— u. Exophthalmus. 2616.
— u. Hodencarcinom. 3625.
— u. Hydronephrosen-Ruptur. 824.
— u. Iriscyste. 1201.
— u. Leukämie. 271.
— u. Magenerkrankungen. 4990.
— u. Nervenkrankheiten. 1176.
— u. Neurosen. 219. 4531.
— u. Poliomyelitis ant. 4043.
— u. Rückenmarkserkrankungen. 2103.
— u. Sarkomatose. 729.
— Schädeldefekte. 1165.
— u. Schädel-Endotheliome. 1909.
— u. Spätmeningitis. 1927.
— u. Spondylitis. 827.
— u. Tabes dors. 244.
— u. Trommelfellruptur. 727.
— u. Wirbeltuberkulose. 1185.
— u. Zwerchfellverletzungen. 232.
Träume u. Schwangerschaft. 4034.
Trauung, kirchliche. 4403.
Treibmethode f. Pflanzen. 5034.
Trennung von Tisch u. Bett. 3880.
Trepanation. 3608.
Treu u. Glauben. 4435.
Triaspflanzen, Kotciny. 914.
Trichinenkrankheit b. Hund. 1828.
Trichloraldehyd-Trichlorpseudobutylalkohol. 253.
Trichterbrust. 2605.
Trient, Konzil. 140.
Trier, Domkapitel. 1410.
— Kurtrier. 144.
Triest, Golf. 906.
Trigonometrie i. Unterricht. 3520.
Trihalogenchromsalze. 401.
Triketone. 2266.
3, 4, 8-Trimethyloxyphenanthren. 2231.
Trinil-Expedition. 3651.
Trinksitten d. Angelsachsen. 523.
Triose. 3269.
Trioxyflavonol. 2224.
Triphenylmethanderivate. 966.
Triphenylnaphtylmethan. 4783.
Trödelvertrag. 4472.
Troja, Dares u. Dictys. 2817.
Trommelfell, Ruptur. 727.
Tropacocain. 720. 833.
Tropeine. 2328.
Tropfen, Form u. Stabilität. 2759.
Trottoirbeiträge. 3862.
Troxler, P. V. J. 4237.
Trypsinbestimmung. 798.
Trypsinlibrinpeptone. 2273.
Tryptophan. 990.
Tube, Torsion. 4677.
Tubencysten. 2661.
Tubenschwangerschaft. 1164. 1963. 4677.
Tuberkelbazillen. 744. 863. 2064. 2691. 4013.
Tuberkulin. 4607. 4642.
Tuberkulose, Allgemein-T. 1934.
— Ansteckung. 792.
— Anzeigepflicht. 1809.
— Biersche Behandlung. 1929.
— Bronchialdrüsen. 4625.
— Darm. 2088. 2586.
— Entstehung vom Darm aus. 3621.
— Gallenblase. 1934.
— u. Gallengangcarcinom 4954.
— Gehirnarterienthrombose 2064.
— Gelenke. 3637.
— heredit. Belastung. 2698.
— Herz. 1934. 5004.
— i. Kindesalter. 278. 1172.
— Larynx. 1166.
— Leber. 4966.
— Lungen. 226. 249. 1801. 1848. 1962. 2020. 2083. 3128.
— Lymphdrüsen. 724.
— Mamma. 3599.
— Meningitis. 760. 836. 3141.
— miliare. 2099. 5004.
— Nephritis bei T. 1986.
— Ovarium. 809.
— Peritoneum. 1787. 1808. 2029. 2073. 4013. 4628.
— Pseudoleukämie. 1175.
— Rinder-T. 830. 863. 1211. 4682.
— Säuglings-T. 4969.
— Schädelknochen. 3606. 5001.
— b. Schlachttieren. 2691.
— u. Schwangerschaft. 1166. 2665.
— Schwein. 4682.
— Sterblichkeit. 4515.
— Symphyse. 285.
— Tachycardie. 1171.
— Unterkiefer 3148.
— urogenitale. 3619.
— Wirbel. 1185.
— Zentralnervensystem. 4682.

Digitized by Google

Tübingen, arab. Handschriften d. Univers.-Bibl. 3757.
— theolog. Fakultät. 3486.
Tumoren, melanotische. 5013.
— multiple primäre. 1810. 5009.
Tunnelbauten. 1049.
Turbinen. 4819.
Turbinenräder. 5077.
Turbo-Pumpen 406.
Turbulenzerscheinungen b. Luftausfluss a. Kapillaren. 4133.
Turgordruck. 2712.
Türkei, Kapitulationen. 1415.
Türkenkrieg. 1104.
Türkenpredigten, Joh. Fabri. 3032.
Turkestan, Meteorologie. 3672.
Turnen in d. Schule. 2973.
Turnspiele. 101.
Typhus abdominalis. 2082. 2104. 3594. 4050. 4616. 4630.
— exanthematicus. 2643.
— Mäusetyphus. 4606.
Typhusbakterien. 1877. 4999.
Typhus-Coli-Gruppe. 2614. 4606
Typhuspsychosen. 2625.

U.

Überbein, Pferd. 4623.
Überdruckapparat. 2590.
Überlandwehre. 3278.
Übergangsgebirge b. Baden-Baden. 896.
Übermittelung, unrichtige. 600. 1681. 4325.
Überpfändung. 1553.
Überschweleisäure. 3264.
Uganda. 307. 4720.
Uhland. 3411. 4846.
Ukalegon. 14.
Ulcus duodeni. 885.
— jejuni. 4066.
— molle. 2656.
— ventriculi. 885. 1861. 4978. 5020.
Ulna, Fraktur. 8003.
Ulrich von Singenberg. 4855.
Ultimum moriens d. Herzens. 2645.
Ultramarinblau. 1005.
Ultramikroskopische Beobachtungen. 2775.
Ultrarot. 3222.
Ultraviolett. 3222.
Ulva. 5038.
Umlagerung, Beckmannsche. 4747.
Umlagerungsgeschwindigkeit desmotroper Formen. 2225.
Unendlichkeitsbegriff. 1095.
Unfälle durch elektr. Entladungen. 4056.
— u. Sprachstörungen. 4959.
Unfallversicherung. 3095.
Ungarn, Industrieförderung, staatl. 4488.
Ungulaten. 3133.
Universalanspruch, erbschaftlicher. 584.
Universalidelkommmiss. 1153.
Universitätswesen, Medizin. Fakultät Rostock. 4984.
— Theolog. Fakultäten. 3120.
— u. Trientiner Konzil. 140.
Universitätsverfassung. 4251.
Unkräuter, Verbreitg. durch Tiere. 1053.
Unmittelbarkeit i. d. St. P. O. 4390.
Unsterblichkeitshoffnung i. Alten Test. 4232.
Unterbindung, Vena cava. 2671.
Unterhaltsansprüche s. Ehemann, Ehefrau, Eheliches Güterrecht, Verwandte etc.
Unterhautbindegewebe, Resorption. 865.
Unterkiefer, Tuberkulose. 3148.
Unterlassung, kriminelle. 3577
Untermiete. 569. 3943. 4414.
Unterrichtsanstalten i. d. jurist. Literatur. 1671.
Unterschenkel, Knochenhautentzündung. 2051.
Unterstützungswohnsitz 3868.
Untersuchungsrecht i. Seerecht. 634.
Unterweltsvorstellung i. Alten Test. 4232.
Unzulänglichkeitseinrede d. Erben. 4456.
Upanisaden. 4862.
Uran X. 338.
Uranylverbindungen. 962.
Urchristentum u. Staat. 1094.
Uredineen. 2128.
Ureter, Dilatation. 1898.
— Kontraktionen. 4612.
— Mündungsanomalien. 1795.
— Plastik. 2077.
— Verlagerung wegen Kompression. 2608.
Ureteritis cystica. 855.
Urethan. 2774.
Urethra, Atresie. 4989.
— paraurethrale Gänge. 2631.
— Perforation d. Harnsteine. 1212.
Urethralgänge. 2591.
Urheber. 1550.
Urheberrecht. 1652. 2523. 3566. 3864.
Urkundenbuch v. Westminster. 1327.
Urkundenverschluss. 1108.
Urkundenwesen d. Markgrafen v. Brandenburg. 1412.
Urobilinogen. 2693.
Urobilinurie. 4570.
Urodelen, Zwischenniere. 2701.
Urogenitaltuberkulose. 3619.
Uromyces. 4704.
Urteil u .Anklage. 4281.
— u. Eröffnungsbeschluss. 1571.
— i. Inofficiositätsprozess. 3076.
Urticaceen. 315.
Urticaria. 4060.
Usingen, Bevölkerung. 1734.
Uterus, Antefixatio. 2664.
— Carcinom. 1884. 2619. 4599. 4975.
— Collum-Erweiterung. 4634.

Digitized by Google

Uterus, Duplicität. 2028.
— Fibromyom. 2619.
— Kommunikat. m. Harnblase. 4989.
— Myom. 870. 1776. 1852. 2026. 2027. 2617. 4575.
— Retroflexion. 4080.
— Ruptur. 1812.
— Sarkom. 3623.
— Säugetiere. 2107.

Vaganten. 4849.
Vagantenlieder. 460.
Vagina, Atresie. 710. 4989.
— Sarkom. 1820.
— Säugetiere. 2107.
Vaginale Austupfung. 1885.
Val de Travers. 1344.
Val Sinestrawasser. 248.
Valentin u. Namelos. 442.
Valerius, Julius. 37.
Vanadinsäure. 996. 2279.
Vanadium. 1018.
Vanellus cristatus. 2115.
Vanillin. 4796.
Variationsrechnung. 2745.
Varicellen. 4560.
Variolois epidemie. 283.
Vasen, attische. 1276.
— griechische. 4829.
Vater, Nutznießung. 1146. 3935.
Vaterland u. Kinderland. 3747.
Vaterlandsliebe. 3337.
Velleius Paterculus. 3364.
Venantius Fortunatus. 1302.
Venedig. 3559. 3830.
Venen, cardinalis inferior. 1853.
— cava. 2671.
— cava superior. 261.
— centralis retinae. 761.
Venezuela. 3043.
Ventilatoren. 4813.
Ventrikel, IV., Neuroepitheliom. 1968.
Verard, A. 466.
Verbalflexion, südostfranzös. 452.
Verbandspersonen, Haftung. 4897.
Verbenaceen. 3160.
Verbindungen, hochkomplizierte. 2778.
Verblödung. 5016.
Verbote, gesetzl., u. Vertragspflichten. 3951.
Verbrechen, bedingtes. 3086.
— in Beziehg. zu Beruf u. Konfession. 3108.
— fortgesetztes. 2533.
Verbrecher, Tod dess. 2492.
— unverbesserliche. 3097.
Verbrennungen, Auge. 1933.
— Todesursache. 280.
Verbrennungswärme v. Koken u. Steinkohlen. 398.
— organischer Verbindungen. 3714.

Uterus, Schwangerschaft i. Nebenhorn. 1889.
— Senkung. 1913.
— Ventrifixur. 1977.
Uteruskarunkeln. 4632.
Utgenannt. 3747.
Utilitarismus. 512. 3442. 3448.
Utrechter Frieden. 1106.
Uvea, Sarkom. 753.

V.

Verbrühungen. 280.
Verbum, französ. 2971. 3507.
— latein. 3536.
Verdampfungswärme, innere. 4164.
Verdauung d. Traubenzuckers. 3612.
Veredeln. 4111.
Vereine, ideale. 1656.
— rechtsfähiger. 575. 681.
— nicht rechtsfähiger. 660. 1672. 4324.
Verein. St. v. N. A., Einzelstaat u. Bundesstaat. 1704.
— Wahlamt u. Vorwahl. 4496.
Vererbung b. Hydra grisea. 4700.
Verfassungsurkunde, Preuss. 3114. 4445.
Verfügung. 4376.
— unter Lebenden. 1601.
— letzwillige. 548. 1479. 3851.
— von Todes wegen. 4397.
Verfügungsgewalt, öffentl.-amtliche. 3061.
Verführung. 3885.
Vergiftungen, Alkohol. 866. 1195. 2074. 4676.
— Anilin. 1184.
— Arsen. 4592.
— Blei. 2032. 5008.
— Fleisch. 2614.
— Gefässerkrankungen. 3596. 4516.
— Kautabaksaft. 3125.
— Phosphor. 1790.
— Psychosen. 4674.
— Quecksilber. 819. 832. 4513.
— Rauch. 857.
— Semen Ricini comm. 4523.
— Sublimat. 1902.
— Tabak. 2074. 3125.
— Verbrechen. 690.
Vergil. 14. 1285. 2414. 2846. 2861. 2865. 2866. 3771.
— übers. v. Bürger. 2922.
Vergilglossen, Schlettstadter. 4831.
Vergleich. 675.
Verjährung. 4455.
— von i. Grundbuch nicht eingetr. Rechten. 1578.
— i. Strafgesetzbuch. 3107.
Verjährungsfrist b. Delikten. 4314.
— b. Mängelansprüchen. 1533.
Verjährungswirkungen. 4458.
Verkäufer, Haftung. 1616. 1654.
— Lieferung ohne Mängel. 173. 1589.
— Rechte b. Annahmeverzug d. Käufers. 1458.

Digitized by Google

Verkehr, Städtischer. 208.
Verkehrsschätzungen. 208.
Verklarung. 4349.
Verkleidungsmotiv i. d. engl.-schott. **Volksballade.** 4226.
Verkündung u. Aufgebot. 632.
Verlaine, P. 3387.
Verlagsvertrag. 1550.
Verlegar, Rechtsstellung. 3077.
Verlegerkonkurs, Pfandrecht d. Buchbinders. 2556.
Verletztar, Einwilligung. 170. 4437.
Verlöbnis. 2535.
Verlorene Sache 621.
Vermächtnis u. Auflage. 635.
— bedingtes u. befristetes. 4345.
— Belastung mit V. 1588.
— e. dinglich belasteten Sache. 4303.
— e. zur Erbschaft gehörend. Sache. 556.
Vermächtnisnehmer. 1521.
Vermieter, Haftung. 1616.
— u. Untermieter. 569.
Vermieterpfandrecht. 3898. 4926.
Verschollenheit. 1689.
Verschuldung, strafrechtliche. 2569.
Versender, Widerrufsrecht. 3110.
Versetzung. 3490.
Versetzungsfrage. 3471.
Versicherungs-Aktiengesellschaft. 1503.
Versicherungsforderung, Haftg. f. Hypothek. etc. 654.
Versicherungswesen, privates, i. d. Schweiz. 3995.
Versuch, qualifizierter. 4333.
— Rücktritt. 1469.
— untauglicher. 1137.
Verteidiger u. Angeklagter. 1484.
Verteilungsverfahren nach § 872 C. P. O. 2501.
Verträge, Abschluss durch Vertreter. 680.
— Anspruch aus V. 1109.
— ärztl. Vertragsverhältnis. 640.
— dinglicher. 637.
— gegenseitige. 657. 3900.
— gemischte. 4357.
— b. Grundstücksveräusserung u. -Erwerb. 1613.
— auf Leistung an d. Drittgläubiger. 618.
— zu Gunsten Dritter. 549. 1149. 2485.
Vertragsinteresse, negatives. 153.
Vertragspflichten, Einwirkung gesetzl. Verbote. 3951.
Vertragsschluss durch Fernsprecher. 3931. 4407.
Vertragsstrafe. 1141. 3955. 4413.
— b. Akt.-Ges. 577.
Vertragsverletzung. 1583.
— positive 179. 677.
Vertreter. 3561.
— Selbstkontrahieren. 1663.
— u. vertretene Partei i. Zwangsvollstreckungsverfahren. 3081.
— vollmachtloser. 196. 1695.
Vertretungsform nach § 125, 3 u. 232, 2, H. G. B. 679.
Verwaltungsgemeinschaft, eheliche. 3560.
Verwaltungsstreitsache. 616.
Verwaltungsvermögen, staatliches. 2853.
Verwandte, Unterhaltsansprüche. 4352.
Verwandtschaft, zwei—vierdeutige. 3215.
Verwendungen. 3102.
Verzeihung. 1122.
Verzug b. Handelskauf. 1684.
— s. a. Abnahmeverzug, Annahmeverzug etc.
Vespa vulgaris. 3157.
Vibration b. Schnelldampfern. 3313.
Vibrationsempfindung. 1775.
Vicia faba. 4711.
Viehhandel, Gewährleistung. 1516.
Viehkauf, Mängelhaftung. 4381.
Viehversicherung. 692. 698.
Viehversicherungsvereine. 4898.
Vierlanden. 211.
Viertakt-Gasmaschinen. 3282.
Villa Falconieri. 3422.
Villa Imperiale, Pesaro. 4824.
Villedieu, Mme de. 2898.
Violorm. 4013.
Vischer, F. Th. 1099.
Viskosität gemischter Elektrolyte 386.
— i. Silikatschmelzen. 2257.
Vitalienbrüder. 1414.
Vitruvius. 4184.
Vivas, J. L. 4240.
Vögel, Gehörorgan. 893.
— Munddach. 2157.
— Schlundkopf. 2120.
Vogelels, M. 5086.
Vogelmuskeln. 4068.
Vogelsberg. 1228.
Vogtgerichtsbarkeit süddeutscher Klöster. 3930.
Volhardsche Methode. 798.
Volkmann, J. J. 3416.
Volksballade, engl.-schottische. 1081. 4226.
Volksinitiative i. d. Bundesgesetzgebung. 701.
Volkskunde u. Literaturgeschichte. 3407.
Volkslied. 2892.
Volksschule i. Württemberg. 3991.
Volksschul-Gesetzgebung, englische. 207.
Volksschulwesen Zürich. 3828.
Volksversicherung. 2579.
Volksvertretungskörper. 3983.
Volkszahl d. dtschn. Städte. 214.
Vollmacht. 629.
— unwiderrufliche. 1143. 4329.
Vollmachtserteilung durch Prokuraindossament. 1483.
Vollstreckungsklausel. 3934.
Voltaire. 2896.
Voluntarismus. 82.
Vorarlberg. 322.
Voraus d. Ehegatten. 3944.
Vorderarmmuskeln, Echinokokkus. 1199.

Digitized by Google

Vorderplatz. 5025.
Vorerbe. 191. 3867.
Vorkaufsrecht. 185. 1133. 2562. 3908. 3918.
— b. kriegführend. Parteien. 3912.
Vormundschaft, eheherrliche. 4411.
Vormundschaftsgericht. 1513.
Vorname. 4356.
Vorsatz i. Strafrecht. 4409.
Vorstand d. jurist. Personen. 1697.
— d. Akt.-Ges. 622. 662.
Vorvertrag. 4332.
Voss, Rich. 3422.
Vrouwe, diu guote. 1300.
Vulkane, Bismarckarchipel u. Salomonen. 302.
Vulva, Fibroadenom. 1836.

W.

Wabern-Gensungen, Basalte. 3667.
Wace. 2930.
Wachstumsproblem. 2679.
Waffe, Begriff i. St. G .B. 4355.
Wahlamt u. Vorwahl i. Nord-Amerika. 4496.
Wahlprüfungsrecht d. Reichstags. 3985.
Wahlrecht nach § 326 B. G. B. 3897.
Wahlrechtsentwickelung, bayerische. 4504.
Wahlschuld. 1151.
Wahlverordnung, preuss. von 1849. 3114.
Wahrscheinlichkeitsrechnung. 1231.
Währungsgeld, Ausserkurssetzung. 4309.
Waldeck, Bevölkerungsverhältnisse. 1756.
Waldenburg, Steinkohlenmulde. 2112.
Waldis, Burkard. 4207.
Waldvegetation bayrischer Moore. 5089.
Wallonisch. 3400.
Wandelung. 2564. 3895.
Wandelungsanspruch. 686. 1504. 1625.
Wandelungsrecht. 1665.
Wanderarbeiter i. Posen. 1759.
Wandmalerei. 2389.
Wangeroog. 2182.
Wards, Mrs. Humphry. 1074.
Waren, Klimatologie. 5042.
Warenhandel i. Oesterreich. 1729.
Warenhaussteuergesetz, Braunschweig. 1564.
Warenterminhandel. 3298.
Wärme. 343.
— spezifische. 2185. 2349. 2768. 3211. 3217. 5050.
Wärmeentwicklung b. Absorption v. Ammoniak. 4165.
Wärmeisolierstoffe. 3210.
Wärmeleitung v. Gasen u. Dämpfen. 954.
— Gemische v. Argon u. Helium. 2356.
— innere. 1239.
Wärmeleitungskonstante v. Flüssigkeiten. 952.
Wärmeleitungsproblem b. welliger Oberfläche. 1049.
Wärmemessung. 4795.
Wärmestrahlen, Absorption durch atmosph. Luft. 341.
Warrantrecht. 4482. 4312.
Warschau, Armenpflege. 1715.
Wasser, Bakterien. 3617. 4085. 4668.
— von Bozen. 3265.
— Dampfdichte. 2746.
— Emissionsvermögen. 2756.
— u. Fluss, Stammbaum. 2939.
— Härtebestimmung. 1047.
Wasser, Reflexionsvermögen. 3700.
Wasserabfluss b. Überfallwehren. 3278.
Wasseranalysen, technische. 3292.
Wasserburg a. Inn. 3057.
Wasserkräfte. 1722. 3119.
Wasserpflanzen, Früchte u. Samen. 2143.
Wassersandgefahr i. Braunkohlenbergbau. 3165.
Wasserstoff. 3721. 4761.
Wasserstoff-Elektrode. 1251.
Wasserstoffion. 2292.
Wasserstoffsuperoxyd. 819. 2306. 4763.
Wasserstrassen, Eigentum. 4279.
Wasserversorgung i. Bayern. 4402.
Wasserwege, rechtsrhein. Süddeutschland. 544.
Webster. 1083.
Webster-Rowley-Dramen. 1085.
Wechsel, falsche u. verfälschte. 3937.
— Notifikationspflicht. 1580.
— Orderwechsel. 1535.
— u. Scheck. 1495.
— i. d. dtsch. Volkswirtschaft. 708.
Wechselbereicherungsklage. 638. 1619.
Wechselfeld, elektrisches. 2191.
Wechselordnung, Domiziliat. 566.
Wechselprotest. 1136.
Wechselscripturakte. 3948.
Wechselstrom-Hochspannungsflamme. 4817.
Weg, öffentlicher. 3578.
Wegebaulast i. Pommern. 4354.
Wehre, Wasserabfluss. 3278.
Weidenau. 3182.
— Kais. Frz. Joseph Jubiläumskirche. 3023.
Weihwasser, Bakterien. 4085.
Weilertal. 4115.
Weimar, eiszeitl. Ablagerungen. 3659.
— Finanzwirtschaft. 1157.
Weinbau, Rheinhessen. 5094.
— i. Württemberg. 4943.
Weinbrenner, F. 2395.
Weinsäure. 1011.
Weise, persische. 4860.
Welsfümer, deutsche. 1341.
Weizen. 5090.
Weizenhalm. 4827.
Wellen, elektromagnetische. 1230.
Wellenfläche, Fresnelsche. 955.
Weltfriedensidee. 2475.
Weltliche Klösterlein. 2906.
Wendezehe b. Striges. 2142.
Wendung. 1186.

Digitized by Google

Wendung, prophylaktische. 4539. 4553.
Wenzel, König. 1107. 1443.
Werdmüller, O. 468.
Werkeinsturz, Haftung. 1547.
Werklieferungsvertrag. 653. 2545.
Werkmängel. 3873.
Werkmeister. 1636.
Werkvertrag. 1533. 1627. 3965. 4927.
Werkzeug u. Arbeitsteilung. 3293.
Werner, Zach. 35. 1335.
Wernicke. 2915.
Wernigerode i. d. Franzosenzeit. 3029.
Wertlehre. 4477.
Wesel, Stadthaushalt. 532.
Westerwald, Diabasgesteine. 2150.
Westfalen, Arbeiterfrage, ländliche. 1747.
— Flora. 291.
— Gütergemeinschaft. 4931.
Westindien, Hurricanes. 2176.
Westminster, Urkundenbuch. 1327.
Westpreussen, Pilze. 3156.
Wette. 633. 2529. 2571.
Wetterau, Landwirtschaft. 2382.
Wetterelba. 190.
Wetzlar, Ehel. Güterrecht. 1119.
Wichmann, Erzbisch. v. Magdeburg. 3034.
Wickram. 3800.
Widerklage nach § 428 St. P. O. 4295.
Widerrechtlichkeit d. Drohung. 3926.
Widerrufsrecht d. Versenders. 3110.
Widerstandsfähigkeit, natürliche, gegen Infektion. 3640.
Widmer, L. 48.
Wiederkäuer, Magenwand. 4614.
— Zwerchfell u. Magen. 4721.
Wiedertäufer. 3556. 3784.
Wiederverheiratung nach Todeserklärung. 639. 1596. 1689.
Wieland. 500. 3391.
Wien, Donau. 3060.
— Hebräische Epitaphien. 2440.
— nächtl. Ausstrahlung. 346.
— Pest i. J. 1679. 3046.
— Tertiärbecken. 2131.
— Theater. 4208.
— Zug des Ibrahim Pascha. 4262.
Wiener Frieden, erster. 534.
Wiesbaden, Kirchenvorstand. 4436.
Wild i. Wildgarten. 1507.
Wilderergut. 626.
Wilhelm IV. v. Hessen. 3835.
Wilhelm von Tyrus. 1296.
Willenserklärung, Anfechtg wegen Täuschg. 1471.
— empfangsbedürftige. 1597. 4290.
— u. Rechtsgeschäft. 3580.
— Wirksamwerden. 1634.
Willensfreiheit. 1383.
Wilster Marsch. 4454.
Wimpfen, Stiftskirche. 2388.
Wimpina, C., 1363.
Wind. 1216.
— i. griech. u. röm. Beschreibung. 4155.
Windelband. 1383.
Windstärke. 361.
Wirbelfrakturen. 2105.
Wirbelsäule. Bechterewsche Krankheit. 4030.
— chron.-ankylosier. Steiligkeit. 3643.
— Malum Pottii. 827.
— Osteomyelitis. 4636.
— Schussverletzungen. 4551.
— Skoliose. 1892.
— Spätgibbus. 827.
— Spina bifida. 1782.
— Spondylitis. 827.
— Tuberkulose. 1185.
Wirbelsteifigkeit, Bechterewsche. 4030.
Wirbelströme i. Bremsen u. Dynamos. 3306.
— i. Polschuhen. 3310.
Wismut. 977. 2186. 4793. 4806.
— Legierungen. 2368.
Wissenschaft, ethischer Wert. 4239.
Wissenschaften, allgem. System. 1379.
Witsch, S. 3220.
Wittelsbach. 1412.
Wladislaw IV. v. Ungarn. 3036.
Wochenbett, Bluterkrankgn. 2673.
— Diätetik. 4036.
— Fieber. 1885. 2079. 4042. 5002.
— Krankheitsursachen. 4045.
— Magenerweiterung. 790.
— u. nervöse Erkrankungen. 3127.
— u. Pyelonephritis. 4993.
— Residualharn. 1894.
— Sepsis. 2079.
— Spätblutungen. 4672.
— Thrombose u. Embolie. 813.
— u. Tumoren. 4557.
— u. Uterusmyom. 870.
Wöchnerin, Frühaufstehen u. Milchsekret. 4033.
Wohnort, Wahlbeschränkung. 571. 1477.
Wohnungsdesinfektion. 4510.
Wohnungsfürsorge, Hessen. 1754.
Wohnungsüberlassung, unentgeltliche. 1454.
Wolff, Chr. 498. 1096.
Wolfgangsee. 4727.
Wolfram. 3247.
Wolfram v. Eschenbach. 461.
Wolle, Keratin. 2355.
Wollenindustrie, bergische. 700.
Woodland plants of Huddersfield. 930.
Wordsworth, W. 2903. 3406.
Wort u. Satz, Psychologie. 2947.
Wucherer. 4285.
Wundt, Willensfreiheit. 1383.
Würfelspiel i. alten Indien. 63.
Wurmsamenöl. 4077.
Württemberg, Gelehrtenschulwesen. 3514.
— Kirche u. Volksschule. 3991.
— Kommunalsteuerreform. 1706.
— öffentliche Meinung 1866/68. 4589.

Digitized by Google

Württemberg. Schulpatronat. 168.
— Weinbau. 4943.
Würzburg, mediz. Handschriftn. d. Un.-Bibl. 5097.
— i. 30jähr. Krieg. 4257.
— Landschaftsbild. 4888.
Wurzel, Entwicklg. b. mechan. Hemmungen. 4109.
Wuvulu. 3054.
Wyborg. 3350.
Wycherley, W. 3798.
Wycliff. 2436. 2928.

X. — Y.

Xanthone. 2295. 2333.
Xantin. 2787. 4159.
Xaver, Prinz v. Sachsen. 1419.
Xenophon. 1270. 2412. 4179. 4834.
Xylenol. 971. 2765.
p-Xylidin. 1040.
m-Xylol. 2235.
Xylylencyanid. 2321.
Yachtmessverfahren. 3296.

Z.

Zählflüssigkeit v. Salzen. 4756.
Zähigkeit v. Gasen. 3687.
Zahl, Aesthetik. 1391.
Zahlbrucknera. 4716.
Zahlen, Bernoulli'sche u. Euler'sche. 3697.
Zahlung, Anrechnung b. mehr. Forderungen. 3082.
Zahnkaries b. Pferd. 845.
Zahnpulpa. 4548.
Zangenentbindungen. 2612.
Zaplenkontraktion d. Froschnetzhaut. 1827.
Zauber i. engl.-schott. Volksballaden. 1681.
Zechenstilllegungen a. d. Ruhr. 1709.
Zeeman-Effekt. 2178. 2207. 2311. 2767.
Zehenblnde, Pferd. 1897.
Zeichenunterricht. 520. 2454. 3494.
Zeitfolge i. Geschichtsunterricht. 3007.
Zelle, Fettsynthese. 4084.
— verkorkte. 920.
Zellgewebsdrainage b. Elephantiasis. 4569.
Zeno, Apostolo. 1329.
Zensur. 1526.
Zentralnervensystem, Abraumzellen. 4994.
— Tuberkulose. 4682.
Zentralnotenbanken. 1703.
Zentrifugalpumpen. 4813.
Zerfallskonstante v. A. c. *A.* 942.
Zersetzungen i. d. organ. Chemie. 4764.
Zerstreuungskreise. 4132.
Zession. 3916.
— fiduziarische. 4286.
Zeuge i. Attischen Recht. 3360.
— Falscheid. 3570.
Zeustempel zu Olympia. 31. 4838.
Ziegenfütterungsversuche mit Kuhmilch. 1173.
Zigeuner. 2438. 3863.
Zink. 2311. 3231. 4754. 4793. 4806.
Zinn. 1018. 2368. 4793. 4806.
— Legierungen. 2354.
— Löslichkeit durch Weinsäure. 1011.
— Molekülverbindungen. 4157.
Zinngehalt v. Konserven. 4061.
Zinnhalogenide. 4778.
Zinnhalogenüre. 1036.
Zinsrechnung i. Unterricht. 113.
Zinsscheine. 4425.
Zinswucher i. Mittelalter. 145.
Zirkonium. 2251.
Zollparlament. 4889.
Zubehör. 664. 676. 2525. 1489.
Züchtigungsrecht. 4427.
Zucker, Verdauung. 3612.
Zuckerausscheidung. 784.
Zuckerfabriken, Rentabilitätsfaktoren. 4941.
Zuckergussbildung. 5011.
Zuckerreihe. 1004.
Zuckerrübe. 1034. 3726.
Zuckungsliteratur. 3346.
Zuhälterparagraph. 2516.
Zulassungsstelle. 4419.
Zündgeschwindigkeit v. Gasgemischen. 3301.
Zunftkämpfe. 1446.
Zunftwesen. 3845.
— Aachen. 1422.
— Braunschweig. 1441.
Zunge, Carcinom. 238.
— Glossodynie. 2010.
Zürich, Baumwollindustrie. 703.
— Carcinom-Verbreitung. 1784.
— Regeneration. 147.
— Volksschulwesen. 3828.
Zürichsee, obere. 4691.
Zurückbehaltungsrecht. 558. 1132. 1593. 1660. 4374.
— i. Hamburg. Gesinderecht. 4331.
— kaufmännisches. 565. 2496. 3575. 4392.
Zuschlagsbeschluss, Anfechtung. 649.
Zustands-Gleichung. 2261. 2370.
Zustandsverhältnisse ström. Flüssigkeiten. 5077.
Zwang, Prinzip d. kleinsten -es. 3683.
Zwangsvergleich. 1525.
Zwangsversteigerung. 678.
— Gesamtausgebot. 1568.

Digitized by Google

Zwangsvollstreckung. 3081. 3917.
— Ansprüche d. Dritteigentümers. 4347. 4365.
— gegen d. Erben. 180.
— i. Leihmöbel. 1633.
— Mobiliar-Z. 3901.
— in Safeinhalt. 4319.
— ungerechtfertigte. 655. 3857. 4327.
— i. Urheberrecht. 2523.
— Verurteilg. z. Duldung. 4463.
Zwangsvollstreckungsverfahren. 606.
Zweckgedanke i. Strafrecht. 156.
Zweckmässigkeit b. patholog. Vorgängen. 1876.
Zweigelenkbogenträger. 3314.
Zweikampf. 3564. 4899.
— i. altfrz. Prozess. 572.
Zweizeller, Griechische. 24.
Zwerchfell, Hochstand. 2651.
— Verletzungen u. Brüche. 242.
— b. Wiederkäuern. 4721.
Zwerchfellhernie. 242. 2651.
Zwickau, Wiedertäufer. 3556.
Zwillinge. 1821. 2046. 3632. 4647.
Zwischenniere b. Urodelen. 2701.
Zykeltheorie. 3223.

Digitized by Google

C. P.

No 4

Bibliographischer Monatsbericht

über neu erschienene

Schul- und Universitätsschriften

(Dissertationen — Programmabhandlungen — Habilitationsschriften etc.)

Unter Mitwirkung

und mit Unterstützung mehrerer Universitätsbehörden herausgegeben

von der

Zentralstelle für Dissertationen und Programme

der Buchhandlung Gustav Fock G. m. b. H. in Leipzig.

XIX. Jahrg. | Leipzig, 1. Oktober. 1907. | No. 1.

Jährlich 12 Nos. nebst Sachregister. Preis M. 3.50. Durch jede Buchhandlung oder Postanstalt und auch direkt vom Herausgeber (Leipzig, Markgrafenstr. 6 u. Schlossg. 7/9) gegen vorherige Einsendung des Betrages franko zu beziehen.

Inserate: die einspaltige Petitzeile oder deren Raum 30 Pfennige.

Jeder Abdruck aus dem Bibliographischen Monatsbericht ist verboten.

Alle im Bibliographischen Monatsbericht verzeichneten Abhandlungen sind von der Zentralstelle für Dissertationen und Programme der Buchhandlung Gustav Fock G. m. b. H. in Leipzig sowohl direkt wie auch durch Vermittlung jeder Buchhandlung zu beziehen.

Mit vorliegender Nr. beginnt der neunzehnte Jahrgang des Bibliographischen Monatsberichtes, dessen Abonnementspreis (incl. Autoren- und systematischem Sachregister) pro anno Mk. 3.50 beträgt.

Von den älteren Jahrgängen des Bibliographischen Monatsberichtes sind der IV.—XVIII. (1892—1906) noch erhältlich. Preis jedes Jahrganges incl. Sachregister Mk. 3.50.

Der I., II. u. II. Jahrgang (1889—92) sind vergriffen!

Statistische Übersicht

der im XVIII. Jahrgang des Bibliographischen Monatsberichts verzeichneten Schriften:

Klassische Philologie und Altertumswissenschaften	239	Abhandlungen
Neuere Philologie	335	„
Orientalia und vergleichende Sprachwissenschaft	53	„
Theologie	37	„
Philosophie und Psychologie	108	„
Paedagogik	190	„
Geschichte und Hilfswissenschaften	194	„
Geographie	43	„
Rechtswissenschaft	814	„
Staatswissenschaften und Volkswirtschaft	206	„
Medizin	1036	„
Beschreibende Naturwissenschaften	233	„
Exakte Wissenschaften	254	„
Chemie	525	„
Technische und Handelswissenschaften	57	„
Land- und Forstwirtschaft	29	„
Bildende Künste	42	„
Musik	15	„
Verschiedenes	81	„
	Insgesamt 4491	Abhandlungen.

In den bisher erschienenen achtzehn Jahrgängen sind die Titel von 71736 Abhandlungen verzeichnet.

Digitized by Google

Klassische Philologie und Altertumswissenschaften.

1. **Bardt, C.,** Ein verirrter Brief des Cicero an Cornificius. Gel. Berlin 1907. Gr. 8°.
2. **Bulle, H.,** Orchomenos. I. Die älteren Ansiedelungsschichten. Akad. München 1907. V, 128 S. m. 38 Abb. u. 30 Taf. Lex.-8°.
3. **Finsler, G.,** Das erste Buch der Ilias in Prosa übersetzt. Ein Versuch. Progr. Bern 1907. 17 S. 8°.
4. **Fuhr, K.,** Rhetorica. Gel. Berlin 1907. Gr.-8°.
5. **Furtwängler, A.,** Die neue Niobidenstatue aus Rom. Akad. München 1907. 13 S. m. 2 Taf. Gr.-8°.
6. **Hartmann, K.,** Flavius Arrianus und Kaiser Hadrian. Progr. Augsburg 1907. 38 S. 8°.
7. **Junge, G.,** Wann haben die Griechen das Irrationale entdeckt? Gel. Berlin 1907. M. 4 Fig. Gr.-8°.
8. **Kleingünther, H.,** Textkritische und exegetische Beiträge zum astrologischen Lehrgedicht des sogenannten Manilius. Gel. Leipzig 1907. 50 S. 8°.
9. **Konjetzny, W.,** De idiotismis syntacticis in titulis Latinis urbanis (C. J. L. vol. VI.) conspicuis. Pars prior. Diss. Breslau 1907. 30 S. 8°.
10. **Kraus, P. G.,** Die Quellen des Columella in dem liber de arboribus. Progr. Münnerstadt 1907. 50 S. 8°.
11. **Krohn, F.,** Der νοῦς bei Anaxagoras. Progr. Münster 1907. 24 S. 8°.
12. **Lechner, F.,** Properzstudien. Progr. Bayreuth 1907. 30 S. 8°.
13. **Löfstedt, E.,** Beiträge zur Kenntnis der späteren Latinität. Diss. Upsala 1907. 180 S. Gr.-8°.
14. **Ludwig, A.,** Ukalegon in Ilias u. Aeneis. Akad. Prag 1907. 5 S. Gr.-8°.
15. **Lützen, L.,** De priorum scriptorum argenteae, quae dicitur, latinitatis studiis scholasticis. I. Progr. Eschwege 1907. 37 S. 4°.
16. **Meiser, K.,** Ueber Ovids Begnadigungsversuch. (Tristien II.) Akad. München 1907. 35 S. 8°.
17. **Meiser, O.,** Vom Ende des Königs Kroisos. Progr. Speyer 1907. 43 S. 8°.
18. **Meyer, P.,** Die Götterwelt Homers. Progr. Ilfeld 1907. 26 S. 4°.
19. **Nausester, W.,** Beiträge zur Lehre vom Deponens und Passivum des Lateinischen. Gel. Berlin 1907. Gr.-8°.
20. **Nissen, Th.,** Zur Behandlung der lateinischen Satzlehre an Reformanstalten. Progr. Kiel 1907. 15 S. 4°.
21. **Pitacco, G.,** De mulierum Romanorum cultu atque eruditione. Progr. Görz 1907. 49 S. 8°.
22. **Rosenberg, E.,** Zu Horaz und Cicero. Progr. Hirschberg i. Schl. 1907. 28 S. 4°.
23. **Schroeder, O.,** Die Vorgeschichte des Homerischen Hexameters. Akad. München 1907. 9 S. Gr.-8°.
24. **Schröder, O.,** Griechische Zweizeiler. Gel. Berlin 1907. Gr.-8°.
25. **Schroeder, W.,** Platonische Staatserziehung. Progr. Geestemünde 1907. 47 S. 8°.
26. **Schuster, M.,** De Appollodoris poetis comicis. Accedit fragmenti cuiusdam Apollodori interpretatio. Progr. Wiener-Neustadt 1907. 35 S. 8°.
27. **Schwering, W.,** Ad Plauti Amphitruonem prolegomena. Diss. Münster 1907. 69 S. 8°.
28. **Stengel, P.,** Zu den griechischen Sakralaltertümern. Gel. Berlin 1907. Gr.-8°.
29. **Strelli, R.,** Quaestiones Catullianae. Progr. St. Paul 1907. 31 S. 8°.
30. **Stürmer, F.,** Griechische Lautlehre auf etymologischer Grundlage. Gel. Berlin 1907. Gr.-8°.
31. **Treu, G.,** Olympische Forschungen. I. Skovgaards Anordng. der Westgiebelgruppe vom Zeustempel. Akad. Leipzig 1907. 15 S. m. 3 Taf. Lex.-8°.
32. **Vahlen, J.,** Kritische Bemerkungen zur Verstechnik des Plautus. Akad. Berlin 1907. 15 S. Lex.-8°.

Neuere Philologie.

33. **Alles, K.,** Beiträge zur Substantivflexion der Oberhessischen Mundarten. Diss. Giessen 1907. 52 S. 8°.
34. **Bartels, R.,** Zu Schillers „Das Ideal und das Leben". Gel. Berlin 1907. Gr.-8°.
35. **Degenhart, F.,** Studien über Zacharias Werners Stil. Progr. Eichstädt 1907. 39 S. 8°.

Digitized by Google

36. **Feigl, A.,** Die Stellung der Satzglieder des Vollsatzes in Notkers Marcianus Capella (Fortsetzung). Progr. Melk 1907. 72 S. 8°.
37. **Fuchs, H.,** Beiträge zur Alexandersage. I. Die Alexandersage im „Seelentrost". II. Ein neues Bruchstück einer Handschrift des Julius Valerius. Progr. Giessen 1907. 22 S. 4°.
38. **Heine, G.,** Shakespeares „Sommernachtstraum" und „Romeo und Julia". Progr. Bernburg 1907. 32 S. 4°.
39. **Jordan, L.,** Die Sage von den vier Haimonskindern. Hab. München 1905. X, 190 S. 8°.
40. **Kammel, W.,** Wilhelm Raabe. Eine Würdigung des Dichters. Progr. Wien 1907. 22 S. 8°.
41. **Klein, R.,** Beiträge zur Geschichte des bestimmten Artikels im Altprovenzalischen. Progr. Wien 1907. 22 S. 8°.
42. **Kreisler, E.,** Der Stoff und die Quelle von Bauernfelds Lustspiel „Das Tagebuch". Progr. Wien 1907. 35 S. 8°.
43. **Kreisler, E.,** Hebbels Frauengestalten. Progr. Wien 1907. 13 S. 8°.
44 **Löffler, K.,** Das Passiv bei Otfrid und im Heliand, besonders im Verhältnis zu den lateinischen Quellen. Diss. Tübingen 1905. 48 S. 8°.
45. **Maurer, O.,** Shelley und die Frauen. Diss. Tübingen 1905. 90 S. 8°.
46. **Mettlich, J.,** Die Schachpartie in der Prosabearbeitung der allegorisch-didaktischen Dichtung „Les Eschez amoureux". Progr. Münster 1907. 28 S. m. 4 Tab. 8°.
47. **Rössler, M.,** Die Beziehungen von Fletchers „The Tamer Tamed" zu Shakespeares „Taming of the Shrew." Progr. Brünn 1907. 13 S. 8°.
48. **Schollenberger, H.,** Leonhard Widmer, der Dichter des „Schweizerpsalms." Diss. Zürich 1906. 171 S. 8°.
49. **Schönbach, A. E.,** Studien zur Erzählungslitteratur des Mittelalters. Tl. 6. Des Nicolaus Schlegel Beschreibung des Hostienwunders zu Münster in Graubünden. Akad. Wien 1907. 84 S. 8°.
50. **Schroeder, E.,** Schiller in dem Jahrhundert nach seinem Tode. Gel. Göttingen 1905. 21 S. 8°.
51. **Schuchard, H.,** Die iberische Deklination. Akad. Wien 1907. 90 S. 8°.
52. **Seppeler, G.,** Die Familiennamen Bocholts. Mit Berücksichtigung der Umgegend für das 14. Jahrh. Ein Beitrag zur Etymologie und Bedeutungslehre der deutschen Familiennamen. Fortsetzung. Progr. Bocholt 1907. 40 S. 8°.
53. **Spreitzenhofer, E.,** Notice de „la fleur des histoires." Progr. Wien 1907. 25 S. m. 5 facs. Taf. 8°.
54. **Strömberg, E.,** Die Ausgleichung des Ablauts im starken Präteritum m. besond. Rücksicht auf oberdeutsche Sprachdenkmäler des 15.—16. Jahrh. Akad. Gothenburg 1907. VIII, 155 S. Lex.-8°.
55. **Tobler, A.,** Geoffrey Chaucer's influence on English literature. Diss. Zürich 1905. 125 S. 8°.
56. **Wilhelm, F.,** Die mittelhochdeutschen Thomas-Apostellegenden. Ein Beitrag zur Geschichte der mittelalterlichen deutschen Legendare. Hab. München 1905. 66 S. 8°.
57. **Wisliceaus, A.,** Friedrichs des Grossen Ansichten vom Fürsten in seinen Schriften bis 1756. Tl. II. Progr. Leipzig 1907. 48 S. 8°.

Orientalia und vergleichende Sprachwissenschaft.

58. **Brugmann, K.,** Die distributiven u. die kollektiven Numeralia der indogermanischen Sprachen. Mit e. Anh. v. E. Sievers: Altnordisch preun (i) r, preun (i) r, ferair. Akad. Leipzig 1907. III, 80 S. Lex.-8°.
59. **Finck, F. N.,** Die samoanischen Personal- u. Possessivpronomina. Akad. Berlin 1907. 22 S. Lex.-8°.
60. **Goldziher, J.,** Kitâbma 'âni al-nafs. Buch vom Wesen der Seele. Von e. Ungenannten. Auf Grund d. einzigen Handschr. d. Bibl. nat. hrsg., m. Anmerkgn. u. Exkursen. Akad. Göttingen 1907. 63, 69 S. Lex.-8°.
61. **Gorbate-Garbatti, A. A.,** Maimonides' Kommentar zum Traktat Edujoth. Abschn. V u. VI. Zum ersten Mal im arab. Urtext hrsg., mit verbesserter hebräischer Uebersetzg., Einleit., deutscher Uebersetzg., nebst krit. u. erläuternden Anmerkgn. Diss. Bern 1906. 40, 19 S. 8°.

Digitized by Google

62. **Lehmann-Haupt, C. F.,** Materialien zur älteren Geschichte Armeniens u. Mesopotamiens. Mit einem Beitrage: Arabische Inschriften aus Armenien u. Diyarbekr v. Max van Berchem. Akad. Göttingen 1907. 183 S. m. 92 Abb. u, 14 Taf. Lex.-8°.
63. **Lüders, H.,** Das Würfelspiel im alten Indien. Akad. Göttingen 1907. 75 S. Lex.-8°.
64. **Schäfer, H., u. K. Schmidt,** Die altnubischen christlichen Handschriften der königl. Bibliothek zu Berlin. Akad. Berlin. 12 S. Lex.-8°.
65. **Sievers, E.,** Metrische Studien. III. Samuel. Metrisch hrsg. Tl. 1. Text. Akad. Leipzig 1907. 118 S. Lex.-8°.

Theologie.

66. **Dräseke, J.,** Drei Kapitel aus der Friedensschrift des Patriarchen Johannes Berkos vom Jahre 1275. Progr. Wandsbek 1907. 18 S. 4°.
67. **Espenberger, J. N.,** Die Elemente der Erbsünde nach Augustin und der Frühscholastik. Diss. München 1905. X, 184 S. 8°.
68. **Fritzsche, V.,** Das Berufsbewusstsein Jesu mit Berücksichtigung geschichtlicher Analogien untersucht. Diss. Leipzig 1905. 56 S. 8°.
69. **Helgl, B.,** Verfasser und Adresse des Briefes an die Hebräer. Eine Studie zur neutestamentlichen Einleitung. Hab. München 1905. 268 S. 8°.
70. **Hoffmann, H.,** Die Theologie Semlers. Diss. Leipzig 1905. IV, 128 S. 8°.
71. **Köhler, W.,** Die Anfänge des Pietismus in Giessen 1689—1695. Gel. Giessen 1907. 112 S. m. 1 Taf. Lex.-8°.
72. **Loofs, F.,** Luthers Stellung zum Mittelalter u. zur Neuzeit. Gel. Halle a. S. 1907. 28 S. 8°.
73. **Schermann, Th.,** Die Geschichte der dogmatischen Florilegien vom V.—VIII. Jahrhundert. Hab. München 1905. VI, 104 S. 8°.
74. **Schultze, J. L.,** Das „Evangelium" im ersten Thessalonicherbrief. Gel. Berlin 1907. Gr.-8°.
75. **Wellhausen, J.,** Analyse der Offenbarung Johannis. Akad. Göttingen 1907.. 34 S. Lex.-8°.

Philosophie und Psychologie.

76. **Aars, K. Birch-Reichenwald,** Gut und Böse. Zur Psychologie der Moralgefühle. Akad. Christiania 1907. III, 290 S. 8°.
77. **Arndt, R.,** „Le Rouge et le Noir" par Beyle-Stendal et „Le Disciple" par Paul Bourget. Essai de philosophie. Progr. Langendreer 1907. 24 S. 4°.
78. **Aster, E. v.,** Untersuchungen über den logischen Gehalt des Kausalgesetzes. Hab. München 1905. 119 S. 8°.
79. **Baudler,** Sully Prudhommes philosophische Anschauungen. Progr. Ohligs-Wald 1907. 30 S. 4°.
80. **Henkel, C.,** Herbarts Polemik gegen die Begründung der Ethik Kants. Diss. Zürich 1907. 123 S. 8°.
81. **Heyfelder, E.,** Aesthetische Studien. 2. Heft. Die Illusionstheorie und Goethes Aesthetik. Hab. Tübingen 1905. 200 S. 8°.
82. **Knauer, R.,** Der Voluntarismus. Ein Beitrag zu seiner Geschichte und Kritik mit besonderer Berücksichtigung des 19. Jahrhunderts. Diss. Giessen. 1907. 103 S. 8°.
83. **Meyer, W. A. J.,** Descartes' Entwicklung in der Erklärung der tierischen Lebenserscheinungen. Diss. Giessen. 1907. 91 S. 8°.
84. **Paul,** Der Ontologismus des Malebranche. Progr. Neuss 1907. 15 S. 4°.
85. **Siebeck H.,** Christoph Helwig als Didaktiker 1605—1617. Gel. Giessen. 36 S. m. 1 Taf. Lex.-8°.
86. **Sparrer, E.,** Zum Kausalitätsgesetze. Progr. Mährisch-Schönberg 1907. 6 S. 8°.
87. **Unger, R.,** Hamanns Sprachtheorie im Zusammenhange seines Denkens. Grundlegung zu einer Würdigung der geistesgeschichtlichen Stellung des Magus in Norden. Hab. München 1905. VI, 272 S. 8°.

Pädagogik.

88. **Bahn, E., E. Fritze, K. Todt u. E. Wetzel,** Zur Statistik des Königl. Joachimsthalschen Gymnasiums. Gel. Berlin 1907. Lex.-8°.
89. **Bauch, G.,** Aus dem Hausbuche des Goldberger Lehrers Zacharias Bart 1529—1612. Progr. Breslau 1907. 38 S. 8°.

Digitized by Google

90. **Becker, W. M.,** Das erste halbe Jahrhundert der hessen-darmstädtischen Landesuniversität. Gel. Giessen 1907. VIII, 364 S. m. Abb. u. 12 Taf. Lex.-8°.
91. **Behrens, D.,** Zur Geschichte des neusprachlichen Unterrichts an der Universität Giessen. Gel. Giessen 1907. 28 S. 8°.
92. **Birt, Th.,** Catalogi studiosorum Marpurgensium ex serie recentiore depromptus fasciculus tertius annos usque ab 1668 ad 1681 complectens. Un.-Progr. Marburg 1905. 32 S. 4°.
93. **Bolte, F.,** Beschreibung des neuen Schulgebäudes. (Schiller-Gymnas.) Progr. Cöln-Ehrenfeld 1907. 8 S. m. 9 Abb. u. 1 Karte. 4°.
94. **Brungs, J.,** Geschichte des Gymnasium Thomaeum zu Kempen (Rhein). Tl. 4. Die Zeit der französischen Fremdherrschaft. Progr. Kempen 1907. 32 S. 8°.
95. **Busch F.,** Ein neuer Experimentier-Kasten. Für den Unterricht in der Elektrostatik. Prog. Arnsberg 1907. 32 S. 8°.
96. **Capitaine, W.,** Das Schulwesen in Grossbritannien. Progr. Eschweiler 1907. 48 S. 8°.
97. **Deussen, W.,** Kleine Beiträge zum deutschen Unterricht I. Definitionen und ihre Verwertung für den Aufsatz. Progr. Münstereifel 1907. 9 S. 4°.
98. **Diehl, W.,** Geschichte der Giessener Stipendiatenanstalt von ihrer Gründung i. J. 1605 bis z. Abschluss der Reformen des Ministers v. Moser i. J. 1780. Gel. Giessen 1907. 132 S. m. 4 Taf. Lex.-8°.
99. **Dombret, E.,** Die Einweihung des neuen Schulgebäudes am 4. April 1906. (Kaiser-Karls Gymnas.) Progr. Aachen 1907. 18 S. 4°.
100. **Drews, P.,** Der wissenschaftliche Betrieb d. praktischen Theologie in der theolog. Fakultät zu Giessen. Gel. Giessen 1907. 48 S. m. 1 Portr. u. 1 Taf. Lex.-8°.
101. **Ehringhaus, F.,** Der gesundheitliche, erzieherische und patriotische Wert der Turnspiele. Progr. Eupen 1907. 13 S. 4°.
102. **Eisler, M.,** Vorschläge betreffs Aenderung der gegenwärtigen Lehrstoffverteilung aus Geschichte an Mädchenlyzeen. Progr. Mährisch-Ostrau 1907. 48 S. 8°.
103. **Geppert, J.,** Zur Geschichte der medizinischen Fakultät. Gel. Giessen 1907. 8 S. Lex.-8°.
104. **Giessen,** Die Universität, von 1607—1907. Beiträge zu ihrer Geschichte. Festschr. zur 3. Jahrhundertfeier. hrsg. v. d. Universität Giessen. 2 Bde. Gel. Giessen 1907. XVI, 476 u. VII, 408 S. m. Abb. u. 22 Taf. Lex.-8°.
105. **Gnau, E.,** Astronomie in der Schule. Tl. I. Progr. Sangerhausen 1907. 47 S. 8°.
106. **Görges, W.,** u. **A. Nebe,** Geschichte des Johanneums zu Lüneburg. Progr. Lüneburg 1907. 146 S. 4°.
107. **Hake, P.,** Die Abiturienten des Gymnasiums von Herbst 1875 (erste Reifeprüfung) bis Ostern 1906. Progr. Arteudorn 1907. 32 S. 4°.
108. **Haupt, H.,** Chronik der Universität Giessen 1607—1907. In Gemeinsch. m. Dr. G. Lehnert bearb. Gel. Giessen 1907. 110 S. Lex.-8°.
109. **Heckhoff,** Ueber die Entstehung und Einrichtung der Reformschulen. Progr. Altenessen 1907. 14 S. 4°.
110. **Hoffschulte, H.,** Der gegenwärtige Stand der höheren Schulen mit besonderer Berücksichtigung der lateinlosen und der sog. Reform-Schulen. Progr. Münster 1907. 3 S. 4°.
111 **Hoffschulte, H.,** Berechtigungen der höheren Schulen. Progr. Münster 1907. 2 S. 4°.
112. **Kaiser, W.,** Physikalische Schülerübungen in den oberen Klassen. Progr. Bochum 1907. 47 S. 8°.
113. **Kissel, F.,** Zum Unterrichte in der Zins-, Zinseszins- und Renten-Rechnung an höheren Lehranstalten. Progr. Kaiserslautern 1907. 69 S. 8°.
114. **Knabe, K.,** Die Entwicklung der Realanstalt zu Marburg. Progr. Marburg i. H. 1907. 7 S. Gr.-4°.
115. **Koch, F.,** Bericht über die Feier des fünfzigjährigen Bestehens des Gymnasium Thomaeum zu Kempen. Progr. Kempen 1907. 12 S. 4°.
116. **Lehmann, F.,** Der Erweiterungsbau der höheren Mädchenschule zu Osnabrück. Gel. Osnabrück 1907. 38 S. m. 15 Abb. 8°.
117. **Lemmen, A.,** Das Schulwesen der Stadt Malmedy bis zum Ende der französischen Herrschaft. Prog. Malmedy 1907. 42 S. 8°.
118. **Nicklitzsch,** Der Schulgarten der Oschatzer Realschule. Prog. Oschatz 1907. 16 S. 4°.

Digitized by Google

119. **Novae Symbolae Joachimicae.** Festschrift des Königl. Joachimsthal'schen Gymnasiums aus Anlass des 300jähr. Jubiläums d. Anstalt. Veröffentl. von d. Lehrer-Kollegium. Gel. Berlin 1907. M. 3 Taf. u. Abb. Gr.-8°.
120. **Perovits, M.**, Die pädagogischen Ansichten des Dositheus Obradović. Ein Beitrag zur Geschichte der Aufklärungspädagogik. Diss. Zürich 1906. 72 S. 8°.
121. **Radke,** Beschreibung des neuen Schulgebäudes. (Städt. Realsch. a. d. Scharnhorststr.) Progr. Düsseldorf 1907. 3 S. 4°.
122. **Sauer, B.**, Die Pokale u. Szepter der Universität Giessen. Gel. Giessen 1907. 22 S. m. 1 Abb. u. 1 Taf. Lex.-8°.
123. **Schlottmann,** Heimatkunde der Stadt Brandenburg a. H. II. Gewässerkunde. Progr. Brandenburg 1907. 18 S. 8°.
124. **Schmidt,** Beschreibung des neuen Schulgebäudes. (Realprogymn.) Progr. Velbert 1907. 5 S. m. 1 Abb. 4°.
125. **Schmidt, E.**, Die Schule und die Alkoholfrage. Progr. Eger 1907. 15 S. 8°.
126. **Schulenburg, Th.**, Weitere Entwicklung der Realschule zu Rostock seit Ostern 1902. Progr. Rostock 1907. 40 S. 4°.
127. **Schwelgel, M.**, Bericht über die Feier der Einweihung und die Einführung des Direktors. (Städt. Realsch. an d. Scharnhorststr.) Progr. Düsseldorf 1907. 6 S. 4°.
128. **Seyss-Inquart, E.**, Exzellenz Doktor Wilhelm Ritter von Hartel. Progr. Olmütz 1907. 11 S. 8°.
129. **Thalhofer, F. X.**, Die sexuelle Pädagogik bei den Philanthropen. Diss. Jena 1907. 49 S. 8°.
130. **Thomas, J. M.**, Ueber den Anfangsunterricht in der alten Geschichte. Progr. Glogau 1907. 18 S. 8°.
131 **Tschochner, A.**, Das deutsche Gymnasium in Olmütz. 4. Fortsetzung. Progr. Olmütz 1907. 15 S. 8°.
132. **Wenzel, E.**, Die Geschichte des Königl. Joachimsthal'schen Gymnasiums 1607 bis 1907. Gel. Berlin 1907. M. Portr., Abb., Vignetten, Plänen u. 1 Karte. Lex.-8°.

Geschichte und Hilfswissenschaften.

133. **Ballhausen, E.**, Die Schlacht bei Bouvines 27. Juli 1214. (Quellenkritik). Diss. Jena 1907. 36 S. 8°.
134. **Doeberl, M.**, Bayern u. die deutsche Erhebung wider Napoleon I. Akad. München 1907. 86 S. Lex.-8°.
135. **Döhmann, K. G.**, Beiträge zur Geschichte der Stadt und Grafschaft Steinfurt. IV. Geschichte des Fürstlich Bentheimschen Parkes Bagno bei Burgsteinfurt. Tl. I. Progr. Burgsteinfurt 1907. 44 S. m. 6 Taf. 8°.
136. **Hegi, F.**, Die geächteten Räte des Erzherzogs Sigmund von Oesterreich und ihre Beziehungen zur Schweiz (1487—1499). Erster Teil. Die Vorgänge am Innsbrucker Hof (1478—1488). Diss. Zürich 1907. 132 S m. 1 Abb. 8°.
137. **Hofbauer, K.**, Der Aufenthalt des Königs von Polen Johann III. Sobieski in Oberhollabrunn. Progr. Oberhollabrunn 1907. 18 S. 8°.
138. **Holzapfel, W.**, Das Grenadierbataillon von Hallmann im Feldzuge des Jahres 1806. Nach dem Tagebuche des Leutnants Johann Baptist Ferdinand von Wrede u. anderen Quellen. Progr. Liegnitz 1907. 51 S. m. 3 Karten. 8°.
139. **Lübeck, K.**, Die Weihe des Kynikers Maximus zum Bischofe von Konstantinopel in ihrer Veranlassung dargestellt. Progr. Fulda 1907. 23 S. 4°.
140. **Merkle, S.**, Das Konzil von Trient und die Universitäten. Gel. Würzburg 1905. 56 S. 4°.
141. **Partisch, K.**, Ueber die Glaubwürdigkeit der Historia Hierosolymitana des Albertus Aquensis. II. Progr. Wien 1907. 45 S. 8°.
142. **Rabenlechner, M.**, Das mexikanische Kaisertum und sein Held. Aus Anlass des vierzigsten Jahrestags der Katastrophe (19. Juni 1867). Progr. Wien 1907. 24 S. 8°.
143. **Rief, C.**, Beiträge zur Geschichte des ehemaligen Kartäuserklosters Allerengelberg in Schnals. V. Progr. Bozen 1907. 38 S. 8°.
144. **Rudolph, F.**, Die Entwickelung der Landeshoheit in Kurtrier. Diss. Tübingen 1905. 65 S. 8°.

Digitized by Google

145. **Schaub, F.,** Der Kampf gegen den Zinswucher, ungerechten Preis und unlautern Handel im Mittelalter. Von Karl dem Großen bis Papst Alexander III. Eine moral.-historische Untersuchung. Hab. München 1905. VII, 217 S. 8°.
146. **Schwab, J.,** Die Franziskanerkirche in Andernach als Begräbnisstätte vornehmer Andernacher Familien im 17. und 18. Jahrh. Progr. Andernach 1907. 17 S. 4°.
147. **Wettstein, W.,** Die Regeneration des Kantons Zürich. Die liberale Umwälzung der dreissiger Jahre 1830—1839. Erster Tl. Diss. Zürich 1906. 192 S. 8°.
148. **Zorn, J.,** Umfang und Organisation des päpstlichen Eingreifens in Deutschland von 1238 bis zum Tode Friedrichs II. Progr. Baden b. Wien 1907. 16 S. 8°.

Geographie.

(Ethnologie — Anthropologie.)

149. **Kende, O.,** Zur frühesten Geschichte des Passes über den Semmering. Progr. Wien 1907. 19 S. Gr.-8°.
150. **Nowotny, F.,** Die Besiedlungsverhältnisse des oberen Murgebietes. Progr. Iglau 1907. 34 S. 8°.
151. **Scheinpflug, Th.,** Die Herstellung von Karten u. Plänen auf photographischem Wege. Akad. Wien 1907. 32 S. m. 6 Fig. 8°.

Rechtswissenschaft.

152. **Adolph, E.,** Das landesherrliche Begnadigungsrecht in Deutschland. Diss. Jena 1907. 96 S. 8°.
153. **Amberg, C.,** Die gemeinrechtliche Lehre vom negativen Vertragsinteresse und ihre Ausgestaltung im B. G. B. Diss. Jena 1907. 65 S. 8°.
154. **Ansalone, M.,** Contributio alle teoriche circa il rapporto beneficiario. S.-A. Turin 1907. 45 S. 8°.
155. **Ansalone, M.,** La regalia beneficiaria. S.-A. Rom 1906. 58 S. 8°.
156. **Baumgarten, E.,** Das Recht der Persönlichkeit und der Zweckgedanke in Theorie und Praxis des deutschen Strafrechts von der Carolina bis auf Feuerbach. Ein Beitrag zum geschichtlichen Verständnis der Strafrechtstheorie Anselm von Feuerbachs. Diss. Tübingen 1907. 131 S. 8°.
157. **Beling, E.,** Informativprozesse. Anregungen z. e. Ergänzung der Prozessgesetzgebung. Gel. Giessen 1907. 56 S. Gr.-8°.
158. **Cosack, K.,** Eigene Aktien als Bestandteile des Vermögens einer Aktiengesellschaft. Gel. Giessen 1907. 27 S. Gr.-8°.
159. **Debler, M.,** Wesen und Wirkungen der Sühneversuchsvorschritt im Privatklageverfahren. (§ 420 St. P. O.) Diss. Tübingen 1907. 96 S. 8°.
160. **Eble, O.,** Die §§ 833 u. 834 des B. G. B. und ihr gegenseitiges Verhältnis. Ein Beitrag zur Lehre von der Tierhaftung. Diss. Tübingen 1907. 44 S. 8°.
161. **Festschrift** für d. Juristische Fakultät in Giessen zum Universitätsjubiläum, hrsg. v. R. Frank. Gel. Giessen 1907. 548 S. Gr. 8°.
162. **Frank, R.,** Ueber den Aufbau des Schuldbegriffs. Gel. Giessen 1907. 29 S. Gr. 8°.
163. **Gareis, K.,** Vom Begriff Gerechtigkeit. Gel. Giessen 1907. 40 S. 8°.
164. **Gentes, J.,** Die Rechtsstellung der Schuldverschreibungsgläubiger der Hypothekenbanken außerhalb des Konkurses und des Prozesses. Diss. Tübingen 1907. 65 S. 8°.
165. **Gerding, W.,** Der Verfall einer noch nicht freigewordenen Sicherheit im deutschen Strafprozesse. Diss. Jena 1907. 79 S. 8°.
166. **Helmberger, J.,** Zur Lehre vom Ausschluß der Rechtswidrigkeit. Ein geschichtl. Beitrag. Gel. Giessen 1907. 44 S. Gr. 8°.
167. **Hellwig, K.,** Grenzen der Rückwirkung. Gel. Giessen 1907. 55 S. Gr. 8°.
168. **Hepp, K.,** Der sogenannte Schulpatronat in Württemberg. Diss. Tübingen 1907. 77 S. 8°.
169. **Hoffschulte, H.,** Aus dem englischen Rechtsleben. Progr. Münster 1907. 13 S. 4°.
170. **Holer, O.,** Die Einwilligung des Verletzten. Diss. Zürich 1906. 151 S. 8°.
171. **Holtz, K.,** Die verwaltende Testamentsvollstreckung der §§ 2209 und 2210 B. G. B. Diss. Tübingen 1907. 74 S. 8°.

Digitized by Google

172. **Hötzel, W.,** Die Präjudizialität von richterlichen Zivilprozessakten und Akten der freiwilligen Gerichtsbarkeit für einen nachfolgenden Strafprozess. Diss. Tübingen 1907. 75 S. 8°.
173. **Julius, L.,** Inwieweit ist der Verkäufer nach dem B. G. B. zur Lieferung mangelfreier Ware verpflichtet? Diss. Erlangen. 1907. 51 S. 8°.
174. **Jung, E.,** „Positives" Recht. Ein Beitrag z. Theorie von Rechtsquelle u. Auslegung. Gel. Giessen 1907. 50 S. Gr. 8°.
175. **Klee, G.,** Der Drohungsbegriff nach Civilrecht (§ 123 Abs. 1 B. G. B.). Diss. Erlangen 1907. 60 S. 8°.
175a. **Königsberger, A.,** Die berufliche Auskunfterteilung und die Stellung der Auskunftsanstalt gegenüber dem Anfragenden. Diss. Tübingen 1907. 100 S. 8°.
176. **Lechner, A.,** Das Obstagium oder die Giselschaft nach schweizerischen Quellen. Diss. Bern 1906. 228 S. 8°.
177. **Liszt, F. v.,** Das Problem der Kriminalität der Juden. Gel. Giessen 1907. 11 S. Gr. 8°.
178. **Losenhausen, P.,** Die rechtliche Stellung des Aktionärs unter besonderer Berücksichtigung seines Klagerechtes gegen Vorstand und Aufsichtsrat. Diss. Erlangen 1907. 102 S. 8°.
179. **Lutz, W.,** Zur Frage der positiven Vertragsverletzungen. Diss. Tübingen 1907. 109 S. 8°.
180. **Magnus, R.,** Die Schutzmittel des falsus heres gegen die Zwangsvollstreckung aus einem gegen den Erblasser ergangenen Urteile. Diss. Erlangen 1907. 49 S. 8°.
181. **Müller, A.,** Die Rechtsformen der Kartelle. Diss. Tübingen 1907. 58 S. 8°.
182. **Natter, E.,** Die teilweise Nichtigkeit der Rechtsgeschäfte B. G. B. § 139. Diss. Tübingen 1907. 118 S. 8°.
183. **Regelsberger. F.,** Der gerichtliche Besitzschutz nach römischen Recht, nach gemeinem Recht u. nach d. B. G. B. Eine vergl. Studie. Gel. Giessen 1907. 40 S. Gr. 8°.
184. **Rehm, H.,** Die überstaatliche Rechtsstellung der deutschen Dynastien. Gel. Giessen 1907. 38 S. Gr. 8°.
185. **Rothfritz, W.,** Das dingliche Vorkaufsrecht nach älterem deutschen Recht und nach dem Bürgerlichen Gesetzbuche. Diss. Heidelberg 1906. 89 S. 8°.
186. **Schlegemilch, E.,** Die Haftung juristischer Personen für die Handlungen der zu ihrer Vertretung berufenen Personen. Diss. Jena 1907. 78 S. 8°.
187. **Schweizer, A.,** Die Schuldenhaftung im ehelichen Güterrecht des Entwurfs eines schweiz. Zivilgesetzbuches. In Vergleichung mit kantonalen Rechten. Diss. Zürich 1906. 91 S. 8°.
188. **Seuffert, L. v.,** Der Loskauf von Sklaven mit ihrem Geld. Eine rechtsgeschichtl. Untersuchung. Gel. Giessen 1907. 20 S. Gr. 8°.
189. **Stammler, R.,** Unbestimmtheit des Rechtssubjektes. Gel. Giessen 1907. 44 S. 8°.
190. **Thudichum, F. v.,** Wettereiba. Eine Gau-Geschichte. Gel. Giessen 1907. 60 S. Gr. 8°.
191. **Uhlstein, R.,** Vorerbe und Nacherbe i. ihrem rechtlich. Verhältnisse zu einander. Diss. Jena 1907. 52 S. 8°.
192. **Uth,** Zur Auslegung des § 150 d. Allgemeinen Berggesetzes. Diss. Münster 1907. 63 S. 8°.
193. **Valta, R. v.,** Der Aufruhr i. bürgerlichen und militärischen Strafrecht. Diss. Erlangen 1907. 94 S. 8°.
194. **Waldmüller, H.,** Verletzung v. Schuldnerpflicht und unerlaubte Handlung. Diss. Tübingen 1907. 72 S. 8°.
195. **Wendt, O.,** Besitz und Besitzwille. Gel. Giessen 1907. 32 S. Gr. 8°.
196. **Wissinger, J.,** Die l. 25 § 2 D. de exceptione rei indicatae (44,2). Der Einfluss der Klage eines vollmachtlosen Vertreters auf die Wiederholung derselben Klage nach römischem und heutigem Recht. Diss. Erlangen 1907. 55 S. 8°.

Staatswissenschaften und Volkswirtschaft.

197. **Bernhard, M.,** Die Holzindustrie in der Grafschaft Glatz. Diss. Zürich 1906. 144 S. 8°.
198. **Bosse, A.,** Die Förderung des Arbeiterwohnungwesens durch die Landesversicherungsanstalten. Diss. Jena 1907. 51 S. 8°.

Digitized by Google

199. **Brandts, Th.,** Die sog. Diskontinuität der Sitzungsperioden nach preussischem und Reichs-Staatsrecht. Diss. Rostock 1905. VIII, 44 S. 8°.
200. **Engel, E.,** Die Schiffahrt der Saale und die Beziehungen des Klimas zu derselben. Diss. Jena 1907. 22 S. m. 1 Taf. 8°.
201. **Esslen, J.,** Das Gesetz des abnehmenden Bodenertrages seit Justus von Liebig. Eine dogmengeschichtliche Untersuchung. Hab. München 1905. VIII, 286 S. 8°.
202. **Flamm, H.,** Der wirtschaftliche Niedergang Freiburgs i. Br. und die Lage des städtischen Grundeigentums im 14. u. 15. Jahrh. Ein Beitrag zur Geschichte der geschlossenen Stadtwirtschaft. Diss. Freiburg 1905. 180 S. 8°.
203. **Gmelin, H.,** Studien zur spanischen Verfassungsgeschichte des neunzehnten Jahrhunderts. Diss. Freiburg 1905. VII, 65 S. 8°.
204. **Hartmann, W.,** Die Butterproduktion in Westsibirien und die Ausfuhr dieser Produkte aus dem Rigaer Hafen, mit einer Einleitung über den Rückgang des Rigaer Getreideexports. Diss. Freiburg 1905. 116 S. 8°.
205. **Hetzer, O.,** Das gegenwärtige öffentliche Leihhaus in Deutschland mit besonderer Berücksichtigung d. Leipziger Leihhauses. Diss. Tübingen 1907. 126 S. m. Tab. 8°.
206. **Hoffmann, R.,** Die Ausdehnung d. Lebensversicherung im Stadtbezirk Halle a. S. im Jahre 1903. Diss. Halle 1905. 35 S. 8°.
207. **Krause, F.,** Die englische Volksschul-Gesetzgebung. Diss. Tübingen 1907. 99 S. 8°.
208. **Mattersdorff, W.,** Untersuchung der den städtischen Verkehr bestimmenden Einflüsse und Nutzanwendung der Ergebnisse bei Verkehrsschätzungen. Diss. Berlin-Charlottenburg 1907. 42 S. m. 31 Abb. a. 4 Taf. 4°.
209. **Mueller, W. F.,** Die Teilung der Militärgewalt im deutschen Bundesstaat. Mit besonderer Berücksichtigung des Königreichs Sachsen. Diss. Leipzig 1905. VI, 84 S. 8°.
210. **Onstein,** Neue methodische Darstellung und kurze Formulierung der Leibrenten u. Lebensversichungsrechnung für eine Person. Progr. Aachen 1907. 68 S. 8°.
211. **Röhr, J.,** Die Entwicklung der Landwirtschaft in den Vierlanden bei Hamburg, eine betriebswirtschaftliche Studie über den Einfluss des Absatzes auf die Betriebsorganisation. Diss. Giessen 1907. 71 S. 8°.
212. **Schmidt, C.,** Die Aufgaben und die Tätigkeit d. deutschen Invalidenversicherungsanstalten in der Arbeiterwohnungsfrage. Diss. Tübingen 1905. VIII, 217 S. 8°.
213. **Schulz, O.,** Die preussische Rentengutsgesetzgebung und die Neugestaltung landwirtschaftlicher Betriebe in den westfälischen Rentengütern, untersucht an den Rentengutsbildungen i. Kreise Wiedenbrück i. W. Progr. Herford 1907. 110 S. 4°.
214. **Strakosch-Grassmann, G.,** Die Volkszahl der deutschen Städte in Vergangenheit und Gegenwart. Progr. Korneuburg 1907. 79 S. 8°.
215. **Toscheff, G.,** Friedrich List und Henry Ch. Carey als Vorkäufer der modernen Schutzzollbewegung. Diss. Bern 1906. 80 S. 8°.
216. **Trautmann, O.,** Die städtische Schuldeputation in Preussen und die Ministerialinstruktion vom 26. Juni 1811. Diss. Rostock 1905. 64 S. 8°.
217. **Weill, G.,** Die Lage d. Kanalschiffer i. Elsass-Lothringen. Diss. Strassburg 1905. X, 191 S. 8°.

Medizin.

218. **Anderwert, C.,** Ueber Stauungsblutungen nach Rumpfcompression. Diss. Zürich 1906. 68 S. 8°.
219. **Becker, Th.,** Beitrag zur Lehre von der Simulation und Aggravation bei traumatischer Neurose. Diss. Kiel 1906. 45 S. 8°.
220. **Bitter, L.,** Untersuchungen über die Bedeutung des Nikotins für die Stärke der Rauchwirkung. Diss. Würzburg 1907. 30 S. 8°.
221. **Blell, E.,** Experimentelles über Immunisierung mit Choleranukleoproteïd. Diss. Bern 1906. 49 S. 8°.
222. **Bloch, S.,** Peroneusaehnenluxation. Diss. Berlin 1907. 26 S. 8°.
223. **Boer, C. de,** Zur Behandlung der habituellen Schulterluxation. Diss. Göttingen 1907. 31 S. 8°.
224. **Braun, L.,** Ueber Adrenalinarteriosklerose. Akad. Wien 1907. 22 S. m. 2 Taf. Gr. 8°.
225. **Brünings, W.,** Ueber den Ruhestrom des Froschmuskels. Hab. Bonn 1907. 52 S. Gr. 8°

Digitized by Google

226. **Bunz, M.**, Stethographische Aufnahmen der Regio supraclavicularis bei Lungentuberculose. Diss. München 1907. 49 S. 8°.
227. **Delaloye, L.**, Beitrag zur Gastroenterostomie. Diss. Bern 1906. 26 S. 8°.
228. **Du Bois, A.**, Ueber acute infectiöse Beckenosteomyelitis. Diss. Zürich 1906. 57 S. 8°.
230. **Glaser, G. G.**, Difformitäten der Nasenscheidewand. Diss. Bern 1906. 24 S. 8°.
231. **Grunwald, H.**, Das Erysipelas auf der I. medizinischen Abteilung in den Jahren 1896—1905. Diss. München 1907. 22 S. 8°.
232. **Gumperz, R.**, Ueber Missbildungen und Geschwülste im Bereich des Ductus omphalomesentericus. Diss. München 1906. 22 S. 8°.
233. **Gurewitsch, R.**, Ueber die Wirkung des Jodkaliums auf die Pulszahl. Diss. Basel 1907. 24 S. 8°.
234. **Harbitz, F., u. O. Scheel**, Pathologisch-anatomische Untersuchungen üb. akute Poliomyelitis u. verwandte Krankheiten v. den Epidemien i. Norwegen 1903—1906. Akad. Christiania 1907. III. 220 S. m. 11 Fig. u. 17 Taf. Lex. 8°.
235. **Hartmann, E.**, Beitrag zur Frage der traumatischen Entstehung der Chorioidealsarkome. Diss. München 1906. 20 S. 8°.
236. **Hartmann, R.**, Die Frakturen und Distorsionen der unteren Extremität aus den Jahren 1899/1900 und 1900/01 mit Berücksichtigung der wirtschaftlichen Bedeutung. Diss. Kiel 1907. 54 S. 8°.
237. **Helbich, H.**, Ist hohe Säuglingssterblichkeit eine Auslese im Darwinschen Sinne? Diss. Greifswald 1907. 38 S. 8°.
238. **Henneke, K.**, Ein Fall von Carcinoma recti et linguae. Diss. Erlangen 1907. 19 S. 8°.
239. **Hertz, St.**, Ueber ein Pflanzeneiweiss (Gluten) enthaltendes Kindermehl u. dessen Verwendbarkeit bei gesunden u. verdauungskranken Kindern. Diss. Zürich 1907. 27 S. Gr. 8°.
240. **Hildebrand, E.**, Psychogene Lähmungen. Diss. Berlin 1907. 36 S. 8°.
241. **Holl, M.**, Zur vergleichenden Anatomie des Hirnhautlappens. Akad. Wien 1907. 83 S. m. 4 Taf. 8°.
242. **Iselin, H.**, Von den Verletzungen des Zwerchfelles und ihren Folgen, den Zwerchfellbrüchen. Diss. Basel 1907. 69 S. 8°.
243. **Kneubühler, E.**, Ueber verschiedene Einflüsse auf die Sporenresistenz mit besonderer Berücksichtigung der Nährböden. Diss. Zürich 1906. 71 S. 8°.
244. **Köpke, E.**, Zur Lehre von der traumatischen Tabes. Diss. Kiel 1906. 19 S. 8°.
245. **Kreiliger, J.**, Beobachtungen über Myelits chronica auf der Züricher Klinik in den Jahren 1884—1904. Diss. Zürich 1906. 56 S. 8°.
246. **Lackmann, W.**, Ueber manisch-depressives Irresein im Kindesalter. Diss. Erlangen 1906. 40 S. 8°.
247. **Landsteiner, K.**, Ueber das Carcinom der Leber. Akad. Wien 1907. 72 S. m. 18 Fig. u. 1 Doppeltaf. 8°.
248. **Lardelli, A.**, Ueber den Einfluss des Arsens (Val Sinestrawasser) auf den Stoffwechsel. Diss. Zürich 1906. 12 S. 8°.
249. **Magaliff, R.**, Klinisch-statistische Untersuchungen über Lungenschwindsucht. Diss. Zürich 1907. 33 S. 8°.
250. **Meyer, A.**, Beitrag zur Kenntnis der Längsfrakturen der Patella. Diss. Zürich 1906. 39 S. m. 2 Taf. 8°.
251. **Micke, G.**, Ueber Sehnenplastik. Diss. Giessen 1905. 31 S. 8°.
252. **Mirolubow, E.**, Ueber Granulosis rubra nasi und über Miliaria crystallina und alba. Diss. Bern 1906. 24 S. 8°.
253. **Mowschowitzch, I.**, Ueber die Brauchbarkeit des Trichloraldehyd-Trichlorpseudobutylalkohols (Clorans) als Schlafmittel. Diss. Zürich 1907. 11 S. 8°.
254. **Nauta, J. S.**, Physisch-chemische Untersuchungen des Fruchtwassers der Wiederkäuer in den verschiedenen Perioden der Trächtigkeit. Diss. Bern 1906. 109 S. m. 3 Fig., 1 Taf. und 7 Tab. 8°.
255. **Popp, J.**, Ueber freie Gelenkkörper. Diss. Erlangen 1907. 36 S. 8°.
256. **Preiswerk, P.**, Ueber das primäre Karzinom der männlichen Harnröhre mit Beiträgen zur Kasuistik. Diss. Basel 1907. 30 S. m. 4 Fig. u. 1 Tab. 8°.
257. **Preusse, H.**, Ueber einen Fall von Anthrax intestinalis beim Menschen. Diss. Leipzig 1907. 26 S. 8°.

Digitized by Google

258. **Radloff, F.**, Ueber Gundu in Deutsch-Ostafrika. Diss. Leipzig 1907. 36 S. 8°.
259. **Real, C.**, Beitrag zur chirurgischen Behandlung des Empyems im Kindesalter. Diss. Zürich 1906. 124 S. m. 2 Tab. 8°.
260. **Reitz, B.**, Zur Kasuistik der Verletzungen des Ductus thoracicus, mit besonderer Berücksichtigung der operativen. Diss. Rostock 1907. 28 S. 8°.
261. **Richard, A.**, Ein seltener Fall von plötzlichem Verschluss der Vena cava superior durch Aortenaneurysma. Diss. Leipzig 1907. 37 S. m. 1 Taf. 8°.
262. **Riecke, E.**, Lichen scrophulosorum. S.-A. 1905. 68 S. 8°.
263. — Zur Kenntnis der Pityriasis lichenoides chronica. S.-A. 1906. 60 S. m. 2 Taf. 8°.
264. **Rille, J. H.**, u. **E. Riecke**, Creeping disease. S.-A. 1905. 59 S. m. Abb. 8°.
265. **Rodin, M.**, Ueber Hyperemesis gravidarum. Diss. Basel 1907. 35 S. 8°.
266. **Rose, A.**, Denkschrift über ärztliche Kunstsprache, den in Marburg am 30. VII. 1907 zusammenkommenden Rectores magnifici aller deutschen Universitäten zur Beratung vorgelegt. Gel. New-York 1907. 16 S. 8°.
267. **Rose, E.**, Beiträge zur Lehre von der Komplementablenkung. Diss. Würzburg 1907. 44 S. 8°.
268. **Ruete, A.**, Ueber Gallertcarcinose des Peritoneums. Diss. Strassburg 1907. 23 S. m. 3 Taf. 8°.
269. **Sandelowsky, J.**, Ueber die Beziehungen der cartilaginären Exostosen zu den multiplen Enchondromen. Diss. Königsberg 1907. 37 S. 8°.
270. **Schick, A.**, Ueber nekrotisierende Entzündung des Oesophagus bei Scharlach. Diss. Basel 1907. 20 S. 8°.
271. **Schimert, G.**, Ueber Leukaemie nach Traumen. Diss. Greifswald 1907. 45 S. 8°.
272. **Schlatter, C.**, Ueber Ovariotomie wegen Cysten und Tumoren. Nach im Spital Münsterlingen von 1896 bis 1905 gemachten Erfahrungen. Diss. Zürich 1906. 77 S. 8°.
273. **Schmitz-Pfeiffer, H.**, Ueber einen Fall von ausgedehnter Kniegelenksresection wegen bösartiger Geschwulst der unteren Femurepiphyse. Diss. Freiburg 1906. 26 S. 8°.
274. **Schoppig, S.**, Das Beckenenchondrom besonders als Geburtshindernis. Diss. Basel 1907. 42 S. m. 3 Abb. 8°.
275. **Schultz, W.**, Ueber congenitale Brachydaktylie. Diss. Königsberg 1907. 30 S. m. 2 Taf. 8°.
276. **Schürmann, W.**, Zur Casuistik des Milzbrandes. Die in den Jahren 1903—1906 in der Kieler chirurgischen Klinik beobachteten Fälle von Milzbrand. Diss. Kiel 1906. 22 S. 8°.
277. **Stammler, A.**, Ein Fall von intestinalem Milzbrand beim Menschen. Diss. München 1907. 27 S. 8°.
278. **Syrkin, Ch.**, Ueber Tuberkulose im Kindesalter vom zweiten bis zum sechsten Lebensjahre. Diss. Zürich 1907. 29 S. 8°.
279. **Tièche, M.**, Ueber benigne Melanome („Chromatophorome") der Haut, „Blaue Naevi." Diss. Bern 1906. 20 S. m. 1 Taf. 8°.
280. **Tschernjak, F. J.**, Ueber die Ursachen des Todes nach Verbrennungen und Verbrühungen bei Kindern, auf Grund von 21 zur Section gelangten Fällen. Diss. Zürich 1906. 45 S. 8°.
281. **Warburg, H.**, Studien über den Nikotin- und Pyridingehalt des Tabakrauchs bei Verwendung schwerer und leichter, sowie „nikotinfreier" und „nikotinunschädlicher" Zigarren. Diss. Würzburg 1906. 38 S. 8°.
282. **Weiss, L.**, Klinische und anatomische Beiträge zur Kenntnis der Tendovaginitis crepitans. Diss. Marburg 1907. 19 S. m. 1 Taf. 8°.
283. **Widder, H.**, Erfahrungen aus einer Varioloisepidemie. Diss. Erlangen 1906. 28 S. 8°.
284. **Wolff, J.**, Ueber Hernia epigastrica. Diss. Kiel 1907. 40 S. 8°.
285. **Woloch, S.**, Ein Beitrag zur Tuberkulose der Symphysis ossium pubis. Diss. Basel 1907. 37 S. 8°.
286. **Wyss, H. v.**, Ueber das Verhalten der Bromsalze im menschlichen und tierischen Organismus. Diss. Zürich 1906. 27 S. 8°.
287. **Zarwulanoff, N.**, Zur Aetiologie der Dupuytren'schen Finger-Kontraktur. Diss. Würzburg 1907. 29 S. 8°.

Digitized by Google

Beschreibende Naturwissenschaften.

(Zoologie. — Botanik. — Geologie. — Mineralogie.)

288. **Apfelbeck, V.,** Koleopterologische Ergebnisse der m. Subvention d. Kais. Akad. d. W. in Wien i. Frühj. 1905 ausgeführten Forschungsreise nach Montenegro und Albanien. Akad. Wien 1907. 14 S. 8°.
289. **Apfelbeck, V.,** Neue Koleopteren, gesammelt während e. im J. 1905 m. Subvention d. kais. Akad. d. W. in Wien durchgeführten zoolog. Forschungsreise nach Albanien u. Montenegro (II. Serie.) Akad. Wien 1907. 20 S. 8°.
290. **Baumgartner, J.,** Die ausdauernden Arten der Sectio Eualyssum aus der Gattung Alyssum. Progr. Wiener-Neustadt 1907. 49 S. 8°.
291. **Brockhausen, H.,** Beiträge zur Flora Westfalens. Progr. Rheine 1907. 11 S. 4°.
292. **Bücking, H.,** Ueber die Phonolithe der Röhn u. ihre Beziehungen zu den basaltischen Gesteinen. Akad. Berlin 1907. 31 S. m. Abb. Lex. 8°.
293. **Christ, F.,** Untersuchungen über die Muskulatur und das elastische Gewebe in der Milchdrüse der Haussäugetiere. Diss. Giessen 1905. 40 S. 8°.
294. **Derganc, A.,** Ueber die Anpassungsverhältnisse bei den Tieren und Pflanzen an ihre Lebensbedingungen zur Sicherung des Fortbestandes ihrer Art. (1. Teil.) Progr. Wien 1907. 22 S. 8°.
295. **Eisenberg, E.,** Beiträge zur Kenntnis der Entstehungsbedingungen diastatischer Enzyme in höheren Pflanzen. Diss. Jena 1907. 28 S. 8°.
296. **Franck, H.,** Blütenbiologie in der Heimat. Progr. Dortmund 1907. 34 S. 8°.
297. **Geisenheyner, L.,** Wirbeltierfauna von Kreuznach unter Berücksichtigung des ganzen Nahegebiets. 1. Hälfte des III. Tl. Vögel. Progr. Kreuznach 1907. 57 S. 8°.
298. **Glinkiewicz, A.,** Parasiten von Pachyuromys duprasi Lat. Akad. Wien 1907. 6 S. m. 2 Taf. 8°.
299. **Goebel, K.,** Experimentell-morphologische Mitteilungen. Akad. München 1907. 18 S. m. Abb. Gr.-8°.
300. **Günther, S.,** Ein Naturmodell der Dünenbildung. Akad. München 1907. 13 S. Gr. 8°.
301. **Haane, G.,** Ueber die Cardiadrüsen und die Cardiadrüsenzone des Magens der Haussäugetiere. Diss. Giessen 1905. 38 S. m. 2 Fig. u. 1 Taf. 8°.
302. **Hammer, K. L.,** Die geographische Verbreitung der vulkanischen Gebilde und Erscheinungen im Bismarckarchipel und auf den Salomonen. Diss. Giessen 1907. 62 S. m. 1 Karte 8°.
303. **Hanausek, T. F.,** Die „Kohleschicht" im Perikarp der Kompositen. Akad. Wien 1907. 30 S. m. 2 Taf. 8°.
304. **Hegi, G.,** Beiträge zur Pflanzengeographie der bayerischen Alpenflora. Hab. München 1905. 189 S. 8°.
305. **Höhnel, F. v.,** Fragmente zur Mykologie (III. Mittlg., No. 192 bis 155.) Akad. Wien 1907. 80 S. m. 1 Taf. 8°.
306. **Jung,** Die Schotterlager in Arnstadts Umgebung. Progr. Arnstadt 1907. 29 S. 4°.
307. **Karny, H.,** Die Orthopterenfauna des aegyptischen Sudans u. von Nord-Uganda (Saltatoria. Gressoria, Dermaptera) m. bes. Berücksicht. der Acridoideengattung Catantops. Akad. Wien 1907. 112 S. m. 3 Taf. 8°.
308. **Koop, H.,** Anatomie des Palmenblattes mit besonderer Berürksichtigung ihrer Abhängigkeit von Klima und Standort. Diss. Zürich 1906. 82 S. 8°.
309. **Kormann. B.,** Ueber den Bau des Integuments der Regio narium und der Wand des Nasenvorhofs der Haussäugetiere mit besonderer Berücksichtigung der daselbst vorkommenden Drüsen. Diss. Giessen 1905. 89 S. 8°.
310. **Mayr, G.,** Liste der von Dr. Franz Werner am oberen Nil gesammelten Ameisen, nebst Beschreibung e. neuen Art. Akad. Wien 1907. 6 S. 8°.
311. **Müller, A.,** Beiträge zur Kenntnis von Chara hispida Linné und Chara foetida Braun. Diss. Zürich 1907. 46 S. m. Abb. u. 2 Taf. 8°.
312. **Münch, O.,** Das Erosionstal der unteren Mosel. Progr. Oppenheim 1907. 9 S. 4°.
313. **Rössler, R.,** Die Perlen und ihre Entstehung. Progr. Zwickau 1907. 26 S. m. 8 Fig. 4°.
314. **Schmalz, K.,** Pleurotomaria Hirasei, Pilsbry. Eine Varietät von Pleurotomaria Beyrichi, Hilgendorf. Gel. Berlin 1907. M. 3 Taf. Gr.-8°.
315. **Schorn, F.,** Ueber Schleimzellen bei Urticaceen u. üb. Schleimcystolithen v. Girardinia palmata Gaudich. Akad. Wien 1907. 18 S. m. 2 Taf. Gr. 8°.

Digitized by Google

316. **Seidel, P.,** Beiträge zur Kenntnis der gesteinsbildenden Biotite vorwiegend aus Paragneisen. (Mit besonderer Berücksichtigung ihres Chemismus.) Diss. Zürich 1906. 57 S. m. 1 Tab. 8°.
317. **Seitz, P.,** Der Bau von Echiurus chilensis (Urechis n. g. chilensis). Diss. Giessen 1907. 31 S. 8°.
318. **Senft, E.,** Ueber eigentümliche Gebilde in dem Thallus der Flechte Physma dalmaticum A. Zahlbr. Akad. Wien 1907. 10 S. m. 1 Taf. Gr. 8°.
319. **Simroth, H.,** Natur- und Kulturgeschichtliches aus Oberitalien und Sardinien. Progr. Leipzig 1907. 44 S. 4°.
320. **Steindachner, F.,** Ueber einige Fischarten aus dem Flusse Cubatão im Staate Santa Catharina bei Theresopolis (Brasilien). Akad. Wien 1907. 18 S. m. 2 Taf. Gr. 8°.
321. **Theiler, A.,** Zur Anatomie und Histologie des Herzens von Arca. Diss. Zürich 1906. 27 S. m. 5 Fig. 8°.
322. **Tornquist, A.,** Vorläufige Mitteilung üb. die Algäu-Vorarlberger Flyschzone. Akad. Berlin 1907. 9 S. Lex. 8°.
323. **Völzing, K. C.,** Der Trass des Brohltales. Diss. Giessen 1907. 56 S. m. 1 Karte. Gr. 8°.
324. **Wagner, R.,** Zur Morphologie der Gattung Creochiton Bl. Akad. Wien 1907. 17 S. m. 12 Fig. Gr. 8°.
325. **Weber, E.,** Die Gattungen Aptosimum Burch. und Peliostomum E. Mey. Diss. Zürich 1906. 101 S. m. 3 Taf. 8°.
326. **Werner, F.,** Orthoptera Blattaeformia (m. e. Revision der Mantodeengattung Tarachodes) Akad. Wien 1907. 103 S. m. 3 Taf. u. 1 Fig. 8°.
327. **Westerdijk, J.,** Zur Regeneration der Laubmoose. Diss. Zürich 1907. 65 S. m. Abb. u. 1 Taf. 8°.
328. **Wittich, E.,** Uebersicht der geologischen Verhältnisse des Großherzogtums Hessen. Progr. Darmstadt 1907. 21 S. m. 2 Karten. 8°.

Exakte Wissenschaften.

(Mathematik. — Physik. — Astronomie. — Meteorologie etc.)

329. **Abt, A.,** Vergleichung seismischer Registrierungen von Göttingen und Essen (Ruhr). Progr. Essen 1907. 25 S. m. 6 Fig. 4°.
330. **Angström, K.,** Méthode nouvelle pour l'étude de la radiction solaire. Akad. Upsala 1907. 4°.
331. **Cermak, P.,** Der Peltiereffekt Eisen-Konstantan zwischen 0 u. 560°C. Akad. Wien 1907 12 S. m. 2 Fig. Gr. 8°.
332. **Dunér, N. C.,** Ueber die Rotation der Sonne. 2. Abhandlg. Akad. Upsala 1907. 64 S. Lex. 8°.
333. **Exner, F., u. E. Haschek,** Ueber die Verschiebung der Spektrallinien. Akad. Wien 1907. 19 S. 8°.
334. **Falk, M.,** Ueber die Haupteigenschaften derjenigen analytischen Functionen eines Argumente, welche Additionstheoreme besitzen. Akad. Upsala 1907. 4°.
335. **Girtler, R.,** Ueber das Potenial der Spannungskräfte in elastischen Körpern als Mass der Bruchgefahr. Akad. Wien 1907. 47 S. m. 2. Fig. u. 2 Taf. Gr. 8°.
336. **Haidl, H.,** Die Näherungsmethoden zur Auflösung numerischer Gleichungen. Progr. Oberhollabrunn 1907. 25 S. 8°.
337. **Hayn, F.,** Selenographische Koordinaten. III. Abhandlg. Akad. Leipzig 1907. 103. S. m. 1. Taf. Lex.8°.
338. **Hess, V. F.,** Ueber das Uran X u. die Absorption seiner α- Strahlung. Akad. Wien 1907. 20 S. m. 8 Fig. 8°.
339. **Heussel, G.,** Ueber permutable Gruppenbasen aus zwei Elementen. Diss. Giessen 1907. 44 S. 8°.
340. **Hočevar, F.,** Ueber die Bestimmung der quadratischen Teiler algebraischer Formen. kAad. Wien 1907. 13 S. 8°.
341. **Hopfner, F.,** Untersuchung über die Bestrahlung der Erde durch die Sonne m. Berücksichtig. der Absorption der Wärmestrahlen durch atmosphärische Luft nach dem Lambert'schen Gesetze. I. Mittlg.: Analytische Behandlung des Problems. Akad. Wien 1907. 68 S. m. 1 Fig. 8°.

Digitized by Google

342. **Jaumann, G.,** Strahlungen in starken elektromagnetischen Feldern. Akad. Wien 1907. 120 S. Gr. 8°.
343. **Ichok, F.,** Ueber die Ausnahmestellung der Wärme unter den Energieformen. Diss. Zürich 1906. 45 S. 8°.
344. **Klobasa, C.,** Die Grundsätze der inversen Transformation in der Ebene. Progr. Troppau 1907. 12 S. m. 8 Fig. 8°.
345. **Kottenbach, R.,** Beiträge zur Experimentalphysik. Progr. Wien 1907. 27 S. 8°.
346. **Krèmář, J.,** u. **R. Schneider,** Absolute Messungen der nächtlichen Ausstrahlung in Wien. Akad. Wien 1907. 30 S. m. 1 Taf. Gr. 8°.
347. **Kreis, H.,** Contribution à la théorie des systèmes linéaires. Diss. Zürich 1906. 62 S. 8°.
348. **Kurz, K.,** Beeinflussung der Ergebnisse luftelektrischer Messungen durch die festen radioaktiven Stoffe der Atmosphäre. Diss. Giessen 1907. 72 S. 8°.
349. **Marloh,** Analytische Studien über zwei verwandte Gruppen von bestimmten Integralen. Progr. Hildesheim 1907. 24 S. 8°.
350. **Meissner, E.,** Ueber die zahlentheoretischen Formeln Liouville's. Diss. Zürich 1907. 64 S. Gr. 8°.
351. **Meyer, F. W.,** Zur Theorie der Drehungen und Quaternionen. Akad. Wien 1907. 16 S. 8°.
352. **Meyer, W. F.,** Zur algebraischen Behandlung e. v. Staudtschen Fundamentalsatzes der Geometrie der Lage. Akad. Wien 1907. 32 S. Gr. 8°.
353. **Milrach, E.,** Die Verwendung des Differentialquotienten auf der Oberstufe des Realgymnasiums. Anhang: Die reellen Wurzeln der Kubischen Gleichung. Progr. Bonn 1907. 9 S. 4°.
354. **Möbius, W.,** Zur Theorie des Regenbogens u. ihrer experimentellen Prüfung. Akad. Leipzig 1907. 256 S. m. 24 Fig. Lex. 8°.
355. **Molisch, H.,** Ueber die Sichtbarmachung der Bewegung mikroskopisch kleinster Teilchen f. das freie Auge. Akad. Wien 1907. 7 S. Gr. 8°.
356. **Nussbaumer, H. V.,** Ueber dielektrische Hysteresis in Condensatoren. Diss. Zürich 1907. 47 S. m. 1 Tab. 8°.
357. **Prosehek, J.,** Inversion beim Hyperboloide. Progr. Elbogen 1907. 20 S. 8°.
358. **Przibram, K.,** Büschel- u. oszillierende Spitzenentladung in Helium, Argon u. anderen Gasen. Akad. Wien 1907. 14 S. m. 5 Fig. Gr. 8°.
359. **Quelsser, F.,** Die Verwendung der Etymologie der termini technici im Unterrichte der Mathematik. Progr. Krumau 1907. 25 S. 8°.
360. **Ruff, H.,** Beweis eines Satzes über Logarithmen. Progr. Wien 1907. 3 S. 8°.
361. **Rummler,** Ueber die Messung der Windstärke. Progr. Freiburg (Schl.) 1907. 20 S. m. Abb. 4°.
362. **Schiel, R.,** Zur Anwendung der Kegelschnitte auf physikalische Fragen im Gymnasialunterrichte. Gel. Berlin 1907. M. 12 Fig. Gr. 8°.
363. **Schmidt, J.,** Ueber eine einheitliche Konstruktion der Kegelschnitte, abgeleitet aus der Zentralbeleuchtung der Kugel. Prog. Eger 1907. 5 S. 8°.
364. **Schwarzschild, K.,** Ueber die totale Sonnenfinsternis vom 30. VIII. 1905. Akad. Göttingen 1907. 73 S. m. 3 Taf. Lex. 8°.
365. **Stauber, J.,** Ueber das magnetische Verhalten des Eisens bei tiefen Temperaturen. Diss. Zürich 1906. 46 S. m. Tab. 8°.
366. **Stücker, N.,** Ueber die Unterschiedsempfindlichkeit f. Tonhöhen in verschiedenen Tonregionen. Akad. Wien 1907. 21 S. m. 1 Taf. Gr. 8°.
367. **Stuff, W.,** Wärme und Energie von Kondensatorfunken. Progr. Paderborn 1907. & Diss. Münster 1907. 23 S. m. 1 Tab. 8°.
368. **Weiss, E.,** Ueber die Berechnung e. Ellipse aus zwei Radien u. dem eingeschlossenen Winkel. Akad. Wien 1907. 22 S. Gr. 8°.
369. **Westphal, F.,** Ueber die Vorgänge in Induktorien, Diss. Rostock 1905. 58 S. 8°.

Chemie.

370. **Bergmann, W.,** Ueber die Heerabol-Myrrha. Diss. Bern 1906. 63 S. 8°.
371. **Brand, K.,** Aus Briefen Justus v. Liebigs. Gel. Giessen 1907. 20 S. m. 1 Portr. 8°.
372. **Brüner, E.,** Zur Kenntnis der Peridervate des Naphtalins. Diss. Zürich 1907. 44 S. 8°.

Digitized by Google

373. **Cohn, L.**, Ueber den direkten Ersatz von Ammoniak in Metallammoniaken durch Säureester. Diss. Zürich 1906. 60 S. 8°.
374. **Dilsterwald, A.**, Beiträge zur Kenntnis der Ammoniumphosphorvanadinmolybdate. Diss. Bern 1906. 42 S. 8°.
375. **Elias, F.**, Beiträge zur Kenntnis der gelben Phosphormolybdate. Diss. Bern 1906. 47 S. 8°.
376. **Fischer, E.**, u. **E. Abderhalden**, Bildung v. Polypeptiden bei der Hydrolyse der Proteine. Akad. Berlin 1907. 17 S. Lex. 8°.
377. **Frei, H.**, Ueber den Einfluss von Zusätzen zu geschmolzenen Schwermetallen auf die Stromausbeute. Bestimmung der spezifischen Gewichte einiger Salzgemische in geschmolzenem Zustande. Diss. Zürich 1906. 71 S. m. 10 Fig. 8°.
378. **Geissler, C.**, Ueber Phenanthrolin-Metallverbindungen. Diss. Zürich 1906. 49 S. 8°.
379. **Heller, E. R.**, Ueber die Einwirkung von alkoholischer Salzsäure auf Azoverbindungen. Diss. Erlangen 1907. 48 S. 8°.
380. **Henninger, E.**, Reaktionen von Metallsalzen in wasserfreiem Aethylacetat. Diss. Giessen 1907. 62 S. 8°.
381. **Hiestand, O.**, Historische Entwicklung unserer Kenntnisse über die Phosphatide. Beiträge zur Kenntnis der pflanzlichen Phosphatide. Diss. Zürich 1906. 202 S. 8°.
382. **Hill, F.**, Die Bakterienflora in Bierpressionen. Diss. Bern 1906. 67 S. m. 2 Tab. u. 1 Taf. 8°.
383. **Hofbauer, G.**, Ueber das Vorkommen der seltenen Erden auf der Sonne. Akad. Wien 1907. 47 S. 8°.
384. **Hoff, J. H. van't**, Untersuchgn. über d. Bildg. ozean. Salzablagerungen. LI. Borocalcit u. die künstl. Darstellung von Ascharit. Akad. Berlin 1907. 12 S. Lex. 8°.
385. **Hörnstein, F.**, Ueber synthetische Versuche mit Traubenzucker und seinen Derivaten. Diss. Erlangen 1906. 40 S. 8°.
386. **Kalmus, H. T.**, Electrical conductivity and viscosity of some fused electrolytes. Diss. Zürich 1906. 54 S. 8°.
387. **Künig, B.**, Einige Anwendungen des Entropiegesetzes. Progr. Göding 1907. 28 S. 8°.
388. **Kreutzer, C.**, Ueber geometrisch isomere Hexamminreihen und Nitrito-nitratodiaethylendiamin-Kobalt-Verbindungen. Diss. Zürich 1906. 70 S. 8°.
389. **Mansfeld, J.**, Synthesen von Flavanthren, Dimethylpyranthren und Helianthron. Diss. Zürich 1907. 57 S. 8°.
390. **Mette, F.**, Ueber einige Abkömmlinge des Laktyl-p-phenetidids. Diss. Giessen 1907. 28 S. 8°.
391. **Meyer, St.**, u. **E. v. Sshweidler**, Untersuchungen üb. radioaktive Substanzen. VIII. Mitteilg. Ueber e. radioaktives Produkt aus dem Aktinium. Akad. Wien 1907. 3 S. m. 2 Fig. Gr. 8°.
392. **Pohl, G.**, Beiträge zur Kenntnis einiger Verbindungen des Molybdäns und deren Untersuchung. Diss. Bern 1906. 58 S. 8°.
393. **Prause, G.**, Ueber Amarin und Anisin sowie deren Reduktion. Diss. Erlangen 1907. 47 S. 8°.
394. **Reiter, K.**, Ueber die elektrolytische Reduktion der drei isomeren Nitrobenzylsulfonsäuren. Diss. Zürich 1906. 55 S. 8°.
395. **Schönholzer, A.**, Ueber Derivate alkylierter Benzylaniline. Diss. Zürich 1907. 43 S. 8°.
396. **Schwarz, E.**, Zur Kenntnis des Chlorkalks und analoger Verbindungen. Diss. Zürich 1906. 84 S. 8°.
397. **Stein, A.**, Ueber Diphenylendioxyd. Diss. Zürich 1906. 58 S. 8°.
398. **Strelt, H.**, Studien über die chemische Zusammensetzung und Verbrennungswärme von Koken verschiedener Darstellungsverfahren, sowie über die rechnerische Ermittelung der Verbrennungswärme von Steinkohlen. Diss. Zürich 1906. 115 S. m. 38 Tab. u. 4 Taf. 8°.
399. **Summerer, A.**, Ueber organische Molekülverbindungen. Diss. Zürich 1907. 76 S. 8°.
400. **Szlagler, A. v.**, Ueber das 3, 2'-Dioxyflavonol. Diss. Bern 1906. 32 S. 8°.
401. **Tapuach, M.**, Zur Kenntnis der Hydratisomerie bei Di- und Trihalogenochromsalzen. Diss. Zürich 1907. 86 S. 8°.

Digitized by Google

Technische- und Handelswissenschaften.

402. **Berg, F.**, Der Spannungszustand einfach geschlungener Drahtseile. Diss. Hannover 1907. 33 S. 8°.
403. **Diethelm, H.**, Kritische Besprechung der Auflagerkonstruktionen eiserner Balkenbrücken nach Form und Berechnung. Diss. Braunschweig 1906. 40 S. m. 16 Taf. u. Abb. 4°.
404. **Erlinghagen, C.**, Die Feststellung des Fallens und Streichens von Tiefbohrlöchern durch Messung. Diss. Karlsruhe 1907. 27 S. m. Abb. 4°.
405. **Freise, F.**, Stratameter und Bohrlochsneigungsmesser. Diss. Aachen 1906. 69 S. m. 3 Taf. 8°.
406. **Grun, W.**, Beiträge zur Theorie und Konstruktion der Leit- und Laufvorrichtungen für Turbo-Pumpen insbesondere für Turbo-Gebläse und Kompressoren. Diss. Hannover 1907. 22 S. m. Fig. 4°.

Land- und Forstwirtschaft.

407. **Gutknecht, P.**, Studien über die technische Organisation der Landwirtschaft in der Börde und in den angrenzenden Gebieten unter dem Einfluss des intensiven Hackfruchtbaues. Diss. Giessen 1907. 182 S. 8°.
408. **Rahm, F.**, Untersuchungen über den Wert und Preis des animalischen Düngers und über die Rentabilität nutzviehschwacher Betriebe an der Hand der Zusammenstellung von genauen Buchführungsergebnissen. Diss. Giessen 1907. 224 S. 8°.

Bildende Künste.

409. **Baumeister, E.**, Rokoko-Kirchen Oberbayerns. Diss. München 1907. 84 S. 8°.
410. **Dehio, G. G.**, Denkmalschutz und Denkmalpflege im neunzehnten Jahrhundert. Gel. Strassburg 1905. 25 S. 8°.
411. **Sohrmann, J.**, Die altindische Säule. Ein Beitrag zur Säulenkunde. Diss. Dresden 1906. 76 S. m. 57 Abb. 4°.

Verschiedenes.

(Bibliothekswesen, Reden etc.)

412. **Eigl, F.**, Katalog der Lehrerbibliothek. (Fortsetzung). (Staats-Ober-Rsch.) Progr. Troppau 1907. 15 S. 8°.
413. **Hellermann, H.**, Schulreden aus den Jahren 1864—1894. Progr. Essen 1907. 79 S. 8°.
414. **Windelband, W.**, Schiller und die Gegenwart. Gel. Heidelberg 1905. 12 S. 4°.
415. **Ziegler, Th.**, Rede bei der Schillerfeier der Kaiser-Wilhelms Universität Strassburg am 9. Mai 1905. Gel. Strassburg 1905. 22 S. 8°.

Redaktion.

Bei der Redaktion sind eingegangen:

Schmidt-Hartlieb, Aphorismen. Leipzig 1907. 31 S. 8°. Verlag f. Literatur. Kunst u. Musik. Mk. 1.—. Geb. Mk. 1.50.

Ein guter Aphorismus muss einschlagen wie ein Blitz. Bei Durchsicht der vorliegenden kleinen Sammlung fand ich eine ganze Anzahl verblüffender Lebenswahrheiten, die in ihrer knappen und praegnanten Fassung diese Forderung erfüllen, und — weit entfernt von der Binsenweisheit, die so oft unter der Spitzmarke „Aphorismen" aufgetischt wird — eine hervorragende seelische Feinfühligkeit des Verfassers erkennen lassen. Dr. M.

Digitized by Google

Bibliographischer Monatsbericht

über neu erschienene

Schul- und Universitätsschriften

(Dissertationen — Programmabhandlungen — Habilitationsschriften etc.)

Unter Mitwirkung

und mit Unterstützung mehrerer Universitätsbehörden herausgegeben

von der

Zentralstelle für Dissertationen und Programme

der Buchhandlung Gustav Fock G. m. b. H. in Leipzig.

XIX. Jahrg. | Leipzig, 1. Dezember 1907. | No. 2|3.

Jährlich 12 Nos. nebst Sachregister. Preis M. 3.50. Durch jede Buchhandlung oder Postanstalt und auch direkt vom Herausgeber (Leipzig, Markgrafenstr. 6 u. Schlossg. 7/9) gegen vorherige Einsendung des Betrages franko zu beziehen.

Inserate: die einspaltige Petitzeile oder deren Raum 30 Pfennige.

Jeder Abdruck aus dem Bibliographischen Monatsbericht ist verboten.

Alle im Bibliographischen Monatsbericht verzeichneten Abhandlungen sind von der Zentralstelle für Dissertationen und Programme der Buchhandlung Gustav Fock G. m. b. H. in Leipzig sowohl direkt wie auch durch Vermittlung jeder Buchhandlung zu beziehen.

Klassische Philologie und Altertumswissenschaften.

416. **Birke, O.,** De particularum *μή* et *οὐ* usu Polybiano Dionysiaco Diodoreo Straboniano. Diss. Leipzig 1907. 82 S. 8°.
417. **Bleckmann, F.,** De inscriptionibus quae leguntur in vasculis Rhodiis. Diss. Göttingen 1907. 44 S. 8°.
418. **Brinkmann, O.,** De copulae est aphaeresi. Diss. Marburg 1906. 109 S. 8°.
419. **Elter, A.,** Donarem pateras. (Horat. carm. 4,8). Tl. II, 1 Un.-Progr. Bonn 1907. 79 S. 4°.
420. **Elter, A.,** Donarem pateras. (Horat. carm. 4,8). Tl. III. Un.-Progr. Bonn 1907. 40 S. 4°.
421. **Gerhard, G. A.,** Phoinix von Kolophon. Neue Choliamben aus griechischen Papyri. Diss. Heidelberg 1907. 48 S. 8°.
422. **Hoffmann, A.,** De Platonis in dispositione Legum consilio. Diss. Greifswald 1907. 66 S. 8°.
423. **Jobst, F.,** Ueber das Verhältnis zwischen Lukretius und Empedokles. Diss. Erlangen 1907. 61 S. 8°.
424. **Laan, P. A. van der,** De *παρὰ* praepositionis vi apud Euripidem in compositione verborum. Diss. Amsterdam 1907. XI, 91 S. Gr.-8°.
425. **May, S.,** Die Oligarchie der 400 in Athen im Jahre 411. Diss. Halle 1907. 77 S. 8°.
426. **Meyer, M.,** De Plauti Persa. Diss. Jena 1907. 47 S. 8°.
427. **Pfister, F.,** Die mythische Königsliste von Megara und ihr Verhältnis zum Kult und zur topographischen Bezeichnung. Diss. Heidelberg 1907. 56 S. 8°.
428. **Roscher, W. H.,** Enneadische Studien, Versuch e. Geschichte der Neunzahl bei den Griechen, m. besond. Berücksicht. des ält. Epos, der Philosophen u. Aerzte. Akad. Leipzig 1907. 170 S. Lex.-8°.
429. **Schmidt, H.,** Veteres philosophi quomodo iudicaverint de precibus. Diss. Kiel 1907. 54 S. 8°.
430. **Schulte, J.,** Quomodo Plato in Legibus publica Atheniensium instituta respexerit. Diss. Münster 1907. 80 S. 8°.
431. **Seydel, G.,** Symbolae ad doctrinae Graecorum harmonicae historiam. Diss. Leipzig 1907. 111 S. 8°.
432. **Steinmann, H.,** De artis poeticae veteris parte quae est *περὶ ἠθῶν*. Pars I. Diss. Göttingen 1907. 88 S. 8°.

Digitized by Google

433. **Švorčík, K.,** Beispiele zur Logik aus der altklassischen Schul- und Privatlektüre. Progr. Braunau 1907. 39 S. 8°.
434. **Vance, J. M.,** Beiträge zur byzantinischen Kulturgeschichte am Ausgange des IV. Jahrhunderts aus den Schriften des Johannes Chrysostomos. Diss. Jena 1907. 82 S. 8°.
435. **Volalt, G.,** Die Stellung des Alexander von Aphrodisias zur aristotelischen Schlusslehre. Diss. Bonn 1907. 99 S. 8°.
436. **Wagner, J. K.,** Quaestiones neotericae imprimis ad Ausonium pertinentes. Diss. Leipzig 1907. 72 S. 8°.
437. **Wolterstorff, G.,** Historia pronominis „ille" exemplis demonstrata. Diss. Marburg 1907. 75 S. 8°.
438. **Woyte, C.,** De Isocratis quae feruntur epistulis quaestiones selectae. Diss. Leipzig 1907. 53 S. 8°.
439. **Wreschniok, R.,** De Cicerone Lucretioque Ennii imitatoribus. Diss. Breslau 1907. 62 S. 8°.

Neuere Philologie.

440. **Alafberg, Fr.,** Wolfgang Heribert von Dalberg als Bühnenleiter und als Dramatiker. (3. Kapitel.) Diss. Berlin 1907. 85 S. 8°.
441. **Baur, A.,** Maurice Scève et la renaissance lyonnaise. Étude d'histoire littéraire. Diss. Zürich 1906. 131 S. 8°.
442. **Beta, E.,** Untersuchungen zur Metrik des mittelniederdeutschen Valentin und Namelos. Diss. Leipzig 1907. 69 S. 8°.
443. **Biber, A.,** Studien zu William Morris' Prose-Romances. Diss. Greifswald 1907. 97 S. 8°.
444. **Bröcher, J.,** Die Sprache des Schmiedehandwerkes im Kreise Olpe auf Grund der Mundart v. Rhonard. Diss. Münster 1907. 47 S. m. 1 Karte. Gr.-8°.
445. **Bussmann, H.,** Grammatische Studien über den „Roman de la belle Helaine" nebst einer Textprobe aus Hs. A. (Arraser Stadt-Bibl. No. 766) und Hs. L (Lyoner Bibl. No. 685). Diss. Greifswald 1907. 87 S. 8°.
446. **Dammann, H.,** Ueber das verlorene Epos „Enfances Roland" nebst Textabdruck der Rollandin-Episode aus dem „Charlemagne" des Girart d'Amiens. Diss. Greifswald 1907. 87 S. 8°.
447. **Daub, H.,** Die Entwicklung des französischen Infinitivausgangs (Vok. oder Kons. +) stimmtonloses s + er. Diss. Kiel 1907. 147 S. 8°.
448. **Dressler, A.,** Der Einfluss des altfranzösischen Eneas-Romanes auf die altfranzösische Literatur. Diss. Göttingen 1907. 169 S. 8°.
449. **Gaertner, K. H.,** Zur Fostbroedrasaga. I. Teil: Die Visur. Diss. Leipzig 1907. 148 S. 8°.
450. **Helmecke, Fr.,** Die Technik der Sprache in den Tragödien John Marston's. Diss. Halle 1907. 148 S. 8°.
451. **Hitzeroth, C.,** Johann Heermann. Ein Beitrag zur Geschichte der geistlichen Lyrik im 17. Jahrhundert. (Teildruck). Diss. Marburg 1907. 36 S. 8°.
452. **Jaberg, K.,** Ueber die assoziativen Erscheinungen in der Verbalflexion einer südostfranzösischen Dialektgruppe. Eine prinzipielle Untersuchung. Hab. Zürich 1906. 131 S. 8°.
453. **Karsch, B.,** Untersuchungen über das Handschriftenverhältnis und textkrit. Bearbeitung des assonierenden Teiles der „Chanson de Gaydon". Diss. Greifswald 1907. 67 S. 8°.
454. **Klapötke, A.,** Das Verhältnis von Aliscans zur Chanson de Guillaume. Diss. Halle 1907. 50 S. 8°.
455. **Klee, R.,** Das mittelhochdeutsche Spiel vom jüngsten Tage. Diss. Marburg 1906. 124 S. 8°.
456. **Kundt, E.,** Lessing und der Buchhandel. Diss. Heidelberg 1907. 37 S. 8°.
457. **Lassbiegler, H.,** Beiträge zur Geschichte der Eckendichtungen. Diss. Bonn 1907. 56 S. 8°.
458. **Leistner, R.,** Ueber die Vergleiche in Gottfrieds von Strassburg Tristan mit Berücksichtigung des metaphorischen Elementes im engeren Sinne. Diss. Leipzig 1907. 107 S. 8°.

Digitized by Google

459. **Lotze, A.,** Kritische Beiträge zu Meister Eckhart. Diss. Halle 1907. 68 S. 8°.
460. **Lundius, B.,** Deutsche Vagantenlieder in den Carmina Burana. Diss. Kiel 1907. 70 S. 8°.
461. **Matz, E. L.,** Formelhafte Ausdrücke in Wolframs Parzival. Diss. Kiel 1907. 109 S. 8°.
462. **Mayrhofer, O.,** Gustav Freytag und das Junge Deutschland. Diss. Marburg 1907. 57 S. 8°.
463. **Meyer, K.,** Zur Syntax des Participium Praesentis im Althochdeutschen. Diss. Marburg 1906. 93 S. 8°.
464. **Miksch, W.,** Die Verfasserschaft des Arden of Feversham. (Ein Beitrag zur Kydforschung). Diss. Breslau 1907. 83 S. 8°.
465. **Nobiling, O.,** As cantigas de D. Joan Garcia de Guilhade, trovador do seculo XIII. Ed. critica, com notas e introducção. Diss. Bonn 1907. VIII, 82 S. Lex.-8°.
466. **Oldörp, B.,** Untersuchungen über das Mystère „La vengance Nostreseigneur, Paris 1491. Anthoine Verard" und sein Verhältnis zu dem „Mystère de la vengence de nostre Seigneur Jhesucrist etc.", Handschrift Nr. 697 der Stadtbibliothek zu Arras. Diss. Greifswald 1907. 83 S. 8°.
467. **Pessen, E.,** Die Schlussepisode des Rigomerromanes. Kritischer Text nebst einer Einleitung und Anmerkungen. Diss. Heidelberg 1907. 74 S. 8°.
468. **Pestalozzi, R.,** O. Werdmüllers Hauptsumma Zürich 1552 und Herborn 1588. Eine sprachgeschichtliche Untersuchung. Diss. Zürich 1905. 72 S. 8°.
469. **Pompé, F.,** Die Laut- und Akzentverhältnisse der Schokauer Mundart. Diss. Leipzig 1907. 87 S. 8°.
470. **Poulain, L.,** Der Ritter vom Turn von Marquart von Stein. Diss. Basel 1906. 146 S. 8°.
471. **Priest, G. M.,** Ebernand von Erfurt: zu seinem Leben und Wirken. Diss. Jena 1907. 104 S. 8°.
472. **Schiebel, K.,** Die Sprache der altenglischen Glossen zu Aldhelms Schrift „De laude virginitatis." Diss. Göttingen 1907. 61 S. 8°.
473. **Schmeck, H.,** Die Bibelcitate in den altdeutschen Predigten. Diss. Greifswald 1907. 94 S. Gr.-8°.
474. **Schoeneich, G.,** Der litterarische Einfluss Spensers auf Marlowe. Diss. Halle 1907. 102 S. 8°.
475. **Schroedter, V.,** Der Wortschatz Kristians von Troyes bezüglich der Ausdrücke der Kampfesschilderung. Diss. Leipzig 1907. 196 S. 8°.
476. **Simon, E.,** Die Rektion der Ausdrücke der Gemütsbewegung im Französischen. Diss. Göttingen 1907. 114 S. 8°.
477. **Tenner, F.,** François le Metel de Boisrobert als Dramatiker und Nachahmer des spanischen Dramas. I. Die Tragikomödien. Diss. Leipzig 1907. 178 S. 8°.
478. **Thiergen, J.,** Die lautliche und begriffliche Entwickelung der antikmythologischen Namen in der französischen Sprache. Diss. Kiel 1907. 154 S. 8°.
479. **Tschersig, H.,** Studien zu Graf Platens Gaselen. Diss. Breslau 1907. 47 S. 8°.
480. **Wolf, M.,** Avellanedas „Don Quijote", sein Verhältnis zu Cervantes und seine Bearbeitung durch Lesage. Diss. Leipzig 1907. 69 S. 8°.
481. **Zender, R.,** Die Magie im englischen Drama des Elisabethanischen Zeitalters. Diss. Halle 1907. 111 S. 8°.

Orientalia und vergleichende Sprachwissenschaft.

482. **Appel, H.,** Die Komposition des äthiopischen Henochbuches. Diss. Rostock 1906. 80 S. 8°.
483. **Aptowitzer, V.,** Beiträge zur mosaischen Rezeption im armenischen Recht. Akad. Wien 1907. 42 S. Gr.-8°.
484. **Bacher, W.,** Zwei jüdisch-persische Dichter Schahin u. Imrani. (1. Hlfte). Progr. Strassburg i. E. 1907. IV, 124 S. Gr.-8°.
485. **Fischer, B.,** Daniel und seine drei Gefährten in Talmund und Midrasch. Diss. Bern 1906. 105 S. 8°.
486. **Hemeling, K.,** Die Nanking Kuanhua. Diss. Leipzig 1907. 110 S. 8°.
487. **Hoschander, J.,** Die Personennamen auf dem Obelisk des Manistusu. Teil I. Diss. Marburg 1907. 57 S. 8°.

Digitized by Google

488. **Hultzsch, E.,** Annambbattas Tarkasamgraha, ein Kompendium der Dialektik u. Atomistik, m. des Verf. eigenem Kommentar, genannt Dipikâ. Aus d. Sanskrit übers. Akad. Göttingen 1907. III, VI, 57 S. Lex.-8°.
489. **Sachau, E.,** Drei aramäische Papyrusurkunden aus Elephantine. Akad. Berlin 1907. 46 S. m. 1 Taf. Lex.-8°.
490. **Salzberger, G.,** Die Salomosage in der semitischen Literatur. Ein Beitrag zur vergleichenden Sagenkunde. I. Teil. Salomo bis zur Höhe seines Ruhmes. Diss. Heidelberg 1907. 129 S. 8°.

Theologie.

491. **Conradi, J.,** Schleiermachers Arbeit auf dem Gebiete der neutestamentlichen Einleitungswissenschaft. Diss. Leipzig 1907. 79 S. Gr.-8°.
492. **Mulert, H.,** Schleiermacher-Studien. I. Schleiermachers geschichtsphilosophische Ansichten in ihrer Bedeutung für seine Theologie. Diss. Kiel 1907. 92 S. 8°.
493. **Piontek, F.,** Die katholische Kirche und die häretischen Apostelgeschichten bis zum Ausgange des 6. Jahrhunderts. Ein Beitrag zur Literaturgeschichte. Diss. Breslau 1907. 57 S. 8°.
494. **Sleumer, A.,** Die Mitwirkung zur Sünde des Nächsten. Diss. Bonn 1907. 67 S. 8°.
495. **Stoffels, J.,** Die mystische Theologie Makarius des Aegypters und die ältesten Ansätze christlicher Mystik. Diss. Bonn 1907. 56 S. 8°.

Philosophie und Psychologie.

496. **Flink, C. O.,** Schopenhauers Seelenwanderungslehre und ihre Quellen. Diss. Bern 1906. 104 S. 8°.
497. **Gawrilysky, D.,** Die psychologische Methode in der Aesthetik und ihr Verhältnis zur normativen und genetischen Methode. Diss. Zürich 1906. 78 S. 8°.
498. **Gelfert, J.,** Der Pflichtbegriff bei Christian Wolff und einigen anderen Philosophen der deutschen Aufklärung mit Rücksicht auf Kant. Ein Beitrag zur Geschichte der Ethik des 18. Jahrhunderts. Diss. Leipzig 1907. 65 S. 8°.
499. **Gnüchtel, E.,** Isaak Iselin und sein Verhältnis zum Philanthropinismus. Diss. Leipzig 1907. 83 S. 8°.
500. **Hamann, E.,** Wielands Bildungsideal. Diss. Leipzig 1907. 153 S. 8°.
501. **Hegenwald, H.,** Kants theoretische Philosophie in Friedrich Paulsens und Ludwig Goldschmidts Kant-Auffassung. Diss. Greifswald 1907. 86 S. 8°.
502. **Hellpach, W.,** Technischer Fortschritt und seelische Gesundheit. M. e. Geleitwort Vom Bildungswert der Psychologie. Gel. Halle 1907. 30 S. Gr. 8°.
503. **Jacobs, W.,** Ueber das Lernen mit äusserer Lokalisation. Diss. Göttingen 1907. 61 S. 8°.
504. **Kraegelin, P.,** Aus dem Leben Heinrich Leos 1830—1844. Diss. Leipzig 1907. 108 S. 8°.
505. **Levy, H.,** Kants Lehre vom Schematismus der reinen Verstandesbegriffe. Ein Erklärungsversuch. Erster Teil: Einleitung; Untersuchungen über die transscendentale Aesthetik und die Analytik der Begriffe, besonders über die transscendentale Deduktion. Diss. Heidelberg 1907. 165 S. 8°.
506. **Meyer, W.,** Religiöse und sittliche Probleme f. junge studierende Männer. Progr. Luzern 1907. 84 S. Kl. 8°.
507. **Menke-Glückert, E.,** Goethes Geschichtsphilosophie. Diss. Leipzig 1907. 50 S. 8°.
508. **Mittenzwey, K.,** Ueber abstrahierende Apperzeption. Diss. Leipzig 1907. 138 S. 8°.
509. **Nicolai, G. F.,** Die physiologische Methodik zur Erforschung der Tierpsyche, ihre Möglichkeit und ihre Anwendung. Gel. Leipzig 1907. 27 S. m. 5 Abb. Lex. 8°
510. **Rubinstein, M.,** Die logischen Grundlagen des Hegelschen Systems u. das Ende der Geschichte. Diss. Freiburg 1906. 73 S. 8°.
511. **Schmidt, H.,** Die Lehre von der psychologischen Kausalität in der Philosophie Ludwig Strümpells. Ein Beitrag zur Geschichte des Kausalitätsbegriffes. Diss. Leipzig 1907. 90 S. 8°.
512. **Sinclair, A. G.,** Der Utilitarismus bei Sydgwick und Spencer. Diss. Heidelberg 1907. 51 S. 8°.

Digitized by Google

513. **Tramer, M.,** Die Entdeckung und Begründung der Differential- und Integralrechnung durch Leibniz im Zusammenhange mit seinen Anschauungen in Logik und Erkenntnistheorie. Fragen aus der Funktionstheorie. Monade und Differential bei Leibniz. Diss. Bern 1906. 135 S. 8°.
514. **Wettley, E.,** Die Ethik Karl Christian Friedrich Krauses. Diss. Leipzig 1907. 84 S. 8°.
515. **Wize, K. F.,** Friedrich Justus Riedel und seine Aesthetik. Diss. Leipzig 1907. III, 63 S. 8°.

Pädagogik.

516. **Fuchs, A.,** Zur Geschichte des Aschaffenburger höheren Unterrichtswesens. III. Das Aschaffenburger Gymnasium 1814—1830. Progr. Aschaffenburg 1907. 61 S. 8°.
517. **Hering, H.,** Aus dem ersten Jahrhundert des akademischen Gottesdienstes der Friedrichs-Universität in Halle a. S. Urkundliche Zeugnisse z. Gedächtnis seiner Erneuerung durch König Friedrich Wilhelm III i. J. 1806. Univ.-Progr. Halle 1906. 109 S. 8°.
518. **Ludwig, F.,** Die Entstehung der kursächsischen Schulordnung von 1580 auf Grund archivalischer Studien. Diss. Leipzig 1906. 173 S. 8°.
519. **Mautz, O.,** Die Assoziation in ihrer Anwendung auf den Unterricht. Diss. Basel 1906. 73 S. 8°.
520. **Naegle, F.,** Bildende Kunst und Erziehung. Beitrag zum Bildungsstreben der Gegenwart sowie kurze Betrachtung über Bedeutung und Zweck des Zeichenunterrichts. Progr. Erlangen 1907. 55 S. 8°.
521. **Vogel, P.,** Fichtes philosophisch-pädagogische Ansichten in ihrem Verhältnis zu Pestalozzi. Diss. Leipzig 1907. 175 S. 8°.

Geschichte und Hilfswissenschaften.

522. **Bonwetsch, G.,** Geschichte des Passauischen Vertrages von 1552. Preisschr. Göttingen 1907. 216 S. 8°.
523. **Budde, E.,** Die Bedeutung der Trinksitten in der Kultur der Angelsachsen. Diss. Jena 1906. 102 S. 8°.
524. **Dormann, H.,** Die Stellung des Bistums Freising im Kampfe zwischen Ludwig dem Bayern und der römischen Curie. Diss. Heidelbesg 1907. 54, 37 S. 8°.
525. **Fink, L.,** Das Verhältnis der Aniobrücken zur mulvischen Brücke in Prokops Gotenkrieg. Diss. Jena 1907. 58 S. m. 3 Kart. Gr. 8°.
526. **Frommann, M.,** Landgraf Ludwig III. der Fromme von Thüringen (1152—1190.) Diss. Jena 1907. 56 S. 8°.
527. **Grasshoff, H.,** Langobardisch-fränkisches Klosterwesen in Italien. Diss. Göttingen 1907. 77 S. 8°.
528. **Hahn, K.,** Herzog Johann Wilhelm von Weimar und seine Beziehungen zu Frankreich. Diss. Leipzig 1907. 175 S. 8°.
529. **Heinemann, U.,** Lehnserteilungen und lehnsrechtliche Verfügungen Kaiser Karl IV. Diss. Halle 1907. 95 S. 8°.
530. **Iehon, E.,** Die Verhandlungen über die Anerkennung der preussischen Königswürde am Reichstage zu Regensburg (1701). Diss. Heidelberg 1907. 64 S. 8°.
531. **Koch, M.,** Die Kirchenpolitik König Sigmunds während seines Romzuges (1431—1433). Diss. Leipzig 1906. 73 S. 8°.
532. **Kraus, Ch.,** Entwicklung des Weseler Stadthaushaltes von 1342—1390. Diss. Bonn 1907. 33 S. 8°.
533. **Kummer, S.,** Das mittelalterliche Banngewerbe nach den Weistumsüberlieferungen. Diss. Leipzig 1907. 100 S. 8°.
534. **Philipp, A.,** August der Starke und die pragmatische Sanktion. Die Zeit des ersten Wiener Friedens (1719—1727). Diss. Leipzig 1907. 68 S. 8°.
535. **Rediger, Fr.,** Der Zwist des Bischofs Johannes I. Clare von Samland mit dem Deutschorden. (1321—1322). Diss. Greifswald 1907. 76 S. m. 1 Karte. 8°.
536. **Reformationsordnungen, die,** der Städte u. Märkte Innerösterreichs aus d. J. 1587—1628. Mitgeteilt von J. Loserth. Akad. Wien 1907. 92 S. Gr. 8°.

Digitized by Google

537. **Reichel, J.,** Die Hufenverfassung zur Zeit der Karolinger. Diss. Leipzig 1907. 69 S. 8°.
538. **Schönbeck, O.,** Der kurmärkische Landtag vom Frühjahr 1809. I. Teil. Diss. Göttingen 1907. 62 S. 8°.
539. **Schwamborn, G.,** Heinrich II., Erzbischof von Cöln (1306—1332). Diss. Münster 1905. 72 S. 8°.
540. **Stengel, E. E.,** Die Verfasser der deutschen Immunitätsprivilegien des 10. u. 11. Jahrhundert. Hab. Marburg 1907. 135 S. 8°.
541. **Thierse, P.,** Der nationale Gedanke und die Kaiseridee bei den schlesischen Humanisten. (Einleitung I.) Diss. Breslau 1907. 39 S. 8°.

Geographie.

(Ethnologie — Anthropologie.)

542. **Häussler, G.,** Beiträge zur Kenntnis der Stromlaufveränderungen der mittleren Elbe. Diss. Halle 1907. 58 S. m. 2 Taf. 8°.
543. **Kall, A.,** Die deutsche Küste als Siedelungsgebiet. Diss. Kiel 1907. 98 S. 8°.
544. **Schatz, E.,** Verkehrsgeographische Betrachtungen über Wasserwege und Eisenbahnen im rechtsrheinischen Süddeutschland. Diss. Jena 1907. 60 S. 8°.
545. **Straube, O.,** Die höchsten Siedelungen des sächsisch-böhmischen Erzgebirges. Diss. Leipzig 1906. 96 S. m. 15 Tab. 8°.

Rechtswissenschaft.

546. **Alexander, E.,** Der Erwerb des Besitzes und des Eigentums am Lagergut durch Vermittlung des an Order lautenden Lagerscheins. Diss. Leipzig 1907. 113 S. 8°.
547. **Altenrath, J.,** Grundlage und Wirkung des Schiedsspruches. Diss. Jena 1907. 62 S. 8°.
548. **Aulhorn, K.,** Die Anfechtung letztwilliger Verfügungen wegen Irrtums nach dem Bürgerlichen Gesetzbuche. Diss. Leipzig 1907. 74 S. 8°.
549. **Bachmann, R.,** Das Recht aus einem Vertrage zu Gunsten Dritter und seine Zurückweisung seitens des Dritten. Diss. Rostock 1906. 67 S. 8°.
550. **Baemeister, G.,** Differenzgeschäfte im Kontokorrentverkehr. Diss. Göttingen 1907. 65 S. 8°.
551. **Baer, F.,** Das Verfahren bei Polizeiübertretungen in der schweizerischen Gesetzgebung. Diss. Zürich 1905. 223 S. 8°.
552. **Bayer, W.,** Wirkungen der Annahme der Anweisung nach dem Bürgerlichen Gesetzbuche. Diss. Heidelberg 1907. 81 S. 8°.
553. **Benjamin, S.,** Die Verteilung der Gefahr beim Kauf nach dem Bürgerl. Gesetzbuch. Diss. Leipzig 1907. 45 S. 8°.
554. **Berger, G.,** Zur rechtlichen Seite des Giroverkehrs. Diss. Rostock 1905. 85 S. 8°.
555. **Berliner, Fr.,** Der Eröffnungsbeschluss im Konkurse und seine Aufhebung, insbesondere deren Wirkungen auf entstandene Masseverbindlichkeiten. Diss. Heidelberg 1907. 35 S. 8°.
556. **Bernhardt, H.,** Das Vermächtnis einer bestimmten zur Erbschaft gehörenden Sache nach Bürgerlichem Gesetzbuche. Diss. Leipzig 1907. 48 S. 8°.
557. **Bewerunge, W.,** Der dingliche Anspruch und die Bedeutung seiner Verjährbarkeit. (Nach dem Bürgerlichen Gesetzbuche.) Diss. Heidelberg 1907. 42 S. 8°.
558. **Bleyler, F.,** Das Zurückbehaltungsrecht nach dem Rechte des Bürgerlichen Gesetzbuches unter besonderer Berücksichtigung seiner geschichtlichen Entwicklung. Diss. Rostock 1905. 96 S. 8°.
559. **Blum, O.,** In welchen Fällen kann der Dritte, von dessen Zustimmung die Wirksamkeit eines Rechtsgeschäfts abhängt, die bereits erteilte Einwilligung nicht zurücknehmen? Diss. Heidelberg 1907. 42 S. 8°.
560. **Bolik, H.,** Die nachträgliche Aenderung des Rangverhältnisses zwischen Hypotheken nach dem bürgerl. Gesetzbuch. Diss. Erlangen 1907. 91 S. Gr. 8°.
561. **Böttinger, H. v.,** Die exceptio rei iudicatae im römischen und heutigen Recht mit besonderer Berücksichtigung ihrer Bedeutung für das Verhältnis der Erbschaftsklage zu den erbschaftlichen Singularklagen, behandelt im Anschluss an die l. 7 §§ 4. 5 D. 44, 2. Diss. Heidelberg 1907. 74 S. 8°.

Digitized by Google

562. **Brattig, H.,** Die kumulative Schuldübernahme und ihr Verhältnis zur Bürgschaft. Diss. Leipzig 1907. 38 S. 8°.
563. **Braun, R.,** Ueber die Rechtsverhältnisse der Post zu dem Absender und zu dem Adressaten beim einfachen Vertrage über die Beförderung von Briefen u. Paketen. Diss. Göttingen 1907. 83 S. 8°.
564. **Broistedt, A.,** Die rechtliche Stellung der Abkömmlinge in der fortgesetzten Gütergemeinschaft. Diss. Heidelberg 1907. 61 S. 8°.
565. **Brunst, E.,** Die Voraussetzungen des kaufmännischen Zurückbehaltungsrechtes nach dem Handelsgesetzbuche vom 10. Mai 1897. Diss. Leipzig 1907. 50 S. 8°.
566. — **H.,** Der Domiziliat der Allgemeinen Deutschen Wechselordnung. Diss. Leipzig 1907. 55 S. 8°.
567. **Bünger, G.,** Die Haftung für Rat, Empfehlung und Auskunft nach dem Bürgerlichen Gesetzbuch (§ 676 B. G. B.) Diss. Jena 1907. 60 S. 8°.
568. **Burmeister, E.,** Die Unterhaltspflicht der Ehegatten nach dem Bürgerlichen Gesetzbuch. Diss. Heidelberg 1907. 64 S. 8°.
569. **Chary, F.,** Das Verhältnis zwischen dem Vermieter und dem Untermieter nach dem Bürgerlichen Gesetzbuch. Diss. Leipzig 1907. 48 S. 8°.
570. **Chlapowski, A. v.,** Die Verletzungen des Jagd- und Fischereirechts nach dem deutschen Reichsstrafgesetzbuch. Diss. Leipzig 1907. 91 S. 8°.
571. **Cohn, L.,** Vertragsmässige Beschränkungen in der freien Wahl des Wohn- und Aufenthaltsortes und ihre Beurteilung nach dem B. G. B. Diss. Jena 1907. 45 S. 8°.
572. **Coulin, A.,** Der gerichtliche Zweikampf im altfranzösischen Prozess. Diss. Berlin 1907. 97 S. 8°.
573. **Creutz, O.,** Die Rechtswirkung der Tarifverträge zwischen Arbeitgebern u. -nehmern. Diss. Leipzig 1907. 46 S. 8°.
574. **Dähne, E.,** Der Rückgriff des Bürgen und dritten Pfandeigentümer gegen den Hauptschuldner und der Rückgriff zwischen Bürgen und drittem Pfandeigentümer untereinander nach dem Bürgerlichen Gesetzbuch. Diss. Leipzig 1907. 90 S. 8°.
575. **Dirksen, H. v.,** Die Geltendmachung bezw. Durchführung von Prozessen gegen einen rechtsfähigen Verein nach durchgeführter Liquidation. Diss. Rostock 1905. 51 S. 8°.
576. **Dittrich, C.,** Die Rechtsverhältnisse getrenntlebender Ehegatten nach dem Rechte des B. G. B. Diss. Marburg 1907. 75 S. 8°.
577. **Drabig, P.,** Kann die im Statut einer Aktiengesellschaft festgesetzte Vertragsstrafe vom Richter ermässigt werden? Diss. Jena 1907. 57 S. 8°.
578. **Drewitz, M.,** Die Bedeutung der Schenkungsannahme nach gemeinem und bürgerlichem Recht. Diss. Greifswald 1907. 45 S. 8°.
579. **Dübbers, P.,** Ueber die Möglichkeit der Anwendung des Dotalrechtes auf der Grundlage des B. G. B. Diss. Rostock 1905. 71 S. 8°.
580. **Ebersbach, R.,** Die Wirkungen des Selbsteintritts des Kommissionärs. Diss. Marburg 1907. 77 S. 8°.
581. **Echartl, K.,** Die Rechte und Pflichten des Nachlassverwalters nach dem Rechte des Bürgerlichen Gesetzbuchs. Diss. Leipzig 1907. 62 S. 8°.
582. **Echte, A.,** Die sogenannte locatio conductio operis irregularis nach gemeinem Rechte und nach Bürgerlichem Gesetzbuche. Diss. Rostock 1905. 44 S. 8°.
583. **Eichholz, M.,** Grundzüge der Rechtsstellung des Kapitäns nach der Seemannsordnung vom 2. Juni 1902. Diss. Freiburg 1905. 159 S. 8°.
584. **Elswaldt, A.,** Gibt es einen erbschaftlichen Universalanspruch? Diss. Heidelberg 1907. 74 S. 8°.
585. **Etschelt, A.,** Das Problem der Erbenhaftung nach Reichsrecht. Diss. Rostock 1906. 53 S. 8°.
586. **Fabian, H. G. E.,** Die Amtsanmassung nach geltendem Reichsstrafrecht. Diss. Leipzig 1907. 77 S. 8°.
587. **Froeber, G.,** Die rechtliche Konstruktion des Pfandrechts an Rechten im früheren Recht und nach dem B. G. B. Diss. Heidelberg 1907. 93 S. 8°.
588. **Fuhrmann, W.,** Die Gewährleistungspflicht des Schenkers für Rechtsmängel nach dem Bürgerlichen Gesetzbuch. Diss. Leipzig 1907. 57 S. 8°.
589. **Gallati, R.,** Die Nebenleistungs-Aktiengesellschaft des deutschen Handelgesetzbuches. Diss. Leipzig 1907. 71 S. 8°.

Digitized by Google

590. **Gerdes**, E., Bricht Kauf Miete? Erörtert nach gemeinem Recht und Bürgerlichem Gesetzbuch mit kurzer geschichtlicher Entwicklung. Diss. Rostock 1906. 67 S. 8°.
591. **Goldberg, J.**, Der Niessbrauch an Forderungen nach dem Bürgerlichen Gesetzbuche. Diss. Leipzig 1907. 119 S. 8°.
592. **Goerlitz, Th.**, Die Uebertragung liegenden Gutes in der mittelalterlichen und neuzeitlichen Stadt Breslau. Mit einem Urkundenanhange. (Band I, Heft 2 von Beyerles „Deutschrechtliche Beiträge", Heidelberg 1906). Diss. Breslau 1907. 148 S. 8°.
593. **Greverus, E.**, Zur Geschichte des Mecklenburgischen Jagdrechts unter besonderer Berücksichtigung des Ablagerrechts, Jägerrechts und des Rechts der Folge. Diss. Rostock 1906. 124 S. 8°.
594. **Grosse, W.**, Die Erledigung des Rechtsstreits ohne Urteil. Diss. Berlin 1907. 116 S. 8°.
595. **Gundlach, H.**, Die perpetua causa servitutis im früheren und heutigen Recht. Diss. Rostock 1906. 64 S. 8°.
596. **Haebler, C.**, Der Lehrvertrag des Handlungslehrlings. Diss. Leipzig 1907. 49 S. 8°.
597. **Hagen, E.**, Die ausschließlichen Aneignungsrechte und die Rechtsfolgen ihrer Verletzung durch unbefugte Okkupation nach deutschem und preussischem Recht. Diss. Rostock 1905. 70 S. 8°.
598. **Hahn, R.**, Das Recht auf Ergänzung des Pflichtteils nach dem Bürgerlichen Gesetzbuch (§§ 2325 ff.) unter Berücksichtigung der gemeinrechtlichen querela inofficiosae donationis sive dotis. Diss. Rostock 1905. 124 S. 8°.
599. **Hannay, J.**, Das Indossament zu Inkasso-Zwecken. Diss. Rostock 1905. 95 S. 8°.
600. **Hase, C. v.**, Die unrichtige Uebermittlung des § 120 B. G. B. Diss. Jena 1907. 51 S. 8°.
601. **Hauschild, M.**, Ein Beitrag zur rechtlichen Natur des landesherrlichen Ehescheidungsrechts. Diss. Leipzig 1907. 57 S. 8°.
602. **Hausding, F.**, Das Recht der Notwehr und des Notstandes nach dem Bürgerlichen Gesetzbuch. Diss. Rostock 1905. 45 S. 8°.
603. **Hautle, A.**, Der Gläubigerschutz im Aktienrechte. Diss. Leipzig 1907. 251 S. 8°.
604. **Heinen, M.**, Das Recht des Eigentümers zur Vertiefung seines Grundstücks nach römischem, gemeinem Rechte und nach dem Bürgerlichen Gesetzbuch. Diss. Leipzig 1907. 58 S. 8°.
605. **Herkt, F.**, Das gegenseitige gemeinschaftliche Testament und der gegenseitige Erbvertrag nach dem bürgerlichen Recht des deutschen Reichs. Diss. Marburg 1907. 48 S. 8°.
606. **Herzberg**, Die Rechtsfolgen der Auskunftsverweigerung und der Erteilung falscher Auskunft im Zwangsvollstreckungsverfahren. Ein Beitrag zu §§ 823, 826 B. G. B. und §§ 263, 246 St. G. B. Diss. Heidelberg 1907. 46 S. 8°.
607. **Hippel, R. v.**, Strafrechtsreform und Strafzwecke. Gel. Göttingen 1907. 17 S. 8°.
608. **Hochgürtel, P.**, Das Fixgeschäft. Diss. Bonn 1907. 68 S. 8°.
609. **Hochschild, E.**, Die Hypothek am Anteil eines Miteigentümers nach B. G. B. Diss. Freiburg 1905. 93 S. 8°.
610. **Hofmann, H.**, Bedeutung und rechtliche Natur des Erbschaftsanspruchs im heutigen Recht. Diss. Leipzig 1907. 56 S. 8°.
611. **Hofmann, R.**, Der strafrechtliche Schutz der schweizerischen Eisenbahnen. Diss. Bern 1907. 98 S. 8°.
612. **Höhn, M.**, Der Erbschein nach dem Rechte des deutschen B. G. Bs. Diss. Jena 1907. 102 S. 8°.
613. **Kalvelage, H.**, Die rechtliche Natur des sogenannten negotium mixtum cum donatione nach neuem Recht auf geschichtl. Grundlage. Diss. München 1907. 51 S. 8°.
614. **Kaysel, P.**, Die Gesetzgebung der Kulturstaaten zur Unterdrückung des afrikanischen Sklavenhandels. Diss. Rostock 1905. 108 S. 8°.
615. **Kirbach, C.**, Die Haftung des Beamten nach B. G. B. § 839. Diss. Leipzig 1907. 64 S. 8°.
616. **Kistler, H.**, Abgrenzung zwischen der Zivilprozesssache u. d. Verwaltungsstreitsache nach kantonalbernischem Rechte. Diss. Bern 1906. 88 S. 8°.
617. **Klamroth, A.**, Die Pfändung der Eigentümerhypothek. Diss. Rostock 1906. 58 S. 8°.
618. **Kleinecke, G.**, Schuldübernahme, Erfüllungsübernahme u. Vertrag auf Leistung an den Drittgläubiger in ihrem Verhältnis. Diss. Leipzig 1907. 31 S. 8°.

Digitized by Google

619. **König, A.,** Wem kann nach deutschem bürgerlichen Recht eine Auflage durch Verfügung von Todeswegen gemacht werden? Diss. Rostock 1906. 147 S. 8°.
620. **König, C. E.,** Die öffentliche Sammlung von Vermögen für einen vorübergehenden Zweck. Diss. Halle 1907. 57 S. 8°.
621. **Kother, F.,** Der Rechtsbegriff des Schatzes, insbes. im Verhältnis zum Bestandteile u. zum Begriff der verlorenen Sache nach gemeinem Recht u. B. G. B. Diss. Rostock 1905. 45 S. 8°.
622. **Kottmeyer, Th.,** Die Entlastung des Vorstandes der Aktiengesellschaft. Diss. Leipzig 1907. 77 S. 8°.
623. **Kracek, R.,** Inwieweit sind nach dem B. G. B. bedingte Kündigungserklärungen zulässig? Diss. Rostock 1906. 72 S. 8°.
624. **Krause, W.,** Der Forderungsprätendentenstreit. Ein Beitrag zur Interpretation des § 75 Z. P. O. Diss. Leipzig 1907. 53 S. 8°.
625. **Krüss, E.,** Der Besitz des Finders. Diss. Jena 1907. 60 S. 8°.
626. **Küchenthal, W.,** Ueber den Eigentumserwerb am Wildergute und die Ansprüche und rechtlichen Befugnisse des Jagdberechtigten gegen den Wilderer. Diss. Leipzig 1907. 136 S. 8°.
627. **Kulenkampff, R.,** Das Rechtsgut der electrischen Arbeit im geltenden Strafrecht und sein Schutz. Diss. Rostock 1905. 49 S. 8°.
628. **Lanckoronski, Graf L.,** Beiträge zur Lehre von der Dereliktion und Okkupation Diss. Breslau 1907. 80 S. 8°.
629. **Lehmberg, P.,** Die Erlöschungsgründe der Vollmacht nach heutigem Recht. Diss. Rostock 1905. 63 S. 8°.
630. **Lehndorff-Preyl, A. H. Graf v.,** Vergleichung der offenen Handelsgesellschaft mit der Gesellschaft des bürgerlichen Rechts. Diss. Heidelberg 1907. 91 S. 8°.
631. **Liebezeit, G.,** Die Rechte des Eigentümers und des früheren Besitzers gegen den Besitzdiener des gegenwärtigen Besitzers. Diss. Breslau 1907. 81 S. 8°.
632. **Loepfe, A.,** Das (deutsche) Aufgebot und die (schweizerische) Verkündung. Ein Beitrag zum Eherecht. Diss. Leipzig 1907. 69 S. 8°.
633. **Loew, E.,** Die Wette. Diss. Marburg 1907. 56 S. 8°.
634. **Löwenthal, M.,** Das Untersuchungsrecht des internationalen Seerechts in Krieg und Frieden. Diss. Rostock 1905. 181 S. 8°.
635. **Mandorpf, P.,** Vermächtnis und Auflage nach B. G. B. Diss. Rostock 1905. VIII, 66 S. 8°.
636. **Mayenfisch, H.,** Das gesetzliche Güterrecht des Kantons Zürich unter vergleichenden Hinweisen auf das gesetzliche Güterrecht des deutschen Bürgerl. Gesetzbuches. Diss. Leipzig 1907. 146 S. 8°.
637. **Meumann, R.,** Der dingliche Vertrag. Diss. Rostock 1905. 69 S. 8°.
638. **Meyer, E.,** Die Wechselbereicherungsklage (Art. 83 der Wechselordnung). Diss. Leipzig 1907. 37 S. 8°.
639. **Meyer, K. H.,** Beiträge zur Lehre von der Wiederverheiratung im Falle der Todeserklärung. Diss. Leipzig 1907. 70 S. 8°.
640. **Meyer, Th.,** Das ärztliche Vertragsverhältnis. Diss. Rostock 1905. 52 S. 8°.
641. **Ortmann, W.,** Die rechtliche Stellung des Gemeinschuldners nach Maßgabe der Reichskonkursordnung. Diss. Freiburg 1905. VII, 161 S. 8°.
642. **Ostberg, E.,** Die rechtliche Natur der Erfüllung. Diss. Rostock 1905. 54 S. 8°.
643. **Pauly, M.,** Die Sonderrechte der Aktionäre. Diss. Jena 1907. 58 S. 8°.
644. **Pfafferott, J.,** Beiträge zur Lehre von der Amortisationshypothek. Diss Göttingen 1907. 36 S. 8°.
645. **Polster, O.,** Die Prozessführung des Mannes über das eingebrachte Gut der Frau beim gesetzlichen Güterstande des B. G. B. (B. G. B. § 1380). Diss. Leipzig 1907. 36 S. 8°.
646. **Popitz, J.,** Der Parteibegriff im preussischen Verwaltungsstreitverfahren. Diss. Halle 1907. 80 S. 8°.
647. **Prehn, W.,** Die civilrechtliche Bedeutung der Rechtsgefährdung. Diss. Rostock 1905. 84 S. 8°.
648. **Ramsauer, P.,** Die Abtretung zukünftiger Forderungen. Diss. Göttingen 1907. 93 S. 8°.
649. **Rapmund, F.,** Die Anfechtung des Zuschlagsbeschlusses wegen Irrtums über die Höhe des Meistgebots. Diss. Rostock 1905. 36 S. 8°.

Digitized by Google

650. **Rathje, J.,** Wer ist bei Abschluss eines Vertrages durch einen Vertreter dem Dritten gewährleistungspflichtig? (Nach dem B. G. B.) Diss. Rostock 1906. 75 S. 8°
651. **Rathjens, E.,** Quittung und Modifikationsschein für Schuldscheine (§ 371, Abs. 2 d. B. G. B.) nach dem Bürgerlichen Gesetzbuch. Diss. Rostock 1906. 131 S. 8°.
652. **Ratjen, G.,** Der Mangel des rechtlichen Grundes. Begriffsbestimmung nach den Vorschriften des Bürgerlichen Gesetzbuchs über ungerechtfertigte Bereicherung. Diss. Heidelberg 1907. 72 S. 8°.
653. **Reichel, F.,** Der Werklieferungsvertrag nach § 651 d. B. G. B. unter Berücksichtig. des § 981 Abs. 2 des H. G. B. Diss. Leipzig 1907. 60 S. 8°.
654. **Reinbeck, E.,** Die Haftung der Versicherungsforderung für Hypotheken u. Grundschulden nach dem bürgerlichen Gesetzbuch. Diss. Rostock 1905. 139 S. 8°.
655. **Reinke, A.,** Die allgemeinen Grundsätze über die anfängliche Unmöglichkeit der Leistung. Diss. Rostock 1905. 69 S. 8°.
656. **Rietschel, S.,** Neue Studien üb. die älteren Stadtrechte v. Freiburg im Breisgau m. e. vergleichenden Ausgabe d. lateinischen Stadtrechtstexte des 13. Jahrh. Gel. Tübingen 1907. 45 S. Gr. 8°.
657. **Richter, H.,** Die Unmöglichkeit der Leistung bei gegenseitigen Verträgen nach deutschem bürgerl. Recht. Diss. Leipzig 1907. 52 S. 8°.
658. **Rogge, A.,** Ueber den Eintritt einer Schadensersatzpflicht wegen ungerechtfertigter Zwangsvollstreckung. Diss. Rostock 1905. 93 S. 8°.
659. **Rothhardt, H.,** Die Praevarikation der Rechtsbeistände. Diss. Rostock 1906. 59 S. 8°.
660. **Sachau, G.,** Der nicht rechtsfähige Verein als Unternehmer eines Handelsgewerbes. Diss. Rostock 1905. 59 S. 8°.
661. **Sauer, F.,** Macht Gläubigeranfechtung streitbefangen? Diss. Rostock 1906. 35 S. 8°.
662. **Schack, H.,** Die Haftung der Vorstandsmitglieder der Aktiengesellschaft. Diss. Jena 1907. 44 S. 8°.
663. **Scherl, O.,** Die Scheinabrede, ihre Gestaltung u. bürgerlich-rechtliche Regelung vor u. nach 1900. Diss. Rostock 1905. 66 S. 8°.
664. **Schlumberger, E. v.,** Abgrenzung v. Zubehör u. Bestandteil nach B. G. B. Diss. Strassburg 1907. VI, 84 S. Gr.-8°.
665. **Schmidt, F.,** Die rechtliche Natur des Jagdpachtvertrages u. des ihm entspringenden Rechtes u. die Stellung des Jagdpächters bei Veräusserung, Verringerung oder Veränderung des gepachteten Jagdbezirkes nach preuss. Jagdrecht. Diss. Breslau 1907. 58 S. 8°.
666. **Scholtz, L.,** Ueber die Haftung für den Einsturz von Gebäuden und anderen Werken. Historisch dargest. bis zu der Einführung des B. G. B. Diss. Heidelberg 1907. 86 S. 8°.
667. **Schumann, W. O.,** Die Haftung des Gastwirts nach dem Rechte des bürgerlichen Gesetzbuchs. Diss. Leipzig 1907. 108 S. 8°.
668. **Seréxhe, L.,** Die Verletzung fremder Geheimnisse. Diss. Freiburg 1906. 98 S. 8°.
669. **Simon, H. Th.,** Die Abtretung der Vormerkung zur Sicherung des Anspruchs auf Einräumung einer Hypothek für eine Forderung, ihre Eintragung und Löschung nach B. G. B. Diss. Rostock 1906. 56 S. 8°.
670. **Snay, C. G.,** Der Umfang des freien Kindesvermögens. Dargestellt unter Berücksichtigung der geschichtlichen Entwicklung. Diss. Breslau 1907. 37 S. 8°.
671. **Söder, W.,** Die Mängelanzeige nach modernem Handelsrecht. (H. G. B. § 377.) Diss. Leipzig 1907. 51 S. 8°.
672. **Stern, W.,** Der Handelsnamen des Minderkaufmanns. Diss. Marburg 1906. 75 S. 8°.
673. **Stiffler, N.,** Die Kommanditgesellschaft auf Grundlage des schweizerischen Obligationenrechts. Diss. Leipzig 1907. 81 S. 8°.
674. **Stinnes, G.,** Gründe für die Bevorzugung der Gesellschaft mit beschränkter Haftung vor der Aktiengesellschaft. Diss. Leipzig 1905. VIII, 31 S. 8°.
675. **Stoganoff, Th. C. v.,** Die Lehre vom Vergleiche nach dem bürgerlichen Gesetzbuche. Diss. Strassburg 1905. 187 S. 8°.
676. **Strucksberg, G.,** Kann nach Bürgerlichem Gesetzbuch eine Sache Zubehör mehrerer Hauptsachen sein? Diss. Halle 1907. 51 S. 8°.
677. **Utermarck,** Die allgemeinen Rechtsfolgen positiver Vertragsverletzungen nach dem Bürgerl. Gesetzbuch. Diss. Rostock 1906. 74 S. 8°.

Digitized by Google

678. **Voigt, W.,** Hat der Dritteigentümer des mit einem Grundstücke zwangsweise versteigerten Zubehörs gegen den Vollstreckungsgläubiger Anspruch auf Herauszahlung des Erlöses und eventuell nach welchen Grundsätzen? Diss. Rostock 1906. 42 S. 8°.
679. **Voss, F. v.,** Die kombinierte Vertretungsform der §§ 125,3 und 232,2 H. G. B. eine Abart der Gesamtprokura. Diss. Rostock 1906. 108 S. 8°.
680. **Wainlud, S.,** Die Kindestötung. Diss. Rostock 1905. 71 S. 8°.
681. **Wandschneider, F.,** Rechtslage des Vermögens eines rechtsfähigen Vereins während der Liquidation. Diss. Rostock 1906. 77 S. 8°.
682. **Wehlau, J.,** Die Pflicht des Ehemannes zur Sicherheitsleistung. Diss. Breslau 1907. 53 S. 8°.
683. **Wichmann, K.,** Die Beweislast beim Kauf nach Probe nach gemeinem Rechte und dem Rechte des B. G. B. Diss. Rostock 1905. 250 S. 8°.
684. **Winiger, K.,** Der Aval. Eine wechselrechtliche Studie. Diss. Leipzig 1907. 98 S. 8°.
685. **Wittgensteiner, A.,** Boykott und boykottähnliche Massregeln nach geltendem Reichsrecht. Diss. Leipzig 1907. 67 S. 8°.
686. **Wolf, A.,** Das gesetzliche Rücktrittsrecht beim Kauf nach gemeinem Recht und Bürgerlichem Gesetzbuch mit besonderer Berücksichtigung der actio redhibitoria und des Wandlungsanspruchs. Diss. Rostock 1905. VIII, 65 S. 8°.
687. **Wolff, B.,** Der Baukerütt. Diss. Marburg 1906. 58 S. 8°.
688. **Wunderlich, E.,** Ueber die rechtliche Grundlage des Anfechtungsanspruches wegen Benachteiligung der Gläubiger. Diss. Leipzig 1907. 55 S. 8°.
689. **Wündisch, F.,** Die Schutzgesetzbestimmung im § 823 Abs. 2 B. G. B. Diss. Strassburg 1905. 92 S. 8°.
690. **Zietzschmann, H.,** Das Verbrechen der Vergiftung. Diss. Leipzig 1905. VIII, 90 S. 8°.

Staatswissenschaften und Volkswirtschaft.

691. **Achilles, G.,** Die Bedeutung und Stellung von Gottfried Achenwall in der National ökonomie und der Statistik. Diss. Bern 1906. 73 S. 8°.
692. **Binswanger, O.,** Die obligatorische Viehversicherung in der Schweiz. Diss. Leipzig 1907. 91 S. 8°.
693. **Calmes, A.,** Die Buchhaltung, die Selbstkostenberechnung und die Organisation industrieller Betriebe. Diss. Zürich 1906. 159 S. m. Tab. 8°.
694. **Cron, M.,** Artikel 32 der Reichsverfassung in alter und neuer Fassung. Diss. Heidelberg 1907. 59 S. 8°.
695. **Einhart, J. G.,** Die wirtschaftliche Entwicklung und Lage der Elektrotechnik in der Schweiz. Diss. Tübingen 1906. 159 S. 8°.
696. **Felber, G.,** Ueber die Bestrebungen zur Entschuldung des Grundbesitzes in Preussen Diss. Halle 1907. 91 S. 8°.
697. **Focherini, A.,** Della condizione giuridica dei belligeranti in territorio neutro Diss. Freiburg (Schweiz) 1906. 148 S. 8°.
698. **Fröhlich, O.,** Die Viehversicherung mit besonderer Berücksichtigung ihrer Entwicklung in den süddeutschen Staaten. Diss. Göttingen 1906. 96 S. 8°.
699. **Gerloff, W.,** Die kantonale Besteuerung der Aktiengesellschaften in der Schweiz. Diss. Tübingen 1906. 264 S. 8°.
700. **Isenburg, R.,** Untersuchungen über die Entwicklung der bergischen Wollenindustrie Diss. Heidelberg 1906. 68 S. 8°.
701. **Klaus, E.,** Die Frage der Volksinitiative in der Bundesgesetzgebung. Diss. Zürich 1906. 119 S. 8°.
702. **Kruse, H.,** Die Lederindustrie in dem chem. Fürstentum Nassau-Siegen. Ein Beitrag zur Wirtschaftsgeschichte des Siegerlandes. Diss. Marburg 1906. 46 S. 8°.
703. **Künzle, E.,** Die zürcherische Baumwollindustrie von ihren Anfängen bis zur Einführung des Fabrikbetriebes. Diss. Zürich 1906. 84 S. 8°.
704. **Meyer, O.,** Die Massnahmen gegenüber der Arbeitslosigkeit in Halle a. S. Diss. Halle 1907. 49 S. gr. 8°.
705. **Söderberg, G.,** Die Handelsbeziehungen zwischen Schweden und Deutschland. Diss. Leipzig 1906. 180 S. 8°.

Digitized by Google

706. **Spitzer, F.,** Josef von Sonnenfels als Nationalökonom. Diss. Bern 1906. 124 S. 8°.
707. **Tõndury, J. F.,** Resultate und Wirkungen der Eidgenössischen Alkoholgesetzgebung. Diss. Basel 1907. 206 S. 8°.
708. **Wille, R.,** Die Verwendung des Wechsels in der deutschen Volkswirtschaft. Diss. Halle 1907. 65 S. 8°.

Medizin.

709. **Alwens, W.,** Ueber die Veränderungen der Temperaturtopographie unter dem Einfluss kalter Bäder. Diss. Tübingen 1906. 15 S. 8°.
710. **Aneck-Hahn, H.,** Beitrag zur Ätiologie der vaginalen Atresien. Dis. Halle 1907. 27 S. 8°.
711. **Banck, B.,** Ueber Herpes corneae febrilis. Diss. Jena 1907. 31 S. 8°.
712. **Baer, A.,** Ueber gleichzeitige elektrische Reizung zweier Grosshirnstellen am ungehemmten Hunde. Diss. Strassburg 1905. 47 S. 8°.
713. **Bärner, M.,** Ueber den histologischen Bau der Arterien in der Brust- und Bauchhöhle des Pferdes mit besonderer Berücksichtigung der Anpassung dieser Gefässe an die Umgebung etc. Diss. Giessen 1905. 66 S. m. 3 Taf. u. 2 Fig. 8°.
714. **Bartz, J.,** Ueber die Diplobazillenconjunctivitis mit besonderer Berücksichtigung der Hornhautcomplicationen. Diss. Rostock 1907. 48 S. 8°.
715. **Bauer, A.,** Ueber Malignität der Blasenmole. Diss. Strassburg 1905. 22 S. m. 2 Taf. 8°.
716. — **E.,** Ueber den Nachweis und die Bedeutung des Indikans im Harn des Pferdes. Diss. Giessen 1905. 49 S. m. 1 Taf. 8°.
717. — **F. A. E.,** Ein Beitrag zur Kenntnis von den pathologischerweise im Auge auftretenden Knochenneubildungen. Diss. Leipzig 1905. 62 S. 8°.
718. **Baumgarten, G.,** Zur Kenntnis der Retinitis pigmentosa und ihrer Complicationen mit Glaukom und Maculaveränderungen. Diss. Jena 1907. 28 S. 8°.
719. **Baur, E.,** Ein Fall von primärem Melanom des Oesophagus. Diss. Tübingen 1905. 13 S. 8°.
720. **Becher, M.,** Pharmacologische Untersuchungen über Alphaeucain, Holocain, Betaeucain, Tropacocain. Diss. Giessen 1905. 61 S. 8°.
721. **Becker, G.,** Untersuchungen über das Zeitgesetz des menschlichen Labfermentes und dessen quantitative Bestimmung. Diss. Giessen 1905. 35 S. 8°.
722. **Bernoulli, E.,** Magen-Darmkrebs in den beiden ersten Lebensdezennien. Diss. Basel 1907. 27 S. 8°.
723. **Bierthen, E.,** Untersuchungen über das Vorkommen des Bilirubins in der Galle, in dem Harn und Blutserum des Pferdes. Diss. Bern 1906. 38 S. 8°.
724. **Blum, N. A.,** Ueber das Vorkommen von Lymphocyten in den Gefässen tuberkulöser Lymphdrüsen. Diss. Berlin 1907. 38 S. 8°.
725. **Bluntschli, H.,** Die Arteria femoralis und ihre Aeste bei den niederen catarrhinen Affen. Eine vergleichend-anatomische Untersuchung. Diss. Zürich 1906. 186 S. m. 85 Fig. 8°.
726. **Bosch, H.,** Ein Fall von Glioma cerebri. Beitrag zur Differental-Diagnose des Hirnabszesses. Diss. Rostock 1905. 48 S. 8°.
727. **Brandt, O.,** Ueber traumatische Rupturen des Trommelfells. Diss. Göttingen 1905. 65 S. 8°.
728. **Brüking, E.,** Ein Beitrag zur Functionsprüfung der Gefässe. Diss. Marburg 1907. 23 S. m. 9 Fig. 8°.
729. **Buch, E.,** Ueber posttraumatische Sarkomatose im jugendlichen Alter. Diss. München 1906. 22 S. 8°.
730. **Bühlmann,** Ueber die operative Behandlung von Inguinalhernien bei Kindern. Diss Bern 1906. 51 S. m. 11 Fig. 8°.
731. **Burmeister, E.,** Ueber Hirnmilzbrand. Diss. Rostock 1907. 36 S. 8°.
732. **Collaud, L.,** Beiträge zur pathologischen Histologie der Niere bei Rhodesian Redwater der Rinder in Südafrika (Piroplasmosis). Diss. Zürich 1906. 36 S. m. 1 Taf. 8°.
373. **Danielsen, W.,** Ueber die Schutzvorrichtungen in der Bauchhöhle mit besonderer Berücksichtigung der Resorption. Hab. Marburg 1907. 70 S. 8°.

Digitized by Google

734. **Diehl, O.,** Weitere Erfahrungen mit der intraoknlaren Jodformbehandlung. Diss. Giessen 1905. 48 S. 8°.
735. **Dieterle, Th.,** Ueber endemischen Kretinismus und dessen Zusammenhang mit anderen Formen von Entwicklungsstörung. Diss. Basel 1906. 42 S. 8°.
736. **Docter, H.,** Ein Beitrag zur Kenntnis der verminösen Pneumonie des Hasen. Diss. Leipzig 1907. 54 S. m. 2 Taf. 8°.
737. **Dücker, O.,** Beiträge zur Kenntnis der Ptyalinwirkung. Diss. Bern 1906. 44 S. 8°.
738. **Dützer, A. J.,** Zur Casuistik der Chorioidealablösungen nach Staroperationen. Diss Giessen 1905. 28 S. 8°.
739. **Eckardt, P. A.,** Klinisch-experimentelle Untersuchungen über die abführende Wirkung von Mittel- und einigen anderen Salzen in kleinen Dosen bei subcutaner und intravenöser Anwendung. Diss. Giessen 1905. 92 S. 8°.
740. **Ehmer, M.,** Bericht über die in der Giessener Augenklinik beobachteten Fälle von Strabismus convergens. Diss. Giessen 1905. 40 S. 8°.
741. **Emmerling, V.,** Ueber das Sarkom als Unfallfolge beim Menschen- und Tierauge. Diss. Halle 1907. 45 S. 8°.
742. **Engel, H.,** Ueber das Zeit- und Fermentgesetz des Pankreassteapsins. Diss. Giessen 1905. 14 S. 8°.
743. **Finckh, J.,** Beiträge zur Lehre von der Epilepsie. Hab. Tübingen 1905. 107 S. 8°.
744. **Fischer, K.,** Beiträge zur Lehre von der Identität der vom Menschen und vom Rinde stammenden Tuberkelbazillen. Diss. Leipzig 1907. 58 S. 8°.
745. **Flick, K.,** Beiträge zur Kasuistik der Pfählungsverletzungen des Beckens. Diss. Tübingen 1905. 11 S. 8°.
746. **Foth, E.,** Untersuchungen über einen im Jahre 1905 in der Umgebung von Leipzig beobachteten Ausbruch von Schafpocken. Diss. Leipzig 1907. 68 S. m. 2 Taf. 8°.
747. **Franck-Marperger, P.,** Hypertrophische Lebercirrhose mit chronischem Ikterus (Hanot'sche Krankheit). Diss. Heidelberg 1907. 29 S. 8°.
748. **Fröhlich, W. G.,** Ueber Tetanus, Tetanie und Tetanoid. Illustriert mit den im Züricher Kinderspital vorgekommenen Fällen. Diss. Zürich 1906. 63 S. m. Abb. 8°.
749. **Fromme, A.,** Ueber das fettspaltende Ferment der Magenschleimhaut. Diss. Giessen 1905. 30 S. 8°.
750. **Geiser, J. F.,** Ueber Duodenalkrebs. Diss. Basel 1906. 69 S. m. 2 Abb. 8°.
751. **Gierke, E.,** Das Glykogen in der Morphologie des Zellstoffwechsels. Hab. Freiburg 1905. 67 S. 8°.
752. **Greuer, M.,** Ueber Arthritis deformans bei kongenitaler Hüftgelenksluxation. Diss. Halle 1907. 19 S. 8°.
753. **Grimbach, R.,** Beiträge zur Casuistik und Prognose des Uvealsarkoms. Diss. Giessen 1905. 38 S. 8°.
754. **Grimm, H.,** Untersuchungen über die bei der sogen. „Kopfkrankheit" der Pferde gefundenen Bakterien. Diss. Giessen 1907. 57 S. 8°.
755. **Grimmel, F.,** Ein Fall von Atresia oesophagi, duodeni et recti congenita. Diss. Giessen 1905. 28 S. 8°.
756. **Gros, E.,** Ueber das Verhalten des Schmelzpunktes und der Koagulationstemperatur der roten Blutscheiben unter dem Einfluss von Alkohol, Lecithin und Cobragift. Diss. Giessen 1905. 23 S. 8°.
757. **Grosz, G.,** 65 Fälle von Einleitung der künstlichen Frühgeburt wegen Beckenenge während eines Dezenniums (1896—1905 inkl.) aus der Halleschen Universitätsfrauenklinik. Diss. Halle 1907. 39 S. 8°.
758. **Grüger, A.,** Ueber Hemianopsie mit Orientierungsstörungen. Diss. Breslau 1906. 68 S. 8°.
759. **Gyr, F.,** Zwei Fälle von primärer Lungenaktinomykose. Diss. Zürich 1906. 46 S. 8°.
760. **Haas, F.,** Zur Differentialdiagnose zwischen tuberkulöser Meningitis und Hirnabscess mit eitriger Meningitis. Diss. Giessen 1905. 30 S. 8°.
761. **Harms, C.,** Anatomische Untersuchungen über Gefässerkrankungen im Gebiete der Arteria und Vena centralis retinae und ihre Folgen für die Zirkulation mit besonderer Berücksichtigung des sog. haemorrhagischen Infarktes der Netzhaut. Diss. Tübingen 1905. 244 S. 8°.
762. **Haeuptner, W.,** Ueber embryonale Adenosarkome der Niere. Diss. Greifswald 1907. 33 S. 8°.

Digitized by Google

763. **Hausmann, A.,** Untersuchungen über die partielle Zerreissung der Beugesehnen im Bereiche der Zehe des Pferdes. Diss. Giessen 1905. 31 S. m. 5 Abb. u. 7 Fig. 8°.
764. **Hennecke, F.,** Ein Fall von Schüttelbewegung des Kopfes bei Hysterie. Diss. Kiel 1906. 15 S. 8°.
765. **Hennico, F.,** Ueber neuere beckenerweiternde Operationen. Diss. Strassburg 1905 49 S. 8°.
766. **Hescheler, J.,** Die Augenverletzungen in der Tübinger Klinik in den Jahren 1905 u. 1906. Diss. Tübingen 1906. 23 S. Gr. 8°.
767. **Heyde, M.,** Ein Beitrag zur Frage der bindegewebsbildenden Fähigkeit des Blutgefässendothels. Diss. Tübingen 1905. 28 S. 8°.
768. **Heydemann, J.,** Die Variationen des Herpes corneae nach den Beobachtungen der Rostocker Augenklinik vom 1. Oktober 1901 bis 1. Oktober 1904 nebst Mitteilung eines durch Facialis-, Abducens- und Chordaparese komplizierten Falles von Herpes zoster ophthalmicus. Diss. Rostock 1905. 38 S. 8°.
769. **Hirsch, H.,** Ueber künstliche Atmung durch Ventilation der Trachea. Diss. Giessen 1905. 33 S. 8°.
770. **Hoppe, H.,** Ueber metallische Fremdkörper in Kehlkopf und Speiseröhre, diagnostiziert und lokalisiert durch Röntgenstrahlen. Diss. Strassburg 1905. 26 S. m. 2 Taf. 8°.
771. **Horn, A.,** Beiträge zur Kenntnis der chronischen Nierenerkrankungen des Schafes. Diss. Leipzig 1907. 76 S. m. 3 Taf. 8°.
772. **Hunaeus, G.,** Ueber einen Fall von Bauchdeckenactinomycose. Diss. Kiel 1906. 21 S. 8°.
773. **Jagemann, E. v.,** Ueber die Beziehungen zwischen Rachitis und Epilepsie. Mit statistischen Belegen. Diss. Halle 1907. 51 S. 8°.
774. **Ilieff, J.,** Ueber die Sterblichkeit der rachitischen Kinder nach Beobachtungen in der Univ.-Klinik für Kinderkrankheiten zu Berlin. Diss. Berlin 1907. 45 S. 8°.
775. **Jockers, H.,** Untersuchung über die Veränderungen der Decidua basalis bei manuell gelösten Placenten. Diss. Strassburg 1905. 43 S. 8°.
776. **Johann, W.,** Einfluss der endovenösen Sublimatinjektionen auf Milzbrand und Geflügelcholera bei Kaninchen. Diss. Leipzig 1907. 46 S. 8°.
777. **Johannsen, Th.,** Ueber die Reduktionskraft aseptisch entnommener Organe. Diss. Tübingen 1905. 20 S. 8°.
778. **Jost, H.,** Beiträge zur Dasselplage des Rindes. Diss. Leipzig 1907. 78 S. m. 3 Abb. u. 1 Taf. 8°.
779. **Kerner, S.,** Ueber die Form des Beckens bei Luxatio coxae congenita bilateralis Diss. Zürich 1906. 17 S. m. Abb. 8°.
780. **Kessel, O. G.,** Zur Kasuistik der hysterischen Dämmerzustände. Diss. Jena 1907. 49 S. 8°.
781. **Kobel, O.,** Zur Casuistik der embryonalen Drüsengeschwülste der Niere des Schweines. Diss. Giesen 1905. 41 S. 8°.
782. **Koch, W.,** Beitrag zur Theorie und Kasuistik der Tetanie. Diss. Rostock 1905. 30 S. 8°.
783. **Kock, H.,** Zur Casuistik der Prostatahypertrophie. Diss. Kiel 1906. 25 S. 8°.
784. **Kohler, R.,** Ueber den Einfluss der Aussentemperatur auf die Zuckerausscheidung. Diss. Berlin 1907. 46 S. 8°.
785. **Kraft, A.,** Die Dercumsche Krankheit. Diss. Berlin 1907. 30 S. 8°.
786. **Krantz, E.,** Ueber Bothriocephalus-Anämie mit aplastischem Knochenmark. Diss. Zürich 1906. 20 S. 8°.
787. **Krieg, L.,** Die Grösse des physiologischen Blutverlustes in der Nachgeburtsperiode. Diss. Giessen 1905. 30 S. 8°.
788. **Kunin, R.,** Ueber Erysipel im Kindesalter. Nach Beobachtungen des Kinderspitals in Zürich 1874 bis 1904. Diss. Zürich 1906. 28 S. 8°.
789. **Küper, W.,** Ueber Haemolyse durch Alkohol sowie durch Natronlauge unter osmotisch verschiedenen Verhältnissen. Diss. Giessen 1905. 31 S. 8°.
790. **Kuschnir, M.,** Ein Fall von akuter Magenerweiterung im Wochenbett. Diss Basel 1907. 38 S. 8°.
791. **Laak, W.,** Die Verbreitung der Osteomalacie in der Umgebung der Universität Giessen. Diss. Giessen 1905. 25 S. 8°.

Digitized by Google

792. **Lagrive, G.,** De la manière irraissonnée de comprendre la contagion de la tuberculose. Diss. Paris 1907. 44 S. 8°.
793. **Langenkamp, W.,** Ueber die Aetiologie der Missbildungen der weiblichen Genitalorgane. Diss. Giessen 1905. 32 S. 8°.
794. **Langstein, L.,** Die Albuminurien älterer Kinder. Hab. Berlin 1907. 50 S. m. 1 Taf. 8°.
795. **Lehnerdt, F.,** Zur Kenntnis der Narbenstrikturen und Narbenverschlüsse nach Intubation. Diss. Leipzig 1907. 60 S. 8°.
796. **Lejeune gen. Jung, E.,** Ueber die Behandlung der Gonorrhoe mit Gonosan. Diss. Rostock 1905. 70 S. 8°.
797. **Lindhorst, F.,** Ueber die geburtshilfliche Entwicklung von Kälbern, die im Verhältnis zum Raum der Geburtswege zu gross sind, mit besonderer Berücksichtigung der Embryotomie. Diss. Bern 1906. 64 S. 8°.
798. **Löhlein, W.,** Ueber die Volhardsche Methode der quantitativen Pepsin- und Trypsinbestimmung durch Titration. Diss. Giessen 1905. 28 S. 8°.
799. **Lucius, F.,** Narkose und Atmung. Diss. Giessen 1905. 24 S. m. 1 Taf. 8°.
800. **Lucks, H.,** Untersuchungen über die Ursachen der Hydronephrose des Schweines. Diss. Giessen 1905. 24 S. 8°.
801. **Marcowitsch, J.,** Ein Fall von primärer idiopathischer Bronchitis fibrinosa acuta. Diss. Basel 1907. 24 S. 8°.
802. **Marcus, H.,** Ein Beitrag zur Kenntnis der Blutbildung bei Knochenfischen. Diss München 1905. 21 S. 8°.
803. **Marschoff, A.,** Ueber das Verhalten der Milz bei Carcinom. Diss. Basel 1907. 29 S. 8°.
804. **Maerz, M.,** Bericht über 4 Fälle von Exophthalmus. Diss. Giessen 1905. 31 S. 8°.
805. **Mathies, A.,** Zur Behandlung der Arthritis gonorrhoica. Diss. Kiel 1907. 41 S. 8°.
806. **Matz, H.,** Zur Lehre von der Placenta praevia. Diss. Rostock 1905. 119 S. 8°.
807. **Meckelburg, R.,** Untersuchungen über die Wirkung v. Hefepräparaten (Furonculine u. Staupe-Antigourmine) als Schutz- u. Heilmittel bei Hundestaupe, u. als Heilmittel bei äusserlichen Krankheiten der Hunde. Diss. Erlangen 1907. 64 S. Gr. 8°.
808. **Meyer, E.,** Ueber Diabetes insipidus und andere Polyurien. Hab. München 1905. 70 S. 8°.
809. **Meyfarth, G.,** Ueber Ovarialtuberkulose der Kuh. Diss. Leipzig 1907. 72 S. m. 8 Taf. 8°.
810. **Mleck, L.,** Ueber die Osteome der Kieferhöhle. Diss. Strassburg 1905. 40 S. 8°.
811. **Möller, J.,** Ueber Vorkommen und Bedeutung der hämorrhagischen Erosionen des Magens. Diss. Strassburg 1905. 25 S. 8°.
812. **Monier, L. P.,** Des hépato-pancréatites scléro-hypertrophiques (alcooltuberculose). Diss. Paris 1907. 79 S. 8°.
813. **Monkhorst, G.,** Ueber Thrombose und Embolie im Wochenbett. Diss. Giessen 1905. 30 S. 8°.
814. **Moog, J.,** Ueber die therapeutische Verwendung der Stauungshyperämie bei akuter Osteomyelitis. Diss. Kiel 1906. 24 S. 8°.
815. **Müller, O.,** Ueber die Blutverteilung im menschlichen Körper unter dem Einfluss thermischer Reize. Hab. Tübingen 1905. 39 S. 8°.
816. **Müller, R.,** Ueber einen Fall von atypischen Epithelwucherungen in einem Fibroadenoma mammae mit beginnendem multicentrischen Carcinom. Diss. Zürich 1907. 77 S. 8°.
817. **Munier, L.,** Zur Histologie der Kehlkopfpolypen. Diss. Strassburg 1905. 27 S. 8°.
818. **Nehls, P.,** Ueber Citarin. Diss. Giessen 1905. 66 S. 8°.
819. **Neumann, W.,** Die Behandlung der Stomatitis mercurialis mit Wasserstoffsuperoxyd. Diss. Rostock 1907. 46 S. 8°.
820. **Niethammer, E.,** Beiträge zur Kenntnis der Gallenfarbstoffe. Diss. Tübingen 1907. VI, 125 S. 8°.
821. **Nitze, O.,** Beitrag zur Lehre von den retroperitonealen Lipomen. Diss. Rostock 1905. 31 S. 8°.
822. **Oehler, A.,** Zur Diagnostik der Hirntumoren. Diss. Strassburg 1905. 66 S. 8°.
823. **Ohm, J.,** Uer Aderhautrupturen. Diss. Giessen 1905. 35 S. 8°.
824. **Oehme, R.,** Ueber traumatische Ruptur von Hydronephrosen. Diss. Tübingen 1906. 15 S. 8°.

Digitized by Google

825. **Olkin, A.,** Schilderung der Fälle von Meningitis purulenta und Meningitis cerebrospinalis des Jahres 1904—1905 im Kinderspital zu Basel. Diss. Basel 1907. 20 S. 8°.
826. **Orland, Fr.,** Ein Fall von grossem Fibromyxosarkom der Rectusscheide. Diss. Kiel 1907. 27 S. 8°.
827. **Petersen, K.,** Das traumatische Malum Pottii und seine Differentialdiagnose gegenüber dem Spätgibbus der traumatischen Spondylitis. Diss. Berlin 1907. 42 S. m. 1 Tab. 8°.
828. **Pfisterer, R.,** Obstipation infolge Darmabknickung. Beitrag zur Lehre von der sogenannten „Hirschsprungschen Krankheit". Diss. Berlin 1906. 46 S. m. 1 Abb. 8°.
829. **Pflüger, E.,** Zur Lehre von der Bildung des Kammerwassers und seinen quantitativen Verhältnissen. Diss. Bern 1906. 40 S. 8°.
830. **Plath, M.,** Ein Beitrag zur Frage der Verbreitung und Bekämpfung der Rindertuberkulose. Diss. Leipzig 1907. 61 S. 8°.
831. **Räther, M.,** Ueber die Einwirkung verschiedener einwertiger Alkohole auf sensible Nerven und Nervenendigungen. Diss. Tübingen 1905. 38 S. 8°.
832. **Reiche, A.,** Klinisch-experimentelle Untersuchungen über den Mercurialismus bei Schweinen. Diss. Giessen 1905. 99 S. 8°.
833. **Reichmuth, J.,** Experimentelle Untersuchungen über die gewebsschädigenden Eigenschaften der gebräuchlichen Lokalanaesthetica: Kokain, Holokain, β-Eukain, Tropakokain, Akoin, Alypin. Diss. Basel 1906. 20 S. 8°.
834. **Reinmöller, J.,** Beiträge zur Kenntnis des Verhaltens einiger Derivate der Oxalsäure im Organismus. Diss. Rostock 1905. 42 S. 8°.
835. **Riegel, B.,** Untersuchungen über die Ametropie des Pferdeauges. Diss. Giessen 1905. 21 S. 8°.
836. **Rosner, K.,** Zur Symptomatologie u. Diagnose der Meningitis tuberculosa. Diss. Kiel 1907. 15 S. 8°.
837. **Rozenblat, H.,** Experimentelle Untersuchungen über die Wirkung des Kochsalzes und des doppelkohlensauren Natrons auf die Magensaftsekretion. Diss. Berlin 1907. 44 S. 8°.
838. **Rumely, E.,** Ueber die Beziehungen der Appendizitis zu den weiblichen Generationsorganen. Diss. Freiburg 1906. 40 S. 8°.
839. **Sachse, H.,** Ueber die Jodreaktion der Leukocyten. Diss. Rostock 1905. 51 S. 8°.
840. **Salinger, F.,** Ueber intrauterine Verblutung des Kindes bei Placentarlaesion. Diss. Freiburg 1906. 31 S. 8°.
841. **Schade, H.,** Medizinisch-katalytische Studien. Hab. Kiel 1907. 86 S. 8°.
842. **Schmalholz, A.,** Zur Frage der Behandlung des Abortes (auf Grund einer Zusammenstellung von 649 Fällen der Strassburger Universitäts-Frauenklinik u. Poliklinik). Diss. Strassburg 1905. 36 S. 8°.
843. **Schmidt, H.,** Zur Prognose und Symptomatologie der Kinderhysterie. Diss. Tübingen 1907. 39 S. Gr. 8°.
844. **Schmidt, K.,** Zur Kasuistik der Angiome des Gehirns. Diss. Giessen 1905. 25 S. 8°.
845. **Schmidt, L.,** Beiträge zur Aetiologie und Pathogenese der Zahnkaries beim Pferde. Diss. Giessen 1905. 23 S. 8°.
846. **Schmitz, R.,** Ueber Ausscheidung und Bestimmung des Chinins in Harn und Faeces. Diss. Bern 1906. 38 S. 8°.
847. **Schmüderrich, B.,** Kritische Erörterung der Frage, ob es gerechtfertigt ist, eine Conjunctivitis follicularis von einer Conjunctivitis granulosa zu trennen, nebst Vorschlägen zur Bekämpfung dieser Krankheiten, unter Zugrundelegung der Lösung einer von der Universität Greifswald gestellten Preisaufgabe. Diss. Leipzig 1907. 68 S. 8°.
848. **Schneider-Gelger, Th.,** Zur Therapie der Eihautretention. Diss. Basel 1906. 24 S. 8°.
849. **Schoenherr, E.,** Ueber Eisensplitterverletzungen des Auges. Diss. Kiel 1905. 23 S. 8°.
850. **Schönholzer, G.,** Ein retroperitoneales Teratom bei einem zweijährigen Knaben. Diss. Zürich 1906. 25 S. m. 11 Fig. u. 2 Taf. 8°.
851. **Schoepfer, L.,** Ueber Drehung der Frucht durch innere und äussere Handgriffe nach der Methode Fehling. Diss. Strassburg 1905. 46 S. 8°.
852. **Schweer, O.,** Zur Casuistik der Anaemiebehandlung nach E. Grawitz Diss. Göttingen 1907. 27 S. 8°.

Digitized by Google

853. **Serebrjakoff, C.,** Ueber Involution der normalen und hyperplastischen Rachenmandel. Diss. Bern 1906. 15 S. m. 2 Fig. 8°.
854. **Siesel, P.,** Ueber wiederholte Geburten derselben Frau in bezug auf Gewichts- und Längenverhältnisse der Kinder und in bezug auf die Geburtsdauer. Diss. Strassburg 1905. 29 S. 8°.
855. **Simelew, G.,** Ueber einen Fall von Ureteritis cystica. Diss. Bern 1905. 61 S. 8
856. **Sitzer, U.-S.,** Einiges über die anatomischen Verhältnisse des Processus verm formis auf Grund der makroskopischen Befunde bei 1500 Sektionen der path.-ana Anstalt Basel. Diss. Basel 1907. 34 S. 8°.
857. **Snoy, F.,** Die Nervenschwäche der Feuerwehrleute nach Rauchvergiftung. Diss Berlin 1907. 52 S. 8°.
858. **Sonntag, O.,** Ueber die Frakturen am oberen Ende der Tibia. Diss. Tübingen 1906. 35 S. m. 4 Taf. 8°.
859. **Spiegelberg, E.,** Ein Fall von Chorioepithelioma malignum. Diss. Strassburg 1905. 38 S. 8°.
860. **Spielberg, J.,** Ueber einige Fälle von Oesophagusstrikturen bei Kindern nach Verätzungen und Diphtherie mit besonderer Berücksichtigung der Thiosinaminbehandlung. Diss. Basel 1907. 22 S. 8°.
861. **Stimmel, F.,** Ueber Mastitis luetica im Sekundärstadium. Diss. Leipzig 1907. 21 S. 8°.
862. **Strauss, H.,** Ueber Koinzidenz von Masern und Diphterie. Diss. Strassburg 1905. 37 S. 8°.
863. **Tatewossianz, A.,** Ueber die Identität oder Nichtidentität der Bacillen menschlicher und Rindertuberkulose. Diss. Tübingen 1906. 56 S. 8°.
864. **Thalmann, E.,** Klinische und experimentelle Untersuchungen über die chirurgische Bedeutung des Adrenalins. Diss. Bern 1906. 45 S. 8°.
865. **Thomassen, M. H. J. C.,** Ueber den Einfluss des Druckes auf die Resorption von Flüssigkeiten im Unterhautbindegewebe. Diss. Bern 1906. 54 S. 8°.
866. **Tidemann, E.,** Ein Beitrag zur Casuistik der Neuritis multiplex alcoholica mit Korsakow'scher Psychose. Diss. Kiel 1906. 38 S. 8°.
867. **Toufesco, S.,** Sur le cristallin normal et pathologique. Diss. Paris 1906. 52 S. m. 1 Taf. 8°.
868. **Tuor, A.,** Ueber Blutbefunde bei Purpura nach Beobachtungen der Zürcher Klinik. Diss. Zürich 1907. 63 S. 8°.
869. **Verworn, M.,** Die Mechanik des Geistes. Gel. Göttingen 1906. 19 S. Gr. 8°.
870. **Vieten, A. G.,** Uterusmyom bei Schwangerschaften, Geburt und Wochenbett. Diss. Giessen 1905. 57 S. 8°.
871. **Vosslus, A.,** Die Augenheilkunde im Mittelalter und ihre Entwickelung im 19. Jahrhundert. Gel. Giessen 1905. 24 S. 4°.
872. **Waldstein, A.,** Ueber die Abhängigkeit der Harnabsonderung von der chemischen Beschaffenheit des Blutes und dem Zustande der Niere. Diss. Bern 1906. 33 S. 8°.
873. **Weber, E.,** Die Bedeutung der Leukocytose für die Diagnose der akuten Eiterung. Diss. Giessen 1905. 38 S. 8°.
874. **Wehrung, G.,** Beitrag zur Lehre von der Korsakoff'schen Psychose mit besonderer Berücksichtigung der pathologischen Anatomie. Ein weiterer Fall. Diss. Strassburg 1905. 49 S. 8°.
875. **Weinstock, M.,** Untersuchungen über die Resorption von Schwermetallsalzen im Darm von Säugetieren. Diss. Zürich 1906. 16 S. 8°.
876. **Wern, P.,** Ueber Komplikationen von intrathoracischen Strumen. Diss. Strassburg 1905. 34 S. 8°.
877. **Wettwer, E.,** Ein Fall von congenitaler Choledochuscyste. Diss. Göttingen 1907. 41 S. m. 3 Fig. 8°.
878. **Widmer, E.,** Die Liegbeule des Rindes. Diss. Zürich 1906. 75 S. m. 6 Taf. 8°.
879. **Wiget, H.,** Ueber Strumen mit Kautschukcolloid und Tumoren mit kautschukcolloidähnlichen Massen. Diss. Bern 1906. 26 S. m. 1 Taf. 8°.
880. **Wirth, A.,** Klinischer Beitrag zur Achylia gastrica. Diss. Heidelberg 1907. 84 S. 8°.
881. **Wolf, A.,** Ueber die an der medizinischen Universitätsklinik zu Strassburg behandelten Oesophaguserkrankungen. (1888 bis Februar 1905). Diss. Strassburg 1905. 43 S. 8°.

Digitized by Google

882. **Wolff, E.,** Ueber Lungenkomplikationen nach operativen Eingriffen. Mit einem statistischen Beitrag aus der Königl. Chirur. Klinik zu Königsberg. Diss. Königsberg 1907. 32 S. 8°.
883. **Wolffson, E.,** Ein Beitrag zur Frage der nosologischen Stellung der Hypochondrie Diss. Kiel 1906. 29 S. 8°.
884. **Wollburg, G.,** Ueber Dementia paralytica im jugendlichen Alter. Diss. Kiel 1906. 43 S. 8°.
885. **Wolowelsky, A.,** Ueber die Häufigkeit des Ulcus ventriculi et duodeni auf Grund von 3000 Protokollen der Basler pathologisch-anatomischen Anstalt. Diss. Basel 1906. 26 S. 8°.
886. **Wörtz, E.,** Ueber eiserne Fremdkörper im Augapfel und die Resultate ihrer Entfernung. Diss. Tübingen 1906. 33. S. 8°.
887. **Zinsser, A.,** Ueber den Umfang der Fettverdauung im Magen. Diss. Giessen 1905. 22 S. 8°.

Beschreibende Naturwissenschaften.

(Zoologie. — Botanik. — Geologie. — Mineralogie.)

888. **Abel, O.,** Die Morphologie der Hüftbeinrudimente der Cetaceen. Akad. Wien 1907. 57 S. m. 56 Abb. Gr.-8°.
889. **Ambronn, C.,** Die geologischen Verhältnisse und die chemische Zusammensetzung der Pyroxenquarzporphyre und der Pyroxengranitporphyre im Leipziger Kreise. Diss. Leipzig 1907. 65 S. m. 1 Taf. u. 3 geolog. Profilen. 8°.
890. **Arens, P.,** Zur Spermatogenese der Laubmoose. Diss. Bonn 1907. 35 S. m. 1 Taf. 8°.
891. **Behren, F. W. v.,** Beiträge zur Kenntnis der Organisation des Blattes. Diss. Göttingen 1906. 297 S. 8°.
892. **Bielefeld, R.,** Die Geest Ostfrieslands. Geologische und geopraphische Studien zur ostfriesischen Landeskunde und zur Entwicklungsgeschichte des Emsstromsystems. Diss. Zürich 1906. 173 S. m. 4 Taf. u. 3 Karten. 8°.
893. **Breuer, J.,** Ueber das Gehörorgan der Vögel. Akad. Wien 1907. 44 S. m. 3 Taf. Gr.-8°.
894. **Chun, K.,** Die Erforschung der Antarktis. Gel. Leipzig 1907. 23 S. 8°.
895. **Ehlers, E.,** Neuseeländische Anneliden II. Akad. Göttingen 1907. 31 S. m. 16 Fig. Lex.-8°.
896. **Eisele H.,** Das Uebergangsgebirge bei Baden-Baden, Ebersteinburg, Gaggenau und Sulzbach und seine Kontaktmetamorphose durch das Nordschwarzwälder Granitmassiv. Diss. Tübingen 1907. 85 S. m. 1 Taf. u. 1 Karte. 8°.
897. **Freund, H,** Neue Versuche über die Wirkungen der Aussenwelt auf die ungeschlechtliche Fortpflanzung der Algen. Diss. Halle 1907. 60 S. 8°.
898. **Gaedecke, K.,** Das Füllgewebe des mechanischen Ringes. Diss. Berlin 1907. 40 S. 8°
899. **Gärtner, H.,** Vergleichende Blattanatomie zur Systematik der Gattung Salix. Diss. Göttingen 1907. 59 S. m. 1 Taf. 8°.
900. **Hase, A.,** Ueber das Schuppenkleid der Teleosteer. Diss. Jena 1907. 62 S. m. 26 Fig. 8°.
901. **Hertwig, O., u. H. Poll,** Zur Biologie der Mäusetumoren. Experimentelle Untersuchgn. Akad. Berlin 1907. 75 S. m. Fig. u. 2 Taf. Lex.-8°.
902. **Hintze, A.,** Beiträge zur Petrographie der älteren Gesteine des deutschen Schutzgebiets Kamerun. Diss. Berlin 1907. 81 S. 8°.
903. **Koehler, P.,** Beiträge zur Kenntnis der Reproduktions- u. Regenerationsvorgänge bei Pilzen u. der Bedingungen des Absterbens mycelialer Zellen von Aspergilluniger. Diss. Leipzig 1907. 53 S. m. 10 Fig. 8°.
904. **Krämer, R.,** Kleinasiatische Smirgelvorkommnisse. Diss. Leipzig 1907. 60 S. m. 1 Kart. Gr.-8°.
905. **Krause, A. H.,** Die antennalen Sinnesorgane der Ameisen in ihrer Zahl und Verteilung bei den Geschlechtern und Individuen einiger Arten. Diss. Jena 1907. 40 S. m. 8 Fig. 8°.
906. **Krumbach, Th.,** Beiträge zur Kenntnis der Meduse Eleutheria (Clavatella) aus dem Golfe von Triest. Diss. Breslau 1907. 47 S. 8°.

Digitized by Google

907. **Kuczewski, O.,** Morphologische und biologische Untersuchungen an Chara delicatula f. bulbillifera A. Braun. Diss. Zürich 1906. 51 S. m. 2 Taf. u. 19 Fig. 8°.
908. **La Roche, R.,** Die Copepoden der Umgebung von Bern. Diss. Bern 1906. 71 S. m. 4 Taf. 8°.
909. **Löwi, E.,** Untersuchungen üb. die Blattablösung u. verwandte Erscheinungen. Akad. Wien 1907. 42 S. m. 14 Fig. u. 1 Taf. Gr.-8°.
910. **Marchand, W.,** Studien über Cephalopoden. I. Der männliche Leitungsapparat der Dibranchiaten. Diss. Leipzig 1907. 111 S. m. 66 Fig. 8°.
911. **Meister, J.,** Mitteilungen über I. Quellen und Grundwasserläufe im Kanton Schaffhausen, und II. Die Sammlung erratischer Blöcke im Fäsenstaub (Schaffhausen). Progr. Schaffhausen 1907. 76 S. 8°.
912. **Mellchar, L.,** Bericht üb. die m. Subvention der kaiserl. Akademie der Wissenschaften unternommene entomologische Studienreise nach Spanien u. Marokko. Akad. Wien 1907. 15 S. Gr.-8°.
913. **Müller, L.,** Vergleichende Untersuchungen über Milchsäurebakterien (des Typus Güntheri) verschiedenster Herkunft, nebst Beitrag zur Frage der Stellung dieser Organismen zu den typischen Streptokokken. Diss. Zürich 1906. 71 S. 8°.
914. **Nathorst, A. G.,** Ueber Trias u. Jurapflanzen v. der Insel Kotelny. Akad. St. Petersburg 1907. 13 S. m. 2 Taf. 4°.
915. **Nissen, J.,** Untersuchungen über den Blütenboden der Kompositen. Diss. Kiel 1907. 52 S. 8°.
916. **Novotny, V.,** Zur böhmischen Quellenkunde. Akad. Prag 1907. 114 S. 8°.
917. **Parrot, C.,** Beiträge zur Ornithologie Sumatras u. d. Insel Banka m. besond. Zugrundelegung der von Dr. Hagen auf Banka gesammelten Vögel. Akad. München 1907. 138 S. Lex.-8°.
918. **Römer, O.,** Untersuchungen über die Knospung, Degeneration u. Regeneration von einigen marinen ectoprocten Bryozoen. Diss. Rostock 1906. 37 S. m. 2 Taf. 8°.
919. **Schlütter, P.,** Beiträge zur Kenntnis der Morphologie u. postembryonalen Entwicklung des Schädels bei Tapirus americanus mit besond. Berücksicht. des Zahnsystems. Diss. Bern 1906. 45 S. m. 2 Tat. 8°.
920. **Schnee, F.,** Ueber den Lebenszustand allseitig verkorkter Zellen. Diss. Leipzig 1907. 64 S. 8°.
921. **Schwendt, E.,** Zur Kenntnis der extrafloralen Nektarien. Diss. Göttingen 1906. 48 S. m. 2 Taf. 8°.
922. **Sperlich, A.,** Die optischen Verhältnisse in der oberseitigen Blattepidermis tropischer Gelenkpflanzen. Beiträge zur Auffassg. der oberseit. Laubblattepidermis als Lichtsinnesepithel. Akad. Wien 1907. 62 S. m. 9 Fig. u. 2 Doppeltaf. Gr.-8°.
923. **Spitaler, R.,** Die Achsenschwankungen der Erde als Ursache geotektonischer Vorgänge. Akad. Wien 1907. 36 S. m. 4 Fig. u. 2 Taf. Gr.-8°.
924. **Steinmann, P.,** Die Tierwelt der Gebirgsbäche. Eine faunistisch-biologische Studie. Diss. Basel 1907. 139 S. 8°.
925. **Uhlig, V.,** Ueber die Tektonik der Karpathen. Akad. Wien 1907. 112 S. m. 1 Fig., 1 Taf. u. 1 Karte. Gr.-8°.
926. **Wagner, R.,** Zur Morphologie der Hoffmannia robusta (Hort.). Akad. Wien 1907. 13 S. m. 8 Fig. Gr.-8°.
927. **Wagner, R.,** Zur Morphologie des Peltiphyllum peltatum. (Torr.) Engl. Akad. Wien 1907. 19 S. m. 9 Fig. Gr.-8°.
928. **Walter, K.,** Ueber Apatit vom Epprechtstein in Bayern und von Luxullian in Cornwall. Diss. Münster 1907. 62 S. m. 1 Taf. 8°.
929. **Wilke, G.,** Die Spermatogenese von Hydrometra lacustris L. Diss. Jena 1907. 54 S. m. 19 Fig. 8°.
930. **Woodhead, T. W.,** Ecology of Woodland plants in the neighbourhood of Huddersfield. Diss. Zürich 1906. 75 S. m. 70 Fig. 8°.

Exakte Wissenschaften.

(Mathematik. — Physik. — Astronomie. — Meteorologie etc.)

931. **Bakowski, A.,** Das Bogenspektrum des Cer. Diss. Bonn 1907. 32 S. 8°.
932. **Barkhausen, H.,** Das Problem der Schwingungserzeugung mit besonderer Berücksichtigung schneller elektrischer Schwingungen. Diss. Göttingen 1907. 113 S. m. 47 Fig. 8°.

Digitized by Google

933. **Bennecke, F.,** Eine konforme Abbildung als zweidimensionale Logarithmentafel zur Rechnung m. komplexen Zahlen. Gel. Berlin 1907. 7 S. m. Fig. u. 10 Taf. 30 × 40 cm.
934. **Broszat, W.,** Ueber Scharen von ∞^4 Flächen im R_3, die durch Berührungstransformation in Scharen von ∞^4 Kurven überführbar sind. Diss. Greifswald 1907. 53 S. 8°.
935. **Cantor, M.,** Zur Bestimmung der Lichtgeschwindigkeit nach Fizeau u. akustische Analogien. Akad. Wien 1907. 12 S. m. 2 Fig. Gr.-8°.
936. **Comstock, D. F.,** Experimental investigation of the effect of permanent magnetism in iron on the permeability for very small forces. Diss. Basel 1906. 42 S. 8°.
937. **Cramer, F. H.,** Ueber die Erniedrigung des Geschlechtes Abelscher Integrale, insbesondere elliptischer u. hyperelliptischer durch Transformation. Diss. München 1907. 36 S. 8°.
938. **Exner, F. M.,** Grundzüge e. Theorie der synoptischen Luftdruckveränderungen. (II. Mitteilg.) Akad. Wien 1907. 36 S. m. 3 Fig. u. 3 Taf. Gr.-8°.
939. **Gidály, R.,** 3 Konstruktionen der Fläche 2. Ordnung aus 9 gegebenen Punkten. Akad. Wien 1907. 7 S. m. 4 Fig. Gr.-8°.
940. **Grabowski, E.,** Die Bahn des Planeten (451) Patientia. Diss. Jena 1907. 33 S. 8°.
941. **Hellwig, M.,** Untersuchung über die Lage der Inzidenzpunkte bei Reflexion und Refraktion an Ebene, Kugel und Kreiszylinder für zwei feste Punkte im Raum. (Licht- und Augenpunkt). Diss. Rostock 1906. 30 S. m. Abb. 8°.
942. **Hess, V. F.,** Ueber die Zerfallskonstante v. A. c. *A.* Akad. Wien 1907. 18 S. m. 1 Fig. u. 1 Taf. Gr.-8°.
943. **Hugershoff, R.,** Der Zustand der Atmosphäre als Fehlerquelle im Nivellement. Diss. Dresden 1907. 71 S. m. 2 Tab. 8°.
944. **Jordan, H.,** Zur Kenntnis der elastischen Nachwirkung bei kleinen gleichförmigen Biegungen homogener Metallstäbe. Diss. Göttingen 1907. 86 S. m. Abb. u. 1 Doppeltaf. 8°.
945. **Knopp, K.,** Grenzwerte von Reihen bei der Annäherung an die Konvergenzgrenze. Diss. Berlin 1907. 50 S. 8°.
946. **Kohlschütter, E.,** Ergebnisse der ostafrikanischen Pendel-Expedition der königl. Gesellschaft der Wissenschaften zu Göttingen in den J. 1889 u. 1900, ausgef. v. H. Glauning u. E. Kohlschütter. Bd. I. Verlauf u. Ausrüstg. der Expedition. Höhenmessungen. Akad. Göttingen 1907. VIII, 229 S. m. 16 Taf. u. 8 Fig. Lex.-8°.
947. **Lampa, A.,** Ueber e. einfache Anordnung zur Herstellung e. elektrostatischen Drehfeldes. Akad. Wien 1907. 8 S. m. 2 Fig. Gr.-8°.
948. **Lienhop, A.,** Ueber die lichtelektrische Wirkung bei tiefer Temperatur und ihre Abhängigkeit von der Elektrodensubstanz und von Oberflächenschichten. Diss. Kiel 1907. 126 S. m. 17 Tab. u. 1 Taf. 8°.
949. **Lindemann, F.,** Zur Elektronentheorie. Akad. München 1907. 33 S. m. Fig. Gr.-8°.
950. **Lindemann, F.,** Ueber die Bewegung der Elektronen. Tl. II. Stationäre Bewegung. Akad. München 1907. 39 S. 8°.
951. **Mache, H.,** Grundzüge zu e. Theorie der Explosionen. Akad. Wien 1907. 24 S. m. 6 Fig. Gr.-8°.
952. **Mache, H.,** u. **J. Tagger,** Eine einfache Methode zur Bestimmung der Wärmeleitungskonstante v. Flüssigkeiten. Akad. Wien 1907. 61 S. m. 1 Fig. Gr.-8°.
953. **Oppen, E.,** Untersuchungen über das Eindringen der totalreflektierten elektromagnetischen Strahlen in das dünnere Medium. Diss. Rostock 1906. 27 S. m. Abb. 8°.
954. **Paull, W. E.,** Ueber die Abhängigkeit der Wärmeleitung einiger Gase u. Dämpfe von der Temperatur. Diss. Jena 1907. 74 S. 8°.
955. **Schwarzlose, R.,** Ueber eine geometrische Beziehung der Fresnelschen Wellenfläche zum dreiachsigen Ellipsoid. Diss. Rostock 1906. 56 S. 8°.
956. **Sommerfeld, A.,** Ueber die Bewegung der Elektronen. Akad. München 1907. 17 S. Gr.-8°.
957. **Thalreiter, F.,** Flächen e. dreifach unendlichen linearen Systems, welche m. e. M. gebenen algebraischen Raumkurve e. Berührung 3. Ordnung eingehen. Akad. München 1907. 21 S. 8°.
958. **Weinbaum, O.,** Die Spiegelung einer unendlichen Ebene in einem zu der senkrechten elliptischen Zylinder. Diss. Rostock 1906. 50 S. m. 1 Taf. 8°.

Digitized by Google

Chemie.

959. **Adler, R.,** Die Heteroalbumose und Protoalbumose des Fibrins. Ein Beitrag zur Kenntnis der primären Produkte des Eiweissabbaues. Diss. Leipzig. 1907. 69 S. 8°.
960. **Anschütz, A.,** Versuche über den Einfluss des Lichts auf das Kristallisieren übersättigter Lösungen. Mit Löslichkeitsbestimmungen an Erdalkalihalogenaten. Diss Freiburg 1906. 65 S. m. 5 Fig. 8°.
961. **Becker, V.,** Zur Kenntnis der Aminonaphtole. Diss. Basel 1907. 41 S. 8°.
962. **Blinkoff, C.,** Beiträge zur Kenntnis kondensierter Uranylverbindungen. Diss. Bern 1906. 45 S. 8°.
963. **Burger, O.,** Zur Kenntnis der komplexen Verbindungen des Molybdäns und des Chroms. Diss. München 1906. 66 S. 8°.
964. **Carlo, F.,** Ueber das Verhalten von Helium in Platiniridiumgefässen bei hohen Temperaturen. Diss. Halle 1907. 33 S. m. 1 Taf. 8°.
965. **Contzen, J.,** Beiträge zur Kenntnis der Natriumphosphorvanadinmolybdate. Diss. Bern 1906. 46 S. 8°.
966. **Diehl, C.,** Ueber alkylierte Aminobenzophenone und über den Einfluss von Substituenten auf die Basicität des Zentralkohlenstoffatoms in Triphenylmethanderivaten. Diss. München 1906. 87 S. m. Abb. 8°.
967. **Diesbach, H. v.,** Ueber Derivate substituierter Malonsäuren. Diss. München 1907. 80 S. 8°.
968. **Drobner. B.,** Ueber v-m-Jodxylol und Derivate desselben mit mehrwertigem Jod. Diss. Freiburg 1907. 33 S. 8°.
969. **Dürrschnabel, K.,** Ueber die Einwirkung der schwefligen Säure auf Farbstoffe verschiedener Klassen. Diss. Giessen 1907. 36 S. 8°.
970. **Eickelpasch, F.,** Ueber methoxylirte Dioxychinone. Diss. Basel 1906. 39 S. 8°.
971. **Falcke, V.,** Ueber Chlor- und Bromderivate des 1. 3. 4. Xylenols. Diss. Marburg 1906. 46 S. 8°.
972. **Fessel, G.,** Beitrag zu Kupfermetall-Ammoniakverbindungen im speziellen Aethylendiamin- und Pyridinverbindungen. Diss. Zürich 1906. 69 S. 8°.
973. **Fiedler, K.,** Gekoppelte Systeme. Diss. Rostock 1905. 42 S. 8°.
974. **Fink, C. G.,** Die Kinetik der Kontaktschwefelsäure. Diss. Leipzig 1907. 87 S. m. 8 Fig. 8°.
975. **Friedmann, E.,** Ueber die Konstitution der Merkaptursäuren. Diss. Strassburg 1905. 39 S. 8°.
976. **Glahn, A.,** Ueber Halogenderivate von Arylaminen. Diss. Marburg 1906. 57 S. 8°.
977. **Hartl, F.,** Beiträge zur Chemie des Goldes und des Wismuts. Diss. München 1906. 53 S. 8°.
978. **Hase, P.,** Ueber neue Reaktionen der Aldoxime. Diss. Leipzig 1907. 50 S. 8°.
979. **Heiduschka, A.,** Versuche zur Aufklärung des Schmelzprozesses, bei dem die Amidodiarylsulfide und die vom pharmazeutisch-chemischen Standpunkte wichtigen Oxydiarylsulfide entstehen. Diss. München 1907. 50 S. 8°.
980. **Herz, O.,** Ueber einige Condensationsprodukte von Paratoluylaldehyd und deren Umwandlungen. Diss. Basel 1906. 68 S. 8°.
981. **Hiendlmaier, H.,** Verhalten von Ammoniak gegen Metallhydroxyde in Gegenwart schwacher Säuren. Diss. München 1907. 59 S. 8°.
982. **Hildebrandt, K.,** Zur Kenntnis phenylierter Cumarone. Diss. Rostock 1906. 45 S. 8°.
983. **Hohorst, C. v.,** Ueber 6-Pseudokumenol-5-carbinol. Diss. Marburg 1907. 39 S. 8°.
984. **Horn, M.,** Ueber neue jodometrische Bestimmungen einiger Anionen und Kationen. Diss. Marburg 1907. 72 S. 8°.
985. **Hoz, H. A.,** I. Untersuchungen über Diphenylamindicarbonsäuren. II. Ueber 2-Aminonaphtalin-8-merkaptan. Diss. Basel 1907. 53 S. 8°.
986. **Hübner, O.,** Ueber die Einwirkung von Halogen auf Morphinderivate. Diss. Jena 1907. 35 S. 8°.
987. **Junker, F.,** Molekulargewichte anorganischer Stoffe in Lösungen. Diss. Leipzig 1907. 62 S. 8°.

Digitized by Google

988. **Kahrs, E.,** Krystallographische Verhältnisse des Acetamid, Acetanilid und ihrer Homologen. Diss. München 1905. 26 S. m. 18 Fig. 8°.
989. **Kämmerer, H.,** Ueber das Verhalten der Blausäure gegen Phenylisocyanat. Mit e. Anh.: Ueber 1,3-Diphenylpropen. Diss. München 1906. 49 S. 8°.
990. **Kempe, M.,** Beitrag zur Kenntnis optisch-aktiver Polypeptide und über einige Derivate des Tryptophans. Diss. Berlin 1907. 46 S. 8°.
991. **Kesseler, W.,** Ueber einige 1-Benzoyl-2-methyl-4-amino-Cumarone u. deren Derivate. Diss. Rostock 1905. 38 S. 8°.
992. **Korte, H.,** Ueber die Haltbarkeit des Phosphoröles. Experimentelle Beiträge zum Artikel Oleum phosphoratum der Pharmacop. Helvetica IV. Diss. Bern 1906. 84 S. 8°.
993. **Kotelmann, P.,** Beiträge zur Kenntnis des Phenyl- und p-Tolylmethyl-3-pyrazolons. Diss. Rostock 1906. 72 S. 8°.
994. **Leonhardt, R.,** Ueber die Halogen- und Thioderivate der 4-Azopyrazole. Diss. Rostock 1905. 40 S. 8°.
995. **Lukseh, E.,** Ueber Curcuma-Oel. Zur Kenntnis unsymmetrischer Phenylhydrazin-Derivate. Diss. Basel 1906. 43 S. 8°.
996. **Lustig, F.,** Verbindungen, welche Vanadinsäure und selenige Säure enthalten. Diss. München 1906. 41 S. 8°.
997. **Luther, A.,** Ueber Amine und Diamine der Stilbazole. Diss. Breslau 1907. 67 S. 8°.
998. **Maag, R.,** Ueberführung von Acridonderivaten in Acridine. Diss. Zürich 1907. 64 S. 8°.
999. **Mc Combie, H.,** Addition von Halogenwasserstoff an ungesättigten para-disubstituierten Benzolderivaten. Diss. Strassburg 1905. 33 S. 8°.
1000 **Maecker. A.,** Die Dampfdichte dissociirender N_2O_4-Dämpfe. Diss. Rostock 1905. 18 S. m. 2 Abb. 8°.
1001 **Mampel, J.,** Ueber die Gewinnung von Azoverbindungen aus sekundären Hydraziden. Diss. Heidelberg 1907. 54 S. 8°.
1002. **Marc, R.,** Zur Photochemie des Selens. Hab. Jena 1907. 22 S. m. 6 Fig. 8°.
1003 — Die Entwicklung unserer Kenntnis der „Seltenen Erden" und ihre Bedeutung. Gel. Leipzig 1907. 11 S. 8°.
1004. **Marx, F.,** Untersuchungen in der Zuckerreihe. Diss. Berlin 1907. 34 S. 8°.
1005. **Metzener, W.,** Zur Kenntnis der amphoteren Metalloxyde. Anh.: Ueber Ultramarinblau. Diss. Münchcu 1906. 114 S. 8°.
1006. **Meyerheim, G.,** Ueber Kohlensuboxyd. Diss. Berlin 1907. 35 S. 8°.
1007. **Micg, W.,** Ueber eine Methode der Bestimmung und Trennung von Chlorophyllderivaten. Diss. München 1906. 82 S. 8°.
1008. **Mierzejewski, L.,** Ueber 2-Amido-8-naphtol-6-sulfosäure-G. (γ-Säure.) Diss. Basel 1906. 32 S. 8°.
1009. **Moore, C. W.,** Ueber Emeraldin und Anilinschwarz. Diss. München 1907. 44 S. 8°.
1010. **Müller, E.,** Ueber die Synthese des Methylcyclopentantrions. Diss. Zürich 1906. 40 S. 8°.
1011. — **F.,** Ueber die Löslichkeit des Zinns durch Weinsäure unter verschiedenen Bedingungen des praktischen Lebens. Diss. Würzburg 1905. 24 S. 8°.
1012. **Mumm, O.,** Beiträge zur Kenntnis der Autoxydationsvorgänge. Hab. Kiel 1907. 48 S. m. Fig. 8°.
1013. **Neresheimer, H.,** Ueber Ozonide hydroaromatischer Verbindungen und Terpenkörper. Diss. Kiel 1907. 38 S. 8°.
1014. **Pilz, O.,** Ueber die allmähliche Hydrolyse des Glutins. Diss. Leipzig 1907. 46 S. m. 1 Abb. 8°.
1015. **Rammstedt, O.,** Ueber die Wertbestimmung narkotischer Drogen und ihrer Zubereitungen. Die Anwendbarkeit der Pikrolonsäure zu diesen Bestimmungen und zur Bestimmung alkaloidhaltiger Arzneien. Einige Salze der Pikrolonsäure. Diss. Jena 1907. 103 S. 8°.
1016. **Rautmann, Th.,** Ueber das 3- und Iso-Anilopyrin. Diss. Rostock 1905. 57 S. 8°.
1017. **Reppert, R.,** Ueber gelbes, braunes u. graues Arsen. Diss. Halle 1907. 62 S. 8°.
1018. **Rosenhal, O.,** Ueber Verbindungen des vierwertigen Zinns mit fünfwertigem Vanad, Phosphor und Arsen. Diss. München 1906. 45 S. 8°.

Digitized by Google

1019. **Schaefer, W.,** Zur Konstitution der Polymerisationsprodukte des Dicarboxylglutaconsäureesters. Diss. Leipzig 1907. 83 S. 8°.
1020. **Schaeffer, A.,** Ueber einige Hydrazin-, und Merkaptan-Abkömmlinge und deren Bedeutung für die Analyse organischer Stoffe. Diss. München 1906. 75 S. 8°.
1021. **Scheitz, W.,** Ein Beitrag zur Kenntnis der im Safran vorkommenden Stoffe und eine neue Methode zur Wertbestimmung des Safrans. Diss. München 1906. 67 S. 8°.
1022. **Schindler, A.,** Derivate des Tetraaethylthionins. Diss. Zürich 1906. 36 S. 8°.
1023. **Schneider, A.,** Ueber die elektrochemische Reduktion einiger Abkömmlinge des o-Toluol-Azo-m-Toluols. Diss. Giessen 1906. 41 S. 8°.
1024. **Schuster, A.,** Ueber Ammoniumphosphorvanadinmolybdate. Diss Bern 1906. 51 S. 8°.
1025. **Schwabe, F.,** Ueber die Einwirkung von magnesiumorganischen Verbindungen auf Chinole und auf das 1-Methyl-Trichlormethyl-4-Ketodihydrobenzol. Diss Marburg 1907. 56 S. 8°.
1026. **Schwyzer, A.,** Ueber semicyklische 1-5-Diketone und bicyklische Ketonalalkohole. Diss. Leipzig 1907. 66 S. 8°.
1027. **Seckel, E.,** Ueber die Abspaltung von Jod aus Jodkalium-Gelatine im Lichte. Diss. München 1905. 26 S. 8°.
1028. **Seiler, E.,** Anlagerung von Metallchloriden an ungesättigte Moleküle. Diss. München 1907. 45 S. 8°.
1029. **Sieverts, A.,** Ueber Okklusion und Diffusion von Gasen durch Metalle. Hab. Leipzig 1907. 73 S. m. 3 Fig. 8°.
1030. **Sollmann, H.,** Ueber Darstellung von Piperylhydrazinen auf elektrolytischem Wege Diss. Rostock 1905. 65 S. 8°.
1031. **Spiegelberg, P.,** Ueber den 3-N-Aminobenzoylenharnstoff und seine Derivate. Diss. Rostock 1905. 52 S. 8°.
1032. **Stassen, K.,** Synthesen mittelst Acetondicarbonsäureestern. Diss. Bonn 1907. 72 S. 8°.
1033. **Stern, R.,** Ueber die Anwendbarkeit der Aether-Aluminiumchlorid-Methode zur Aethylierung aromatischer Substanzen. Diss. Heidelberg 1907. 39 S. 8°.
1034. **Strakisch, S.,** Ein Beitrag zur Kenntnis des Kohlenhydratstoffwechsels v. Beta vulgaris (Zuckerrübe.) Akad. Wien 1907. 15 S. Gr.-8°.
1035. **Stücker, N.,** Ueber einige physikalische Eigenschaften der Kolloide. Akad. Wien 1907. 13 S. m. 2 Fig. u. 1 Taf. Gr.-8°.
1036. **Sunde, E.,** Ueber die Reduktion von Nitrokörpern durch Zinnhalogenüre. Diss Freiburg (Schweiz) 1906. 103 S. 8°.
1037. **Sury, J. v.,** Ueber die Radioactivität einiger schweizerischen Mineralquellen Diss. Freiburg (Schweiz) 1906. 79 S. 8°.
1038. **Trautmann, W.,** Beiträge zur Kenntnis der Oxalvanadinmolybdate, Oxalmolybdat und Oxalvanadate. Diss. Bern 1906. 35 S. 8°.
1039. **Vogelsang, J.,** Zur Kenntnis der Agaricinsäure. Diss. Berlin 1907. 27 S. 8°.
1040. **Wolf, A.,** Ueber die Bildung von Indazolen aus einigen bromierten Derivaten des Para-Xylidins. Diss. Basel 1906. 36 S. m. 2 Tab. 8°.
1041. **Wölfl, V.,** Das Radioblei der Pechblende und seine Begleiter. Diss. Münche 1905. 54 S. 8°.
1042. **Wolgast, K.,** I. Zur Konstitution der Cyansäure. II. Zur Kinetik der Reaktio zwischen Natrium und Säuren in indifferenter Lösung. Diss. Leipzig 1907. 88 S. 8.
1043. **Zedner, J.,** Zur Kenntnis des chemischen und physikalischen Verhaltens der Nickeloxydelektrode im Jungner-Edison-Akkumulator. Diss. Götingen 1906. 42 S. 8°.
1044. **Ziegler, F.,** Ueber die Einwirkung von Tiophenol und Benzolsulfinsäure auf Antipyrin- und Tolypyrinchloride. Diss. Rostock 1905. 53 S. 8°.

Technische- und Handelswissenschaften.

1045. **Cremer, F.,** Chemische und metallographische Untersuchungen des Hartgusses. Ein Beitrag zur Theorie der Eisen-Kohlenstoff-Legierungen. Diss. Göttingen 1907. 28 S. m. Abb. u. 6 Taf. 8°.

Digitized by Google

1046. **Festschrift** z. Eröffnung des Neubaues der Handelshochschule Cöln, 26. X. 1907. Gel. Cöln 1907. 55 S. m. Abb. u. Plänen 23,5×30,5 cm.
1047. **Kleiner, E. G.,** Kritische Untersuchungen über die Härtebestimmung im Wasser und zur Frage der Kesselspeisewasserreinigung. Diss. Karlsruhe 1906. 129 S. m. 11 Fig. u. 8 Tab. 8°.
1048. **Semiller, H.,** Die Reduktionsprozesse im Eisenhochofen mit Berücksichtigung der thermochemischen Verhältnisse. Diss. Marburg 1906. 55 S. 8°.
1049. **Thoma, E.,** Ueber das Wärmeleitungsproblem bei wellig begrenzter Oberfläche u. dessen Anwendung auf Tunnelbauten. Diss. Freiburg 1906. 52 S. m. 2 Tab. 8°.

Land- und Forstwirtschaft.

1050. **Bordt, P.,** Grundlage und Entwicklung der landwirtschaftlichen Betriebsverhältnisse der Kölmischen Güter im Süden von Natangen. Diss. Königsberg 1907. 139 S. m. Tab. 8°.
1051. **Coppenrath, E.,** Beziehungen zwischen den Eigenschaften des Bodens und der Nährstoffaufnahme durch die Pflanzen. Diss. Münster 1907. 62 S. 8°.
1052. **Dezasse, Graf F.,** Der Einfluss der Düngung auf den Stickstoffgehalt und den Ertrag der Braugerste. Diss. Halle 1907. 80 S. 8°.
1053. **Kempski, E.,** Ueber endozoische Samenverbreitung u. speziell die Verbreitung von Unkräutern durch Tiere auf dem Wege des Darmkanals. Diss. Rostock 1906. 172 S. 8°.
1054. **Meyer, L.,** Der ewige Roggenbau (Immergrün), seine Bedingungen u. seine Rentabilität. Auf Grund sechsjähr. Anbaues im Klein-Eichholz u. sonstiger Erfahrungen. Diss. Berlin 1907. 72 S. 8°.
1055. **Schrader, H.,** Ueber die landwirtschaftlichen Verhältnisse in der Umgegend von Berlin. Diss. Jena 1907. 88 S. 8°.
1056. **Stenkhoff, G.,** Untersuchungen über den Landwirtschaftsbetrieb im Oldenburger Münsterlande. Diss. Giessen 1907. 61 S. m. 7 Tab. 8°.
1057. **Thöni, J.,** Bakteriologische Studien über Labmägen und Lab. Ein Beitrag zur Kenntnis der Bereitung des Käsereilabes. Diss. Bern 1906. 64 S. m. 12 Tab. 8°.

Bildende Künste.

1058. **Barth, A.,** Zur Baugeschichte der Dresdener Kreuzkirche. Studien über den protestant. Kirchenbau u. Dresdens Kunstbestrebgn. im 18. Jahrh. Diss. Dresden 1907. VI, 148 S. m. 120 Abb. Lex. 8°.
1059. **Brinckmann, A.,** Die praktische Bedeutung der Ornamentstiche für die deutsche Frührenaissance. Diss. Heidelberg 1907. 96 S. 8°.
1060. **Hieber, H.,** Johann Adam Seupel. Ein Deutscher Bildnisstecher im Zeitalter des Barocks. Diss. Heidelberg 1907. 42 S. 8°.
1061. **Hoerschelmann, W. v.,** Die Entwicklung der altchinesischen Ornamentik. Diss. Leipzig 1907. 30 S. m. Abb. 8°.
1062. **Vitzthum, Graf, G.,** Die rheinische Malerei zu Anfang des 14. Jahrhunderts auf ihre Quellen untersucht. Hab. Leipzig 1907. 47 S. 8°.
1063. **Wackenroder, E.,** Das heilige Grab in der Stiftskirche zu Gernrode. Diss. Halle 1907. 62 S. 8°.

Verschiedenes.

1064. **Strauch, Ph.,** Schiller. Gel. Halle 1905. 32 S. 8°.

Digitized by Google

Bibliographischer Monatsbericht

über neu erschienene

Schul- und Universitätsschriften

(Dissertationen — Programmabhandlungen — Habilitationsschriften etc.)

Unter Mitwirkung

von mit Unterstützung mehrerer Universitätsbehörden herausgegeben

von der

Zentralstelle für Dissertationen und Programme

der Buchhandlung Gustav Fock G. m. b. H. in Leipzig.

XIX. Jahrg. | Leipzig, 1. Januar 1908. | No. 4.

Jährlich 12 Nos. nebst Sachregister. Preis M. 3.50. Durch jede Buchhandlung oder Postanstalt und auch direkt vom Herausgeber (Leipzig, Markgrafenstr. 6 u. Schlesg. 7/9) gegen vorherige Einsendung des Betrages franko zu beziehen.

Inserate: die einspaltige Petitzeile oder deren Raum 30 Pfennige.

Jeder Abdruck aus dem Bibliographischen Monatsbericht ist verboten.

Alle im Bibliographischen Monatsbericht verzeichneten Abhandlungen sind von der Zentralstelle für Dissertationen und Programme der Buchhandlung Gustav Fock G. m. b. H. in Leipzig sowohl direkt wie auch durch Vermittlung jeder Buchhandlung zu beziehen.

Klassische Philologie und Altertumswissenschaften.

1065. **Dittberner, W.,** Issos. Ein Beitrag zur Geschichte Alexanders des Grossen. (Kap. IV: Das Schlachtfeld und die Schlacht am Pinaros.) Diss. Berlin 1907. 77 S. 8°.

1066. **Gramann, Ch.,** Quaestiones Diodoreae. Diss. Göttingen 1907. 56 S. 8°.

1067. **Heeg, J.,** Die angeblichen orphischen Ἔργα καὶ Ἡμέραι. Diss. Würzburg 1907. 71 S. 8°.

1068. **Johannes, R.,** De studio venandi apud Graecos et Romanos. Diss. Göttingen 1907. 82 S. 8°.

1069. **Pomtow, H.,** Zum delphischen Wagenlenker. Akad. München 1907. 89 S. m. 5 Taf. 8°.

1070. **Schneider, P.,** Das zweite Buch der Pseudo-Aristotelischen Oekonomika. Diss. Würzburg 1907. 121 S. 8°.

1071. **Zingerle, A.,** Zum 45. Buche des Livius. Akad. Wien 1907. 22 S. Gr.-8°.

Neuere Philologie.

1072. **Biedermann, A.,** Zur Syntax des Verbums bei Antoine de la Sale. Beitrag zur französischen Syntax des XV. Jahrhunderts. Diss. Basel 1907. 60 S. 8°.

1073. **Cornelius, H.,** Die altenglische Diphthongierung durch Palatale im Spiegel der mittelenglischen Dialekte. Diss. Göttingen 1907. 63 S. 8°.

1074. **Davies, D. J.,** Beiträge zur Stilistik Mrs. Humphry Wards. Diss. Marburg 1907. 139 S. 8°.

1075. **Herford, H.,** Die lateinischen Proparoxytona im Altprovenzalischen. Diss. Königsberg 1907. 94 S. 8°.

1076. **Knörk, M.,** Die Negation in der altenglischen Dichtung. Diss. Kiel 1907. 80 S. 8°.

1077. **Lorenz, P.,** Das Handschriftenverhältnis der Chanson de geste „Aliscans". Diss. Halle 1907. 31 S. 8°.

1078. **Meyer, B.,** Die Sprache des Mistère du vieil testament. Ein Beitrag z. histor. Grammatik des Mittelfranzösischen, nach Laut- u. Formenlehre dargestellt. Diss. Heidelberg 1907. 118 S. 8°.

1079. **Oberländer, H.,** Ueber die Stellung der Bruchstücke Z^7, Z^8 u. Z^9 in der übrigen Ueberlieferung der Geste des Loherains. Diss. Greifswald 1907. 82 S. 8°.

Digitized by Google

1080. **Piehler, A.,** Thomas Nash und seine Streitschriften. Diss. Leipzig 1907. 119 S. 8°.
1081. **Rüdiger, G.,** Zauber u. Aberglaube in den Englisch-Schottischen Volksballaden. Diss. Halle 1907. 49 S. 8°.
1082. **Schnaar, F.,** Die englische Orthographie seit Shakespeare. Mit Berücksicht. der Grossschreibung u. Interpunktion. Diss. Marburg 1907. 106 S. 8°.
1083. **Schröder, O.,** Marlowe und Webster. Diss. Halle 1907. 32 S. 8°.
1084. **Thewissen, F.,** Goethes Einfluss auf Immermanns Romane und Novellen. Diss. Marburg 1907. 65 S. 8°.
1085. **Tischner, F.,** Die Verfasserschaft der Webster-Rowley-Dramen. Diss. Marburg 1907. 75 S. 8°.
1086. **Tobler, A.,** Altital. adonare. Akad. Berlin 1907. 9 S. Lex.-8°.
1087. **Wentzel, J.,** Ueber den Reim in der neueren französischen Dichtung. Diss. Leipzig 1907. 46 S. 8°.
1088. **Zorn, W.,** Sprache und Heimat des „Lion de Bourges", eine Reimuntersuchung. Diss. Greifswald 1907. 87 S. 8°.

Orientalia und vergleichende Sprachwissenschaft.

1089. **Fuchs, H.,** Pesiq ein Glossenzeichen. Diss. Leipzig 1907. 149 S. 8°.
1090. **Lammeyer, J.,** Das Siegesdenkmal des Königs Scheschonk I. zu Karnak. Diss. Bonn 1907. 35 S. m. 2 Taf. 8°.
1091. **Stähelin, F.,** Probleme der israelitischen Geschichte. Hab.-Vorlesg. Basel 1907. 34 S. 8°.

Theologie.

1092. **Büchsel, F.,** Die Christologie der Offenbarung Johannis. Diss. Halle 1907. 64 S. 8°.
1093. **Kaufmann, H.,** Foi chrétienne. Diss. Genf 1906. 116 S. 8°.
1094. **Weinel, H.,** Die Stellung des Urchristentums zum Staat. Gel. Tübingen 1908. 63 S. 8°.

Philosophie und Psychologie.

1095. **Bloch, J.,** Die Entwickelung des Unendlichkeitsbegriffs von Kant bis Cohen. Diss. Erlangen 1907. 68 S. 8°.
1096. **Hellemann, P. A.,** Die Gotteslehre des Christian Wolff. Versuch einer Darstellung und Beurteilung. Diss. Leipzig 1907. 80 S. 8°.
1097. **Mayer-Moreau, K.,** Hegels Socialphilosophie. Die Lehre vom objektiven Geist. Diss. Heidelberg 1907. 41 S. 8°.
1098. **Ranft, M.,** Der Philosoph Karl Friedrich Krause als Erzieher. Diss. Halle 1907. 141 S. 8°.
1099. **Reich, F.,** Die Kulturphilosophie Friedrich Theodor Vischers. Diss. Leipzig 1907. 81 S. 8°.
1100. **Schneider, A.,** Der Begriff der Materie bei Kant u. Schopenhauer. Diss. Heidelberg 1907. 54 S. 8°.
1101. **Stamm, E.,** Konstantin Frantz' Jugendjahre und erste Schriften. (1817—1846). Diss. Heidelberg 1907. 82 S. 8°.

Geschichte und Hilfswissenschaften.

1102. **Berendt, F.,** Die Beziehungen Anhalts zu Kur-Sachsen von 1212 bis 1485. Diss. Halle 1907. 70 S. 8°.
1103. **Enax, K.,** Otto von Manteuffel und die Reaktion in Preussen. Diss. Leipzig 1907. 82 S. 8°.
1104. **Koehler, K.,** Die orientalische Politik Ludwigs XIV., ihr Verhältnis zu dem Türkenkrieg von 1683. M. e. einl. Kap. über die franz.-türk. Beziehungen von Franz I. bis zum Tode Mazarins. Diss. Leipzig 1907. 126 S. 8°.
1105. **Poetzsch, A.,** Studien zur frühromantischen Politik und Geschichtsauffassung. Diss. Leipzig 1907. 111 S. 8°.

Digitized by Google

1106. **Stahr, K.,** Die Hanse und Holland bis zum Utrechter Frieden 1474. Diss. Marburg 1907. 83 S. m. Tab. 8°.
1107. **Sthamer, E.,** Erzbischof Johann II. von Mainz und die Absetzung König Wenzels (Kapitel I). Diss. Jena 1907. 30 S. 8°.

Rechtswissenschaft.

1108. **Arnold, G.,** Die widerrechtliche Eröffnung des Urkundenverschlusses. (§ 299 des Reichsstrafgesetzbuchs.) Diss. Leipzig 1907. 59 S. 8°.
1109. **Assmann, P.,** Die Konkurrenz des Anspruchs aus dem Vertrage mit dem Anspruche aus unerlaubter Handlung nach dem Rechte des Bürgerlichen Gesetzbuchs für das Deutsche Reich. Diss. Leipzig 1907. 56 S. 8°.
1110. **Berckemeyer, H.,** Das Recht der Annahme an Kindesstatt im Bürgerl. Gesetzbuch für das Deutsche Reich, unter Berücksichtigung seiner historischen Entwicklung. Diss. Erlangen 1907. 227 S. 8°.
1111. **Busz, H. G. A. E.,** Die Form der Litis contestatio im klassischen roemischen Recht. Diss. Münster 1907. 74 S. 8°.
1112. **Dressler, H. J.,** Der Selbsthilfeverkauf zwecks Hinterlegung des Erlöses nach dem Rechte des Deutschen Bürgerlichen Gesetzbuchs. Diss. Leipzig 1907. 56 S. 8°.
1113. **Eckstein, K.,** Das kaufmännische Auskunftsbüro nach Zivilrecht. Diss. Leipzig 1907. 80 S. 8°.
1114. **Gern, A.,** Die Fusion von Aktien-Gesellschaften nach deutschem Handelsrecht. Diss. Erlangen 1907. 68 S. 8°.
1115. **Guehery, R. de,** Das Konkurrenzverbot im früheren und heutigen Rechte. Diss. Leipzig 1907. 59 S. 8°.
1116. **Hammann, J.,** Zur Lehre vom Erwerb und Verlust des Besitzes an Grundstücken nach römischem Recht mit besonderer Berücksichtigung der l. 34 pr. D. 41,2. Diss. Heidelberg 1907. 50 S. 8°.
1117. **Heckelmann, S.,** Sind „gemischte Güterstände" nach dem Bürgerlichen Gesetzbuch zulässig. Diss. Heidelberg 1907. 46 S. 8°.
1118. **Hering, K. F.,** Das Konkurrenzverbot für den Handlungsgehilfen. Diss. Leipzig 1907. 42 S. 8°.
1119. **Hinckel, J.,** Güter- und erbrechtliche Folgen der vor dem 1. Januar 1900 im Amtsgerichtsbezirk Wetzlar geschlossenen Ehen für die Ehegatten. Diss. Erlangen 1907. 58 S. 8°.
1120. **Hürnig, K. O.,** Die Konkurrenzklausel des Handlungsgehilfen. Diss. Leipzig 1907. 47 S. 8°.
1121. **Jnnghanns, R.,** Der Umfang der Entschädigungspflicht bei der Enteignung nach d. sächs. Gesetz v. 24. Juni 1902. Diss. Leipzig 1907. 43 S. 8°.
1122. **Kalischer, S.,** Begriff, juristische Natur u. rechtliche Behandlung der Verzeihung i. Rechte der Schenkung, der Ehescheidung, des Pflichtteils und der Erbunwürdigkeit. (Nach d. Bestimmungen des B. G. B.) Diss. Heidelberg 1907. 98 S. 8°.
1123. **Kirschberg, P.,** Die Alternativobligation mit Gläubigerberechtigung u. die Obligation mit facultas alternativa des Gläubigers nach bürgerlichem Recht. Diss. Heidelberg 1907. 57 S. 8°.
1124. **Klien, E.,** Die Haftung der Betriebsunternehmer u. Betriebsbeamten nach § 135 des Gewerbe-Unfallversicherungsgesetzes. Diss. Leipzig 1907. 124 S. 8°.
1125. **Kranel, M.,** Die Anwendung der Vorschriften des Bürgerl. Gesetzbuches über den Eigentumserwerb vom Nichtberechtigten beim Miteigentum. Diss. Leipzig 1907. 74 S. 8°.
1126. **Kruse, H.,** Die Aktiengesellschaften mit idealen Zwecken. Diss. Göttingen 1907. 64 S. 8°.
1127. **Küster, F.,** Ueber die rechtliche Natur der Konkordate und Zirkumskriptionsbullen. Diss. Leipzig 1907. 42 S. 8°.
1128. **Lange, G. H.,** Die Uebertragbarkeit des Theaterbilletts (mit Berücksichtigung des Eisenbahnbilletts). Ein Beitrag zur Lehre von den Karten und Marken des täglichen Verkehrs. Diss. Breslau 1907. 99 S. 8°.
1129. **Levien, G.,** Zur Lehre von der Entstehung der Acceptsobligation nach dem geltenden deutschen Wechselrecht. Diss. Leipzig 1907. 46 S. 8°.
1130. **Lorenz, H.,** Die Dereliktion und ihre Rechtsfolgen. Diss. Breslau 1907. 70 S. 8°.

Digitized by Google

1131. **Martin, R.,** Schiffsgläubigerschaft am eigenen Schiff? Diss. Heidelberg 1907. 50 S. 8°.
1132. **Oesterheit, K. R.,** Das Zurückbehaltungsrecht nach dem Bürgerlichen Gesetzbuche. Diss. Leipzig 1907. 70 S. 8°.
1133. **Podkomorski, St.,** Die Vererblichkeit und Uebertragbarkeit des vertragsmässig begründeten dinglichen Vorkaufsrechts. (§§ 1094 ff. B. G. B.) Diss. Breslau 1907. 42 S. 8°.
1134. **Ponfick, H.,** Zweifelsfragen aus dem Gebiete der Erbschaftsannahme. Diss. Breslau 1907. 45 S. 8°.
1135. **Purper, C.,** Der Gläubigerverzug im Bürgerlichen Gesetzbuch. Diss. Heidelberg 1907. 91 S. 8°.
1136. **Rhamm, L.,** Der Wechselprotest. Diss. Leipzig 1907. 89 S. 8°.
1137. **Rudert, E.,** Die subjektive u. objektive Seite im Tatbestande des untauglichen Versuches. Diss. Leipzig 1907. 77 S. 8°.
1138. **Scharf, G.,** Der Handlungslehrling. Diss. Leipzig 1907. 94 S. 8°.
1139. **Schneider, H.,** Vorsatz und Irrtum bei der Kindestötung. Ein Beitrag zur Lehre vom Vorsatz. Diss. Heidelberg 1907. 47. S. 8°.
1140. **Schoeller, K.,** Das Verhältnis des Reichsjesuitengesetzes zur Landesgesetzgebung. Diss. Leipzig 1907. 39 S. 8°.
1141. **Schottländer, M.,** Die Vertragsstrafe nach dem Bürgerlichen Gesetzbuch. Diss. Leipzig 1907. 44 S. 8°.
1142. **Seeger, E.,** Der Eigentumsvorbehalt des Baulieferanten am eingebauten Material. Diss. Heidelberg 1907. 43 S. 8°.
1143. **Simon, J.,** Die unwiderrufliche Vollmacht. Diss. Jena 1907. 35 S. 8°.
1144. **Sitte, A.,** Der Nachsichtwechsel. Diss. Leipzig 1907. 39 S. 8°.
1145. **Soden, K., Frhr. v.,** Beudeutung des § 325 Absatz 2 der Civilprozessordnung. Diss. Marburg 1907. 99 S. 8°.
1146. **Sternberg, S.,** Väterliche Nutzniessung und Niessbrauch. Ein Vergleich unter Berücksichtigung der geschichtlichen Entwickelung. Diss. Bresslau 1907. 46 S. 8°.
1147. **Sturm, W.,** Die rechtliche Stellung der geschiedenen Ehegatten nach bürgerlichem Recht. Diss. Leipzig 1907. 33 S. 8°.
1148. **Stüven, H.,** Die Höchstbetragshypothek (B. G. B. § 1190.) Diss. Leipzig 1907. 100 S. 8°.
1149. **Termeer, H.,** Die Verträge zu Gunsten Dritter von Todeswegen (mit Ausschluss der Erbverträge.) Diss. Erlangen 1907. 63 S. 8°.
1150. **Utsch, E.,** Wer ist nach § 2080 B. G. B. anfechtungsberechtigt? Diss. Heidelberg 1907. 80 S. 8°.
1151. **Weissmann, G.,** Abgrenzung zwischen Gattungsschuld und Wahlschuld (unter Berücksichtigung der geschichtlichen Entwicklung.) Diss. Erlangen 1907. 53 S. 8°.
1152. **Werner, M.,** Die Rechtsfolgen der falschen Todeserklärung. Diss. Heidelberg 1907. 79 S. 8°.
1153. **Wittneben, L.,** Partitionslegat und Universalfideikommiss. Diss. Göttingen 1907. 69 S. 8°.
1154. **Wolff, H.,** Die Haftung für dritte Personen nach dem B. G. B., insbesondere die §§ 278 und 831 und ihr Verhältnis zu einander. Diss. Rostock 1907. 60 S. 8°.

Staatswissenschaften und Volkswirtschaft.

1155. **Dochow, F.,** Vereinheitlichung des Arbeiterschutzrechtes durch Staatsverträge. Ein Beitrag zum internationalen Verwaltungsrecht. Hab. Heidelberg 1907. 111 S. 8°.
1156. **Fuchs, H.,** Geschichte des badischen Gütertarifwesens bis zur Tarifreform 1877. Diss. Karlsruhe 1907. 94 S. 8°.
1157. **Hertzer, G.,** Die Finanzwirtschaft der Stadt Weimar in ihrer Entwicklung. Diss. Halle 1907. 177 S. 8°.
1158. **Koch, H.,** Die Anfänge des Seidengewerbes in Köln. Diss. Bonn 1907. 33 S. 8°.
1159. **Lissner, J.,** Materialien und Untersuchungen zur deutschen Tabaksteuerfrage. Diss. Breslau 1907. 49 S. 8°.
1160. **Morgenroth, W.,** Die billigen Auslandsverkäufe der Kartelle. Diss. Heidelberg 1907. 50 S. 8°.

Digitized by Google

1161. **Schwarzschild, O.,** Die Grossstadt als Standort der Gewerbe mit besond. Berücksichtigung von Berlin. Diss. Berlin 1907. 63 S. 8°.
1162. **Trier, F.,** Verfassungswidrige Reichsgesetze. Diss. Marburg 1907. 86 S. 8°.
1163. **Wintermantel, K. E.,** Die Lohnverhältnisse der badischen Eisenbahnarbeiter. Diss. Heidelberg 1907. 55 S. m. 3 Tab. 8°.

Medizin.

1164. **Ackermann, H. D. M.,** Ein seltener Fall von Tubenschwangerschaft. Diss. Halle 1907. 26 S. m. 1 Taf. 8°.
1165. **Balthasar, P.,** Ueber die Behandlung traumatischer Schädeldefekte. Diss. Halle 1907. 37 S. 8°.
1166. **Barthas, E.,** Rapports de la tuberculose laryngée et de la grossesse. Diss. Paris 1907. 72 S. 8°.
1167. **Baum, E. W.,** Knochenbrüche bei Tabes und deren ätiologische Stellung. Hab. Kiel 1907. 72 S. 8°.
1168. **Besenbruch, P.,** Ein Fall von Plattenepithelkrebs des Nierenbeckens mit Riesenzellen. Diss. Kiel 1907. 31 S. 8°.
1169. **Blumensohn, B.,** Metastatische maligne Geschwülste im Herzen. Befunde bei 1078 Carcinomen und 160 Sarcomen, seziert in der pathol. anat. Anstalt Basel. Diss. Basel 1907. 37 S. 8°.
1170. **Bolte, H.,** Ueber Kochsalzausscheidung bei Nierenerkrankungen. Diss. Kiel 1907. 23 S. 8°.
1171. **Bouilly, L.,** Contribution à l'étude de la tachycardie tuberculose. Diss. Paris 1907. 96 S. 8°.
1172. **Briskmann, R.,** Die Todesfälle an Tuberkulose im Alter von 5 bis 15 Jahren im Kinderspital in Zürich während der Jahre 1874 bis 1904. Diss. Zürich 1907. 23 S. 8°.
1173. **Brückler, O.,** Zwei Ziegenfütterungsversuche mit roher und gekochter Kuhmilch. Ein Beitrag zur Frage der Ueberlegenheit der rohen oder gekochten Milch. Diss. Rostock 1907. 29 S. 8°.
1174. **Burghardt, K.,** Chronische Veränderungen der Hundelunge. Diss. Leipzig 1907. 60 S. m. 4 Taf. 8°.
1175. **Chotimsky, M.,** Ein Fall von tuberkulöser Pseudoleukaemie. Diss. Zürich 1907. 34 S. 8°.
1176. **Dochnahl, J.,** Ueber traumische Entstehung von Nervenkrankheiten. Diss. Giessen 1907. 57 S. 8°.
1177. **Doerr, C.,** Die spontane Rückenmarksblutung (Haematomyelie). Diss. Zürich 1906. 99 S. m. 1 Taf. 8°.
1178. **Freidina, E.,** Beobachtungen über larvierte Diphtherie. Diss. Zürich 1907. 17 S. 8°.
1179. **Hommelsheim, F.,** Zur Kasuistik der angeborenen lipomatösen Dermoide des Augapfels. Diss. Giessen 1907. 59 S. Gr. 8°.
1180. **Hotz, G.,** Phosphorsäure und Kalkstoffwechsel bei Osteomalacie unter dem Einfluss der Phosphortherapie. Diss. Basel 1906. 32 S. 8°.
1181. **Jasnogrodsky, L. J.,** Das Verhalten der Leber bei der Metastasierung des Karzinoms. Auf Grund von 1078 Fällen von Karzinom aus den Protokollen der pathologisch-anatomischen Anstalt Basel. Diss. Basel 1907. 21 S. 8°.
1182. **Israelowitz, S.,** Zur Behandlung der Beckenendlagen i. Frauenspital. Diss. Basel 1906. 30 S. 8°.
1183. **Klinge, F.,** Ueber einen Fall von Tumor des Kleinhirnbrückenwinkels. Diss. Kiel 1907. 23 S. 8°.
1184. **Koller, J.,** Beitrag zur Kenntnis des Anilinismus. Ein seltener Fall von Anilinintoxicationspsychose. Diss. Basel 1907. 39 S. 8°.
1185. **Koppel, R.,** Ueber traumatische Wirbeltuberkulose. Diss. München 1907. 26 S. 8°.
1186. **Ladner, C.,** Zur Kasuistik der Wendung. Diss. Bonn 1907. 106 S 8°.
1187. **Langer, K.,** Ueber Ermüdungseinschränkung des Gesichtsfeldes nach dem Försterschen bzw. Wilbrandschen Typus. Diss. Breslau 1907. 45 S. m. 31 Taf. 8°.
1188. **Luckow, E.,** Zur Lehre von der Hydronephrose im Kindesalter. Diss. Kiel 1907. 24 S. 8°.

Digitized by Google

1189. **Massini, R.,** Ueber einen in biologischer Beziehung interessanten Kolistamm (Bacterium coli mutabile). Ein Beitrag zur Variation bei Bakterien. Diss. Basel 1907. 47 S. m. Abb. u. 1 Taf. 8°.

1190. **Meyer, A.,** Beiträge zur pathologischen Anatomie der hämorrhagischen Retinalapoplexie durch Venenverschluss m. nachfolgendem Glaukom. Diss. Tübingen 1907. 29 S. Gr.-8°.

1191. **Nippold, O. E. T.,** Ueber Verletzungen des Os naviculare pedis. Diss. Jena 1907. 47 S. m. 2 Taf. 8°.

1192. **Omi, K.,** Das Verhalten des Salizins im tierischen Organismus. Diss. Breslau 1907. 23 S. 8°.

1193. **Osten, A.,** Untersuchungen über die Gerinnung des Blutes während der Menstruation. Diss. Göttingen 1907. 15 S. 8°.

1194. **Pletschmann, C.,** Die Wirkung der Röntgenstrahlen auf die Leukaemie. Uebersicht über die bisher publicierten einschlägigen Fälle unter Einbeziehung eigener Beobachtungen. Diss. Marburg 1907. 27 S. 8°.

1195. **Ploeger, H.,** Das Verhalten der Pupillen bei der Hysterie, Epilepsie, Neurasthenie, Migräne und beim Alkoholismus. Diss. Marburg 1907. 67 S. 8°.

1196. **Rössler, E.,** Zur Kenntnis der Magnetoperationen u. Siderosis bulbi. Diss. Jena 1907. 20 S. 8°.

1197. **Saidis, S.,** Ueber Sarcombildung im Kindesalter. Diss. Basel 1907. 42 S. 8°.

1198. **Sandhoff, W.,** Statistischer Beitrag zur Kenntnis über das Zusammentreffen von Erkrankungen des Ohres mit solchen der Nasen- und Rachenhöhle. Diss. Göttingen 1907. 18 S. m. 7 Tab. 8°.

1199. **Sandvoss, A. H. W.,** Ungewöhnliche Lokalisationen des Echinococcus (Vorderarmmuskeln, Schilddrüse, Gallenblase u. Niere.) Diss. Marburg 1907. 29 S. 8°.

1200. **Schilling, K.,** Ueber einen Fall von multiplen Nebenmilzen. Diss. Heidelberg 1907. 26 S. 8°.

1201. **Schneider, H.,** Ein Fall von traumatischer seröser Iriscyste mit späterer eitriger Glaskörperinfiltration von der adhaerenten Narbe aus. Diss. Jena 1907. 25 S. 8°.

1202. **Schoemann, J.,** Zur Lehre von der inneren Einklemmung. 3 Fälle von Defekten im Mesenterium. Diss. Kiel 1907. 18 S. 8°.

1203. **Siegfried, F.,** Klinische Beiträge zur Kenntnis der Stich- und Schnittverletzungen des Abdomens. Diss. Basel 1907. 64 S. 8°.

1204. **Sinn, C.,** Der Einfluss experimenteller Pankreasgangunterbindungen auf die Nahrungsresorption. Diss. Marburg 1907. 29 S. 8°.

1205. **Snaschtsch, S.,** Die Behandlung der Nachgeburtsblutungen im Frauenspital Basel-Stadt. Diss. Basel 1907. 38 S. 8°.

1206. **Sommerfeld, K.,** Ueber Säuglingsmilch. Mit bes. Berücksichtigung des Much- und Römerschen Verfahrens. Diss. Giessen 1907. 41 S. 8°.

1207. **Sorochowitsch, Ch.,** Gelatinetherapie der Melaena neonatorum. Diss. Breslau 1907. 30 S. 8°.

1208. **Stein, R.,** Ueber Gelenkresektionen mit Interposition von Weichteilen nach Helferich. Diss. Bonn 1907. 36 S. 8°.

1209. **Sury, K. v.,** Beitrag zur Kenntnis der totalen, einfach entzündlichen Magenschrumpfung und der fibrösen Polyserositis (Zuckerguss). Diss. Basel 1907. 38 S. m. 4 Abb. u. 1 Taf. 8°.

1210. **Toepolt, F. R.,** Zur Kenntnis der von den Nebenhöhlen ausgehenden Orbitalentzündung. Diss. Jena 1907. 29 S. 8°

1211. **Utendörfer, R.,** Ueber Leukozytose beim Rinde unter besonderer Berücksichtigung der Trächtigkeit und der Tuberkulose. Diss. Leipzig 1907. 47 S. 8°.

1212. **Weissberg, M.,** Ueber Perforation der Urethra durch Harnröhrensteine im kindAlter. Diss. Basel 1907. 18 S. 8°.

1213. **Winter, K.,** Beiträge zur Kenntnis der Polycythämie. Diss. Breslau 1907. 66 S. 8°.

1214. **Witte, K.,** Die Hufknorpelverknöcherung der Pferde. Diss. Leipzig 1907. 44 S. m. 4 Taf. 8°.

1215. **Yoshida, S.,** Ueber Leukoderma psoriaticum. Diss. Rostock 1907. 56 S. m. 1 Taf. 8°.

Digitized by Google

Beschreibende Naturwissenschaften.

(Zoologie. — Botanik. — Geologie. — Mineralogie.)

1216. **Bernbeck, O.**, Der Wind als pflanzenpathologischer Faktor. Diss. Bonn 1907. 116 S. 8°.

1217. **Bosch, Fr.**, Ueber die Perzeption beim tropischen Reizprozess der Pflanzen. Diss. Bonn 1907. 47 S. 8°.

1218. **Friedemann, W.**, Neue Untersuchungen über die Haarscheibe. Diss. Bern 1907. 44 S. m. 4 Taf. 8°.

1219. **Heinich, R.**, Die geologisch-petrographischen Verhältnisse der Umgegend von Rothau im böhmischen Erzgebirge. Diss. Leipzig 1907. 58 S. m. 1 Abb. u. 1 Taf. 8°.

1220. **Köhler, A.**, Untersuchungen über das Ovarium der Hemipteren. Diss. Marburg 1907. 47 S. 8°.

1221. **Krug, H.**, Beiträge zur Anatomie der Gattung Juncus. Diss. Jena 1907. 36 S. m. 8 Fig. 8°.

1222. **Litty, A.**, Beiträge zur Kenntnis der normalen und pathologischen Anatomie der Glandula thyreoidea und parathyreoidea des Pferdes. Diss. Leipzig 1907. 74 S. m. 5 Taf. 8°.

1223. **Meinheit, K.**, Der anatomische Bau des Stengels bei den Compositae Cynareae. Diss. Göttingen 1907. 118 S. m. 6 Abb. 8°.

1224. **Nitsche, W.**, Beiträge zur Kenntnis der Gattung Daphne. Diss. Breslau 1907. 34 S. 8°.

1225. **Ost, J.**, Die Regeneration der Extremitäten bei den Arthropoden. Diss. Marburg 1907. 40 S. m. 8 Fig. u. 3 Taf. 8°.

1226. **Steche, O.**, Die Genitalanlagen der Rhizophysalien. Diss. Leipzig 1907. 40 S. m. 3 Taf. u. 3 Fig. 8°.

1227. **Thiene, H.**, Ueber die Temperatur und den Zustand des Erdinnern. Eine Zusammenfassung und Kritik aller Hypothesen (I.) Diss. Jena 1907. 29 S. 8°.

1228. **Wiegel, H.**, Petrographische Untersuchung der Basalte des Schwälmerlandes bis an den Vogelsberg. Diss. Marburg 1907. 61 S. m. 1 Taf. 2 Fig. u. 1 Karte. 8°.

1229. **Wolter, A.**, Untersuchungen am Metacarpus von Lauf- und Schrittpferden, besonders auf Biegefestigkeit. Diss. Jena 1907. 84 S. m. 34 Abb. Gr. 8°.

Exakte Wissenschaften.

(Mathematik. — Physik. — Astronomie. — Meteorologie etc.)

1230. **Bangert, K. W.**, Versuche zum Nachweis der magnetischen Kraft bei elektromagnetischen Wellen auf Drähten. Diss. Marburg 1907. 60 S. m. 19 Fig. 8°.

1231. **Broggi, U.**, Die Axiome der Wahrscheinlichkeitsrechnung. Diss. Göttingen 1907. 32 S. 8°.

1232. **Burmester, L.**, Kinetographische Verwandtschaft ebener Systeme u. räumlicher Systeme. Akad. München 1907. 32 S. m. 5 Fig. 8°.

1233. **Crathorne, A. R.**, Das räumliche isoperimetrische Problem. Diss. Göttingen 1907. 59 S. m. 13 Fig. 8°.

1234. **Hansen, O.**, Ueber die äquiforme Geometrie im Bündel. Diss. Kiel 1907. 49 S. m. 2 Tab. 8°.

1235. **Hüttig, Fr.**, Arithmetische Theorie eines Galoisschen Körpers. Diss. Marburg 1907. 40 S. 8°.

1236. **Klingatsch, A.**, Die Fehlerflächen topographischer Aufnahmen. Akad. Wien 1907. 38 S. m. 1 Fig. Gr. 8°.

1237. **Kochen, E. A.**, Der rote Teil des Eisenbogenspektrums. Diss. Bonn 1907. 21 S. 8°.

1238. **Mach, E.**, Die Phasenverschiebung durch Reflexion an den Jaminschen Platten. Akad. Wien 1907. 4 S. m. 1 Fig. Gr. 8°.

1239. **Oettinger, E.**, Ueber stationäre Gasbewegungen mit Berücksichtigung der inneren Wärmeleitung. Diss. Marburg 1907. 56 S. m. 2 Fig. 8°.

1240. **Schmitt, E.**, Ueber Richtung und Gestalt der Interferenzstreifen keilförmiger Blättchen u. ihre Anwendung zur Bestimmung der Dicke dünner Schichten. Diss. Marburg 1907. 54 S. 8°.

Digitized by Google

1241. **Schweidler, E.,** Studien über die Anomalien im Verhalten der Dielektrika. Akad. Wien 1907. 62 S. m. 6 Fig. u. 7 Taf. Gr. 8°.
1242. **Starostzik, H.,** Ueber eine von Steiner gefundene, noch wenig beachtete Eigenschaft der Leitstrahlen der Kegelschnitte und über Kurven, die mit den einen Kegelschnitt doppelt berührenden Kreisen zusammenhängen. Diss. Breslau 1907. 121 S. 8°.
1243. **Wagner, R.,** Die Schallenergie des elektrischen Funkens. Akad. Wien 1907. 6 S. Gr. 8°.

Chemie.

1244. **Benz, M.,** Ueber Chinonazin und Azophenol. Diss. München 1907. 67 S. m. Abb. 8°.
1245. **Dittmer, O.,** Ueber Morphenol und seine Derivate. Diss. Jena 1907. 37 S. 8°.
1246. **Fox, M. G.,** Ueber die elektromotorische Kraft einiger geschmolzener Halogen-Schwermetallketten. Diss. Zürich 1907. 59 S. m. 4 Fig. u. 5 Taf. 8°.
1247. **Grüneberg, H.,** Der Phosphorstickstoff $P_3 N_5$. Diss. Berlin 1907. 53 S. 8°.
1248. **Haas, F.,** Ueber Ester-, Amid-, Anilid- und p-Toluididsäuren der Mesaconsäure und Citraconsäure. Diss. Bonn 1907. 40 S. 8°.
1249. **Jacobs, W. A.,** Ueber die optisch-aktiven Formen des Serins, Isoserins und der Diaminopropionsäure. Diss. Berlin 1907. 47 S. 8°.
1250. **Kneisel, R.,** Polymerisation des γ-Chlor- u. γ-Brompropylpiperidins. Diss. Jena 1907. 28 S. 8°.
1251. **Mohn, A.,** Bestimmung der elektromotorischen Kraft der Wasserstoff-Elektrode in neutraler Lösung. Diss. Zürich 1907. 62 S. 8°.
1252. **Nacken, R.,** Ueber die Bildung und Umwandlung von Mischkristallen und Doppelsalzen in den binären Systemen der dimorphen Sulfate von Lithium, Natrium, Kalium und Silber. Diss. Göttingen 1907. 68 S. m. 20 Fig. 8°.
1253. **Oldekop, J.,** Beiträge zur Kenntnis der $\alpha\ \beta$ ungesättigten Ketone. Diss. Kiel 1907. 60 S. 8°.
1254. **Rosenburg, A.,** Beiträge zur Kenntnis semicyklischer 1, 5-Diketone. Diss. Leipzig 1907. 66 S. 8°.
1255. **Scharff, E.,** Ueber das Leuchten des Phosphors und einiger seiner Verbindungen. Diss. Marburg 1907. 66 S. 8°.
1256. **Schütt, A.,** Ueber die Synthese der Acetondipropionsäure (Nonon-5-disäure (1. 9)) und ihre innere Condensation. Diss. Kiel 1907. 47 S. 8°.
1257. **Seyfferth, E.,** Zur Kenntnis des 4-Methylpyrazols. Diss. Jena 1907. 49 S. 8°.
1258. **Sonn, A.,** Zur Kenntnis der Pyrazine. Diss. Berlin 1907. 57 S. 8°.
1259. **Suchannek, W.,** Ueber Mesoderivate des Anthracens. Diss. Zürich 1907. 54 S. 8°.
1260. **Walter, P.,** Ueber halbseitige Abkömmlinge der Phenylbernsteinsäure. Diss. Bonn 1907. 44 S. 8°.

Land- und Forstwirtschaft.

1261. **Janson, C.,** Untersuchungen über die Einlagerung der Reservestoffe in die Hafer- und Gerstenkörner beim Reifungsprozess. Diss. Jena 1907. 44 S. 8°.
1262. **Schleyer, A.,** Der Anbau des Meerrettichs in der Nürnberg-Erlangener Gegend, die hauptsächlichsten Krankheiten der Meerrettichpflanze u. deren Bekämpfung. Diss. Jena 1907. 68 S. m. 1 Taf. 8°.
1263. **Wolff, F.,** Die elektrische Leitfähigkeit der Bäume, nebst Beiträgen zur Frage nach den Ursachen der Blitzschläge in Bäume. Diss. Halle 1907. 47 S. m. Abb. 8°.

Bildende Künste.

1264. **Major, E., Urs Graf.** Ein Beitrag zur Geschichte der Goldschmiedekunst im 16 Jahrhundert. Diss. Basel 1907. 101 S. 8°.
1265. **Voss, H.,** Ueber Wolf Huber als Maler und einige Meister des Donaustiles. Diss. Heidelberg 1906. 60 S. 8°.

Verschiedenes.

1266. **Perkins Institution** and Massachusetts school for the blind. Special reference library of books relating tho the blind. Compiled under the direction of Michael Anagnos. Part I. Books in English. Boston 1907. 192 S. 8°.

Digitized by Google

Bibliographischer Monatsbericht

über neu erschienene

Schul- und Universitätsschriften

(Dissertationen – Programmabhandlungen – Habilitationsschriften etc.)

Unter Mitwirkung

von und mit Unterstützung mehrerer Universitätsbehörden herausgegeben

von der

Zentralstelle für Dissertationen und Programme

der Buchhandlung Gustav Fock G. m. b. H. in Leipzig.

XIX. Jahrg. | Leipzig, 1. Februar 1908. | No. 5.

Jährlich 12 Nos. nebst Sachregister. Preis M. 3.50. Durch jede Buchhandlung oder Postanstalt und auch direkt vom Herausgeber (Leipzig, Markgrafenstr. 6 u. Schlossg. 7/9) gegen vorherige Einsendung des Betrages franko zu beziehen.

Inserate: die einspaltige Petitzeile oder deren Raum 30 Pfennige.

Jeder Abdruck aus dem Bibliographischen Monatsbericht ist verboten.

Alle im Bibliographischen Monatsbericht verzeichneten Abhandlungen sind von der Zentralstelle für Dissertationen und Programme der Buchhandlung Gustav Fock G. m. b. H. in Leipzig sowohl direkt wie auch durch Vermittlung jeder Buchhandlung zu beziehen.

Klassische Philologie und Altertumswissenschaften.

1267. **Bieber, D.**, Studien zur Geschichte der Fabel in den ersten Jahrhunderten der Kaiserzeit. Diss. München 1906. 58 S. m. 1 Tab. 8°.

1268. **Drzezga, E.**, Die römische Bundesgenossenpolitik von den Gracchen bis zum Ausbruch des Bundesgenossenkrieges. Diss. Breslau 1907. 67 S. 8°.

1269. **Emlein, F.**, De locis quos ex Ciceronis orationibus in Institutionis Oratoriae duodecim libris laudavit Quintilianus. Diss. Heidelberg 1907. 87 S. 8°.

1270. **Feddersen, O. M.**, De Xenophontis Apologia Socratis et Isocratis Antidosi quaestiones duae Socratis litem attinentes. Diss. Jena 1907. 61 S. 8°.

1271. **Gang, W.**, Nereiden auf Seetieren. Diss. Jena 1907. 53 S. 8°.

1272. **Gladis, C.**, De Themistii Libanii Juliani in Constantium orationibus. Diss. Breslau 1907. 56 S. 8°.

1273. **Götzfried, K.**, Annalen der Römischen Provinzen beider Spanien von der ersten Besetzung durch die Römer bis zum letzten grossen Freiheitskampf 218—154. Diss. Erlangen 1907. 112 S. 8°.

1274. **Guendel, M.**, De Ciceronis poetae arte capita tria. Diss. Leipzig 1907. 81 S. 8°.

1275. **Hache, F.**, Quaestiones archaicae. I. De A. Gellio veteris sermonis imitatore. II. De Ennii Euhemero. Diss. Breslau 1907. 70 S. 8°.

1276. **Hackl, R.**, Graffiti und Dipinti auf attischen Vasen. Diss. München 1906. 31 S. 8°.

1277. **Herzfeld, E.**, Pasargadae. Aufnahmen und Untersuchungen zur persischen Archaeologie. Diss. Berlin 1907. 32 S. m. 1 Karte. 8°.

1278. **Hoslus, C.**, De imitatione scriptorum Romanorum imprimis Lucani. Gel. Greifswald 1907. 32 S. 8°.

1279. **Krumbacher, K.**, Miscellen zu Romanos. Akad. München 1907. VIII, 138 S. m. 1 Taf. Lex.-8°.

1280. **Loercher, A.**, De compositione et fonte libri Ciceronis qui est de fato. Diss. Halle 1907. 50 S. 8°.

1281. **Mihailcanu, P.**, De comprehensionibus relativis apud Ciceronem. Diss. Berlin 1907. 211 S. 8°.

1282. **Moessner, O.**, Die Mythologie in der dorischen und altattischen Komödie. Diss Erlangen 1907. 174 S. 8°.

1283. **Pletzko, J.**, De Aristaeneti epistulis. Diss. Breslau 1907. 51 S. 8°.

Digitized by Google

1284. **Vogesser, J.,** Zur Sprache der griechischen Heiligenlegenden. Diss. München 1907. 46 S. 8°.
1285. **Vollmer, F.,** Die kleineren Gedichte Vergils. Akad. München 1907. 40 S. Gr.-8°.
1286. **Wilamowitz-Moellendorff, U. v.,** Zum Menander v. Kairo. Akad. Berlin 1907. 13 S. Lex.-8°.

Neuere Philologie.

1287. **Allen, L. H.,** Die Persönlichkeit P. B. Shelleys. Diss. Leipzig 1907. 118 S. 8°.
1288. **Bauch, R.,** Studien über Thackerays „Sketches and travels in London" and Dickens „Sketches". Diss. Leipzig 1907. 74 S. 8°.
1289. **Beckmann, K.,** Zum Leben und zur literarischen Stellung des rheinischen Satirikers Heinrich Lindenborn, 1706—1750. Diss. Bonn 1907. 69 S. 8°.
1290. **Beisenherz, H.,** Vokalismus der Mundart des nordöstlichen Landkreises Dortmund. Diss. München 1907. 93 S. m. 1 Karte. 8°.
1291. **Benz, R.,** Märchen und Aufklärung im 18. Jahrhundert. Eine Vorgeschichte zur Märchen-Dichtung der Romantiker. Diss. Heidelberg 1907. 56 S. 8°.
1292. **Berger, A.,** Niederdeutsche technische Ausdrücke aus der Handwerkersprache des Kreises Lingen. Diss. Münster 1907. 70 S. 8°.
1293. **Bimler, K.,** Die erste und zweite Fassung von Goethes „Wanderjahren". Diss. Breslau 1907. 85 S. 8°.
1294. **Brachmann, W.,** Zum Reimgebrauch Herborts von Fritzlar. Diss. Leipzig 1907. 91 S. 8°.
1295. **Bratu, T.,** Fouqués Lyrik. (Einleit. u. Cap. 1—3). Diss. Berlin 1907. 70 S. 8°.
1296. **Büchsenschütz, C.,** Die Setzung des Personalpronomens als Subjekt in der altfranzös. Uebersetzung des Wilhelm von Tyrus. Diss. Halle 1907. 100 S. 8°.
1297. **Buchwald, R.,** Joachim Greff. Untersuchungen über die Anfänge des Renaissancedramas in Sachsen. Diss. Leipzig 1907. 89 S. 8°.
1298. **Dolder, E.,** Henry Fielding's Don Quixote in England. Diss. Bern 1907. 58 S. 8°.
1299. **Ebner, O.,** Volkstümliche Monatsnamen alter und neuer Zeit im Alemannischen. Diss. Freiburg 1907. 35 S. 8°.
1300. **Eigenbrodt, W.,** Untersuchungen über das mhd. Gedicht „diu guote vrouwe". Diss. Jena 1907. 46 S. 8°.
1301. **Ellers, F.,** Die Dehnung von dehnenden Konsonantenverbindungen im Mittelenglischen mit Berücksichtigung der neuenglischen Mundarten. Diss. Göttingen 1906. 44 S. 8°.
1302. **Elss, H.,** Untersuchungen über den Stil und die Sprache des Venantius Fortunatus. Diss. Heidelberg 1907. 74 S. 8°.
1303. **Emmerig, O.,** „The Bataile of Agyncourt" im Lichte geschichtlicher Quellenwerke. I. Diss. München 1906. 67 S. 8°.
1304. **Fahrenkamp, P.,** Die Syntax der substantivischen Interrogativpronomina qui, que, quoi im Französischen. Diss. Göttingen 1907. 64 S. 8°.
1305. **Faltenbacher, H.,** Die romanischen, speziell französischen und lateinischen (bezw. latinisierten) Lehnwörter bei Caxton. (1422 (?)—1491). Diss. München 1907. 224 S. 8°.
1306. **Ferchlandt, H.,** Molière's Misanthrop und seine englischen Nachahmungen. Diss. Halle 1907. 88 S. m. 1 Tab. 8°.
1307. **Feuchtwanger, L.,** Heinrich Heines Fragment: „Der Rabbi von Bacherach". Eine kritische Studie. Diss. München 1907. 116 S. 8°.
1308. **Fischer, H.,** Nathaniel Fields Komödie „Amends for Ladies", eine literarhistorische Untersuchung und Quellenstudie. Diss. Kiel 1907. 54 S. 8°.
1309. **Flatau-Dahlberg, L.,** Der Wert des Monologs im realistisch-naturalistischen Drama der Gegenwart. Diss. Bern 1907. 151 S. 8°.
1310. **Friedrich, H.,** Die religionsphilosophischen, soziologischen und politischen Elemente in den Prosadichtungen des jungen Deutschlands. Ein Beitrag zur Geistesgeschichte des 19. Jahrhunderts. Diss. Leipzig 1907. 101 S. 8°.
1311. **Grüner, H.,** Mathei Parisiensis Vitae duorum Offarum (saec. XIII. med.) in ihrer Manuskript- und Textgeschichte. Diss. München 1907. 63 S. 8°.
1312. **Harrach, A.,** John Philips (1676—1708). Beitrag zur englischen Literatur. Diss. Leipzig 1906. 186 S. 8°.

Digitized by Google

1313. **Heinemann, G.,** Shadwell-Studien. Diss. Kiel 1907. 105 S. 8°.
1314. **Hillmann, E.,** Geschichte der Accentsetzung im Französischen seit der Erfindung des Buchdrucks. Diss. Halle 1907. 105 S. 8°.
1315. **Hirst, T. O.,** The phonology of the London Ms. of de earliest complete English prose psalter. Diss. Bonn 1907. 79 S. 8°.
1316. **Hoepner, J.,** Die Syntax der mit unus zusammengesetzten unbestimmten Pronomina im Französischen. (Teil 1: aucun.) Diss. Göttingen 1907. 65 S. 8°.
1317. **Jansen, K.,** Die Schriften zu und über Cynewulf nach der Zeitfolge. Diss. Bonn 1907. 53 S. 8°.
1318. **Kabel, P.,** Die Sage von Heinrich V. bis zu Shakespeare. Kapitel I—IV. Diss. Berlin 1907. 47 S. 8°.
1319. **Keckeis, G.,** Dramaturgische Probleme im Sturm und Drang. Diss. Bonn 1907. 80 S. 8°.
1320. **Klausner, G.,** Die drei Diamanten des Lope de Vega und die Magelonen-Sage. Diss. Berlin 1907. 178 S. 8°.
1321. **Klövekorn, J.,** Immermanns Verhältnis zum deutschen Altertume, mit besond. Berücksicht. seines Romanzencyclus „Tristan und Isolde". Diss. Münster 1907. 51 S. 8°.
1322. **Kop, A. C. C. van der,** Altrussische Uebersetzungen aus dem Polnischen. I. De Morte Prologus. Diss. Berlin 1907. 74 S. m. 2 Taf. 8°.
1323. **Lassbiegler, H.,** Beiträge zur Geschichte der Eckendichtungen. Diss. Bonn 1907. 56 S. 8°.
1324. **Loesche, J.,** Die Abfassung der Faits des Romains. Diss. Halle 1907. 78 S. 8°.
1325. **Morgan, B.,** Zur Lehre von der Alliteration in der westgermanischen Dichtung. Diss. Leipzig 1907. 87 S. 8°.
1326. **Müller, J.,** Bulwers Roman „The last of the barons" Diss. Rostock 1907. 88. S. 8°.
1327. **Neufeld, E.,** Zur Sprache des Urkundenbuches von Westminster. (Cotton Faustina A III.) Diss. Rostock 1907. 103 S. m. 1 Tab. 8°.
1328. **Pfeffer, C.,** Die Psychologie der Charaktere in Hebbels Tragödie. Diss. Leipzig 1907. 124 S. 8°.
1329. **Pietzsch, W.,** Apostolo Zeno in seiner Abhängigkeit von der französischen Tragödie. Eine Quellenuntersuchung. Diss. Leipzig 1907. 116 S. 8°.
1330. **Ranke, F.,** Sprache und Stil im Wälschen Gast des Thomasin von Circlaria. Diss. Berlin 1907. 52 S. 8°.
1331. **Sander, A.,** Thomas Heywoods Historien King Edward IV. (Teil 1 und 2) und ihre Quellen. Diss. Jena 1907. 59 S. 8°.
1332. **Schaefer, L.,** Die Schlierbacher Mundart. Beiträge zur hessischen Mundartenforschung. Diss. Halle 1907. 66 S. 8°.
1333. **Schiller, A.,** Der Minnesang als Gesellschaftspoesie. Diss. Bonn 1907. 58 S. 8°.
1334. **Schmidt, Th.,** Frauengestalten bei Dickens. Diss. Halle 1907. 59 S. 8°.
1335. **Schmidt, W.,** Otto Ludwigs „Makkabäer." Eine Untersuchung der Tragödie mit Benutzung der handschriftlichen Vorarbeiten des Dichters und mit einem Ausblicke auf Zacharias Werners „Mutter der Makkabäer." Diss. Leipzig 1907. 135 S. 8°.
1336. **Schneiderwirth, K.,** Das katholische deutsche Kirchenlied unter dem Einflusse Gellerts und Klopstocks. Diss. Münster 1907. 101 S. 8°.
1337. **Schwarz, F. H.,** Nicholas Rowe's Fair Penitent. A contribution to literary analysis with a side-reference to Richard Beer-Hofmann's Graf von Charolais. Diss. Bern 1901. 84 S. 8°.
1338. **Stehmann, W.,** Die mittelhochdeutsche Novelle von Studentenabenteuer. (Teil II, Kap. 4, IV: Doppelfassungen mittelhochdeutscher Reimpaarerzählungen). Diss. Berlin 1907. 68 S. 8°.
1339. **Steiner, E.,** Friedrich Haugs Epigramme und ihre Quellen. Diss. Tübingen 1907. VII, 85 S. 8°.
1340. **Stumfall, B.,** Das Märchen von Amor und Psyche in seinem Fortleben in der französischen, italienischen und spanischen Literatur bis zum 18. Jahrh. Diss. München 1907. 86 S. 8°.
1341. **Thormann, B.,** Ueber den Humor in den deutschen Weistümern. Diss. Münster 1907. 86 S. 8°.
1342. **Vacano, S.,** Heine und Sterne. Ein Beitrag zur vergleichenden Literaturgeschichte. Diss. Bern 1907. 81 S. 8°.

Digitized by Google

1348. **Volbert,** Ferdinand Freiligrath als politischer Dichter. Diss. Münster 1907. 69 S. 8°.
1344. **Vouga, P.,** Essai sur l'origine des habitants du Val de Travers. Diss. Bern 1906. 86 S. m. 1 Karte. 8°.
1345. **Walz, G.,** Das Sprichwort bei Gower mit besonderem Hinweis auf Quellen und Parallelen. Diss. München 1907. 83 S. 8°.
1346. **Winckler, L.,** Ueber die Blutrache-Tragödien in der Elisabethanischen Literatur. Diss. Halle 1907. 33 S. 8°.

Orientalia und vergleichende Sprachwissenschaft.

1347. **Bernstein, S. G.,** König Nebucadnezar von Babel in der jüdischen Tradition. Ein Beitrag zur Untersuchung der haggadischen Elemente unter Vergleichung arabischer, syrischer u. patristischer Quellen. Diss. Bern 1907. 72 S. 8°.
1348. **Franke, O.,** Eine chinesische Tempelinschrift aus Idikutsahri bei Turfan (Turkistan). Uebers. u. erklärt. Akad. Berlin 1907. 92 S. m. 1 Taf. u. 1 Bl. Erklärgn. Lex.-8°.
1349. **Hartmann, R.,** Die geographischen Nachrichten über Palästina und Syrien in Halil az-Zâhiris zub-dat kasf al-mamâlik. Diss. Tübingen 1907. 94 S. 8°.
1350. **Hazuka, W.,** Beiträge aus den Altbabylonischen Rechtsurkunden zur Erklärung des Hammurabi-Kodex. Teil I. Diss. Berlin 1907. 37 S. 8°.
1351. **Mosiman, S. K.,** Eine Zusammenstellung und Vergleichung der Parallelltexte der Chronik und der älteren Bücher des alten Testaments (Teile I u. II). Diss. Halle 1907. 126 S. 8°.
1352. **Mossinsohn, B.,** Palästina, seine Stellung und Bedeutung in der vorexilischen Literatur des alten Testaments. Diss. Bern 1907. 38 S. 8°.
1353. **Müller, J.,** Beiträge zur Erklärung und Kritik des Buches Tobit. Diss. Göttingen 1907. 53 S. 8°.
1354. **Pinckert, J.,** Hymnen und Gebete an Nebo. Diss. Leipzig 1907. 32 S. 8°.
1355. **Planert, W.,** Ueber syntaktische Verhältnisse des Suaheli. Diss. Leipzig 1907. 59 S. 8°.
1356. **Roberts, R.,** Das Familienrecht nach Qorân. Diss. Leipzig 1907. 41 S. 8°.
1357. **Rubinstein, S. J.,** Zur Geschichte der Entstehung der samaritanischen Gemeinde. Kritisch-historische Untersuchung. Diss. Bern 1906. 41 S. 8°.
1358. **Sarasin, W.,** Das Bild Alis bei den Historikern der Sunna. Diss. Basel 1907. 70 S. 8°.
1359. **Schrank, W.,** Priester und Büsser in Babylonischen Sühnriten. Diss. Leipzig 1907. 74 S. 8°.
1360. **Weisz, N.,** „Traktat" Ueber den Sabbat bei den Karäern von Samuel Ben Moses Ha-ma' arabi. Nach einer Berliner Handschrift kritisch herausgeg., ins Deutsche übertragen und mit Anmerkungen versehen. Diss. Bern 1907. 83 S. 8°.

Theologie.

1361. **Maier, F.,** Der Judasbrief. Seine Echtheit, Abfassungszeit und Leser. Ein Beitrag zur Einleitung in die katholischen Briefe. Diss. Freiburg 1906. XV, 188 S. 8°.
1362. **Moske, E.,** Die Bekehrung des hl. Paulus. Diss. Münster 1907. 38 S. 8°.
1363. **Negwer, J.,** Conrad Wimpina, ein katholischer Theologe aus der Reformationszeit. 1460—1531. I. Teil, cap. 1 u. 2. Diss. Breslau 1907. 47 S. 8°.
1364. **Seppelt, F. X.,** Der Kampf der Bettelorden an der Universität Paris in der Mitte des 13. Jahrhunderts. Tl. II. Der äussere Verlauf des Kampfes. Diss. Breslau 1907. 65 S. 8°.
1365. **Steinmann, A.,** Der Leserkreis des Galaterbriefes. Erster Teil: Die Galater und Galatien. Hab. Breslau 1907. 60 S. 8°.
1366. **Wehofer, Th. M.,** Untersuchungen zum Lied des Romanos auf die Wiederkunft des Herrn. (Aus dem Nachlass des Verf. hrs. v. A. Ehrhard u. P. Maas). Mit 2 Anh.: I. Der literar. Charakter des Hexaemeronhymnus Gen. 1—2, 3. II. Das D. H. Müller'sche Gesetz in den Paulusbriefen u. e. Nachwort der Hrsg. Akad. Wien 1907. 199 S. 8°.
1367. **Zellinger, J. B.,** Zur Dauer der öffentlichen Wirksamkeit Jesu. Diss. Münster 1906. 60 S. 8°.

Digitized by Google

Philosophie und Psychologie.

1368. **Albien, G.,** Der Anteil der nachkonstruierenden Tätigkeit des Auges und der Apperzeption an dem Behalten und der Wiedergabe einfacher Formen. Diss. Königsberg 1907. 77 S. m. 32 Taf. Lex.-8°.
1369. **Baer, H.,** Beobachtungen über das Verhältnis von Herders Kalligone zu Kants Kritik der Urteilskraft. Diss. Heidelberg 1907. 74 S. 8°.
1370. **Berliner, B.,** Der Anstieg der reinen Farbenerregung im Sehorgan. Diss. Leipzig 1907. 71 S. m. 14 Fig. 8°.
1371. **Bischoff, E.,** Die Bedingungen der psychischen Energie. Diss. München 1906. 74 S. 8°.
1372. **Brandl, R.,** Kritische Beiträge zum Freiheitsproblem. Diss. Erlangen 1907. 57 S. 8°.
1373. **Casolteanu, E.,** Basilius Conta's „Theorie des Fatalismus." Diss. München 1907. 58 S. 8°.
1374. **Dohrn, W.,** Zur Theorie der Poetik. Diss. München 1907. 61 S. 8°.
1375. **Fränkel, F.,** Buckle und seine Geschichtsphilosophie. Diss. Bern 1906. 113 S. 8°.
1376. **Freytag, W.,** Pestalozzis Ansichten über Menschenbildung und Standes- und Berufsbildung im Zusammenhange mit seinen philosophischen u. sozialpolitischen Anschauungen dargestellt. Diss. Leipzig 1907. 111 S. 8°.
1377. **Gutmann, S. H.,** J. G. Fichters Sozialpädagogik. Diss. Bonn 1907. 100 S. 8°.
1378. **Heuer, W.,** Kausalität und Notwendigkeit. Erkenntnistheoretische Untersuchungen. Diss. Heidelberg 1907. 38 S. 8°.
1379. **Hönigswald, R.,** Vom allgemeinen System der Wissenschaften. Gel. Breslau 1907. 15 S. 8°.
1380. **Jansen, M.,** Ueber den Einfluss der Uebung eines Spezialgedächtnisses auf das Allgemeingedächtnis. Diss. Zürich 1906. 40 S. 8°.
1381. **Kästner, A.,** Versuch einer Geschichte des teleologischen Gottesbeweises von der Renaissance bis zur Aufklärung. Diss. Bern 1907. 103 S. 8°.
1382. **Kynast, K.,** Versuch einer Grundlegung der Aesthetik als Wertwissenschaft. Diss. Erlangen 1907. 39 S. 8°.
1383. **Lampe, M.,** Das Problem der Willensfreiheit bei Lipps, Eucken, Windelband, v. Hartmann und Wundt. Diss. Erlangen 1907. 81 S. 8°.
1384. **Lemberger, A.,** Beiträge zur Theorie der Selbsterhaltung und das System Schopenhauers. Diss. Bern 1907. 92 S. 8°.
1385. **Linke, P.,** Die stroboskopischen Erscheinungen als Täuschungen des Identitätsbewusstseins und das Problem des Sehens von Bewegungen. Diss. Jena 1907. 159 S. m. 8 Fig. 8°.
1386. **Meier, J.,** Robert Boyles Naturphilosophie. Mit besonderer Berücksichtigung seiner Abhängigkeit von Gassendi und seiner Polemik gegen die Scholastik. Diss. München 1907. 52 S. 8°.
1387. **Mittenzwey, K.,** Ueber abstrahierende Apperzeption. Diss. Leipzig 1907. 138 S. 8°.
1388. **Mott-Smith, M. C.,** Metageometrische Raumtheorien. Eine philosophische Untersuchung. Diss. Halle 1907. 243 S. 8°.
1389. **Niedlich, J. K.,** Condorcets „Esquisse d'un tableau historique" und seine Stellung in der Geschichtsphilosophie. Diss. Erlangen 1907. 72 S. 8°.
1390. **Poppe, B.,** Alexander Gottlieb Baumgarten. Seine Bedeutung und Stellung in der Leibniz-Wolffischen Philosophie und seine Beziehungen zu Kant. Nebst Veröffentlichung einer bisher unbekannten Handschrift der Aesthetik Baumgartens. Diss. Münster 1907. 258 S. 8°.
1391. **Raff, P.,** Zur Aesthetik der Zahl. Diss. München 1907. 86 S. 8°.
1392. **Ritschl, O.,** System und systematische Methode in der Geschichte des wissenschaftlichen Sprachgebrauchs und der philosophischen Methodologie. Un.-Progr. Bonn 1906. 95, X S. 4°.
1393. **Roth, P.,** Leibnizens Polemik gegen Locke auf dem Gebiete der Erkenntnistheorie. Diss. Leipzig 1907. 74 S. 8°.
1394. **Salow, P.,** Der Gefühlscharakter einiger rhythmischer Schallformen in seiner respiratorischen Aeusserung. Diss. Leipzig 1907. 77 S. m. 1 Fig. u. 3 Taf. 8°.
1395. **Scherer, W.,** Klemens von Alexandrien und seine Erkenntnisprinzipien. Diss. München 1907. 83 S. 8°.
1396. **Schmidt, H.,** Die Lehre von der psychologischen Kausalität in der Philosophie

Digitized by Google

Ludwig Strümpells. (Ein Beitrag zur Geschichte des Kausalitätsbegriffes.) Diss. Leipzig 1907. 90 S. 8°.

1397. **Schneider, Th.,** Karl Christian Friedrich Krause als Geschichtsphilosoph. Diss. Leipzig 1907. 63 S. 8°.

1398. **Schroeder, K.,** Platonismus in der englischen Renaissance vor und bei Lyly nebst Neudruck von Sir Thomas Eliot's „Disputacion Platonike" of that knowlage whiche maketh a wise man, 1533. (Kap. I—IV.) Diss. Berlin 1907. 76 S. 8°.

1399. **Thönes, A.,** Die philosophischen Lehren in Leibnizens Theodicée. Diss. Bonn 1907. 48 S. 8°.

1400. **Warbeke, J. M.,** Das Homogenitätsprinzip in der Spencerschen Psychologie und die Beziehungen desselben zu der Erkenntnislehre der „First Principles." Diss. Leipzig 1907. 94 S. 8°.

1401. **Weissfeld, M.,** Kants Gesellschaftslehre. Diss. Bern 1907. 136 S. 8°.

1402. **Wenghöfer, W.,** Das Problem der Persönlichkeit bei Jean Paul. Diss. Jena 1907. 51 S. 8°.

1403. **Witkop, P.,** Das Wesen der Lyrik. Diss. Heidelberg 1907. 54 S. 8°.

Pädagogik.

1404. **Bock, O.,** Die Reform der Erfurter Universität während des dreissigjährigen Krieges. (Teildruck) Diss. Halle 1907. 37 S. 8°.

1405. **Büppi, A.,** Die Literarschule zu Bern in der Zeit von 1805—1834. Diss. Bern 1907. 106 S. 8°.

1406. **Kelle, F.,** Martin Ehlers' paedagogische Reformbestrebungen. Ein Beitrag zur Geschichte der Paedagogik des XVIII. Jahrhunderts. Diss. Leipzig 1907. 93 S. 8°.

1407. **Lüthy, O.,** Die bernische Kunstschule. Diss. Bern 1907. 67 S. 8°.

1408. **Wickert, R.,** Die Pädagogik Schleiermachers in ihrem Verhältnis zu seiner Ethik. Diss. Leipzig 1907. 155 S. 8°.

Geschichte und Hilfswissenschaften.

1409. **Bahrs, K.,** Friedrich Buchholz. Ein preusischer Publizist. 1768—1843. Erster Teil. Diss. Göttingen 1907. 46 S. 8°.

1410. **Bastgen, H.,** Geschichte des Domkapitels zu Trier im Mittelalter. Einleit. u. Tl. I, Kap. 1—3. Diss. Berlin 1907. 98 S. 8°.

1411. **Bemmann, R.,** Beiträge zur Geschichte des Deutschen Reichstages im XV. Jahrhundert. Diss. Leipzig 1907. 77 S. 8°.

1412. **Bier, H.,** Das Urkundenwesen und die Kanzlei der Markgrafen von Brandenburg aus dem Hause Wittelsbach 1323—1373. I. Tl. Die Register. Einleit. u. Kap. I. Diss. Berlin 1907. 59 S. 8°.

1413. **Burri, F.,** Grasburg unter savoyischer Herrschaft. I. Teil: Die politische Geschichte der Herrschaft Grasburg bis 1423. Diss. Bern 1907. 268 S. 8°.

1414. **Cordsen, H. Chr.,** Beiträge zur Geschichte der Vitalienbrüder. Diss. Halle 1907. 42 S. 8°.

1415. **Déligeorges, E. L.,** Die Kapitulationen der Türkei. Diss. Heidelberg 1907. 131 S. 8°.

1416. **Doll, J.,** Die Anfänge der altbayerischen Domkapitel. Diss. München 1907. 55 S. 8°.

1417. **Fink, G.,** Standesverhältnisse in Frauenklöstern und Stiftern der Diözese Münster und Stift Herford. Diss. Bonn 1907. 82 S. 8°.

1418. **Gerhardt, A.,** Romantische Elemente in der Politik und Staatsanschauung Friedrich Gentz. Diss. Leipzig 1907. 70 S. 8°.

1419. **Grosse, O.,** Prinz Xaver von Sachsen und das sächsische Korps bei der französischen Armee 1758—1763. Diss. Leipzig 1907. 92 S. 8°.

1420. **Haug, F. H.,** Ludwigs V. des Brandenburgers Regierung in Tirol (1342—1361). Diss. München 1906. 109 S. 8°.

1421. **Heldwein, J.,** Zustände in den bayerischen Klöstern am Vorabende und im Beginne der Reformation. Diss. München 1906. 48 S. 8°.

1422. **Hermandung, A.,** Das Zunftwesen der Stadt Aachen bis zum Jahre 1681. Diss. Münster 1907. 106 S. 8°.

Digitized by Google

1423. **Heyderhoff, J.,** Der bergische Volksmann Johann Friedrich Benzenberg. Ein rheinischer Liberaler im vormärzlichen Preussen 1777—1846. Erster Abschn. Diss. Berlin 1907. 42 S. 8°.
1424. **Kissling, J. B.,** Lorenz Truchsess von Pommersfelden (1473—1543), Domdechant von Mainz. Ein Zeit- und Lebensbild aus der Frühzeit der Kirchenspaltung. Diss. Freiburg 1906. 94 S. 8°.
1425. **Körner, G.,** Die norddeutsche Publizistik und die Annexionsfragen im Jahre 1870. (Vom 15. Juli bis zum 24. November.) Diss. Heidelberg 1907. 97 S. 8°.
1426. **Kreiten, H.,** Untersuchungen über den Briefwechsel Kaiser Maximilians I. mit seiner Tochter Margareta. Diss. Bonn 1907. 50 S. 8°.
1427. **Legers, P.,** Kardinal Matthäus Lang. Ein Staatsmann im Dienste Kaiser Maximilians I. Diss. Bonn 1906. 32 S. 8°.
1428. **Ludwig, V.,** Ueber Friedrich Wilhelms IV. Stellung zur Preussischen Verfassungsfrage. Diss. Breslau 1907. 40 S. 8°.
1429. **Lüttke, G.,** Die politischen Anschauungen des Generals und des Präsidenten von Gerlach. Diss. Leipzig 1907. 46 S. 8°.
1430. **Meerwarth, H.,** Die öffentliche Meinung in Baden von den Freiheitskriegen bis zur Erteilung der Verfassung (1815—1818.) Diss. Heidelberg 1907. 117 S. 8°.
1431. **Minsk, S. B. v.,** Beiträge zur Russischen Geschichte 1816—1825 (Dekabristenaufstand.) Diss. Bern 1907. 63 S. 8°.
1432. **Mueller, M.,** Die Schlacht bei Benevent 26. Februar 1266. Diss. Berlin 1907. 78 S. 8°.
1433. **Müller, P.,** Zur Beurteilung der Persönlichkeiten im Feldzuge von 1815. Diss. Berlin 1907. 66 S. 8°.
1434. **Nirrnheim, O.,** Der Konflikt in Preussen und die Berufung Bismarcks in der öffentlichen Meinung. Diss. Heidelberg 1907. 96 S. 8°.
1435. **Salomon, R.,** Studien zur normannisch-italischen Diplomatik. Teil I. Kap. IV, 1. Die Herzogsurkunden für Bari. Diss. Berlin 1907. 47 S. 8°.
1436. **Santelmann, Th.,** Die Beziehungen zwischen Bayern und Preussen 1799—1805. Diss. München 1906. 127 S. 8°.
1437. **Schmidt, H.,** Die sächsischen Bauernunruhen des Jahres 1790. Diss. Leipzig 1907. 131 S. 8°.
1438. **Schmitthals, O.,** Drei freiherrliche Stifter am Niederrhein. Diss. Bonn 1907. 80 S. 8°.
1439. **Schwebs, P.,** Die brandenburgische Marine im Seekriege 1676. Diss. Berlin 1907. 54 S. 8°.
1440. **Schwering, L.,** Die Auswanderung protestantischer Kaufleute aus Köln nach Mülheim a. Rh. i. J. 1714. Diss. Bonn 1907. 57 S. 8°.
1441. **Stalmann, M.,** Beiträge zur Geschichte der Gewerbe in Braunschweig bis zum Ende des XIV. Jahrhunderts. Diss. Freiburg 1907. 69 S. 8°.
1442. **Steffens, W.,** Hardenberg und die ständische Opposition 1810/1811. Erster Teil. Diss. Göttingen 1907. 58 S. 8°.
1443. **Süssmann, A.,** Die Judenschuldentilgungen unter König Wenzel I. Diss. Breslau 1906. 63 S. 8°.
1444. **Treblin, M.,** Beiträge zur Siedlungskunde im ehemaligen Fürstentum Schweidnitz. Diss. Breslau 1907. 44 S. 8°.
1445. **Vormoor, J.,** Ein Beitrag zur Geschichte der sozialen Gliederung des Volkes in Frankreich. Diss. Leipzig 1907. 50 S. 8°.
1446. **Webner, F.,** Zunftkämpfe bis zum Ausgang des Mittelalters. Diss. Breslau 1907. 145 S. 8°.
1447. **Zahnbrecher, F. X.,** Die Kolonisationstätigkeit des Hochstifts Freising in den Ostalpenländern. Diss. München 1907. 83 S. 8°.
1448. **Zechlin, E.,** Lüneburgs Hospitäler im Mittelalter (Kap. I.) Diss. Berlin 1907. 30 S. 8°.

Geographie.

(Ethnologie — Anthropologie.)

1449. **Büntgen, J.,** Die Verdienste der Franzosen um die Entdeckung u. geographische Erforschung der australischen Küste u. der Inseln des Stillen Oceans v. 1783—1830. Diss. Bonn 1907. 99 S. 8°.
1450. **Westermann, R.,** Der meteorologische Aequator im Stillen Ozean. Diss. Göttingen 1906. 27 S. 4°.

Digitized by Google

Rechtswissenschaft.

1451. **Abendroth, M.,** Der totgeglaubte Noterbe nach römischem, gemeinem u. bürgerl. Recht. Ein Beitrag z. Lehre vom Irrtum. Diss. Leipzig 1907. 58 S. 8°.
1452. **Abrahamson, H.,** Die Rechte des Gewalthabers bei Verletzung seines Kindes. Diss. Heidelberg 1907. 58 S. 8°.
1453. **Albert, P. V.,** Die rechtliche Stellung des für einen Mündel bestellten Prokuristen. Diss. Leipzig 1907. 58 S. 8°.
1454. **Amberg, C.,** Der obligatorische Vertrag auf unentgeltliche Wohnungsüberlassung, ein Beitrag zur Lehre der Leihe und der Schenkung. Diss. Jena 1907. 59 S. 8°.
1455. **Augustin, W.,** Die rechtliche Stellung von Gebäuden, die nach § 95 B. G. B. nicht Bestandteile des Grund und Bodens sind, auf welchem sie stehen. Sind sie im Sinne des bürgerlichen Rechts bewegliche oder unbewegliche Sachen? Diss. Leipzig 1906. 30 S. 8°.
1456. **Baer, F.,** Die Auflassung auf Grund eines formlosen Kaufvertrages. Diss. Erlangen 1907. 86 S. 8°.
1457. **Bartels, F.,** Der Entschädigungsanspruch des durch Originärerwerb Enteigneten im römischen und bürgerlichen Recht. Diss. Jena 1907. 58 S. 8°.
1458. **Barth, E. A.,** Sonderrechte des Verkäufers bei Annahmeverzug des Käufers nach H. G. B. § 373. Diss. Leipzig 1907. 52 S. 8°.
1459. **Behrens, A.,** Die Rechte des offenen Handelsgesellschafters im Innenverhältnis. Diss. Leipzig 1907. 59 S. 8°.
1460. **Bender, J.,** Sind Fabrikmaschinen nach dem Rechte des B. G. B. normaler Weise als wesentliche Bestandteile der Fabrikgrundstücke anzusehen? Ein Beitrag zur Auslegung der §§ 93, 94 u. 95 B. G. B. Diss. Leipzig 1907. 59 S. 8°.
1461. **Bender, K.,** Können juristische Personen strafrechtlichen Besitz (Gewahrsam) haben? Ein Beitrag zur Gewahrsamslehre. Diss. Freiburg 1907. 45 S. 8°.
1462. **Beres, A.,** Die geschichtlichen Anfänge des recursus ad Principem in Deutschland. Diss Würzburg 1906. 85 S. 8°.
1463. **Berger, M.,** Die Schlussnote „an Aufgabe" (§ 95 H. G. B.) Diss. Leipzig 1907. 8°.
1464. **Blavaschi, G. B.,** Origine della forza obbligatoria delle norme giuridiche. Diss. Freiburg (Schweiz) 1907. 122 S. 8°.
1465. **Billmann, E.,** Haftung der juristischen Personen für die zum Schadenersatz verpflichtenden ausserkontraktlichen Handlungen ihrer Vertreter. Diss. Erlangen 1906. 34 S. 8°.
1466. **Blum, R.,** Die Schuldseite des einfachen u. betrüglichen Bankrotts. Diss. Würzburg 1907. 46 S. 8°.
1467. **Bornefeld, R.,** Der Scheinkaufmann. Diss. Leipzig 1907. 37 S. 8°.
1468. **Bosch, K.,** Die Reform des kirchlichen Eheschliessungsrechts durch Papst Pius X. (Mit besonderer Berücksichtigung der Rechtslage im Deutschen Reiche.) Diss. Leipzig 1907. 69 S. 8°.
1469. **Brandis, F.,** Der Rücktritt vom Versuch in seiner Bedeutung für die Teilnahme. Diss. Heidelberg 1907. 35 S. 8°.
1470. **Briesen, E. v.,** Die Rechtslage der Eigenbehörigen in Minden-Ravensberg nach der „Kgl. Preuss. Eigentumsordnung des Fürstentums Minden u. der Grafschaft Ravensberg" vom 26. Nov. 1741. Diss. Münster 1907. 147 S. 8°.
1471. **Brinckmann, A.,** Die Anfechtung einer Willenserklärung wegen arglistiger Täuschung nach dem B. G. B. unter bes. Berücksicht. der Verträge zugunsten Dritter u. der erbrechtlichen Willenserklärungen. Diss. Leipzig 1907. 104 S. 8°.
1472. **Buchwald, M.,** Die Ehrenzahlung. Diss. Leipzig 1907. 53 S. 8°.
1473. **Bührig, W.,** Eigentumserwerb an beweglichen Sachen durch Vertretung. Diss. Leipzig 1907. 36 S. 8°.
1474. **Bürkner, E.,** Die Verpfändung u. Pfändung der Ansprüche aus dem Lebensversicherungsvertrag. Diss. Göttingen 1907. 64 S. 8°.
1475. **Cattien, H.,** Die juristische Natur der Reichsbank. Diss. Leipzig 1907. 70 S. 8°.
1476. **Cohen, E.,** Der Namensschutz durch § 12 des Bürgerlichen Gesetzbuches. Diss. Leipzig 1907. 51 S. 8°.
1477. **Cohn, L.,** Vertragsmässige Beschränkungen in der freien Wahl des Wohn- und Aufenthaltsortes und ihre Beurteilung nach dem B. G. B. Diss. Jena 1907. 45 S. 8°.

Digitized by Google

1478. **Cyprian, O.,** Das Verfahren bei Erteilung des Erbscheines und der Inhalt desselben nach dem Bürgerlichen Gesetzbuch. Diss. Leipzig 1907. 39 S. 8°.
1479. **Damm, R. v.,** Anfechtbarkeit letztwilliger Verfügungen wegen Irrtums. (B. G. B. §§ 2078—2083.) Diss. Jena 1907. 56 S. 8°.
1480. **Darschau, W.,** Die Rechtsstellung des Schiffers im geltenden Recht. Diss. Leipzig 1907. 55 S. 8°.
1481. **Degenfeld-Schonburg, F. Graf v.,** Ueber das Verhältnis von Stammeinlage und Geschäftsanteil bei der Gesellschaft mit beschränkter Haftung. Unter Vergleichung des österreichischen Gesetzes vom 6. März 1906. Diss. Freiburg 1907. 85 S. 8°
1482. **Denecke, C. D.,** Das Ausscheiden des Genossen. Diss. Leipzig 1907. 72 S. 8°.
1483. **Diemer, R.,** Vollmachtserteilung durch Prokuraindossament. Diss. Leipzig 1907 38 S. 8°.
1484. **Dix, R.,** Die rechtliche Stellung des Verteidigers zum Angeklagten. Diss. Leipzig 1907. 54 S. 8°.
1485. **Dolwezel, F.,** Die handelsrechtliche Gelegenheitsgesellschaft nach altem und neuem Recht. Diss. Erlangen 1907. 98 S. 8°.
1486. **Dübell, G.,** Das Konnossement. Diss. Erlangen 1907. 41 S. 8°.
1487. **Egger, K.,** Theoretische Streitfragen über die juristische Konstruktion des Forderungspfandrechtes. Diss. Leipzig 1907. 71 S. 8°.
1488. **Ehrenbacher, L.,** Der kaufmännische Lehrvertrag. Ein Beitrag zum geltenden deutschen Handelsrecht. Diss. Erlangen 1907. 67 S. 8°.
1489. **Eichhorn, O.,** Die Grundsätze des Bürgerlichen Gesetzbuches über Bestandteile und Zubehör in ihrer besonderen Beziehung zu Grundstücken. Diss. Heidelberg 1907. 79 S. 8°.
1490. **Eickhoff, H.,** Die rechtliche Stellung des Handlungsreisenden. Diss. Leipzig 1907. 89 S. 8°.
1491. **Eitel, K.,** Beiträge zur Lehre von den Inhaberpapieren. Diss. Leipzig 1907. 52 S. 8°.
1492. **Enzmann, E.,** Die Nichtigkeit eine Aktiengesellschaft. Diss. Leipzig 1907. 82 S. 8°.
1493. **Esch, E.,** Die Uebertragung der Namensaktie. Diss. Leipzig 1907. 42 S. 8°.
1494. **Fiedler, M.,** Die Bestimmungen der §§ 74, 75 des Handelsgesetzbuches vom 10. Mai 1897 über die Konkurrenzklausel des Handlungsgehülfen. Diss. Leipzig 1907. 116 S. 8°.
1495. **Fikentscher, F.,** Der Wechsel und der Scheck. Eine Vergleichung mit besonderer Berücksichtigung der Erfordernisse eines Reichsscheckgesetzes. Diss. Leipzig 1907. 68 S. 8°.
1496. **Fink, F.,** Der Anspruch des gutgläubigen Erbschaftsbesitzers auf Ersatz von Verwendungen. Diss. Greiswald 1906. 40 S. 8°.
1497. **Francke, H.,** Die rechtliche Natur des Berichtigungsanspruches (§ 894 B. G. B.) Diss. Jena 1907. 32 S. 8°.
1498. **Fraenkel, A.,** Die rechtliche Natur des Ehrenschutzes. Diss. Breslau 1907. 36 S. 8°.
1499. **Frauendorfer, M.,** Die Willensrichtung beim Dolus eventualis. Diss. Würzburg 1907. 106 S. 8°.
1500. **Friedebach, F.,** Die Forststrafgesetze der deutschen Bundesstaaten mit Einschluss des Reichslands Elsass-Lothringen. Diss. Freiburg 1907. 104 S. 8°.
1501. **Friedmann, A.,** Ueber das Darlehn durch Hingabe einer Sache zum Verkauf nach römischem und deutschem bürgerlichen Rechte. Diss. Leipzig 1907. 26 S. 8°.
1502. **Friedrich, J.,** Die Entstehung der Reformatio ecclesiarum Hassiae von 1526. Eine kirchenrechtliche Studie. Hab. Giessen 1906. 128 S. 8°.
1503. **Fürst, M.,** Die Besonderheiten der Versicherungs-Aktiengesellschaft. Diss. Erlangen 1907. 50 S. 8°.
1504. **Fürth, C.,** Ueber das Verhältnis des Wandlungsanspruchs beim Kauf zu der Anfechtung wegen Irrtums und Betrugs nach dem bürgerlichen Gesetzbuch für das Deutsche Reich. Diss. Leipzig 1907. 85 S. 8°.
1505. **Geiger, L.,** Der Ueberschuss aus dem Fahrnispfanderlös (hyperocha) nach römischen, deutschem Recht. Diss. Erlangen 1907. 86 S. 8°.
1506. **Geipel, A.,** Aussteuer und Ausstattung nach dem B. G. B. Diss. Jena 1907. 73 S. 8°.
1507. **George, A.,** Besitz und Eigentum an jagdbaren wilden Tieren im Wildgarten. Diss. Leipzig 1907. 64 S. 8°.

Digitized by Google

1508. **Geyer, K.,** Fusion zweier Aktiengesellschaften (§§ 305, 306 H. G. B.) Diss. Leipzig 1907. 42 S. 8°.
1509. **Goez, K.,** Das Selbstverschulden des Beschädigten und die Verteilung des Schadens nach § 254 B. G. B. Diss. Leipzig 1907. 57 S. 8°.
1510. **Grape, O.,** Die Konkurrenzklausel zwischen selbständigen Kaufleuten. Diss. Leipzig 1907. 39 S. 8°.
1511. **Graetzer, F.,** Mittelbare Täterschaft in Bezug auf ihre begriffliche Möglichkeit bei den einzelnen Deliktsklassen. Diss. Erlangen 1907. 57 S. 8°.
1512. **Gross, K.,** Grundlagen der Haftung des Tierhalters de lege lata et de lege ferenda. Diss. Würzburg 1907. 75 S. 8°.
1513. **Grouven, A.,** Ist nach dem B. G. B. die Genehmigung des Vormundschaftsgerichts zu einem Rechtsgeschäfte anfechtbar nach den für die Anfechtung von Rechtsgeschäften wegen Willensmängel geltenden Vorschriften? Diss. Erlangen 1907. 39 S. 8°.
1514. **Grüninger, G.,** Die Baubeschränkung des Strassen- u. Platzlandes. Diss. Tübingen 1908. VII, 40 S. 8°.
1515. **Grunow, G.,** Die Tierhaftung nach dem bürgerlichen Gesetzbuch für das Deutsche Reich und gemäss l. 1 §§ 4—11 D. 9. 1. Diss. Heidelberg 1907. 75 S. 8°.
1516. **Gsell, J.,** Die gesetzliche Gewährleistung beim Handel mit Vieh in der Schweiz. Diss. Zürrich 1907. 128 S. 8°.
1517. **Gümüschefi, N. G.,** Der Kaufmannsbegriff nach dem neuen bulgarischen Handelsgesetz. (Ein Vergleich mit dem des Code de commerce und der beiden deutschen Handelsgesetzbücher.) Diss. Heidelberg 1907. 66 S. 8°.
1518. **Güttler, W.,** Die religiöse Kindererziehung im deutschen Reiche. Eine interkonfessionelle, staatskirchenrechtliche Studie. Diss. Heidelberg 1907. 32 S. 8°.
1519. **Haarmann, E.,** Die Selbstschuld-Ausfall-Bürgschaft des Bankiers. Diss. Leipzig 1907. 55 S. 8°.
1520. **Habenicht, K.,** Das Ehrenakzept. Diss. Leipzig 1907. 34 S. 8°.
1521. **Hartsch, M.,** Wie haftet der Vermächtnisnehmer für ihm auferlegte Beschwerungen, insbesondere unter Berücksichtigung der L. 70, § 1, D. de legatis II? Diss. Heidelberg 1907. 59 S. 8°.
1522. **Haunss, E.,** Die Unterlassung der Anzeige (§ 139 R. St. G. B.). Diss. Heidelberg 1907. 89 S. 8°.
1523. **Heidsieck, W.,** Inwieweit ist gesonderter Besitz an Bestandteilen einer Sache möglich? Diss. Leipzig 1907. 69 S. 8°.
1524. **Heilborn, E.,** Tignum iunctum, plantatio und accessio. Diss. Breslau 1907. 37 S. 8°.
1525. **Heimann, St.,** Die rechtliche Natur des Zwangsvergleichs. Diss. Leipzig 1907. 45 S. 8°.
1526. **Heindl, R.,** Die Theaterzensur. Diss. Erlangen 1907. 78 S. 8°.
1527. **Heinze, C.,** Der Scheck als Legitimationspapier im Sinne des § 808 B. G. B. Diss. Heidelberg 1907. 83 S. 8°.
1528. **Heitmann, P.,** Die Konkurrenzklausel des Handlungsgehülfen. (§§ 74, 75 H. G. B.). Diss. Leipzig 1907. 65 S. 8°.
1529. **Herzog, F.,** Begriff und Zweck der Rechtsstillstände und Betreibungsferien des schweizerischen Schuldbetreibungsrechts. Diss. Leipzig 1907. 68 S. 8°.
1530. **Heyden, K.,** Die Subsidiarität der Strafgesetze. Diss. Erlangen 1907. 76 S. 8°.
1531. **Hintze, K.,** Das Anwachsungsrecht bei fortgesetzter Gütergemeinschaft. Diss. Heidelberg 1907. 61 S. 8°.
1532. **Hoddick, E.,** Verfügung über künftige Rechte nach dem Bürgerlichen Gesetzbuch für das Deutsche Reich. Diss. Leipzig 1907. 55 S. 8°.
1533. **Hohlfeld, P.,** Die Verjährungsfrist und die Garantiefrist für die Mängelansprüche beim Kauf- und Werkvertrag. Diss. Leipzig 1907. 93 S. 8°.
1534. **Höpker-Aschoff, H.,** Besitzwille und Eigenbesitz. Diss. Bonn 1907. 88 S. 8°.
1535. **Hübbe, J.,** Die Verwertung gepfändeter Orderwechsel nach geltendem Reichsrecht. Diss. Leipzig 1907. 51 S. 8°.
1536. **Hülsmann, L.,** Der Gegenstand des Rechtsschutzes, mit besonderer Berücksichtigung des Strafrechts. Diss. Erlangen 1907. 70 S. 8°.
1537. **Hürlimann, M.,** Die Stiftungen. Ihre Behandlung im zukünftigen schweizerischen Zivilgesetzbuch. Diss. Leipzig 1907. 139 S. 8°.

Digitized by Google

1538. **Hurwitz, P.,** Der Schutz des Namens nach dem Bürgerlichen Gesetzbuche für das Deutsche Reich und der Reichszivilprozessordnung. Diss. Leipzig 1907. 46 S. 8°.
1539. **Jacob, G. J.,** Der Handlungsagent nach dem Handelsgesetzbuche vom 10. Mai 1897. Diss. Leipzig 1907. 101 S. 8°.
1540. **Jahn, E.,** Der Einfluss von Willensmängeln bei der Aktienzeichnung. Diss. Würzburg 1907. 44 S. 8°.
1541. **Jeglinsky, W.,** Die rechtliche Natur und der regelmässige Wirkungskreis des Testamentsvollstreckers nach Bürgerlichem Recht, unter Berücksichtigung der geschichtlichen Entwicklung. Diss. Leipzig 1907. 80 S. 8°.
1542. **Jena, Ch. v.,** Die Wirkung der confusio auf obligatorische Rechtsverhältnisse nach römischgemeinem Recht und dem Recht des Bürgerlichen Gesetzbuches. Diss. Leipzig 1907. 59 S. 8°.
1543. **Iklé, R. A.,** Die Kommandit-Aktiengesellschaft nach schweizerischem und deutschem Recht. Diss. Bern 1907. 210 S. 8°.
1544. **Joos, A.,** Das Einigungsamt. Geschichte, Wesen, Bedeutung und die Gesetzgebung über Einigungsämter. Diss. Basel 1907. 140 S. 8°.
1545. **Kalvelage, H.,** Die rechtliche Natur des sogenannten negotium mixtum cum donatione nach neuem Recht auf geschichtlicher Grundlage. Diss. Erlangen 1907. 51 S. 8°.
1546. **Kaemmerer, H.,** Stellvertretung im Besitzerwerb nach römischem und gemeinem Recht. Diss. Leipzig 1907. 90 S. 8°.
1547. **Kaulfers, W.,** Zur Lehre von der Haftung für Werkeinsturz nach §§ 836—838 des B. G. B. Diss. Leipzig 1907. 63 S. 8°.
1548. **Kempe, K.,** Die letzwillige Auflage des Bürgerlichen Gesetzbuches. Diss. Leipzig 1907. 63 S. 8°.
1549. **Ketterer, M.,** Das Chikaneverbot im B. G. B. Diss. Leipzig 1907. 52 S. 8°.
1550. **Klasing, A.,** Die rechtliche Stellung des Urhebers, der einen Verlagsvertrag abschliesst. Diss. Leipzig 1907. 89 S. 8°.
1551. **Kliebert, H.,** Die Auflage. Eine dogmatische Studie aus dem bürgerlichen Recht. Diss. Würzburg 1907. 119 S. 8°.
1552. **Köcher, O.,** Ein Beitrag zur Frage nach dem „Tierhalter" (§ 833 B. G. B.) Können mehrere Personen bezüglich desselben Tieres Tierhalter sein? Diss. Leipzig 1907. 77 S. 8°.
1553. **Kohl, A.,** Das Verbot der Ueberpfändung. Diss. Leipzig 1908. III, 51 S. 8°.
1554. **Kohn, R.,** Die Gesellschaftschulden nach B. G. B. und Handelsrecht. Eine kurze Zusammen- u. Gegenüberstellung. Diss. Erlangen 1907. 66 S. 8°.
1555. **Koldewey, H.,** Die Haftung des Frachtführers. Diss. Leipzig 1907. 56 S. 8°.
1556. **Koenigsberger, E.,** Der Schadensersatz durch Naturalherstellung nach bürgerlichem Recht. (Unter Berücksichtigung der sogen. Vorteilsausgleichung.) Diss. Erlangen 1907. 64 S. 8°.
1557. **Koolwyk, M. van.,** Der kaufmännische Lehrvertrag. Diss. Leipzig 1907. 84 S. 8°.
1558. **Kramer, W.,** Der Schutz des Bürgen bei schuldhafter Behandlung der Hauptforderung durch den Gläubiger. Diss. Erlangen 1907. 55 S. 8°.
1559. **Krauel, M.,** Die Anwendung der Vorschriften des Bürgerlichen Gesesetzbuches über den Eigentumserwerb vom Nichtberechtigten beim Miteigentum. Diss. Leipzig 1907. 74 S. 8°.
1560. **Kriener, W.,** Die Bedeutung der urwichtigen Bezeichnung der Grundstücke im Grundbuch mit besond. Berücksichtigung der Verhältnisse in Bayern. Diss. Erlangen 1907. 32 S. 8°.
1561. **Kübler, J.,** Das Recht der Schenkung nach B. G. B. im Vergleich mit dem G. R. Diss. Heidelberg 1907. 94 S. 8°.
1562. **Kuchenbaecker, A.,** Die emtio spei nach römischem Rechte und nach dem Bürgerlichen Gesetzbuche. Diss. Erlangen 1907. 55 S. 8°.
1563. **Kuhn, F.,** Die Geldfälschungsdelikte im deutschen Strafrecht. Diss. Heidelberg 1907. 119 S. 8°.
1564. **Külbel, W.,** Das Braunschweigische Warenhaussteuergesetz. Diss. Leipzig 1907. 154 S. 8°.
1565. **Lachmann, W. R.,** Die erbrechtliche Auflage nach dem Bürgerlichen Gesetzbuch. Diss. Leipzig 1907. 54 S. 8°.
1566. **Lenoir, E.,** Die Reallast des Bürgerlichen Gesetzbuches. Diss. Freiburg 1907. 87 S. 8°.

Digitized by Google

1567. **Lee, E. H. L. J.**, Das beschränkte Akzept nach Art. 22 der deutschen Wechselordnung. Diss. Leipzig 1907. 54 S. 8°.
1568. **Lersch, E.**, Das Gesamtangebot im Reichszwangsversteigerungsgesetz. Diss. Erlangen 1907. 94 S. 8°.
1569. **Levinger, O.**, Die Rechte des Kommittenten aus § 391 B. G. B. Diss. Leipzig 1907. 87 S. 8°.
1570. **Lery, E. L.**, Die Beerbung der Kinder aus einer nichtigen Ehe durch den bösgläubigen Ehemann und seine Verwandten nach gesetzlicher Berufung. Diss. Breslau 1907. 58 S. 8°.
1571. **Lincke, E.**, Ueber das Verhältnis des Urteils (in Strafsachen) zum Eröffnungsbeschluss. Diss. Erlangen 1907. 68 S. 8°.
1572. **Lindenmayer, O.**, Die strafrechtliche und zivilrechtliche Lehre der Einziehung. Diss. Heidelberg 1907. 92 S. 8°.
1573. **Luther, R.**, Das Sammel-Unternehmen. Ein Beitrag zu der Lehre von den öffentlichen Sammlungen für vorübergehende Zwecke. Diss. Leipzig 1907. 100 S. 8°.
1574. **Mangold, E.**, Der Begriff der Inkassozession. Diss. Leipzig 1907. 39 S. 8°.
1575. **May, F.**, Die Berechtigung Dritter zum selbständigen Gebrauche der Rechtsbehelfe des Mandatsverfahrens. Diss. Leipzig 1907. 48 S. 8°.
1576. **Meisel, K.**, Die rechtliche Bedeutung des Erbscheins, insbesondere auf dem Gebiete des Obligationenrechts. Diss. Leipzig 1907. 43 S. 8°.
1577. **Melzer, G.**, Der Familienname nach dem Bürgerlichen Gesetzbuche und einigen im Königreich Sachsen geltenden landesgesetzlichen Bestimmungen. Diss. Leipzig 1907. 42 S. 8°.
1578. **Mering, E. v.**, Die Verjährung von Ansprüchen aus Rechten, die im Grundbuch nicht eingetragen oder zu Unrecht gelöscht sind (§ 901 B. G. B.) Diss. Leipzig 1904. 43 S. 8°.
1579. **Mertens, A.**, Die rechtliche Natur und die Bedeutung der Einigung im Grundbuchrecht des Bürgerlichen Gesetzbuchs. Diss. Leipzig 1907. 33 S. 8°.
1580. **Meukel, L.**, Die Notifikationspflicht beim Wechsel. Diss. Erlangen 1907. 59 S. 8°.
1581. **Mitter, H.**, Die patentrechtliche Lizenz im Falle einer Aenderung in der Person des Patentinhabers. Diss. Leipzig 1907. 61 S. 8°.
1582. **Möuch, C.**, Entstehen und Erlöschen der Prokura. Diss. Leipzig 1907. 60 S. 8°.
1583. **Müller, A.**, Über die Frage, ob und inwieweit bei Vertragsverletzung der Gläubiger Schadensersatz verlangen kann, wenn das Interresse an der Erfüllung nicht bei ihm, sondern bei einem Dritten ist. Diss. Leipzig 1907. 59 S. 8°.
1584. **Nave, A.**, Erbverträge und Erbverzichte zu Gunsten Dritter nach dem B. G. B. Diss. Jena 1907. 55 S. 8°.
1585. **Neide, H. F.**, Das Akzept nach der allgemeinen deutschen Wechselordnung ein Vertrag oder ein einseitiger Akt? Diss. Leipzig 1907. 49 S. 8°.
1586. **Neimann, K.**, Der Satz „Kauf bricht nicht Miete" im neuen bürgerlichen Recht. Diss. Leipzig 1907. 63 S. 8°.
1587. **Neumond, L.**, Die Anwendung des Konkursstrafrechts (der § § 239—241 K. O.) auf die Organe einer Aktien-Gesellschaft, sowie einer Gesellschaft mit beschränkter Haftung. Diss. Würzburg 1907. 79 S. 8°.
1588. **Nobe, H.**, Wer kann nach dem deutschen Bürgerlichen Gesetzbuch mit Vermächtnissen belastet werden? Diss. Leipzig 1907. 69 S. 8°.
1589. **Nowicki, V.**, Wieweit ist der Verkäufer verpflichtet, dem Käufer die Kaufsache frei von Mängeln und Fehlern zu liefern? Diss. Erlangen 1907. 71 S. 8°.
1590. **Opitz, J.**, Das Recht der Gewässer nach sächsischem Recht. Diss. Leipzig 1907. 87 S. 8°.
1591. **Osberghaus, M.**, Die Novation des römischen Rechts und ihre Bedeutung nach dem Rechte des Bürgerlichen Gesetzbuchs. Diss. Heidelberg 1907. 54 S. 8°.
1592. **Osswald, P.**, Ursprung und Entwicklung der Gerichtsbefugnisse von Grundherrschaft und Dorfherrschaft in Niederoesterreich. Diss. Leipzig 1907. 67 S. 8°.
1593. **Oesterhelt, K. R.**, Das Zurückbehaltungsrecht nach dem Bürgerlichen Gesetzbuche. Diss Leipzig 1907. 70 S. 8°.
1594. **Osterloh, P.**, Der Erwerb von Erzeugnissen und sonstigen Bestandteilen einer Sache kraft obligatorischen Rechts. Nach dem Bürgerlichen Gesetzbuch. Diss. Leipzig 1897. 66 S. 8°.

Digitized by Google

1595. **Oetken, M.,** Die rechtliche Stellung des Handlungsreisenden. Diss. Leipzig 1907. 51 S. 8°.
1596. **Ottenbacher, K. R.,** Die Wiederverheiratung im Falle der Todeserklärung nach dem bürgerlichen Gesetzbuch. Diss. Leipzig 1907. 54 S. 8°.
1597. **Peipelmann, G.,** Die „empfangsbedürftige" Willenserklärung des § 130 B. G. B. Diss. Jena 1907. 86 S. 8°.
1598. **Perels, K.,** Die Datierung des preussischen Privilegium generale de non appellando illimitatum. Akad. Berlin 1907. 7 S. Lex. 8°.
1599. **Peters, W.,** Das Verhältnis der Hypothek zur hypothekarisch gesicherten Forderung im Bürgerlichen Gesetzbuche. Diss. Leipzig 1907. 74 S. 8°.
1600. **Pfeiffer, P.,** Die Herausgabepflicht des Erbschaftsverkäufers nach dem Bürgerlichen Gesetzbuche für das deutsche Reich. Diss Leipzig 1907. 59 S. 8°.
1601. **Plagemann, E.,** Die privatrechtliche Verfügung unter Lebenden im Bürgerlichen Gesetzbuch. Diss. Leipzig 1907. 43 S. 8°.
1602. **Planitz, C. R.,** Die Verpflichtungen des Lagerhalters aus dem Lagergeschäft und dem Lagerschein. Diss. Leipzig 1907. 88 S. 8°.
1603. **Plessen, W. v.,** Nicht Kulpakompensation, sondern Gefährdungskompensation Diss. Heidelberg 1907. 62 S. 8°.
1604. **Poeschel, H.,** § 952 des Bürgerlichen Gesetzbuchs. Diss. Leipzig 1907. 48 S 8°.
1605. **Pracht, W.,** Feindliche Handlungen gegen befreundete Staaten nach Reichsstrafrecht. Diss. Leipzig 1907. 60 S. 8°.
1606. **Prittwitz u. Gaffron, F. W. v.,** Die bewaffnete Neutralität, ihre theoretische und praktische Bedeutung. Diss. Leipzig 1907. 45 S. 8°.
1607. **Prollius, G.,** Die Erschöpfungseinrede des Erben nach § § 1990—1992 B. G. B. Diss. Leipzig 1907. 124 S. 8°.
1608. **Puttkammer, H.,** Der Dienstvertrag, der eine Geschäftsbesorgung zum Gegenstande hat (B. G. B. § 675.) Diss. Erlangen 1907. 57 S. 8°.
1609. **Raabe, M.,** Die Anerkennung des § 208 B. G. B. im Gegensatze zum Anerkenntnisse. Diss. Leipzig 1907. 64 S. 8°.
1610. **Rauchhaupt, F. W. v.,** Drei Fragen aus dem Rechte der Eigentümergrunddienstbarkeit. Diss. Heidelberg 1907. 46 S. 8°.
1611. **Rech, M.,** Der Begriff der Einrede im bürgerlichen Recht und im Zivilprozess. Diss. Heidelberg 1907. 47 S. 8°.
1612. **Reichard, H.,** Die Gegenzeichnung und die Verantwortlichkeit des Reichskanzlers auf rechtsvergleichender Grundlage. Diss. Marburg 1907. 87 S. 8°.
1613. **Renoldi, W.,** Der obligatorische Vertrag bei der Veräusserung und dem Erwerbe von Grundstücken. Ein Beitrag zur Auslegung des § 313 B. G. B.. Diss. Leipzig 1907. 45 S. 8°.
1614. **Renthe-Fink, C. v.,** Die Verkehrsfähigkeit des Kux im Preuss. Bergrecht. Diss. Jena 1907. 47 S. 8°.
1615. **Reuter, O.,** Erlaubte Eigenmacht im Sinne des § 858 des B. G. B. Diss. Leipzig 1907. 50 S. 8°.
1616. **Richter, A.,** Haftung des Verkäufers und Vermieters für Schaden der dem Käufer resp. Mieter durch die übergebene Sache zugefügt ist, nach Bürgerlichem Gesetzbuch. Diss. Leipzig 1907. 47 S. 8°.
1617. **Richter, P.,** Die Rechtsfolgen der falschen Todeserklärung. Diss. Erlangen 1907. 133 S. 8°.
1618. **Riedner, O.,** Das Speierer Offizialatsgericht im dreizehnten Jahrhundert. Diss. Erlangen 1907. 107 S. 8°.
1619. **Rist, M.,** Die Wechselbereicherungsklage. (Art. 83 D. W. O.) Diss. Leipzig 1907. 38 S. 8°.
1620. **Rodewald, H.,** Die Prokura im geltenden Recht. Diss. Leipzig 1906. 49 S. 8°.
1621. **Rohde, H.,** Erklärung der l. 3 pr. D. de pignoribus et hypothecis (20,1) unter Berücksichtigung der l. 1 D. de exceptione rei iudicatae (44,2). Ein Beitrag zur Lehre von den subjektiven Grenzen der Rechtskraft nach römischem und heutigem Recht. Diss. Heidelberg 1907. 56 S. 8°.
1622. **Rohrmann, P.,** Die volljährige Ehefrau als Erbin eines offenen Handelsgesellschafters unter Berücksichtigung der Rechte des Ehemanns, wenn in dem Gesellschaftsvertrage die Fortsetzung der Gesellschaft mit dem Erben eines Gesellschafters vereinbart ist. Diss. Leipzig 1907. 52 S. 8°.

Digitized by Google

1623. **Ronde, H.,** Mittelbare Täterschaft. Diss. Erlangen 1907. 69 S. 8°.
1624. **Rosell, D.,** Die Haftung des Ehemanns für die Krankheits- und Kurkosten seiner Ehefrau unter der Verwaltungsgemeinschaft des Bürgerlichen Gesetzbuchs. Diss. Leipzig 1907. 64 S. 8°.
1625. **Rosenbaum, W.,** Das Verhältnis des Wandelungsanspruches beim Kaufe zur Anfechtung des Kaufes wegen Irrtums oder Betrugs. Diss. Erlangen 1907. 52 S. 8°.
1626. **Rost, E.,** Interpretation der lex 15 Digestorum de exceptione rei judicatae 44, 2 (Si inter me et te) und die Anwendbarkeit der in ihr entwickelten Grundsätze nach heutigem Reichsrecht. Diss. Heidelberg 1907. 37 S. 8°.
1627. **Rothenbücher, K.,** Geschichte des Werkvertrags nach deutschem Rechte. Teil I. Diss. München 1906. 45 S. 8°.
1628. **Rouanet, P.,** Die sogenannte Kontratabularersitzung des § 927 Bürgerlichen Gesetzbuchs. Diss. Leipzig 1907. 63 S. 8°.
1629. **Ruhl, W.,** Die Haftung der Aufsichtspflichtigen nach § 832 B. G. B. unter besonderer Berücksichtigung der geschichtlichen Entwicklung. Diss. Würzburg 1907. 108 S. 8°.
1630. **Rummler, K.,** Der Begriff des mittelbaren Besitzes nach dem Bürgerlichen Gesetzbuche für das Deutsche Reich. Diss. Breslau 1907. 40 S. 8°.
1631. **Rüts, A. v.,** Die Rechtsstellung des Erwerbers eines bestehenden Handelsgeschäfts unter Lebenden bei Fortführung der Firma. Diss. Leipzig 1907. 119 S. 8°.
1632. **Saigge, B.,** Das Wesen der sogenannten juristischen Personen. Ein Versuch, die Gegensätze der romanistischen und germanistischen Theorien über das Wesen der juristischen Personen in einer einheitlichen Auffassung zu lösen. Diss. Leipzig 1907. 38 S. 8°.
1633. **Samoje, S.,** Die Zwangsvollstreckung in Leihmöbel. Diss. Leipzig 1907. 56 S. 8°.
1634. **Samolewitz, L.,** Ueber das Wirksamwerden von Willenserklärungen. Zwei Streitfragen. Diss. Heidelberg 1907. 47 S. 8°.
1635. **Sauvagnac, M.,** Die Bekanntmachungen der französischen Handels-Gesellschaften. Gesetz vom 24. Juli 1867, Gesetzentwürfe vom 3. April und 4. Juli 1903, Gesetz vom 30. Januar 1907, Verordnung vom 27. Februar 1907 mit Rücksicht auf die deutsche Gesetzgebung. Diss. Heidelberg 1907. 49 S. 8°.
1636. **Schäler, J.,** Begriff und Rechtsverhältnisse des Werkmeisters nach Reichsrecht. Diss. Erlangen 1907. 67 S. 8°.
1637. **Scheufler, A.,** Die rechtliche Stellung des Nachlassverwalters im B. G. B. Diss. Leipzig 1907. 40 S. 8°.
1638. **Schilling, J.,** Das Ehrenaccept nach der deutschen Wechselordnung und unter Berücksichtigung des französischen und englischen Wechselrechts. Diss. Leipzig 1907. 86 S. 8°.
1639. **Schimmler, L.,** Die Grenzen der Haftung des Tierhalters aus § 833 B. G. B. Diss. Leipzig 1907. 79 S. 8°.
1640. **Schimpff, A. v.,** Der Minderjährige als selbständiger Gewerbsmann. Diss. Leipzig 1907. 40 S. 8°.
1641. **Schlodtmann, H.,** Die rechtliche Stellung des legitimierten Konossementsbesitzers. Diss. Erlangen 1907. 71 S. 8°.
1642. **Schlösser, K.,** Die zukünftige Forderung und ihre Abtretbarkeit. Diss. Leipzig 1907. 39 S. 8°.
1643. **Schmid, G.,** Die Geschichte des deutschen Arbeiterversicherungs-Rechtes. Diss. Erlangen 1907. 177 S. 8°.
1644. **Schmidt, F.,** Die rechtliche Natur des Jagdpachtvertrages und des ihm entspringenden Rechtes und die Stellung des Jagdpächters bei Veräusserung, Verringerung oder Veränderung des gepachteten Jagdbezirkes nach preussischem Jagdrecht. Diss. Breslau 1907. 58 S. 8°.
1645. **Schmidt, F. R.,** Die rechtliche Stellung des sächsischen evangelisch-lutherischen Landeskonsistoriums mit besonderer Berücksichtigung der Rechtslage der Landeskirche. Diss. Leipzig 1907. 50 S. 8°.
1646. **Schmidt, O.,** Die qualifizierte Akzeptation. Diss. Leipzig 1907. 87 S. 8°.
1647. **Schmitz, P. F.,** Die Höchstbetragshypothek des Bürgerlichen Gesetzbuches. Diss. Leipzig 1907. 49 S. 8°.
1648. **Schneider, H.,** Die rechtliche Natur des Offiziersdienstes in Deutschland. Diss. Giessen 1906. 63 S. 8°.

Digitized by Google

1649. **Schnitzler, L.,** Die Aberkennung der Staatsangehörigkeit nach den Bestimmungen des Reichsgesetzes über die Erwerbung und den Verlust der Bundes- und Staatsangehörigkeit vom 1. Juni 1870. (Abgeändert durch R.-G. vom 22. April 1871 und E.-G. B. G. B. Artikel 41). Diss. Leipzig 1907. 54 S. 8°.

1650. **Schomburgk, W.,** Das gesetzliche Pfandrecht des Frachtführers. Diss. Leipzig 1907. 52 S. 8°.

1651. **Schröder, E.,** Der Abholungsanspruch der §§ 867 u. 1005 des Bürgerlichen Gesetzbuches. Diss. Leipzig 1907. 58 S. 8°.

1652. **Schubert, H.,** Die Unterscheidung des Erfinder- und Urheberrechts. Diss. Breslau 1907. 32 S. 8°.

1653. **Schuch, F. v.,** Der Handlungsagent nach dem Deutschen Handelsgesetzbuch von 1897. Diss. Leipzig 1907. 112 S. 8°.

1654. **Schultetus, H.,** Die Haftung des Verkäufers für zugesicherte Eigenschaften nach dem Bürgerlichen Gesetzbuch. Diss. Leipzig 1907. 38 S. 8°.

1655. **Schulze, G.,** Die Ausübung der den Gerichten übertragenen Angelegenheiten der freiwilligen Gerichtsbarkeit durch die Konsuln des Deutschen Reiches. Diss. Leipzig 1907. 62 S. 8°.

1656. **Schulze, W.,** Das Einspruchsrecht der Verwaltungsbehörde bei Eintragung idealer Vereine auf Grund des § 61 B. G. B. Diss. Jena 1907. 56 S. 8°.

1657. **Schwarz, E.,** Die Haftung des bösgläubigen Spezifikanten gegenüber dem Stoffeigentümer. Diss. Jena 1907. 60 S. 8°.

1658. **Schwenzner, V.,** Begriff und Wesen der Staatsservituten. Diss. Breslau 1907. 54 S. 8°.

1659. **Seger, O. E.,** Schutz der Aktionäre nach deutschem Recht im Vergleich mit den wichtigsten europäischen Handelsrechten. Diss. Erlangen 1907. 110 S. 8°.

1660. **Seidel, Fr.,** Die Voraussetzungen des bürgerlichen Zurückbehaltungsrechts. Diss. Leipzig 1907. 86 S. 8°.

1661. **Selten, E.,** Eintritt der Nacherbfolge während schwebenden Rechtsstreits, eine prozessrechtliche Untersuchung auf materiellrechtlicher Grundlage. Diss. Jena 1907. 94 S. 8°.

1662. **Sommer, R.,** Begriff und rechtliche Natur der Grundschuld des Bürgerlichen Gesetzbuches. Diss. Leipzig 1907. 75 S. 8°.

1663. **Sprinz, W.,** Das Selbstkontrahieren des Vertreters. Diss. Erlangen 1907. 45 S. 8°.

1664. **Stein, W.,** Voraussetzungen und Rechtswirkungen der Handelsgebräuche nach § 346 H. G. B. Diss. Jena 1907. 91 S. 8°.

1665. **Strauss, E.,** Das Wandelungsrecht beim Kauf nach dem Bürgerlichen Gesetzbuch. Diss. Göttingen 1907. 69 S. 8°.

1666. **Stüben, L.,** Finden auf eine Aktiengesellschaft die Vorschriften des Bürgerlichen Gesetzbuches über rechtsfähige Vereine Anwendung? Diss. Leipzig 1906. 64 S. 8°.

1667. **Stuber, W.,** Die Patentierbarkeit chemischer Erfindungen. Diss. Bern 1907. 138 S. 8°.

1668. **Stumpf, F.,** Ueber den Begriff der Gemeindeanstalt nach bayerischem Gemeinderecht. Diss. Würzburg 1907. 64 S. 8°.

1669. **Süssmann, L.,** Die Dispache des deutschen Binnenschiffahrtsrechts. Diss. Leipzig 1907. 56 S. 8°.

1670. **Tacken, F.,** Der Ausgleichungsanspruch des Mitbürgen nach dem Recht des B. G. B. Diss. Breslau 1907. 51 S. 8°.

1671. **Teschemacher, H. G.,** Das Recht der Unterrichtsanstalten in der juristischen Literatur des alten deutschen Reichs. Diss. Heidelberg 1907. 55 S. 8°.

1672. **Teutsch, R.,** Der Ausschluss von Mitgliedern aus dem nicht rechtsfähigen Verein. Diss. Erlangen 1907. 64 S. 8°.

1673. **Thust, H.,** Der Rechtsgrund und der Umfang der vertraglichen Haftung des Mieters für fremdes Verschulden. Nach Reichsrecht. Diss. Leipzig 1907. 43 S. 8°.

1674. **Tichauer, E.,** Das Sparkassenbuch und seine Uebertragung. Diss. Breslau 1907. 64 S. 8°.

1676. **Trobitzsch, W.,** Die analoge Anwendung der hypothekenrechtlichen Vorschriften auf die Grundschuld (§ 1192 B. G. B.) Diss. Leipzig 1907. 59 S. 8°.

Digitized by Google

1677. **Ulex, H.,** Ueber den Rechtsschutz des Erwerbers eines übergebenen aber noch nicht aufgelassenen Grundstücks nach dem Bürgerlichen Gesetzbuch. Diss. Leipzig 1907. 43 S. 8°.
1678. **Venus, L.,** Der zu Unrecht im Handelsregister eingetragene Gewerbetreibende. § 5 H. G. B. Diss. Leipzig 1907. 69 S. 8°.
1679. **Vietsch, v.,** Die Stellung der Aussenarbeit im Strafvollzug. Diss. Göttingen 1907. 89 S. 8°.
1680. **Vigier, W.,** Die Verantwortlichkeit der Organe einer Aktiengesellschaft gegenüber den Gläubigern nach schweizerischem Obligationenrecht, mit besonderer Berücksichtigung der deutschen Handelsgesetzgebung. Diss. Bern 1907. 114 S. 8°.
1681. **Voswinkel, A.,** Die unrichtige Uebermittelung des § 120 B. G. B. Diss. Jena 1907. 66 S. 8°.
1682. **Voetzsch, F.,** Der Gründungshergang bei der Sukzessivgründung der Aktiengesellschaft nach dem Handelsgesetzbuch für das Deutsche Reich vom 10. Mai 1897. Diss. Leipzig 1907. 57 S. 8°.
1683. **Wagner, M.,** Die Ehefrau als selbständige Inhaberin eines Erwerbsgeschäftes unter Berücksichtigung der verschiedenen Güterstände des bürgerlichen Gesetzbuches. Diss. Erlangen 1907. 69 S. 8°.
1684. **Walterscheid, C.,** Der Verzug beim Handelskauf. Diss. Erlangen 1907. 71 S. 8°.
1685. **Wanjura, W.,** Der Eigentumsvorbehalt an Grundstücken und an Fahrnis. Diss. Breslau 1907. 37 S. 8°.
1686. **Weigert, J.,** Besitz an gepfändeten Sachen. Diss. Heidelberg 1907. 94 S. 8°.
1687. **Weil, L.,** Bayrisches Gesinderecht. Diss. Würzburg 1907. 78 S. 8°.
1688. **Wellspacher, M.,** Die Zukunft der oesterreichischen Privatrechtswissenschaft. Gel. Wien 1907. 16 S. Gr.-8°.
1689. **Wenck, J.,** Verschollenheit und Todeserklärung, insbesondere die Wiederverheiratung im Falle der Todeserklärung, historisch und dogmatisch (nach dem neuen Bürgerlichen Gesetzbuche dargestellt). Diss. Leipzig 1907. 91 S. 8°.
1690. **Weschke, K. F. J.,** Die rechtliche Stellung der Geschäftsführer einer Gesellschaft mit beschränkter Haftung. Diss. Leipzig 1907. 65 S. 8°.
1691. **Weymann, O.,** Der Besitzschutz bei Grunddienstbarkeiten nach dem B. G. B. für das Deutsche Reich unter besonderer Berücksichtigung der Frage des Rechtsbesitzes (§ 1029 B. G. B.) Diss. Leipzig 1907. 64 S. 8°.
1692. **Wiedmann, Chr.,** Rechtsgeschäfte über unbewegliche Sachen im Bereiche des Handelsrechts. Diss. Heidelberg 1907. 116 S. 8°.
1693. **Windisch, H.,** Das Wesen der Handelsfirma nach heutigem deutschen Recht. Diss. Leipzig 1907. 51 S. 8°.
1694. **Winterfeld, H. v.,** Die aufschiebenden Einreden des Erben und der Leistungsverzug. Diss. Leipzig 1907. 82 S. 8°.
1695. **Wissinger, J.,** Die l. 25 § 2 D. de exceptione rei iudicatae (44,2). Der Einfluss der Klage eines vollmachtlosen Vertreters auf die Wiederholung derselben Klage nach römischem und heutigem Recht. Diss. Erlangen 1907. 55 S. 8°.
1696. **Wunderlich, H.,** Die Eintragungsbewilligung des heutigen Grundbuchrechts. Diss. Leipzig 1906. 96 S. 8°.
1697. **Zehle, G.,** Der Vorstand der juristischen Personen nach dem Bürgerlichen Gesetzbuche. Diss. Leipzig 1907. 48 S. 8°.
1698. **Zielke, W.,** Die Voraussetzungen der Annahme an Kindesstatt nach dem Bürgerlichen Gesetzbuche für das Deutsche Reich. Diss. Leipzig 1907. 80 S. 8°.
1699. **Zimmermann, M.,** Die Haftung des Schuldners für seine Gehilfen nach dem B. G. B. für das Deutsche Reich. (§ 278). Diss. Leipzig 1907. 67 S. 8°.
1700. **Zinder, L.,** Tatbestand der Sachbeschädigung im deutschen Strafrechte. Diss. Würzburg 1906. 71 S. 8°.

Staatswissenschaften und Volkswirtschaft.

1701. **Baer, E.,** Zur Vorgeschichte der deutschen Kreditgenossenschaften. Diss. Heidelberg 1907. 83 S. 8°.
1702. **Bauer, M. R. Ritter v.,** Die Landwirtschaft in Mähren vor Aufhebung der Unterthänigkeit. 1781—1848. Diss. München 1907. 178 S. 8°.

Digitized by Google

1703. **Born, A.,** Die finanzielle Heranziehung der Zentralnotenbanken durch den Staat in Europa. Diss. Würzburg 1907. 62 S. 8°.
1704. **Bosse, H. v.,** Einzelstaat und Bundesstaat in der Nordamerikanischen Union und im Deutschen Reich. Diss. Heidelberg 1907. 47 S. 8°.
1705. **Bouniatian, M.,** Die Handelskrisen in England 1640—1840. Ein Beitrag der Theorie und Geschichte der Wirtschaftskrisen. Diss. München 1907. 126 S. 8°.
1706. **Cords, Th. M.,** Die Bedeutung der Binnenschiffahrt für die Deutsche Seeschiffahrt. (I. Teil und II. Teil, 1. Abschnitt.) Diss. München 1906. 253 S. 8°.
1707. **Dolmatowsky, A.,** Der Parlamentarismus in der Lehre Benjamin Constants. Diss. Heidelberg 1907. 46 S. 8°.
1708. **Düpner, E.,** Geschichte der Württembergischen Kommunalsteuerreform 1903. Diss. Giessen 1907. 109 S. 8°.
1709. **Duncker, M.,** Die neueren Zechenstillegungen an der Ruhr. (Teildruck.) Diss. Münster 1907. 2,43 S. 8°.
1710. **Ehrenberg, H.,** Die Eisenhüttentechnik und der deutsche Hüttenarbeiter bis 1850. Diss. München 1906. 84 S. 8°.
1711. **Eliasberg, A.,** Beiträge zur Kenntnis der Allmendverfassung. Diss. Heidelberg 1907. 39 S. 8°.
1712. **Fischer W. K.,** Eine Studie über die Entwicklung der Elbschiffahrt in den letzten 100 Jahren mit besonderer Berücksichtigung der Frage der Erhebung von Schiffahrtsabgaben. (I.) Diss. Halle 1907. 59 S. 8°.
1713. **Goldschmidt, A.,** Gewerkvereine und Kartelle. Ein Vergleich auf historischer Grundlage. Diss. München 1907. 103 S. 8°.
1714. **Grabski, P.,** Geschichtliche Entwicklung der Handelskammern in Preussen bis zur Königl. Verordnung vom 11. Februar 1848. (Bearbeitet auf Grund der Geheimakten des Königlichen Ministeriums für Handel und Gewerbe.) Teil 1 und 2. Diss. Berlin 1907. 39 S. 8°.
1715. **Grotowski, Z.,** Geschichte der Armenpflege in Warschau. Diss. Freiburg (Schweiz) 1907. 125 S. 8°.
1716. **Güntzberg, B.,** Die Gesellschafts- und Staatslehre der Physiokraten. Diss. Heidelberg 1907. 144 S. 8°.
1717. **Heidemann, P.,** Zur Entwicklung des deutschen Sparkassenwesens unter besonderer Berücksichtigung der Postsparkassenfrage. Diss. Heidelberg 1907. 116 S. u. 8 Tab. 8°.
1718. **Helft, E.,** Beiträge zur Frage der technischen Ausgestaltung der deutschen Einkommenbesteuerung. Diss. Berlin 1907. 50 S. 8°.
1719. **Hellmann, O.,** Die staatsrechtliche Stellung des Reichslandes Elsass-Lothringen nach seiner geschichtlichen Entwicklung und dem geltenden Recht. Diss. Erlangen 1907. 89 S. 8°.
1720. **Hennicke, A.,** Die Entwicklung der spanischen Währung von 1868—1898. Diss. München 1907. 62 S. 8°.
1721. **Hoffmann, F.,** Die Geldwerttheorien der Anhänger und der Gegner des Currencyprinzips. Diss. Kiel 1907. 50 S. 8°.
1722. **Jacob, Fr. E.,** Ueber die volkswirtschaftliche Bedeutung der Wasserkräfte. Diss. Heidelberg 1907. 125 S. m. 1 Anlage. 8°.
1723. **Jacobs, G.,** Die deutschen Textilzölle im 19. Jahrhundert. Diss. Erlangen 1907. 122 S. m. 4 Tab. 8°.
1724. **Karwehl, H.,** Die Entwicklung und Reform des deutschen Knappschaftswesens. mit besonderer Berücksichtigung der preussischen Knappschaftsnovelle vom 19. Juni 1906. Diss. Jena 1907. 40 S. 8°.
1725. **Knapmann, K.,** Das Eisen- und Stahldrahtgewerbe in Altena bis zur Einführung der Gewerbefreiheit. Ein Beitrag zur Vorgeschichte der Kartelle. Diss. Münster 1907. 58 S. 8°.
1726. **Kompert, P.,** Kritische Betrachtungen über die Bodenreform. Diss. Jena 1907. 63 S. 8°.
1727. **Kossew, P.,** Die Staatsschulden Bulgariens. Diss. Erlangen 1907. 74 S. m. 11 Tab. 8°.
1728. **Kühn, H.,** Der Ausfuhrzwischenhandel im Uebersee-Verkehr. Die Grundzüge seiner Technik und Organisation und seine wirtschaftliche Bedeutung. Diss. Leipzig 1907. 132 S. 8°.
1729. **Landau-Gumplowicz, H.,** Die Entwicklung des Warenhandels in Oesterreich. Ein Beitrag zur Wirtschaftspolitik des Absolutismus. Diss. Zürich 1906. 82 S. 8°.

Digitized by Google

1730. **Leontief, W.,** Die Baumwollindustrie in St. Petersburg und ihre Arbeiter. Diss. München 1906. 114 S. 8°.
1731. **Lerch, R.,** Der Besitzwechsel bei den grossen Gütern in Schleswig-Holstein. Diss. Berlin 1907. 40 S. 8°.
1732. **Lion, L.,** Die Lotteriestaatsverträge des Königreichs Preussen mit 18 deutschen Bundesstaaten. Diss. Heidelberg 1907. 82 S. 8°.
1733. **Marlan, J.,** Ein Beitrag zur Untersuchung der Grundrentennatur. Darstellung und Kritik der Rodbertusschen Theorie der Grundrente. Diss. Berlin 1907. 95 S. 8°.
1734. **Meller, O.,** Untersuchung der Bevölkerung des Landkreises Frankfurt a. M. und des Kreises Usingen nach ihrer Gebürtigkeit auf Grund der Volkszählung 1900. Ein Beitrag zur Beurteilung der Zuwanderungsverhältnisse in industriellen und landwirtschaftlichen Distrikten. Diss. Giessen 1907. 76 S. 8°.
1735. **Mertens, W.,** Zur Bewegung der technischen Privatbeamten. Diss. Heidelberg 1907. 65 S. 8°.
1736. **Michelsohn, J.,** Die bayrische Grossindustrie und ihre Entwicklung seit dem Eintritt Bayerns in das Deutsche Reich. Diss. Erlangen 1907. 164 S. 8°.
1737. **Nakai, C.,** Die englischen Marineausgaben und deren Deckung seit 1887—88. Diss. München 1906. 126 S. 8°.
1738. **Neytscho, J.,** Das Geldwesen Bulgariens. Diss. Erlangen 1907. 126 S. 8°.
1739. **Niemeyer, Th.,** Internationales Recht und nationales Interesse. Gel. Kiel 1907 18 S. 8°.
1740. **Oestreicher, H.,** Utopien des Agrarkredites. Diss. Freiburg 1907. 129 S. 8°.
1741. **Rauchhaupt, F. W. v.,** Das Depot- und Depositen-Geschäft unter besonderer Berücksichtigung des zivilen Schutzes der Gläubiger. Diss. Heidelberg 1907. 87 S. 8°.
1742. **Rizzi, H.,** Studien über das bayrische Gebührenwesen. Diss. München 1906. 150 S. 8°.
1743. **Rosenhaupt, K.,** Die Nürnberg-Fürther Metallspielwarenindustrie in geschichtlicher und sozialpolitischer Beleuchtung. Diss. München 1907. 219 S. 8°.
1744. **Rossteuscher, Ph.,** Die Polizei der deutschen Konsuln. Diss. Würzburg 1907. 122 S. 8°.
1745. **Rumpelt, K.,** Die Stellvertretung des Reichskanzlers. Diss. Breslau 1907. 58 S. 8°.
1746. **Saltzeff, H.,** William Godwin und die Anfänge des Anarchismus im XVIII. Jahrhundert. Ein Beitrag zur Geschichte des politischer Individualismus. Diss. Heidelberg 1907. 77 S. 8°.
1747. **Schlotter, P.,** Die ländliche Arbeiterfrage in der Provinz Westfalen. Diss Münster 1907. 48 S. 8°.
1748. **Schmid, R.,** Rechtliche Stellung, Zusammensetzung, Bestellung und Funktion der Ausschüsse des bayrischen Landtages. Diss. Würzburg 1907. 88 S. 8°.
1749. **Schultze, H.,** Die Entwicklung der chemischen Industrie in Deutschland seit dem Jahre 1875. Eine volkswirtschaftliche Studie mit besonderer Berücksichtigung der Unternehmerverbände und der Rentabilität der Aktiengesellschaften. Diss. Halle 1907. 59 S. 8°.
1750. **Schweninger, F.,** Studien zur Haushaltungsstatistik. Nach den Ergebnissen der Volkszählungen der Jahrhundertwende. Diss. München 1907. 112 S. 8°.
1751. **Seibt, A.,** Das Einigungs- und Schiedsverfahren bei Kollektivstreitigkeiten in Frankreich. Diss. München 1907. 85 S. 8°.
1752. **Senff, E.,** Die Kommandogewalt der Landesherren im deutschen Heere. Diss. Würzburg 1907. 45 S. 8°.
1753. **Sjaroff, G.,** Die Rosenkultur und Rosenölindustrie in Bulgarien. Diss. Leipzig 1907. 143 S. 8°.
1754. **Siegert, R.,** Die Wohnungsfürsorge im Grossherzogtum Hessen. Diss. Giessen 1907. 151 S. 8°.
1755. **Stollwerck, W.,** Der Kakao und die Schokoladenindustrie. Eine wirtschaftsstatistische Untersuchung. Diss. Halle 1907. 55 S. 8°.
1756. **Stracke, A.,** Die Bevölkerungsverhältnisse des Fürstentums Waldeck auf agrargeschichtlicher Grundlage. Einleitung. Erster Teil. Diss. Berlin 1907. 60 S. 8°.
1757. **Strasburger, E.,** Zur Entwicklung der Arbeiterfrage im Königreich Polen. Diss. München 1907. 132 S. 8°.
1758. **Tobias, G.,** Die Entwicklung der Aktienbanken in Leipzig. Diss. Heidelberg 1907. 133 S. 8°.

Digitized by Google

1759. **Trzcinski, J. v.**, Russisch-polnische und Galizische Wanderarbeiter im Grossherzogtum Posen. Diss. München 1906. 145 S. 8°.
1760. **Vonficht, G.**, Das Aufsichtsrecht der Reichsgewalt über die Einzelstaaten. Diss. Erlangen 1907. 75 S. 8°.
1761. **Wagner, C.**, Konserven und Konservenindustrie in Deutschland. Diss. Jena 1907. 40 S. 8°.
1762. **Wallich, H.**, Die durch § 11 des deutschen Reichsstrafgesetzbuches den Parlamentariern gewährleistete Immunität in staatsrechtlicher Beziehung. Diss. Leipzig 1907. 53 S. 8°.
1763. **Weigert, M.**, Die socialpolitischen Einrichtungen im Berliner Braugewerbe; ihre Entwicklungsgeschichte und Wirksamkeit. Diss. Berlin 1907. 41 S. 8°.
1764. **Zöllner, A.**, Entwicklung der deutschen Eisenindustrie und ihrer Kartelle bis zur Gründung des Stahlwerksverbands. Diss. Würzburg 1907. 66 S. 8°.

Medizin.

1765. **Ahrens, H.**, Ueber luetische Nekrose am Alveolarfortsatz der Kiefer. Diss. München 1906. 43 S. m. 4 Taf. 8°.
1766. **Akerhielm z. Margretelund, Frh. G. v.**, Zur Therapie des Anasarka. Combination von Digitalis mit schwedischer manueller Behandlung. Diss. Zürich 1907. 47 S. 8°.
1767. **Albracht, K.**, Ein Fall von Rankenneurom am oberen Augenlid. Diss. Leipzig 1906. 30 S. 8°.
1768. **Anacker, O.**, Ueber Sajodin. Diss. Würzburg 1907. 18 S. 8°.
1769. **Arnold, P.**, Ueber die Beziehungen chronischer Blutdruckerhöhung zur Blutkörperchenzahl und zum Haemoglobingehalt. Diss. Würzburg 1907. 18 S. 8°.
1770. **Arnswalder, A.**, Resultate der offenen Silberdrahtnaht bei frischen, subcutanen Querfrakturen der Patella. Diss. Leipzig 1907. 37 S. 8°.
1771. **Aschenheim, E.**, Ein Fall von multiplem Aortenaneurysma auf luetischer und atheromatöser Grundlage. Diss. München 1906. 39 S. 8°.
1772. **Ascher, L.**, Ueber intra- und extraperitoneale Operationen der fistula stercoralis und des anus praeternaturalis. Diss. Königsberg 1907. 37 S. 8°.
1773. **Aurnhammer, A.**, Milchversorgung der Stadt München. Diss. München 1907. 62 S. 8°.
1774. **Bach, S.**, Primäre Sarkomatose des Magens. Diss. München 1906. 34 S. 8°.
1775. **Ballien, M.**, Klinische Beiträge zur Kenntnis der Vibrationsempfindung. Diss. Greifswald 1906. 30 S. 8°.
1776. **Bas, R.**, Ueber Stieldrehung der Myome und des Uterus. Diss. Basel 1907. 24 S. 8°.
1777. **Bauer, G. F. A.**, Ueber den Aetherextrakt aus tierischem Serum. Diss. Giessen 1906. 19 S. 8°.
1778. **Behrens, K.**, Vergleichende Untersuchungen über das Isophysostigminum sulfuricum (Merck) und das Physostigminum sulfuricum. Diss. Giessen 1906. 55 S. 8°.
1779. **Beitinger, A.**, Zur Statistik der Brustdrüsengeschwülste. Zusammenstellung der an der Klinik des Herrn Geh.-Rat Prof. Dr. v. Angerer zu München vom Mai 1899 bis Dezbr. 1903 inkl. beobachten 131 Brustdrüsengeschwülste. Diss. München 1906. 23 S. 8°.
1780. **Bendig, P.**, Ueber die Wirkung der Saugstauung nach Bier. Diss. Königsberg 1907. 22 S. 8°.
1781. **Beneke, R.**, Die Entstehung der kongenitalen Atresie der grossen Gallengänge nebst Bemerkungen über den Begriff der Abschnürung. Un.-Progr. Marburg 1907. 70 S. 8°.
1782. **Benkenstadt, N.**, Ueber Spina bifida occulta. Diss. Basel 1907. 32 S. 8°.
1783. **Berchtold, J.**, Ueber die Prognose der malignen Tumoren des Auges. Diss. Zürich 1907. 76 S. 8°.
1784. **Berditschewsky, H.**, Ueber die Verbreitung des Krebses im Kanton Zürich in den letzten fünf Jahren. Diss. Zürich 1907. 52 S. 8°.
1785. **Beruti, J. A.**, Der tiefe Querstand mit bes. Berücksichtigung seiner Aetiologie. Diss. Freiburg 1907. 94 S. 8°.
1786. **Biller, S.**, Zur Casuistik perforierender Verletzungen der Sklera und Cornea. Diss. München 1907. 27 S. 8°.

Digitized by Google

1787. **Bircher, E.**, Die chronische Bauchfelltuberkulose. Ihre Behandlung mit Röntgen-Strahlen. Diss. Basel 1907. 188 S. 8°.
1788. **Birklein, H.**, Ueber lipoblastische Sarkome. Diss. Würzburg 1907. 21 S. 8°.
1789. **Bittorf, A.**, Die Pathologie der Nebennieren und der Morbus Addisonii. Klinische u. anatomische Untersuchungen. Hab. Breslau 1907. 166 S. 8°.
1790. **Blank, G.**, Ein Fall von akuter Phosphorvergiftung. Diss. München 1906. 37 S. 8°.
1791. **Blum, R.**, Die Bedeutung der Roentgenstrahlen für die Erkenntnis der anatomischen, physiologischen u. pathologischen Verhältnisse des menschlichen Körpers. Diss. Freiburg 1907 (1903). 44 S. 8°.
1792. **Bohlmann, W.**, Ueber Lumbalanaesthesie bei Geburten und gynaekologischen Operationen. Diss. Greifswald 1907. 29 S. 8°.
1793. **Boehm, G.**, Die Bedeutung der durch Hetol (zimtsaures Natron) hervorgerufenen Hyperleukozytose bei der intravenösen und subkutanen Milzbrand-Infektion des Kaninchens. Diss. München 1907. 24 S. 8°.
1794. **Boehm, M.**, Ueber physiologische Methoden zur Prüfung der Zusammensetzung gemischter Lichter. Diss. Freiburg 1907. 17 S. 8°.
1795. **Böhme, M.**, Zwei Fälle von abnormer Ausmündung bez. Endigung der Ureteren, mit besond. Berücksichtigung der Symptome, Diagnose und Therapie bei Mündungsanomalien. Diss. Leipzig 1907. 89 S. 8°.
1796. **Bolkowska, G.**, Ueber die Erzeugung von spezifischen Stoffen im Blut von Versuchstieren mittels Verfütterung von Bakterien u. deren Extrakten. Diss. Bern 1907. 50 S. 8°.
1797. **Bommes, A.**, Ueber Plastik mit gestielten Lappen von entfernten Körperteilen, Rhino-, Melo-, Cheiloplastik, Plastik an den Extremitäten u. Gelenken, Penis- u. Skrotalplastik. Diss. Freiburg 1907. 49 S. 8°.
1798. **Bonhoff, K.**, Bericht über die Wirksamkeit der Universitäts-Augenklinik zu Giessen vom 1. April 1903 bis zum 31. März 1904. Diss. Giessen 1906. 36 S. 8°.
1799. **Borowska-Libkind, W.**, Ueber die in d. Jahren 1874—1893 im Züricher-Kinder-Spital beobachteten acuten Pneumonien bei Kindern. Diss. Zürich 1906. 59 S. 8°.
1800. **Bortz, L.**, Spätresultate der Wendungen. Diss. Königsberg 1907. 42 S. 8°.
1801. **Bourmoff, Th.**, Die Blut-Beschaffenheit bei Lungentuberkulose. Diss. Berlin 1907. 27 S. 8°.
1802. **Brandes, M.**, Ueber Gliome des Gehirns jugendlicher Personen. Diss. München 1906. 58 S. 8°.
1803. **Braun, A.**, Ist die Taube als Testobjekt für die Prüfung eines Geflügelcholera-immunserums tauglich? Diss. Bern 1906. 60 S. 8°.
1804. **Brenneisen, C.**, Pharmakologische Beobachtungen über Orcin und Cresorcin. Diss. Giessen 1906. 58 S. 8°.
1805. **Brock, W.**, Untersuchungen über die Funktion des Bogengangapparates bei Normalen u. Taubstummen. Diss. Erlangen 1907. 84 S. 8°.
1806. **Brunner, H.**, Ueber Glykogen in der gesunden u. kranken Haut. Diss. Bern 1907. 19 S. 8°.
1807. **Brysch, J. W.**, Untersuchungen über das Vorkommen der Kynurensäure im Katzenharn. Diss. Bern 1907. 18 S. 8°.
1808. **Bulling, F.**, Lebercirrhose im Zusammenhang mit Bauchfelltuberkulose. Diss. München 1906. 35 S. 8°.
1809. **Cairc, C.**, La déclaration obligatoire de la tuberculose. Diss. Paris 1907. 60 S. 8°.
1810. **Casper, C.**, Beitrag zur Kenntnis der multiplen Primärtumoren. Diss. Greifswald 1906. 36 S. 8°.
1811. **Censi, U.**, Ueber Hirnabscess. Nach Beobachtungen auf der Zürcher medizinischen Klinik in den Jahren 1884—1904. Diss. Zürich 1906. 36 S. 8°.
1812. **Chalewsky, F.**, Ueber 2 Fälle von spontaner Uterusruptur. Diss. Zürich 1907. 19 S. m. 2 Taf. 8°.
1813. **Cherno, F.**, Ueber die unter dem Namen Blepharitis ciliaris bekannten Erkrankungen des Lidrandes. Diss. Bern 1907. 23 S. 8°.
1814. **Chramoj, S.**, Ueber einen sporadischen Fall von Scorbut. Diss. München 1906. 28 S. 8°.
1815. **Claussen, L.**, Ueber Kolibakterien-Septikämie bei Hühnern als Transportkrankheit. Diss. Bern 1907. 30 S. m. 1 Taf. 8°.

Digitized by Google

1816. **Cobliner, S.**, Haben die mikroskopischen Vorgänge bei der Abstossung der Nabelschnur eine Bedeutung für die Feststellung, ob das Kind extrauterin gelebt hat oder nicht? Diss. München 1907. 30 S. 8°.
1817. **Cohn, F.**, Beitrag zur Kasuistik der spontanen Oesophagusruptur. Diss. Breslau 1907. 19 S. m. 1 Abb. 8°.
1819. **de Boer, C.**, Zur Behandlung der habituellen Schulterluxation. Diss. Göttingen 1907. 31 S. 8°.
1820. **Deck, H.**, Ein Fall von gemischtem Sarkom der Scheide im Kindesalter. Diss. Zürich 1907. 27 S. m. 1 Taf. 8°.
1821. **Decker, G.**, Ueber einen Fall von Hydramnion bei eineiigen Zwillingen. Diss. Berlin 1907. 29 S. 8°.
1822. **Deitmar, J.**, Die Symptomatologie der Halsrippen des Menschen. Diss. Erlangen 1907. 57 S. 8°.
1823. **Dessauer, A.**, Ueber Sinusthrombose bei Scharlach und Masern. Diss. München 1906. 41 S. 8°.
1824. **Dessler, B.**, Zur Aetiologie der Todesfälle und der schweren Zufälle bei der Lumbalanästhesie. Diss. Freiburg 1907. 69 S. 8°.
1825. **Devaux, C.**, Beiträge zur Glykogenfrage. Diss. Freiburg 1907. 17 S. 8°.
1826. **D'heil, R.**, Beitrag zur Frage des Bakteriengehalts der Milch und des Euters. Diss. Giessen 1906. 49 S. 8°.
1827. **Dittler, R.**, Ueber die Zapfenkontraktion an der isolierten Froschnetzhaut. Diss. Leipzig 1906. 34 S. m. 1 Taf. 8°.
1828. **Dobbertin, F.**, Ueber das Verhalten der weissen Blutkörperchen beim Hunde unter besonderer Berücksichtigung der Bandwurm- und Trichinenkrankheit. Diss. Leipzig 1907. 70 S. 8°.
1829. **Doederlein, F.**, Ein primäres Adenokarzinom des Nabels. Diss. Erlangen 1907. 38 S. 8°.
1830. **Donle, O.**, Zwei Fälle von Hernia funiculi umbilicalis. Diss. München 1906. 20 S. 8°.
1831. **Dulk, F.**, Zur vitalen Blutfärbung mit Methylenblau. Diss. München 1906. 29 S. 8°.
1832. **Dünzelmann, E.**, Ueber pigmentierte persistierende Pupillarmembran mit Pigmentpünktchen auf der vorderen Linsenkapsel. Diss. Leipzig 1906. 26 S. 8°.
1833. **Dunzelt, H.**, Beiträge zur Pathologie und Therapie des Lichen ruber planus mit besonderer Berücksichtigung der Arsenbehandlung. Diss. Jena 1907. 28 S. 8°.
1834. **Durm, L.**, Beitrag zur Kasuistik der Kiefercysten. Diss. München 1907. 25 S. 8°.
1835. **Durski, St. P. v.**, Die pathologischen Veränderungen des Eies und Eileiters bei den Vögeln. Diss. Bern 1907. 35 S. m. 3 Taf. 8°.
1836. **Eisenreich, O.**, Ein Fall von multiplem Fibroadenoma intracanaliculare der Mamma und Vulva. Diss. München 1906. 22 S. 8°.
1837. **Engau, R.**, Klinisch-statistische Mitteilungen über die in der Giessener Augenklinik beobachteten Fälle von Strabismus divergens. Diss. Giessen 1906. 30 S. 8°.
1838. **Engel, Ch.**, Ueber das Aneurysma der Nierenarterie. Diss. Giessen 1906. 33 S. 8°.
1839. **Erdheim, J.**, Ueber Epithelkörperbefunde bei Osteomalacie. Akad. Wien 1907. 60 S. m. 2 Fig. u. 3 Taf. Gr. 8°.
1840. **Fater, S.**, Hydrodiaskop und Keratokonus. Diss. Bern 1906. 19 S. m. 3 Fig. 8°.
1841. **Feenders, H.**, Die Resorptionskuren bei Pleuritis exsudativa. Diss. Göttingen 1907. 26 S. 8°.
1842. **Fellbaum, F.**, Beitrag zur Frage der kompensatorischen Hypertrophie der Nebennieren. Diss. Würzburg 1907. 38 S. 8°.
1843. **Fischmann, W.**, Neurale progressive Muskelatrophie. Diss. Greifswald 1907. 30 S. 8°.
1844. **Frei, W.**, Zur Theorie der Hämolyse unter Berücksichtigung der vet.-medizinisch wichtigen Verhältnisse und der vergleichenden Pathologie. Diss. Zürich 1907. 73 S. 8°.
1845. **Fricker, E.**, Beiträge zur Kenntnis der therapeutischen Resultate speziell der Serumtherapie bei Tetanus. Diss. Basel 1907. 57 S. 8°.
1846. **Friedmann, R.**, Die beckenerweiternden Operationen an der Freiburger Klinik. Diss. Freiburg 1907. 60 S. 8°.
1847. **Fromm, F.**, Ein Beitrag zur Pathologie und Diagnostik der Gehirncysticerken. Diss. Leipzig 1907. 27 S. 8°.

Digitized by Google

1848. **Fuhrimann, H.**, Ueber die Senkung der breiten Beckenbänder beim Rinde. Diss. Bern 1906. 17 S. 8°.
1849. **Fumoux, L'** eau de mer en thérapentique et plus spézialement dans la tuberculose pulmonaire. Diss. Paris 1907. 124 S. 8°.
1850. **Galitzky, G.**, Ueber die Anwendung des Diphtherieheilserums bei Scharlach und dessen Complication mit wahrer Diphterie und zu prophylaktischem Zweck. Diss. Zürich 1907. 30 S. 8°.
1851. **Ganss, A.**, Ein Fall von nervöser schmerzhafter Magenleere, Gastralgokenose. Diss. Würzburg 1906. 32 S. 8°.
1852. **Gehring, F.**, Beiträge zur Komplikation von Myom und Schwangerschaft. Diss. Freiburg 1907. 54 S. 8°.
1853. **Georg, H.**, Ein Fall von Persistenz der linken Vena cardinalis inferior mit rechtseitiger Kuchenniere und seine Beziehung zur Entwicklungsgeschichte. Diss. München 1906. 23 S. m. 1 Taf. 8°.
1854. **Germann, G.**, Ueber vorzeitige Lösung der normal sitzenden Placenta. Diss. Jena 1907. 31 S. 8°.
1855. **Gerschmann, J.**, Aspiration von Mageninhalt bei Operationen wegen Ileus. Diss. Freiburg 1907. 43 S. 8°.
1856. **Giesen, P.**, Beitrag zur Casuistik der Haemangioendotheliome. Diss. München 1906. 23 S. 8°.
1857. **Gigon, A.**, Stoffwechselversuch an einem Falle von Pankreasdiabetes. Diss. Basel 1907. 30 S. 8°.
1858. **Gleuwitz, F.**, Ein Fall von letaler Peritonitis im Anschluss an Cystitis hervorgerufen durch ein Papilloma vesicae. Diss. München 1906. 25 S. 8°.
1859. **Goebel, J. B. J. R.**, Zur Aetiologie und Casuistik der Tabes infantilis. Diss. Leipzig 1907. 29 S. 8°.
1860. **Goesseln, C. v.**, 50 Fälle von Diabetes mellitus, die an der Münchener I. med. Klinik (Obermedizinalrat Prof. Dr. Ritter v. Bauer) von Januar 1890 bis Februar 1906 zur Behandlung kamen. Diss. München 1906. 18 S. 8°.
1861. **Gradenwitz, B.**, Ueber die chirurgische Behandlung des Ulcus ventriculi mit besonderer Berücksichtigung eines Falles der Freiburger chirurgischen Klinik. Diss. Freiburg 1907. 29 S. 8°.
1862. **Graff, M.**, Ueber die Beziehungen des Hydrocephalus zu Geschwülsten des Gehirns. Diss. Würzburg 1906. 24 S. 8°.
1863. **Gretschmann, O.**, Beiträge zur Aetiologie und Pathogenese der Appendicitis. Diss. Basel 1907. 36 S. 8°.
1864. **Grober, D.**, Beitrag zur Frage des Einflusses der Alkalisalze auf den Lösungszustand von Eiweiss. Diss. Zürich 1907. 16 S. 8°.
1865. **Grosheintz, P.**, Die Hypernephrome der Niere nebst Beiträgen zur Kasuistik. Diss. Basel 1907. 49 S. m. 4 Taf. 8°.
1866. **Gruber, F.**, Beitrag zuz Kasuistik der sexuellen Perversionen. Diss. Freiburg 1907. 33 S. 8°.
1867. **Grünbaum, E.**, Chlorretention bei künstlich erzeugtem Fieber. Diss. Erlangen 1907. 32 S. m. Tab. 8°.
1868. **Grünspun, A.**, Ueber den Einfluss neutraler Alkalisalze auf die Erregbarkeit und Färbbarkeit der peripheren Nervenfasern. Diss. Zürich 1907. 15 S. 8°.
1869. **Gumz, M.**, Klinischer Beitrag zur Kenntnis des Mesenterial-Echinococcus. Diss. Greifswald 1906. 44 S. 8°.
1870. **Günter, E.**, Der Chloroformgehalt von Blut, Leber und Niere während der Narkose. Diss. Giessen 1906. 33 S. m. 2 Abb. 8°.
1871. **Gurowitsch, S. H.**, Ueber die Aktinomykose des Coecums. Diss. Basel 1907. 31 S. 8°.
1872. **Halle, R.**, Zur Casuistik von Chondrombildungen an den knöchernen Gelenkenden. Ein Fall von Osteochondrom der Tibia. Diss. Kiel 1907. 14 S. 8°.
1873. **Halperin, J.**, Ein Tumor Claviculae von Schilddrüsen-Bau, entstanden aus einem embryonal-versprengten Keime. Ein Beitrag zur Lehre von der Entstehung der Geschwülste. Diss. Zürich 1907. 27 S. 8°.
1874. **Haertl, P.**, Bakteriologische Untersuchungen über Staub aus Eisenbahnwagen, insbesondere: Die biologischen Eigenschaften der in ihm nachgewiesenen Microorganismen. Diss. Bern 1907. 47 S. 8°.

Digitized by Google

1875. **Hasse, K.**, Kurzer Ueberblick über die Geschichte und Aetiologie des Keuchhustens mit einigen Beiträgen. Diss. München 1906. 30 S. 8°.
1876. **Hauser, G.**, Ueber das Prinzip der Zweckmässigkeit bei pathologischen Vorgängen, insbesondere bei der Entzündung. Mit Anh. betr. die Verhältnisse u. die wissenschaftl. Betätigg. der einzelnen Universitätsinstitute auf Grund der Sonderberichte der Direktionen. Gel. Erlangen 1907. 48 S. Lex. 8°.
1877. **Heck, H.**, Untersuchungen über das Vorkommen und die Lebensdauer von Typhus-Bakterien in den Organen gegen Typhus aktiv immunisierter und nichtimmunisierter Tiere. Diss. Bern 1907. 36 S. 8°.
1878. **Heinrichs, J.**, Ueber konstitutionelle (orthotische) Albuminurie. Diss. Halle 1907. 38 S. 8°.
1879. **Hennig, A.**, Ein Fall von Geburtshindernis infolge von beiderseitiger kongenitaler Cystenniere. Diss. Halle 1907. 41 S. 8°.
1880. **Hennig, G.**, Beiträge zur Kenntniss der Kieferperiostitis dentalen Ursprungs. Diss. Leipzig 1907. 31 S. 8°.
1881. **Hertel, W.**, Ueber Melanosarkom der weiblichen Genitalien. Diss. München 1906. 54 S. 8°.
1882. **Herwig, P.**, Ein Fall von Morbus Addisonii. Diss. München 1906. 67 S. 8°.
1883. **Hesse, G.**, Die Epulis. Hab. Jena 1907. 48 S. m. 19 Abb. 8°.
1884. **Hessler, E.**, Ueber Carcinoma corporis uteri. Diss. Würzburg 1907. 39 S. 8°.
1885. **Heye, R. G. H.**, Klinische Untersuchungen über die von P. Zweifel angegebene vaginale Austupfung zur Verhütung der Fieberanfälle im Wochenbett an der Hand von 800 Geburten an der Freiburger Universitäts-Frauenklinik. Diss. Freiburg 1907. 28 S. 8°.
1886. **Hinrichs, W.**, Behinderung der Atmung und der Nahrungsaufnahme durch eine zu grosse Thymus bei einem 10 Wochen alten Kinde; Operation Heilung. Diss. Leipzig 1907. 41 S. 8°.
1887. **Hirsch, E.**, Ueber Ovarialsarkome. Diss. Leipzig 1907. 23 S. 8°.
1888. **Hirschfeld, L.**, Untersuchungen über die Hämagglutination und ihre physikalischen Grundlagen. Diss. Berlin 1907. 52 S. 8°.
1889. **Hoff, J.**, Beitrag zur Histologie der Schwangerschaft im rudimentären Nebenhorn. Diss. Bern 1906. 25 S. m. 2 Fig. 8°.
1890. **Hoffmeyer, C. W.**, Untersuchungen über normales und abnormales Fischblut. Diss. Bern 1907. 30 S. 8°.
1891. **Höfling, R.**, Der Aetherextrakt des tierischen Blutes. Diss. Giessen 1906. 22 S. 8°.
1892. **Hofstein, H.**, Ueber Scoliosis ischiadica. Diss. Freiburg 1907. 28 S. 8°.
1893. **Holland-Letz, R.**, Statistisches aus der Augenklinik zu Jena. Diss. Jena 1907. 26 S. 8°.
1894. **Holste, C.**, Ueber den Residualharn im Wochenbett. Diss. München 1906. 22 S. 8°.
1895. **Homeyer, R. v.**, Ueber die Häufigkeit der Nierenentzündungen in der deutschen Armee (1884—1904). Diss. Leipzig 1907. 35 S. 8°.
1896. **Hosch, P. H.**, Das primäre Magensarkom mit cystischen Lebermetastasen. Klinisch-pathologisch-anatomischer Beitrag. Diss. Basel 1907. 38 S. m. 3 Fig. 8°.
1897. **Hugentobler, J.**, Die Veränderungen des Hufknorpelfesselbeinbandes und der Zehenbinde, sowie ihre Beziehungen zur Schalenbildung und Verknöcherung der Hufknorpel. Diss. Zürich 1907. 62 S. m. 9 Taf. u. 3 Tab. 8°.
1898. **Jacobi, F.**, Ueber intermittierende cystenartige Dilatation des vesicalen Ureterenendes. Diss. Leipzig 1907. 23 S. 8°.
1899. **Jacobsohn, Sch.**, Ueber Little'sche Krankheit an Hand einer Erkrankungsgruppe bei drei Geschwistern. Diss. Basel 1907. 28 S. 8°.
1900. **Jampolski, F.**, Ueber das Vorkommen von Ernst'schen Keratingranula in normalen und erkrankten Schleimhäuten mit besonderer Berücksichtigung der Gonorrhoe. Diss. Bern 1907. 15 S. 8°.
1901. **Ickert, F.**, Zur Casuistik des Hydrocephalus congenitus. Diss. Leipzig 1907. 58 S. m. 1 Taf. 8°.
1902. **Jimori, M.**, Ueber Sublimat-Intoxikation mit besonderer Berücksichtigung der Nieren- und Darmbefunde. Diss. München 1906. 34 S. 8°.
1903. **Immelmann, R.**, Die Hornsäule des Pferdes. Diss. Leipzig 1907. 35 S. m. 4 Taf. 8°.
1904. **John, K.**, Nebennierenpräparate mit besonderer Berücksichtigung des Suprarenins und Adrenalins und deren Verwendung in der Tierheilkunde. Diss. Giessen 1906. 81 S. 8°.

Digitized by Google

1905. **Israilitin, Ch.**, Ueber die Häufigkeit der Darmparasiten in Zürich in den letzten Jahrzehnten. Diss. Zürich 1907. 29 S. m. 15 Tab. 8°.
1906. **Jucker, A.**, Beiträge zur Kenntnis des akuten und chronischen Pemphigus. Diss. Zürich 1907. 90 S. 8°.
1907. **Judt, J.**, Ueber die Säuglingsernährung in München. Diss. München 1907. 38 S. m. 5 Taf. 8°.
1908. **Jung, E.**, Ueber das Verhalten der Follikel bei der chronischen Appendicitis. Diss. Zürich 1907. 34 S. m. 3 Fig. 8°.
1909. **Kadowaki, Sh.**, Casuistischer Beitrag zur Lehre von der traumatischen Entstehung der Schädel-Endotheliome. Diss. München 1907. 18 S. m. 2 Fig. 8°.
1910. **Kahn, C.**, Zur Casuistik der Pfortaderthrombose. Diss. Giessen 1906. 35 S. 8°.
1911. **Kalischer, L.**, Zur Kasuistik der soliden Embryome des Eierstocks. Diss. Breslau 1907. 29 S. m. 2 Fig. 8°.
1912. **Kallenbach, H.**, Der Fettgehalt des Blutserums. Diss. Giessen 1906. 36 S. 8°.
1913. **Kantorowicz, W.**, Ueber die Senkung der Gebärmutter während der Schwangerschaft. Diss. Freiburg 1906. 19 S. 8°.
1914. **Karaki, Y.**, Perforationen u. Kranioklasien aus der Münchner kgl. Universitäts-Frauenklinik 1900—1905 incl. Diss. München 1906. 83 S. 8°.
1915. **Karas, H.**, Ein Fall von multilokulärer Zyste des Netzes. Diss. Zürich 1907. 30 S. m. 3 Fig. 8°.
1916. **Kartuschanskaja, I.**,Ein Fall von doppelseitigem Teratom des Ovariums bei einem Kinde. Diss. Zürich 1906. 40 S. 8°.
1917. **Kasparek, G.**, Beitrag zur Casuistik der Pfählungsverletzungen. Diss. Leipzig 1906. 22 S. 8°.
1918. **Katel-Bloch, R.**, Die Beziehungen des Hornhautastigmatismus zur Myopie an Hand des Materiales der Berner Universitäts-Augenklinik. Diss. Bern 1906. 29 S. 8°.
1919. **Katzenellenbogen, E. W.**, Die zentrale und periphere Sehschärfe des hell- und dunkeladaptierten Auges. Diss. Leipzig 1907. 24 S. m. 6 Fig. 8°.
1920. **Katzenellenbogen, M.**, Der Einfluss der Diffusibilität u. der Lipoidlöslichkeit auf die Geschwindigkeit der Darmresorption. Diss. Zürich 1906. 15 S. 8°.
1921. **Kaufmann, E.**, Die klinische Bedeutung der Sturzgeburt. Diss. Freiburg 1907. 25 S. 8°.
1922. **Kaul, R.**, Ueber einen Fall von sekundärem Ovarialcarcinom. Diss. München 1906. 41 S. 8°.
1923. **Kayser, F.**, Ueber Resorption des Jodoformöls. Diss. Giessen 1906. 24 S. 8°.
1924. **Keklscheff, N.**, Ueber Endresultate der Brustkrebsoperationen. Diss. Bern 1906. 48 S. 8°.
1925. **Keller, A.**, Ueber ringförmige Trübungen an der vorderen Linsenfläche nach Contusionsverletzungen des Auges. Diss. Giessen 1906. 20 S. 8°.
1926. **Ketz, A.**, Drei Fälle von Geisteskrankheiten mit einzelnen Zeichen der Basedow'schen Krankheit behandelt mit Antithyreoidin-Moebius. Diss. München 1906. 32 S. 8°.
1927. **Kiermayer, H.**, Zwei Fälle von traumatischer Spätmeningitis. Diss. München 1906. 55 S. 8°.
1928. **Kirchhoff, E.**, Ein Fall von Osteom der Stirnhöhle als Beitrag zur Röntgendiagnose der Stirnhöhlengeschwülste. Diss. Bonn 1907. 24 S. m. 1 Taf. 8°.
1929. **Kirchhoff, R.**, Ueber Behandlung der Tuberkulose nach Bier. Diss. München 1906. 70 S. 8°.
1930. **Klein, E.**, Ueber das Vorkommen von Schweineseuchebakterien und diesen ähnlichen Bakterien in der Nasenhöhle des Schweines. Diss. Giessen 1906. 32 S. 8°.
1931. **Klestadt, W.**, Ueber cystische Tumoren im Bereiche des infundibulum cerebri. Diss. München 1906. 36 S. m. 1 Abb. 8°.
1933. **Klunker, H. P.**, Ueber Verbrennungen des Auges. Diss. Jena 1907. 55 S. 8°.
1934. **Knotte, E.**, Ueber einen Fall von schwerer Allgemeintuberkulose mit Herz- und Gallenblasentuberkulose. Diss. Leipzig 1907. 27 S. 8°.
1935. **Kohn, S.**, Ueber zwei Fälle von Sarkom der Chorioidea. Diss. Zürich 1906. 27 S. m. 1 Taf. 8°.
1936. **Königer, H.**, Die zytologische Untersuchungsmethode, ihre Entwicklung u. ihre klinische Verwertung an den Ergüssen seröser Höhlen. Hab. Erlangen 1907. 112 S. 8°.

Digitized by Google

1937. **Kosakow, J.**, Die konservative Behandlung der entzündlichen Adnextumoren. Diss. Berlin 1907. 40 S. 8°.
1938. **Kraef, H.**, Zur Frage des abgerissenen und im Uterus zurückgebliebenen Kopfes. Diss. Freiburg 1906. 58 S. 8°.
1939. **Kranich, J.**, Zur Methodik der Bestimmung von Fett und Fettsäuren im Blute. Diss. Giessen 1906. 39 S. 8°.
1940. **Kroh, F.**, Ueber Spiralfrakturen. Eine Experimentalstudie. Diss. Greifswald 1907. 22 S. 8°.
1941. **Kron, N.**, Die Basedow'sche Krankheit und das Geschlechtsleben des Weibes. Diss. Berlin 1907. 35 S. 8°.
1942. **Krüger, W.**, Ein Fall von Pachymeningitis haemorrhagica interna. Diss. München 1906. 19 S. 8°.
1943. **Kulakowsky-Sbarsky, H.**, Statistische Zusammenstellung der Todesursachen sämtlicher in den Jahren 1874 bis 1905 im Züricher Kinderspital verstorbenen Kinder. gestützt auf die constatirten Sectionsbefunde. Diss. Zürich 1907. 37 S. 8°.
1944. **Kulenkampff, D.**, Ueber Behandlung der Appendicitis. Diss. Heidelberg 1907. 64 S. m. 12 Fig. 8°.
1945. **Kurrer, O.**, Zur Kenntnis der Struma sarkomatosa. Diss. München 1906. 23 S. 8°.
1946. **Kuttner, E.**, Ueber die Wahrnehmung passiver Bewegungen. Diss. Leipzig 1907. 15 S. 8°.
1947. **Kuttner, P.**, Zur Differentialdiagnose zwischen benigner und maligner Pylorusstenose. Diss. Leipzig 1907. 26 S. 8°.
1948. **Landström, J.**, Ueber Morbus Basedowii. Eine chirurg. u. anatom. Studie. Diss. Stockholm 1907. III, 196 S. m. 2 Fig. u. 8 Taf. 8°.
1949. **Leemann, J.**, Zur Casuistik des Situs inversus viscerum totalis. Diss. Zürich 1907. 46 S. 8°.
1950. **Leitner, A.**, Erfahrungen mit der Pubiotomie in der Frauenklinik zu Jena seit 1. Oktober 1904. Diss. Jena 1907. 47 S. 8°.
1951. **Lichtenhahn, F.**, Ueber Mastitis chronica cystica. Diss. Basel 1907. 29 S. m. 1 Taf. 8°.
1952. **Lifschitz, L.**, Beobachtungen über angeborne idiopathische Herzhypertrophie. Diss. Zürich 1906. 38 S. 8°.
1953. **Linde, M.**, Pupillenuntersuchungen an Epileptischen, Hysterischen und Psychopathischen. Diss. München 1907. 53 S. 8°.
1954. **Locher, F.**, Ueber die Wirkung einiger photodynamischen Substanzen auf Hefe, Acetondauerhefe und Hefepressaft. Diss. München 1906. 22 S. 8°.
1955. **Loubser, J. N. W.**, Implantationsgeschwülste der Bauchdecken nach Ovariotomien. Diss. Berlin 1907. 45 S. 8°.
1956. **Löwensohn, W.**, Zur Statistik und Kasuistik der aussergewöhnlich schweren Früchte auf Grund von 10997 Protokollen des Basler Frauenspitals. Diss. Basel 1907. 31 S. 8°.
1957. **Lua, M.**, Zur Frage der symptomatischen Katatonie. Diss. Freiburg 1907. 26 S. 8°.
1958. **Lübke, F.**, Ueber Endothelkrebs des Peritoneums. Diss. München 1906. 24 S. 8°.
1959. **Lurie, S.**, Ueber zwei Fälle von Meningitis cerebrospinalis epidemica. Diss. Basel 1907. 22 S. 8°.
1960. **Maas, F.**, Ueber Lumbalanaesthesie beim Hunde. Diss. Giessen 1906. 43 S. 8°.
1961. **Magen, O.**, Myopie-Operation. Diss. Leipzig 1907. 24 S. 8°.
1962. **Makljewsky, R.**, Ueber die Temperaturverhältnisse beim haemoptoischen Lungeninfarct der Herzkranken, beim Bluthusten der Tuberkulösen und bei Magenblutungen. Diss. Zürich 1907. 60 S. 8°.
1963. **Maerkl, H.**, Ueber die Aetiologie der Tubargravidität nebst einem kasuistischen Beitrag zur Ruptur der graviden Tube. Diss. München 1907. 23 S. 8°.
1964. **Mariupolsky, S.**, Ueber Erysipel der Schleimhaut des Pharynx und des Respirationsapparates bei kleinen Kindern. Diss. Zürich 1906. 35 S. m. 1 Taf. 8.
1965. **May, O.**, Ein Beitrag zur perikarditischen Pseudolebercirrhose. Diss. München 1907. 36 S. 8°.
1966. **Mayer, E.**, Ueber die Leitung des elektrischen Stromes durch den lebenden Muskelprotoplasten. Diss. Zürich 1907. 39 S. m. 2 Fig. 8°.
1967. **Mende, E.**, Statistische Untersuchungen über die Beziehungen des Hornhautastigmatismus zur Myopie an Hand des Privatkrankenmaterials von Prof. Dr. A. Siegrist. Diss. Bern 1906. 42 S. 8°.

Digitized by Google

1968. **Miller, F.,** Ueber ein Neuroepitheliom des IV. Ventrikels. Diss. München 1906. 26 S. 8°.
1969. **Mirowsky, M.,** Die Ersatzmethoden des Argentum nitricum zur Verhütung der Ophthalmoblennorrhoea der Neugeborenen. Diss. Basel 1907. 26 S. 8°.
1970. **Mohn, F.,** Die Veränderungen an Placenta, Nabelschnur und Eihäuten bei Syphilis und ihre Beziehungen zur Spirochaete pallida. Diss. Leipzig 1907. 50 S. 8°.
1971. **Mohr, S.,** Ueber Unterschiede des mütterlichen und kindlichen Serums in seiner antitryptischen Wirkung. Diss. Würzburg 1907. 27 S. 8°.
1972. **Müller, Ch.,** Zur Klinik der linksseitig auftretenden Perityphlitis. Diss. Würzburg 1907. 46 S. 8°.
1973. **Müller, H.,** Ueber einen Fall von Meningocele. Diss. München 1906. 20 S. 8°.
1974. **Müller, L.,** Ueber beckenerweiternde Operationen unter besonderer Berücksichtigung der Hebotomie. Diss. Würzburg 1906. 41 S. 8°.
1975. **Muraschowsky, L.,** Ueber eine Missbildung: Hemicrania mit amniotischen Strängen. Diss. Berlin 1907. 30 S. 8°.
1976. **Mutterer, B.,** Ueber Darmstarre bei Peritonealcarcinose. Diss. München 1906. 18 S. 8°.
1977. **Niedenthal, K.,** Ueber Ventrifixura uteri insbesondere in ihrem Einfluss auf spätere Schwangerschaften und Geburten. Diss. Würzburg 1907. 68 S. 8°.
1978. **Nishimura, Y.,** Ueber Schenkelhalsfrakturen beim kindlichen Alter mit besonderer Rücksicht auf deren Entstehungsmechanismus. Diss. München 1907. 30 S. 8°.
1979. **Nothmann, H.,** Zur Kritik der Reifezeichen der Frucht. Untersuchungen an 100 Neugeborenen. Diss. München 1907. 38 S. 8°.
1980. **Obermiller, R.,** Ueber Sandkörperchen (einschl. Corpora libera tunicae vaginalis testis). Nebst einem Fall von Fibrom des Hodens mit Sandkörnern. Diss. Freiburg 1907. 78 S. 8°.
1981. **Oppenheimer, S.,** Ueber Perforation des Oesophaguscarcinoms in die Aorta. Diss. München 1906. 30 S. 8°.
1982. **Ortlepp, M.,** Ueber Fremdkörper im Kniegelenk. Diss. Jena 1907. 34 S. 8°.
1983. **Osmanski, A.,** Ueber die Ludloff'sche Beckenverletzung. Diss. Königsberg 1907. 21 S. 8°.
1984. **Osthelder, F.,** Einige Beobachtungen über die photodynamische Wirkung auf Zellen (Paramäcien). Diss. München 1907. 45 S. 8°.
1985. **Papenhoff, H.,** Ueber Transplantation eigener und fremder Haut und die Ursachen für die Nichtanheilung der letzteren. Diss. Freiburg 1907. 33 S. 8°.
1986. **Parczewska, St. v.,** Nephritis bei Tuberkulose. Diss. München 1907. 22 S. 8°.
1987. **Pensky, E.,** Innere Einklemmungen nach Gastroenterostomie. Diss. Königsberg 1907. 30 S. 8°.
1988. **Perzel, M.,** Beitrag zur Erkenntnis und Behandlung der Choledochussteine. Diss. Berlin 1907. 32 S. 8°.
1989. **Petter, J.,** Kritische Studie zur Entwicklung des Sphygmographen. Diss. Giessen 1906. 70 S. 8°.
1990. **Pfennig, A.,** Ueber retroperitoneale Dermoidcysten. Diss. Bonn 1907. 30 S. 8°.
1991. **Pfunder, A.,** Ueber Fetischismus mit zwei forensischen Fällen. Diss. Freiburg 1907. 74 S. 8°.
1993. **Pier, W.,** Zur Kasuistik der angeborenen und erworbenen pathologischen Pigmentierungen des Bulbus. Diss. Giessen 1906. 32 S. 8°.
1994. **Pipo, W.,** Ueber 56 Fälle von Placenta praevia. Diss. Göttingen 1907. 60 S. 8°.
1995. **Priwin, R.,** Ueber die Behandlung der Kniescheibenbrüche mittelst Naht. Ein statistischer Beitrag aus der chirurgischen Abteilung des Posener Stadtkrankenhauses. Diss. Berlin 1907. 54 S. 8°.
1996. **Proell, F.,** Ueber Sehstörungen nach Blutverlust. Diss. Freiburg 1907. 29 S. 8°.
1997. **Przygoda, W.,** Ueber den klinischen Verlauf der multiplen Sklerose. Diss. München 1907. 43 S. m. 1 Tab. 8°.
1998. **Radloff, F.,** Ueber Gundu in Deutsch-Ostafrika. Diss. Leipzig 1907. 26 S. 8°.
1999. **Reichsthaler, M.,** Ueber einen Fall von Doppelmissbildung. (Thoracopagus tetrabrachius). Diss. Leipzig 1907. 50 S. m. 1 Taf. 8°.
2000. **Reissner, J.,** Ueber Gallensteinileus. Diss. Breslau 1907. 34 S. 8°.

Digitized by Google

2001. **Rempis, F.,** Beitrag zur Lehre von den Cylindromen. Diss. München 1907. 45 S. m. 1 Taf. 8°.
2002. **Renner, F.,** Die Pleuritis exsudativa in den Jahren 1890 mit 1899. Diss. München 1906. 22 S. 8°.
2003. **Retzlaff, K.,** Die diagnostische Bedeutung der Pupillenstarre und der Pupillenträgheit für die Erkennung von Nerven- und Geisteskrankheiten. Diss. Berlin 1907. 42 S. 8°.
2004. **Rissling, P.,** Beiträge zur Biologie normaler Tiersera. Diss. Leipzig 1907. 73 S. 8°.
2005. **Ritzmann, O.,** Ueber den Einfluss erhöhter Aussentemperatur auf den Verlauf der experimentellen Tetanus- und Streptokokkeninfektion. Diss. Zürich 1907. 34 S. 8°.
2006. **Rochlin, J.,** Entfernung der Fremdkörper aus dem Magen durch Gastrotomie. Diss. Berlin 1907. 29 S. 8°.
2007. **Roeper, W.,** Zur Casuistik der retrograden Amnesie nach Kopftrauma. Diss. Freiburg 1906. 30 S. 8°.
2008. **Roepke, P.,** Vergleichende Untersuchungen über die Wirkung der Mydriatica beim Pferde. Diss. Giessen 1906. 30 S. 8°.
2009. **Rosenbach, H.,** Beitrag zur Frage der Enstehung der Schwangerschaftsödeme. Diss. Göttingen 1907. 29 S. 8°.
2010. **Rosenberg, M.,** Differentielle Diagnose der hysterischen Pseudoneuralgien mit besonderer Berücksichtigung der Glossodynie. Diss. Berlin 1908. 36 S. 8°.
2011. **Rosenfeld, J.,** Ueber die spindelförmige Erweiterung der Speiseröhre. Diss. München 1906. 38 S. 8°.
2012. **Rosenfeld, R.,** Ueber die physikal.-chemischen Bindungsverhältnisse verschiedener Stoffe im Blute. Diss. Bern 1907. 26. S. 8°.
2013. **Rosorius, H.,** Ueber Rückenmarksanästhesie in der Geburtshülfe. Diss. Bonn 1907. 27 S. 8°.
2014. **Rothschild, J,** Die Beziehungen der Pachymeningitis fibrosa chronica externa zu den mit ihr in Zusammenhang gebrachten Erkrankungen. Diss. München 1906. 21 S. 8°
2015. **Rühmekorf, K.,** Ueber multiple disseminierte Kapillarektasien der Leber des Rindes und ihre Beziehungen zu den echten Angiomen. Diss. Leipzig 1907. 49 S. m. 4 Abb. 8°.
2016. **Runge, A,** Zwei Beiträge zur Frage der Blasenmole und des malignen Chorioepithelioms. Diss. Greifswald 1907. 44 S. 8°.
2017. **Rust, F.,** Ueber Parotitis bei Infektionskrankheiten. Diss. Leipzig 1906. 36 S. 8°.
2018. **Saidmann, M.,** Ueber die Lage des Magens unter normalen und pathologischen Verhältnissen. Aus der pathologisch-anatomischen Abteilung des Königin-Augusta Hospitals zu Berlin. Diss. Basel 1907. 41 S. 8.
2019. **Salvisberg, A.,** Ueber die Wirkung von Digitalis und Digitalisglykosiden auf den Organismus verschiedener Wiederkäuer. Diss. Bern 1907. 46 S. 8°.
2020. **Sandoz, Ch,** Untersuchungen über die Bedeutung des Sternalwinkels bei Lungentuberkulose. Diss. Basel 1907. 32 S. 8°.
2021. **Sarrazin, R.,** Ueber die Altersniere. Diss. Bonn 1907. 44 S. m. 1 Taf. 8°.
2022. **Sasse, W.,** Ueber die Entfernung von Fremdkörpern aus der Speiseröhre durch Oesophagotomie. Diss. Leipzig 1907. 29 S. 8°.
2023. **Schaaf, H.,** Casuistische Mitteilungen über Sinusthrombose. Diss. Giessen 1906. 100 S. 8°.
2024. **Schaubinger, C.,** Ueber „Formes frustes" der Paralysis agitans. Diss. Freiburg 1907. 28 S. 8°.
2025. **Schaum, H.,** Ueber einen Fall von Melaena bedingt durch syphilitische Lebercirrhose. Diss. München 1906. 20 S. 8°.
2026. **Schink, R.,** 75 Myomfälle aus der Universitäts-Frauenklinik zu Jena. Diss. Jena 1907. 41 S. 8°.
2027. **Schlippe, L,** Die Kastration bei Myom des Uterus. Diss. Freiburg 1907. 44 S. 8°.
2028. **Schlüter, E.,** Ueber Schwangerschaft und Geburt bei Duplicität des Uterus. Diss. Breslau 1907. 36 S. 8°.
2029. **Schmid, H.,** Dauerresultate bei operativer und konservativer Behandlung der Peritonitis tuberculosa im Kindesalter. Diss. Basel 1907. 36 S. 8°.
2030. **Schmid, J.,** Der Blutstrom in der Pfortader unter normalen Verhältnissen und bei experimenteller Beeinflussung. Hab. Breslau 1907. 95 S. 8°.

Digitized by Google

2031. **Schmidt, G.,** Ueber die Resorption von Methylenblau, durch das Darmepithel. Diss. Giessen 1906. 17 S. 8°.
2032. **Schmidt, P.,** Ueber Bleivergiftungen und ihre Erkennung. Hab. Leipzig 1907. 24 S. 8°.
2033. **Schmitt, A.,** Ueber den suprasymphysären Hautfascienquerschnitt nach Pfannenstiel unter besonderem Hinweis auf seine primären Heilungserfolge. Diss. Würzburg 1907. 61 S. 8°.
2034. **Schmitz, K.,** Die Assimilationsbecken der Giessener Frauenklinik. Diss. Giessen 1906. 51 S. 8°.
2035. **Schmoller, H.,** Hindern acute Infectionskrankheiten das Stillen? Diss. Leipzig 1907. 42 S. m. 5 Fig. 8°.
2036. **Schneider, L.,** Ueber Sehnenluxationen. Diss. Freiburg 1907. 49 S. 8°.
2037. **Schotte, A.,** Die Tetanustherapie mit Behring'schem Antitoxin in der Veterinärmedizin. Diss. Bern 1907. 163 S. m. Tab. 8°.
2038. **Schreiber, A.,** Ueber einen Fall von primärem Gallertcarcinom der Lunge mit Metastasen im Gehirn. Diss. München 1906. 33 S. 8°.
2039. **Schultz, M.,** Verhalten der Metastasen zum primären Tumor in einem Fall von Chondrosarkom des Femur. (Weiterer Beitrag zur Kenntnis des Polymorphismus der Knorpelgeschwülste.) Diss Zürich 1907. 20 S. m. 8 Abb. 8°.
2040. **Schumacher, P.,** Gleichzeitige extra- und intrauterine Gravidität. Diss. Bonn 1907. 43 S. 8°.
2041. **Schuster, P.,** Statistische und klinische Analyse der in den Jahren 1852—1906 auf der medizinischen Klinik zu Freiburg i. B. beobachteten Fälle von Erysipelas. Diss. Freiburg 1907. 62 S. 8°.
2042. **Schwarzwasser, J.,** Ein Beitrag zur Pathologie der Neuroretinitis marantica haemorrhagica. Pathologisch-anatomische Untersuchung. Diss. Basel 1907. 26 S. 8°.
2043. **Schweickert, P.,** Beiträge zur intravenösen Injektion von Chloralhydrat beim Pferde. Diss. Giessen 1906. 29 S. 8°.
2044. **Semrau, H.,** Ueber Cholecystenterostomie. Diss. Leipzig 1907. 27 S. 8°.
2045. **Siessl, F.,** Ueber einen Fall von Rektumstenose bei Adnexciterung. Diss. München 1906. 42 S. 8°.
2046. **Silberstein, M.,** Die Zwillingsgeburten der Breslauer Universitäts-Frauenklinik von 1902—1906. Diss. Breslau 1907. 43 S. 8°.
2047. **Smellansky, C.,** Ueber den Einfluss verschiedener Zusätze auf die Labgerinnung der Kuhmilch. Diss. Zürich 1906. 31 S. 8°.
2048. **Sohr, O.,** Zur Technik der Schädelplastik. Diss. Breslau 1907. 19 S. m. 2 Taf. 8°.
2049. **Sommer, G.,** Ueber den Einfluss der Fibromyome auf die Generations-Vorgänge. Diss. Würzburg 1907. 35 S. 8°.
2050. **Sprauer, L.,** Ueber die Häufigkeit der Aborte nach anamnestischen Angaben aus den klinischen Journalen (1902—1907) der Freiburger Universitäts-Frauenklinik. Diss. Freiburg 1907. 21 S. 8°.
2051. **Staffhorst, H.,** Die chronische Knochenhautentzündung am Ober- und Unterschenkel infolge des militärischen Dienstes. Diss. Leipzig 1907. 23 S. m. 2 Taf. 8°.
2052. **Stambach, L.,** Bildung einer Nervenanastomose zwischen N. medianus und radialis infolge Radialislähmung nach komplizierter Oberarmfraktur. Diss. München 1907. 34 S. 8°.
2053. **Stephan, K.,** Das Prozentverhältnis der verschiedenen Verlaufsformen der progressiven Paralyse an der Landesirrenanstalt zu Neu-Ruppin. Diss. Leipzig 1907. 23 S. 8°.
2054. **Stiebel, S.,** Beitrag zur Lehre vom Kropfherzen. Diss. München 1907. 67 S. 8°.
2055. **Stolpe, P.,** Ueber die mittels der Agglutination nachweisbaren Beziehungen des Streptococcus equi zu den vom Menschen stammenden Streptokokken. Diss. Giessen 1906. 30 S. 4°.
2056. **Sträter, L.,** Die Behandlung der Tendovaginitis crepitans mit Hyperämie. Diss. Bonn 1907. 30 S. 8°.
2057. **Straube, K.,** Ueber die derzeitige Prognose der künstlichen Placentarlösung. Diss. Breslau 1907. 30 S. 8°.
2058. **Tarnutzer, M.,** Ein Fall von Meningo-Myelitis lumbalis specifica. Diss. Basel 1907. 23 S. 8°.
2059. **Taubmann, H.,** Ueber Morbus Basedowii im Kindesalter. Diss. Basel 1907. 31 S. 8°.
2060. **Thamm, F.,** Die infrasymphysäre Blasendrainage. Diss. Breslau 1907. 22 S. 8°.

Digitized by Google

2061. **Theopold, R.**, Statistische Erhebungen über die von 1901—1907 in der Universitäts-Augenklinik zu Göttingen behandelten perforierenden Augenverletzungen. Diss. Göttingen 1907. 21 S. 8°.
2062. **Thorspecken, O.**, Zur Frage der idealen Cholecystektomie. Diss. Heidelberg 1907. 17 S. 8°.
2063. **Thurm, W.**, Ueber Choanalpolypen. Diss. Würzburg 1907. 18 S. 8°.
2064. **Treugut, L.**, Ein Fall von Thrombose der Arteria fossae Sylvii bei Tuberkulose mit Tuberkelbazillen im Thrombus. Diss. Zürich 1906. 28 S. 8°.
2065. **Trojanowsky, W. W.**, Meniskusluxation im Kniegelenk. Diss. Berlin 1907. 29 S. 8°.
2066. **Trümpler, F.**, Klinische Beobachtungen bei Steisslagen, besonders beim engen Becken. Diss. Giessen 1906. 22 S. 8°.
2067. **Tuczek, F.**, Gehirn u. Gesittung. Gel. Marburg 1907. 24 S. 8°.
2068. **Turieff, N.**, Ueber marantische Sinus-Thrombose bei Pneumonie und Potatorium. Diss. München 1907. 19 S. 8°.
2069. **Unger, G.**, Lymphdrüsenmetastasen einer benignen Struma. Diss. Freiburg 1907. 36 S. 8°.
2070. **Unger, M.**, Beiträge z. Kenntnis d. Wirkungsweise d. Atropins u. Physostigmins auf den Dünndarm von Katzen. Diss. Breslau 1907. 31 S. m. 2 Taf. 8°.
2071. **Unna, K.**, Beitrag zur Pathologie des Gichtstoffwechsels. Diss. Leipzig 1907. 23 S. 8°.
2072. **Unversehrt, L.**, Ein Fall von doppelseitiger Schleimbeutel-Entzündung an der Ferse bei Exostosenbildung am Calcaneus. Diss. Kiel 1906. 21 S. 8°.
2073. **Voigt, C.**, Die Peritonitis tuberculosa und ihre Behandlung. Diss. Halle 1907. 75 S. 8°.
2074. **Voigt, W.**, Der gegenwärtige Stand der Lehre von der Tabak- und Alkoholamblyopie mit Benutzung des Materials der Giessener Universitäts Augenklinik. Diss. Giessen 1906. 29 S. 8°.
2075. **Völker, W.**, Ueber das Verhältnis der direkten titrimetrischen Bestimmung der Harnacidität nach Moritz zu dem Verfahren von Freund-Lieblein. (Bewertung d. Harnacidität nach der Menge des im Harn als vorhanden angenommenen primären Phosphats). Diss. Greifswald 1906. 16 S. 8°.
2076. **Vorbrugg, H.**, Ueber multiple Enchondrome der kurzen Röhrenknochen. Diss. München 1906. 31 S. m. 3 Abb. 8°.
2077. **Vossschulte, K.**, Ueber einen Fall von Harnleiterplastik. Diss. Giessen 1906. 23 S. 8°.
2078. **Wagner, E.**, Zur diagnostischen Bedeutung der Leukocytose bei akuten Eiterungen. Diss. Giessen 1906. 31 S. 8°.
2079. **Wagner, P.**, Zur Therapie der puerperalen Sepsis mit Antistreptokokkenserum (Aronson). Diss. München 1906. 16 S. 8°.
2080. **Wargaftig, G.**, Der augenblickliche Stand der Lehre von der Herkunft, der Physiologie und Pathologie des Fruchtwassers. Diss. Freiburg 1907. 37 S. 8°.
2081. **Warschawsky, S.**, Beitrag zur Hafer- u. Kartoffelkur bei Diabetes mellitus. Diss. Berlin 1907. 33 S. 8°.
2082. **Wassermann, M.**, Klinische Untersuchungen über Typhus abdominalis. Diss. München 1906. 81 S. m. 2 Taf. 8°.
2083. **Watel, L.**, A propos de l'origine intestinale de la tuberculose pulmonaire. Diss. Paris 1907. 54 S. 8°.
2084. **Weber, G.**, Zwei Fälle von varicös-cavernösen Geschwülsten des septum atriorum. Beitrag zur Kenntnis der Phlebectasien der Herzvorhöfe. Diss. Zürich 1907. 45 S. 8°.
2085. **Weck, M.**, Ueber Nabelschnurbruch mit konsekutiver akuter Peritonitis; operative Behandlung mit Heilung. Diss. Erlangen 1907. 50 S. 8°.
2086. **Weichselgartner, K.**, Ueber die Resultate der Dammplastik bei kompletten Dammrissen. Diss. München 1906. 48 S. 8°.
2087. **Weigert, K.**, Das Verhalten des arteriellen Blutdrucks bei den akuten Infektionskrankheiten. Diss. Leipzig 1907. 44 S. 8°.
2088. **Weinzierl, H.**, Ueber narbige tuberkulöse Darmstriktur mit secundärem Ileus. Diss. München 1906. 33 S. 8°.
2089. **Weisbein, H.**, Beiträge zur Behandlung der Placenta praevia mittels vaginalen Kaiserschnittes. Diss. Berlin 1907. 47 S. 8°.

Digitized by Google

2090. **Werner, A.,** Kindersterblichkeit bei engem Becken. Diss. Giessen 1906. 35 S. 8°.
2091. **Werner, C.,** Zur Symptomatologie und Pathologie der Tumoren der Kleinhirnhemisphären. Diss. Kiel 1907. 24 S. 8°.
2092. **Weysse, A. W.,** Eine anatomisch-physiologische Studie des Brustkorbes vermittelst des Brust-Pantographen. Diss. Basel 1907. 25 S. m. 65 Fig. u. 1 Taf. 8°.
2093. **Wicke, H.,** Ueber den Scheintod der Neugeborenen. Mit einer Statistik aus der Kgl. Univ.-Frauenklinik zu München. Diss. München 1906. 58 S. 8°.
2094. **William, E.,** Beitrag zu den Myomoperationen. Diss. Greifswald 1906. 25 S. 8°.
2095. **Wilucki, O. v.,** Zwei Fälle von Struma sarcomatosa. Diss. München 1906. 23 S. 8°.
2096. **Winkelmann, A. T.,** Ueber subpatellare Lipome. Diss. Kiel 1906. 26 S. 8°.
2097. **Wolf, R.,** Leistenhoden und ihre Schicksale. Diss. Leipzig 1907. 39 S. 8°.
2098. **Wolff, M.,** Ueber einen Fall von Hypophysis-Sarkom beim Pferde. Diss. Giessen 1906. 28 S. 8°.
2099. **Zahn, H.,** Ueber Miliartuberkulose und ihre Ausgangspunkte. Diss. München 1906. 20 S. 8°.
2100. **Zendig, W.,** Ueber Analgesia totalis bei progressiver Paralyse. Diss. Leipzig 1907. 35 S. 8°.
2101. **Zieschang, K.,** Ueber das Skapularkrachen. Diss. Leipzig 1907. 44 S. 8°.
2102. **Zimbler, A.,** Kasuistischer Beitrag zur Lehre der linksseitigen Rekurrenslähmung als Folge von Anomalien des Herzens und des Ductus (resp. Ligamentum) Botalli. Diss. Basel 1907. 51 S. 8°.
2103. **Zimmer, P.,** Sechs Fälle von traumatischer Erkrankung des untersten Rückenmarksabschnittes. Diss. Breslau 1907. 31 S. m. 12 Fig. 8°.
2104. **Zimmermann, F.,** Der Typhus abdominalis. Nach Beobachtungen an der Hallenser medizinischen Klinik aus den Jahren 1900—1904. Diss. Halle 1907. 29 S. 8°.
2105. **Zimmermann, P.,** Ueber die Behandlung der Wirbelfracturen. Diss. Bonn 1907. 40 S. 8°.
2106. **Zürn, G.,** Ueber Blutdruckschwankungen. Diss. Berlin 1907. 29 S. 8°.

Beschreibende Naturwissenschaften.

(Zoologie. — Botanik. — Geologie. — Mineralogie.)

2107. **Beiling, K.,** Beiträge zur makroskopischen und mikroskopischen Anatomie der Vagina und des Uterus der Säugetiere. Diss. Giessen 1906. 65 S. m. 1 Taf. 8°.
2108. **Cellers, J. B.,** Geologische Untersuchungen in der Umgebung von Eptingen, Basel-Land. Diss. Freiburg 1907. 46 S. m. 3 Fig u. 1 Karte. 8°.
2109. **Cornu, F.,** u. **A. Himmelbauer,** Untersuchungen zum Apophyllit u. den Mineralen der Glimmerzeolithgruppe. Akad. Wien 1907. 29 S. m. 2 Fig. Gr.-8°.
2110. **de Rooy, P. J.,** Die Entwicklung des Herzens, des Blutes und der grossen Gefässe bei Megalobatrachus maximus Schlegel. Diss. Zürich 1907. 42 S. m. 6 Taf. 8°.
2111. **Dürken, B.,** Die Tracheenkiemen-Muskulatur der Ephemeriden. Unter Berücksichtigung der Morphologie des Insektenflügels. Diss. Göttingen 1907. 119 S. m. 30 Fig. 8°.
2112. **Ebeling, F.,** Die Geologie der Waldenburger Steinkohlenmulde. Bearb. im Anschluss an die neue von Oberbergamtsmarkscheider Ullrich entworfene Waldenburger Flözkarte i. M. 1 : 10000. Diss. Breslau 1907. 231 S. m. 20 Abb. u. 4 Taf. 8°.
2113. **Fiedler, H.,** Ueber Säugetierreste aus Braunschweigischen Torfmooren nebst einem Beitrag zur Kenntnis der osteologischen Geschlechtscharaktere des Rindschädels. Diss. Leipzig 1907. 60 S. m. 24 Fig. u. 1 Taf. 8°.
2114. **Gisi, J.,** Das Gehirn von Hatteria punctata. Diss. Basel 1907. 166 S. m. 21 Fig. u. 1 Taf. 8°.
2115. **Graul, W.,** Zur Entwicklung von Vanellus cristatus. Diss. Bern 1907. 32 S. m. 2 Taf. 8°.
2116. **Gressler, P.,** Ueber die Substanzquotienten von Helianthus annuus. Diss. Bonn 1907. 29 S. m. 6 Fig. u. 5 Tab. 8°.
2117. **Grosblisch, J. J.,** Rhizobium radicicola H. in verschiedenen Nährmedien. Diss. Bonn 1907. 31 S. m. 1 Taf. 8°.
2118. **Habermann, A.,** Der Fadenapparat in den Synergiden der Angiospermen. Diss. Bonn 1906. 22 S. m. 1 Taf. 8°.

Digitized by Google

2119. **Haempel, O.,** Ueber die sogenannte Kauplatte der Cyprinoiden. Diss. München 1907. 21 S. m. 7 Abb. 8°.
2120. **Heidrich, K.,** Anatomisch-physiologische Untersuchungen über den Schlundkopf des Vogels mit Berücksichtigung der Mundhöhlenschleimhaut und ihrer Drüsen bei Gallus domesticus. Diss. Giessen 1906. 82 S. 8°.
2121. **Hein, H.,** Untersuchung über faserige Kieselsäuren und deren Verhältnis zu Opal und Quarz. Diss. Kiel 1907. 50 S. 8°.
2122. **Henderson, W. D.,** Zur Kenntnis der Spermatogenese von Dytiscus marginalis L. nebst einigen Bemerkungen über den Nucleolus. Diss. Freiburg 1907. 43 S. m. 5 Fig. u. 2 Taf. 8°.
2123. **Hermann, R.,** Die östliche Randverwerfung des fränkischen Jura. Ein neuer Beitrag zur Kenntnis ihres Verlaufes und ihres Alters. Diss. Berlin 1907. 64 S. u. 2 Taf. 8°.
2124. **Höhnel, F. v., u. V. Litschauer,** Beiträge zur Kenntnis der Corticieen. (II. Mitlg.). Akad. Wien 1907. 114 S. m. 20 Fig. u. 4 Taf. Gr.-8°.
2125. **Jongmans, W. J.,** Ueber Brutkörper bildende Laubmoose. Diss. München 1907. 96 S. m. 48 Fig. 8°.
2126. **Issakówitsch, A.,** Geschlechtsbestimmende Ursachen bei den Daphniden. Diss. München 1906. 22 S. 8°.
2127. **Juillerat, E.,** Rélations entre le malm du Jura central et celuici du canton d'Argovie. Diss. Genf 1907. 72 S. m. 1 Karte. 8°.
2128. **Iwanoff, B.,** Untersuchungen über den Einfluss des Standortes auf den Entwicklungsgang und den Peridienbau der Uredineen. Diss. Bern 1907. 50 S. m. 44 Fig. u. 1 Bl. Berichtig. 8°.
2129. **Kaminski, G.,** Ueber die Entwicklung der Schlundknochenzähne bei den Knochenfischen. (Nachgewiesen an Embryonen des Ischer). Diss. Bern 1907. 30 S. m. 1 Dopp.-Taf. 8°.
2130. **Klemt, F.,** Ueber den Bau und die Entwicklung einiger Solanaceenfrüchte. Diss. Berlin 1907. 35 S. 8°.
2131. **Koch, G. A.,** Ueber einige der ältesten und jüngsten artesischen Bohrungen im Tertiärbecken v. Wien. Gel. Wien 1907. 60 S. Gr.-8°.
2132. **Kohlmann, H.,** Beiträge zur Kenntnis des brasilianischen Berylls. Diss. Kiel 1907. 47 S. m. 20 Fig. 8°.
2133. **Kohnen, W. V.,** Der Lyngsberg bei Mehlem. Diss. Bonn 1907. 42 S. 8°.
2134. **Kuhn, G.,** Ein Beitrag zur Kenntnis vom feineren Bau des Eileiters der Haussäugetiere. Diss. Giessen 1906. 37 S. 8°.
2135. **Kunze, W.,** Ueber Orcheobius herpobdellae Schuberg et Kunze, ein Coccidium aus Herpobdella atomaria Car. (Nephelis vulgaris Moq.-Tand.) Diss. Heidelberg 1907. 50 S. m. 3 Taf. u. 14 Fig. 8°.
2136. **Lachmann, R.,** Der Bau des Jackel im Obervintschgau. (Fünfter und sechster Teil). Diss. Berlin 1907. 38 S. 8°.
2137. **Leuchs, K.,** Die geologische Zusammensetzung und Geschichte des Kaisergebirges. Diss. München 1907. 86 S. m. 10 Taf. u. 1 Karte. 8°.
2138. **Lublin, M.,** Beiträge zur Kenntnis der Feldspäte im Granit von Epprechtsstein. (Fichtelgebirge). Diss. Erlangen 1907. 37 S. m. 4 Taf. 8°.
2139. **Malsen, H. Frh. v.,** Geschlechtsbestimmende Einflüsse und Eibildung des Dinophilus apatris. Diss. München 1906. 37 S. m. 1 Taf. 8°.
2140. **Maseke, E.,** Die Stephanoceras-Verwandten in den Coronatenschichten von Norddeutschland. Diss. Göttingen 1906. 38 S. 8°.
2141. **Molz, E.,** Untersuchungen über die Chlorose der Reben. Diss. Jena 1907. 68 S. 8°.
2142. **Müller, W.,** Zur Entwicklung der Striges und deren Wendezehe. Diss. Bern 1907. 34 S. m. 13 Fig. 8°.
2143. **Ohlendorf, O.,** Beiträge zur Anatomie und Biologie der Früchte und Samen einheimischer Wasser- und Sumpfpflanzen. Diss. Erlangen 1907. 110 S. m. 2 Taf. 8°.
2144. **Pax, F.,** Vorarbeiten zu einer Revision der Familie Actiniidae. Diss. Breslau 1907. 87 S. 8°.
2145. **Pfeffer, W.,** Untersuchungen über die Entstehung der Schlafbewegungen der Blattorgane. Akad. Leipzig 1907. VIII, 216 S. m. 36 Fig. Lex. 8°.
2146. **Popoff, M.,** Eibildung bei Paludina vivipara und Chromidien bei Paludina und Helix. Mit Anh.: Zu der Frage nach dem Spermatozoendimorphismus bei Paludina vivipara. Diss. München 1907. 89 S. m. 1 Abb. 8°.

Digitized by Google

2147. **Rassmus, W.**, Beiträge zur Entwicklungsgeschichte der Verdickungen in den Epidermiszellen der Samen von Solanum-Arten. Diss. Göttingen 1907. 51 S. m. 54 Fig. auf 4 Taf. 8°.
2148. **Reiss K.**, Untersuchung über fossile Hölzer aus Japan. Diss. Leipzig 1907. 224 S. m. 1 Taf. 8°.
2149. **Respondek, G.**, Definitive Bahnbestimmung des Kometen 1849 III. Diss. Berlin 1907. 31 S. 8°.
2150. **Reuning, E.**, Diabasgesteine an der Westerwaldbahn Herborn-Driedorf. Diss. Giessen 1907. 70 S. 8°.
2151. **Rosenkranz, E.**, Uebersicht der Mineralien des Bayrischen Waldes und des Oberpfälzer Waldgebirges. Diss. Erlangen 1907. 86 S. 8°.
2152. **Schmidtgen, O.**, Die Cloake und ihre Organe bei den Schildkröten. Diss. Giessen 1907. 56 S. m. 16 Fig. 8°.
2153. **Schneider- v. Orelli, M.**, Untersuchungen über das Auge von Anableps tetrophthalmus. Diss. Bern 1907. 30 S. m. 14 Fig. 8°.
2154. **Schuster, K.**, Petrographische Ergebnisse der brasilianischen Expedition 1901 der kais. Akademie der Wissenschaften. Mit e. geolog. Einleitg. v. F. v. Kerner u. Bemerkgn. über die kristallinen Schiefer v. F. Becke. Akad. Wien 1907. 93 S. m. 1 Kartenskizze Gr.-8°.
2155. **Selle, V.**, Ueber Verwitterung und Kaolinbildung Hallescher Quarzporphyre. Diss. Halle 1907. 102 S. 8°.
2156. **Siebenrock, F.**, Beschreibung u. Abbildung v. Pseudomydura umbrina Siebenr. u. üb. ihre systematische Stellung in der Familie Chelydidae. Akad. Wien 1907. 7 S. m. 1 Fig. u. 1 Doppeltaf. Gr.-8°.
2157. **Sippel, W.**, Das Munddach der Vögel und Säuger. Diss. Erlangen 1907. 37 S. 8°.
2158. **Sommer, A.**, Das Muskelsystem des Gorilla. Hab. Würzburg 1906. 128 S. 8°.
2159. **Stantschinsky, W.**, Zur Anatomie und Systematik der Gattung Oncidium. Diss. Heidelberg 1907. 46 S. m. 3 Fig. 8°.
2160. **Strauch, B.**, Vergleichende Untersuchungen über die Knochen und Muskeln der Gliedmassen bei Dicotyles tajacu und Sus scrofa ferus. Diss. Bern 1907. 37 S. m. 11 Taf. 8°.
2161. **Strigl, M.**, Der anatomische Bau der Knollenrinde v. Balanophora u. seine mutmassliche funktionelle Bedeutung. Akad. Wien 1907. 20 S. m. 3 Fig. u. 2 Taf. Gr.-8°.
2162. **Stroh, F.**, Die geographische Verbreitung von Eiszeitspuren auf der aussergriechischen Balkanhalbinsel in ihrer Abhängigkeit von Niederschlagsmenge und Höhe. Diss. Giessen 1907. 55 S. m. 4 Karten. 8°.
2163. **Tannhäuser, F.**, Ergebnisse der petrographisch-geologischen Untersuchungen des Neuroder Gabbrozuges in der Grafsch. Glatz. Akad. Berlin 1907. 8 S. Lex. 8°.
2164. **Villiers L. de.**, Geologische Untersuchungen in der Umgebung von Eptingen u. Läufelfingen. Diss. Freiburg 1907. 53 S. m. 2 Taf. 8°.
2165. **Weidemann, C.**, Morphologische und physiologische Beschreibung einiger Penicillium-Arten. Diss. Kiel 1907. 31 S. m. 8 Fig. 8°.
2166. **Zeller, F.**, Beiträge zur Kenntnis der Lettenkohle und des Keupers in Schwaben. Diss. Tübingen 1907. 125 S. m. 1 Tab. 8°.

Exakte Wissenschaften.

(Mathematik. — Physik. — Astronomie. — Meteorologie etc.)

2167. **Auerbach, H.**, Spektroskopische Untersuchungen über das Verhalten der Metallsalze in Flammen von verschiedener Temperatur. Diss. Berlin-Charlottenburg. 47 S. m. 1 Fig. 8°.
2168. **Carda, K.**, Beitrag zur Theorie des Pfaff'schen Problems. Akad. Wien 1907. 13 S. Gr.-8°.
2169. **Cermak, P.**, Der Peltier-Effekt Nickel-Kupfer zwischen 20 u. 450° C. Akad. Wien 1907. 3 S. m. 1 Fig. Gr.-8°.
2170. **Dietz, E.**, Ueber die Anwendung der darstellenden Geometrie bei Figuren der astronomischen Geographie. Diss. Bassel 1907. 76 S. m. 50 Fig. 8°.
2171. **Dingler, H.**, Beiträge zur Kenntnis der infinitesimalen Deformationen einer Fläche. Diss. München 1907. 62 S. 8°.

Digitized by Google

2172. **Dobler, P.,** Ueber die Sekundärstrahlung, welche entsteht, wenn die β-Strahlen des Radiums dünne Metallschichten treffen und den Zusammenhang zwischen Geschwindigkeit der primären Strahlen, Schichtdicke und Intensität der Sekundärstrahlen. Diss. Tübingen 1907. 19 S. u. 1 Taf. 8°.
2173. **Dörsing, K.,** Ueber die Geschwindigkeit des Schalles in Flüssigkeiten. Diss. Bonn 1907. 86 S. m. 1 Taf. 8°.
2174. **Drepper, F.,** Ueber anomale Dispersion der magnetischen Rotationspolarisation. Diss. Münster 1907. 44 S. u. 4 Taf. 8°.
2175. **Dumermuth, M.,** Ueber die Widerstandsänderungen des Eisens durch longitudinale Magnetisierung verschiedener Art. Diss. Zürich 1907. 80 S. m. 13 Taf. 8°.
2176. **Fischer, A.,** Die Hurricanes oder Drehstürme Westindiens in ihrem Wesen und Charakter. Diss. Bonn 1907. 25 S. 8°.
2177. **Fuchs, F.,** Beiträge zur Theorie der elektrischen Schwingungen eines leitenden Rotationsellipsoides. Diss. München 1906. 38 S. 8°.
2178. **Geiger, L.,** Beiträge zur Kenntnis der Begleiterscheinung des inversen longitudinalen Zeemann-Effektes. Diss. Göttingen 1907. 58 S. m. 21 Fig. 8°.
2179. **Gerdien, H.,** Untersuchungen üb. die atmosphärischen radioaktiven Induktionen. Akad. Göttingen 1907. III, 74 S. m. 4 Taf. Lex. 8°.
2180. **Göring, E.,** Die Normaloperationen und ihre Anwendung auf eine Klasse von Differential-Gleichungen. Ein Beitrag zur Weiterbildung der Operationentheorie. Diss. Bassel 1907. 27 S. 8°.
2181. **Haseman, Ch.,** Anwenduug der Theorie der Integralgleichungen auf einige Randwertaufgaben in der Funktionentheorie. Diss. Göttingen 1907. 46 S. 8°.
2182. **Helmert, F. R.,** Bestimmung der Höhenlage der Insel Wangeroog durch trigonometrische Messungen im J. 1888. Akad. Berlin 1907. 26 S. Lex. 8°.
2183. **Joester, K.,** Die Föhnerscheinungen im Riesengebirge. Diss. Berlin 1907. 48 S. m. 6 Fig. 8°.
2184. **Klempau, F.,** Ueber Pfeilerbewegungen auf der Berliner Sternwarte. Diss. Berlin 1907. 62 S. m. 7 Taf. 8°.
2185. **Koch, P. P.,** Ueber die Abhängigkeit des Verhältnisses der spezifischen Wärmen $\frac{Cp}{Cv}$=k in trockener, kohlensäurefreier atmosphärischer Luft von Druck und Temperatur. Akad. München 1907. 57 S. 8°.
2186. **König, P. P.,** Der Widerstand des Wismuts im veränderlichen Magnetfelde und für veränderlichen Messstrom. Diss. Leipzig 1907. 78 S. m. 22 Tab., 19 Taf. u. Fig. 8°.
2187. **König, R.,** Die Oscillationscigenschaften der Eigenfunktionen der Integralgleichung mit definitem Kern und das Jacobische Kriterium der Variationsrechnung. Diss. Göttingen 1907. 48 S. m. 6 Fig. 8°.
2188. **Koenigsberger, L.,** Der Green'sche Satz f. erweiterte Potentiale. Akad. Berlin 1907. 13 S. Lex. 8°.
2189. **Köstlin, E.,** Ueber eine Deutung der Gleichung, die zwischen dem Bogen und dem Neigungswinkel der Tangente im Endpunkt des Bogens einer ebenen Kurve besteht. Diss Tübingen 1907. 60 S. 8°.
2190. **Kramer, J.,** Untersuchungen u. Tafeln zur Theorie der kleinen Planeten vom Hekubatypus nebst abgekürzten Bewegungstafeln des Planeten (86) Semele f. d. Jahre 1900—1951. Akad. Göttingen 1907. 154 S. Lex. 8°.
2191. **Lang, V. v.,** Versuche im elektrischen Wechselfelde. Akad. 1907. 12 S. m. 1 Taf. Gr.-8°.
2192. **Laub, J.,** Ueber sekundäre Kathodenstrahlen. Diss. Würzburg 1907. 26 S. 8°.
2193. **Lewe, V.,** Die plötzlichen Fixierungen eines starren Körpers. Ein Beitrag zur vektoranalytischen Behandlung der Dynamik der Momentankräfte. Diss. Tübingen 1906. 25 S. 8°.
2194. **Löffler, E.,** Beiträge zur Theorie der Schnittpunkte algebraischer Kurven. Diss. Tübingen 1907. 49 S. 8°.
2195. **Marx, E.,** Grenzen in der Natur u. zu der Wahrnehmung vom Standtpunkte der Elektronentheorie u. des elektromagnetischen Weltbildes. Gel. Leipzig. 1908. 31 S. 8°.
2196. **Morgenstern, A.,** Beiträge zur numerischen Lösung der Gleichungen fünften Grades. Diss. Halle 1907. 49 S. 8°.
2197. **Müller, E.,** Das optische Verhalten der kolloidalen Metalle. Hab. Heidelberg 1907. 24 S. m. 8 Fig. 8°.

Digitized by Google

2198. **Münich, K.**, Ueber Nicht-euklidische Cykliden. Diss. München 1906. 40 S. 8
2199. **Oppolzer, E. R. v.**, Ueber die photographische Lichtstärke v. Fernrohren. Akad Wien 1907. 13 S. m. 1 Taf. Gr.-8°.
2200. **Pringsheim. P.**, Versuche über das Minimumpotential von Spitzenentladungen und über den Einfluss erhöhter Temperaturen auf dasselbe. Diss. München 1907 34 S. m. 7 Fig. 8°.
2201. **Prümm, E.**, Eine Differential-Methode zur Messung magnetischer Felder. Diss. Tübingen 1907. 31 S. m. 4 Fig. 8°.
2202. **Reineck. A.**, Die Verwandtschaft zwischen Kugelfunktionen. Diss. Bern 1907. 71 S. 8°.
2203. **Samec, M.**, Zur Kenntnis der Lichtintensitäten in grossen Seehöhen. Akad. Wien 1907. 13 S. m. 1 Fig. Gr.-8°.
2204. **Schön, F.**, Beiträge zur Kenntnis der anomalen Dispersion von Metalldämpfen. Diss. Jena 1907. 99 S. m. 4 Fig. 8°.
2205. **Schottky, F.**, Ueber zwei Beweise des allgemeinen Picard'schen Satzes. Akad. Berlin 1907. 18 S. Lex. 8°.
2206. **Schübel, H.**, Aufstellung von nicht- euklidischen Minimalflächen. Diss. München 1906. 47 S. 8°.
2207. **Stettenheimer, A.**, Eine absolute Messung des Zeemanphänomens. Diss. Tübingen 1907. 15 S. 8°.
2208. **Throm, F.**, Ueber die Absorption der Röntgenstrahlen durch Metallbleche verschiedener Dicke, gemessen durch die von den Röntgenstrahlen bewirkte Ionisation der Gase. Diss. Basel 1907. 60 S. m. 4 Taf. 8°.
2209. **Weitbrecht, Th.**, Ueber die elastische Deformation eines Rings. Diss. Tübingen 1906. 18 S. 8°.
2210. **Weleke, E.**, Kritisches zur Frage der Konsonanz. Diss. München 1907. 64 S. 8°.
2211. **Willers, F. A.**, Die Torsion eines Rotationskörpers um seine Achse. Diss. Göttingen 1907. 41 S. m. 13 Fig. u. 4 Taf. 8°.
2212. **Zimmermann, H.**, Ueber grosse Schwingungen im widerstehenden Mittel u. ihre Anwendung zur Bestimmung des Luftwiderstandes. Diss. Berlin 1907. 34 S. m. Fig. Lex. 8°.

Chemie.

2213. **Ackermann, F.**, Zur Kenntnis der Pyrimidine und Chinazoline. Diss. Heidelberg 1907. 39 S. 8°.
2214. **Arnold, R. R.**, Ueber chlorierte Ester der Schwefelsäure, insbesondere über Monochlormethylsulfat. Diss. Berlin 1907. 62 S. 8°.
2215. **Basel, S.**, Beitrag zur Chemie ammoniakalischer Chromsalze. Diss. Zürich 1907 60 S. 8°.
2216. **Baumgarth, R.**, Anlagerung von Merkaptanen an ungesättigte Säuren. Diss Greifswald 1907. 43 S. 8°.
2217. **Behneke, W.**, Ueber p-Phenetidin- und p-Anisidinpyrin. Diss. Rostock 1906 66 S. 8°.
2218. **Berglas, F. C. R.**, Ueber absolute Schwefelsäure als Lösungsmittel. Diss. Leipzig 1907. 36 S. 8°.
2219. **Blssegger, W.**, Weitere Beiträge zur Kenntnis der stickstoffhaltigen Bestandteile insbesondere der Eiweisskörper des Emmenthaler Käses. Diss. Zürich 1907. 103 S. 8°.
2220. **Blom, A.**, Versuche zur Synthese des Fisetols und über das 3-Methoxy-cumaro. Diss. Bern 1907. 38 S. 8°.
2221. **Blumenthal, H.**, Synthese und Derivate der α-Amino-γ-oxy-Buttersäure. Diss Berlin 1907. 29 S. 8°.
2222. **Böcking, A.**, Beiträge zur Kenntnis des Methylcyclopentantrions. Diss. Berlin 1907. 34 S. 8°.
2223. **Boehringer, R.**, Ueber Chindolin und seine Derivate. Diss. Basel 1907. 48 S. 8°.
2224. **Bonifazi, E.**, Synthese des 2, 2', 4'-Trioxyflavonols. Diss. Bern 1907. 31 S. 8°.
2225. **Brahn, B.**, Ueber den Einfluss von Substituenten auf die Umlagerungsgeschwindigkeit desmotroper Formen. Diss. Tübingen 1906. 47 S. 8°.
2226. **Brandt, P.**, Beiträge zur Kenntnis der N-Alkyloxime. Diss. Leipzig 1907. 106 S. 8°.

Digitized by Google

2227. **Breit, E.,** I. Einwirkung von Phenylhydrazin auf Formylglutaconsäureester. II. Einwirkung von 50 %iger Eisessig-Schwefelsäure auf β-Benzyl-β-styrylpropiophenon und einige seiner Derivate. Diss. Tübingen 1906. 52 S. 8°.
2228. **Brunetti, W.,** Neue Derivate aus Amidonaphtholen und Naphthylendiaminen Diss. Berlin 1907. 36 S. 8°.
2229. **Brunner, A.,** Beiträge zur Kenntnis der elektrolytischen Abscheidung der Metalle aus den Cyanidlösungen, insbes. von Silber u. Cadmium. Diss. Zürich 1907. 89 S. m. Tab. 8°.
2230. **Burger, A.,** Reductionen durch Calcium. Diss. Basel 1907. 48 S. 8°.
2231. **Busch, H.,** Synthese von 3, 4, 8-Trimethoxyphenanthren. Oxydation von β-Methylmorphimethin. Diss. Berlin 1907. 28 S. 8°.
2232. **Chorower, Ch.,** Ueber die Beweglichkeit von Halogenatomen in organischen Verbindungen. Diss. Zürich 1907. 88 S. 8°.
2233. **Cuno, E.,** Ueber Lösungen in Gemischen von Alkohol und Wasser. Diss. Erlangen 1907. 38 S. m. 12 Fig. 8°.
2234. **Deininger, F.,** Ueber den Austritt negativer Ionen aus einigen glühenden Metallen und aus glühendem Calciumoxyd. Diss. Erlangen 1907. 33 S. 8°.
2235. **Delbrück, K.,** Diazoessigester und m-Xylol. Ein Beitrag zur Chemie der Kohlenstoffsiebenringe. Diss. Berlin 1907. 56 S. 8°.
2236. **Deutsch, R.,** Die Abhängigkeit des Gasdiffusionskoeffizienten vom Mischungsverhältnis. Diss. Halle 1907. 30 S. m. 1 Taf. 8°.
2237. **Diedrichs, A.,** Studien zur Bestimmung des Silbers auf elektrochemischem Wege. Diss. Münster 1907. 68 S. m. 4 Taf. 8°.
2238. **Dietz, W.,** Ueber eine umkehrbare Fermentreaktion im heterogenen System. Esterbildung und Esterverseifung. Diss. Leipzig 1907. 47 S. 8°.
2239. **Dinslage, E.,** Zur Elektroanalyse des Kupfers. Diss. Münster 1907. 62 S. 8°.
2240. **Doerinckel, Fr.,** Ueber einige Platinlegierungen. Diss. Göttingen 1907. 38 S. m. 3 Taf. 8°.
2241. **Dürre, F.,** Ueber oxydierende Wirkung, Schmelzpunkt und Zersetzung des Kaliumperchlorats. Diss. Giessen 1907. 26 S. 8°.
2242. **Eckardt, M.,** Zur Konstitution der Oxyazokörper. Diss. Greifswald 1907. 80 S. 8°.
2243. **Ehrenhaft, F.,** Ueber e. der Brownschen Molekularbewegung in den Flüssigkeiten gleichartige Molekularbewegung in den Gasen u. deren molekularkinet. Erklärungsversuch. Akad. Wien 1907. 11 S. Gr.-8°.
2244. **Eichler, Th.,** Neue Untersuchungen über die Benzalhydrazine. Diss. Heidelberg 1907. 53 S. 8°.
2245. **Eppinger, P.,** Untersuchungen über den Blutfarbstoff. Diss. München 1907. 48 S. 8°.
2246. **Feigl, J.,** Ueber neue Verbindungen von Aminosäuren und Ammoniak. Diss. Berlin 1907. 50 S. 8°.
2247. **Felse, M.,** Ueber einige neue Carbazolderivate. Diss. Göttingen 1907. 58 S. 8°.
2248. **Felst, K.,** Beiträge zur Kenntnis der Alkaloide und Bitterstoffe der Columbowurzel. Hab. Breslau 1907. 87 S. 8°.
2249. **Fleischmann, H.,** Ueber die beiden Modifikationen des N-Methylbenzaldoxims und über Versuche zur Spaltung von N-Aethern in optisch aktive Komponenten. Diss. Leipzig 1907. 75 S. 8°.
2250. **Flucke, A.,** Ueber die Einwirkung von Schwefelammonium auf aromatische Carbonylverbindungen. Diss. Würzburg 1907. 57 S. 8°.
2251. **Frank, P. A.,** Ueber Salze u. Doppelsalze des Zirkoniums. Diss. Berlin 1907. 62 S. 8°.
2252. **Fritze, A.,** Ueber Dispersion absorbierender Flüssigkeiten. Diss. Jena 1907. 44 S. m. 16 Taf. 8°.
2253. **Fröhlich, E.,** Neue Studien über den asymmetrischen Stickstoff in den Ammoniumsalzen. Diss. Tübingen 1907. 45 S. 8°.
2254. **Goldschmidt, H.,** Ueber die Abhängigkeit der Reactionsgeschwindigkeit von der Temperatur in homogenen gasförmigen Systemen. Diss. Breslau 1907. 62 S. 8°.
2255. **Gönez, D. v.,** Derivate der Persulfocyansäure. Diss. Freiburg 1907. 51 S. 8°.
2256. **Goering, B.,** Ueber den Einfluss der Dichte auf die Absorption der Kohlensäure, des Broms und Jods. Diss. Königsberg 1907. 34 S. m. 7 Fig. u. 2 Taf. 8°.

Digitized by Google

2257. **Greiner, E.,** Ueber die Abhängigkeit der Viskosität in Silikatschmelzen von ihrer chemischen Zusammensetzung. Diss. Jena 1907. 57 S. m. 2 Taf. 8°.
2258. **Gruhl, W.,** Beiträge zur Kenntnis der fettaromatischen Diazoamidoverbindungen. Diss. Tübingen 1906. 36 S. 8°.
2259. **Hahl, H.,** Elektrolytische Reduktion des Benzylacetessigesters. Diss. Würzburg 1907. 48 S. u. 1 Tab. 8°.
2260. **Haller, H.,** Ueber die Beziehungen zwischen Säurezahl, Verseifungszahl, Jodzahl und Petrolätherlöslichkeit beim Kolophonium und der Abietinsäure, wenn dieselben geschmolzen oder der Einwirkung von verschiedenen Gasen ausgesetzt werden. Diss. Bern 1907. 75 S. m. 4 Taf. 8°.
2261. **Happel, H.,** Zur Theorie und Prüfung der Zustands-Gleichung. Diss. Tübingen 1906. 41 S. m. 7 Fig. 8°.
2262. **Haupt, C.,** Ueber die Bildung von Pyrrolidonverbindungen aus Laevulinsäureester, Blausäure und meta-Derivaten des Anilins. Diss. Berlin 1907. 67 S. 8°.
2263. **Hauth, A.,** Zur Kenntnis der Phytosterine. Diss. Freiburg 1907. 44 S. 8°.
2264. **Heimsoth, G.,** Beiträge zur Kenntnis der gemischten Fettsäureglyceride. Diss. Münster 1907. 57 S. 8°.
2265. **Heiten, E.,** Ueber Saccharin und Saccharinate und ihre Bildungsgeschwindigkeit als Zuckerarten unter dem Einfluss von Alkalien. Diss. Bonn 1907. 52 S. 8°.
2266. **Herold, V.,** Zur Kenntnis der Triketone. Anhang: Ueber m-Hydroxylaminodimethylanilin. Diss. Zürich 1907. 54 S. 8°.
2267. **Herrmann, F.,** Zur Kenntnis des Rottlerins. Diss. Erlangen 1908. 26 S. 8°.
2268. **Herrmann, P.,** Beiträge zur Kenntnis der Nitride. Diss. Berlin 1907. 57 S. 8°.
2269. **Herschfinkel, H.,** Ueber Molybdate, Sulfomolybdate, Phosphor- u. Arsenmolybdate des Rubidiums und Cäsiums. Diss. Bern 1907. 64 S. 8°.
2270. **Hicks, W. L.,** Ueber einen Fall von „Desmotropie" beim Thiobisacetessigester. Diss. Jena 1907. 36 S. 8°.
2271. **Hiemesch, H.,** Zur Kenntnis der α-ungesättigten Phenolketone. Diss. Halle 1907. 39 S. u. 1 Tab. 8°.
2272. **Hinterlach, E.,** Ueber Einwirkung des Semicarbazides auf ungesättigte α, β-Ketone u. Ester. Diss. Basel 1907. 61 S. 8°.
2273. **Hitschmann, E.,** Zur Kenntnis der Trypsinfibrinpeptone. Diss. Leipzig 1907. 96 S. 8°.
2274. **Hübner, H.,** Ueber in β-Stellung phenylierte Abkömmlinge des Chinolins. Diss. Berlin 1907. 39 S. 8°.
2275. **Hulme, J. E.,** Ueber krystallinisch-flüssige Substanzen. Diss. Halle 1907. 39 S. 8°.
2276. **Hüttlinger, A.,** Studien über das Rhodium. Das Atomgewicht des Rhodiums. Diss. Erlangen 1907. 51 S. m. 3 Fig. 8°.
2277. **Jacobsen, C. L.,** Ueber das elektrochemische Verhalten des Goldes und seine Passivität. Diss. Göttingen 1907. 64 S. m. 19 Fig. 8°.
2278. **Jantsch, G.,** Untersuchungen über Koordinationsverbindungen. Diss. Zürich 1907. 120 S. 8°.
2279. **Jena, C.,** Ueber Verbindungen, welche Vanadinsäure und tellurige Säure enthalten. Diss. Giessen 1907. 29 S. 8°.
2280. **Johnson, Th.,** Synthese von Polypeptiden. Derivate der Glutaminsäure. Diss. Berlin 1906. 27 S. 8°.
2281. **Jürgens, V.,** Zur Kenntnis der m-Toluylsäure. Diss. Berlin 1907. 29 S. 8°.
2282. **Karrer, U.,** Zur räumlichen Auffassung der Naphtalinformel. Diss. Zürich 1907. 38 S. 8°.
2283. **Karsten, B. J.,** Ueber das gegenseitige Verhältnis der Halogene, speciell der Systeme Chlor-Brom und Chlor-Jod. Diss. Zürich 1907. 42 S. m. 10 Fig. 8°.
2284. **Kedlng, W.,** Photochemische und optische Untersuchungen über die Fulgidgruppe, insbes. über das Diphenylfulgid u. seine Photoanhydride. Diss. Leipzig 1907. 125 S. m. 2 Taf. 8°.
2285. **Kircher, C.,** Zur Kenntnis der Benzallaevulinsäuren u. der Oxydation der β-Benzallaevulinsäure mit Ozon. Diss. Kiel 1907. 45 S. 8°.
2286. **Klatte, F.,** Ueber den Benzoylacetonoxalester. Diss. Tübingen 1907. 53 S. 8°.
2287. **Kleinschmitt, A.,** Hydrolyse des Hordeins. Diss. Heidelberg 1907. 34 S. m. 2 Abb. 8°.

Digitized by Google

2288. **Köhler, F.,** Isatosäureanhydrid und Anthranoylanthranilsäure. Diss. Heidelberg 1907. 44 S. 8°.
2289. **Kürbs, A.,** I. Ueber die abweichende Lösungsgeschwindigkeit verschiedenartiger Krystallflächen in Wasser. II. Beobachtungen über Variation der Krystalltracht des Chlornatriums. Diss. Leipzig 1907. 32 S. m. 8 Fig. 8°.
2290. **Kraemer, A.,** Versuche zur Darstellung der α-Amino-γ δ-Dioxyvaleriansäure. Oxydation des Glycylglycins. Diss. Berlin 1907. 31 S. 8°.
2291. **Krebs, R.,** Ueber Chromchloridsulfate und Chromsulfate. Diss. Tübingen 1906. 54 S. 8°.
2292. **Krsnjavi, B.,** Die Ueberführungszahl des Wasserstoffions in verdünnter Chlorwasserstoffsäure. Diss. Leipzig 1907. 48 S. 8°.
2293. **Kühl, H.,** I. Ueber Verbindungen von Stannisulfat, Titonsulfat, Antimonsulfat mit Metallsulfaten, II. Ueber Verbindungen von Sulfaten mit Molybdänaten. Diss. Tübingen 1907. 24 S. 8°.
2294. **Kunze, R.,** Beiträge zur Wertbestimmung der Phosphorsäure der Thomasmehle. Diss. Königsberg 1907. 40 S. 8°.
2295. **Labhardt, H. P.,** I. Darstellung von Akridonen und Xanthonen aus arylirten Anthranil- resp. Salicylsäuren. II. Studien über die Darstellung aliphatischer,
2296. ungesättigter Amine. Diss. Basel 1907. 55 S. 8°.
Last, E., Beiträge zur Kenntnis der Carboniumverbindungen. Diss. Zürich 1907.
2297. 93 S. 8°.
Lawaczeck, P. H., Ueber Thiopyrrolidon. Diss. Tübingen 1907. 27 S. 8°.
2298. **Lefèvre, K. U.,** Untersuchungen über die Glucuronsäure und ihre quantitative Bestimmung. Diss. Göttingen 1907. 64 S. m. 1 Taf. 8°.
2299. **Leiser, H.,** Zur Theorie der elektrolytischen Chromabscheidung vom Standpunkte der Strukturisomerichypothese der Chromsalze. Ueber die elekrolytische Reduktion
2300. des dreiwertigen Chroms. Diss. Berlin 1907. 56 S. m. Fig. 8°.
Liechtenhahn, K., Ueber Cinensäure. Diss. Basel 1907. 48 S. 8°.
2301. **Löffler, K.,** Die Konstitution des Conhydrins und der Coniceïne. Diss. Breslau 1907. 80 S. 8°.
2302. **osev, G.,** Ueber die Adsorption der Farbstoffe durch Kohle und Fasern. Ein Beitrag zur Theorie des Färbens. Diss. Leipzig 1907. 76 S. 8°.
2303. **Lüning, O.,** Ueber die Konstitution zweier isomerer Di-p-Nitrobenzoyloxalessigester. Diss. Tübingen 1906. 51 S. 8°.
2304. **Mann, A.,** Zur Kenntnis der wirksamen Bestandteile von Ecballium Elaterium. Diss. Giessen 1907. 47 S. 8°.
2305. **Mark, H.,** Ueber das Jecorin. Diss. Leipzig 1907. 63 S. 8°.
2306. **Marx, H.,** Ueber die thermischen Bildungsbeziehungen zwischen Ozon, Stickoxyd u. Wasserstoffsuperoxyd. Diss. Berlin 1907. 69 S. m. 7 Fig. 8°.
2307. **Mauron, L.,** Ueber die Abspaltung von Kohlenmonoxyd aus tertiären Säuren mittels konzentrierter Schwefelsäure. Diss. Freiburg (Schw.) 1907. 65 S. 8°.
2308. **Mayer, O. v.,** Ueber Hydrazinverbindungen verschiedener Metallsalze. Diss. Heidelberg 1907. 62 S. 8°.
2309. **Mecklenburg, W.,** Ueber die Einwirkung von Diazobenzolimid auf Substanzen mit Aethylenbindungen. Diss. Jena 1907. 40 S. 8°.
2310. **Meyer, H.,** I. Ueber Fluoresceïn und die Nichtexistenz des p-Dinitro-p dibrombenzols. II. Ueber Derivate des Orthonitromandelsäurenitrils. Diss. Leipzig 1907. 57 S. m. Fig. 8°.
2311. **Miller, W.,** Zeeman-Effekt an Magnesium, Calcium, Strontium, Zink, Kadmium, Mangan und Chrom. Diss. Göttingen 1907. 42 S. 8°.
2312. **Monosson, S.,** Ueber Derivate der hydrierten Naphtoesäuren. Diss. Berlin 1907. 34 S. 8°.
2313. **Müller, H. v.,** Zur Synthese des Papaverins. Diss. Berlin 1907. 32 S. 8°.
2314. **Müller, W.,** Zur Kenntnis der Farbstoffe des Gelbholzes. Diss. Bern 1907. 75 S. 8°.
2315. **Naumann, R.,** Experimentelle Bestimmung und theoretische Berechnung kleiner Dampfdrucke von Jod und Metalljodiden. Diss. Berlin 1907. 47 S. m. 1 Taf. 8°.
2316. **Nicole, A.,** Beiträge zur Kenntnis des Hämatins und seiner Spaltungsprodukte. Ueber das Hämatoporphyrin und die Ester der Hämatinsäuren. Diss. Tübingen 1906. 128 S. 8°.
2317. **Noetzel, O.,** I. Ueber die Farbenerscheinung der alkalischen Isatinlösung. II. Über die Konstitution des Anthranils. Diss. Leipzig 1907. 68 S. 8°.

Digitized by Google

2318. **Oechslin, J.,** Ueber isomere gelbe und rote Nitraniline. Diss. Leipzig 1907. 53 S. 8°.
2319. **Oesch, J.,** Kritische Studien über Mangan. Diss. Zürich 1907. 120 S. 8°.
2320. **Pander, R.,** Ueber das 1-Phenyl-3-Methyl-5-Thiopyrazolon und dessen Derivate. Diss. Rostock 1906. 54 S. 8°.
2321. **Penndorf, O.,** Beiträge zur Kenntnis der Naphtalsäure. Kondensation von Para- und Ortho-Xylylencyanid mit Aethylnitrat und Oxalester. Diss. Tübingen 1906. 87 S. 8°.
2322. **Pollatz, W.,** Ueber die quantitative Bestimmbarkeit des Bleis als Bleioxalat. Diss. Leipzig 1907. 74 S. 8°.
2323. **Pollinger, O.,** Ueber einige ungesättigte Phenoxysäuren. Diss. Berlin 1907. 52 S. 8°.
2324. **Rank, A.,** I. Beiträge zur Kenntnis der sulfatreduzierenden Bakterien. II. Schwefelwasserstoffbildung im Passugger Mineralwasser. Diss. Zürich 1907. 66 S. 8°.
2325. **Rassbach, W.,** Ueber die Reaktionen des Schwefelbleis mit Bleisulfat und Bleioxyd. Diss. Marburg 1907. 56 S. m. 10 Fig. 8°.
2326. **Rill, J.,** Beitrag zur Erkenntnis des Verhaltens von anorganischen Salzen in Methylacetat. Diss. Giessen 1907. 54 S. 8°.
2327. **Ritzel, A.,** Gaslöslichkeit, Kompressibilität und Oberflächenspannung. Diss. Leipzig 1907. 44 S. m. 24 Fig. 8°.
2328. **Rolle, J.,** Ueber halogensubstituierte Tropeine. Diss. Berlin 1907. 51 S. 8°.
2329. **Roemer, H.,** Bestimmung der Basizität durch Titration mittels Leitfähigkeitsmessung mit besonderer Berücksichtigung hydroxylhaltiger aromatischer Verbindungen. Diss. Münster 1907. 78 S. m. 10 Fig. 8°.
2330. **Rosicki, St.,** Ueber einige Stilbenderivate. Diss. Bern 1906. 36 S. 8°.
2331. **Rötgers, K.,** Beiträge zur Kenntnis des Schwefelstickstoffs. Die Dissoziationstemperaturen der Manganoxyde MnO_2 und Mn_2O_3 in Luft- und Sauerstoff-Atmosphäre. Diss. Berlin 1907. 62 S. 8°.
2332. **Rücker, A.,** Ueber Hydrolyse von Ammoniumsalzen in siedender wässriger Lösung. Diss. Giessen 1906. 60 S. 8°.
2333. **Rumine, W.,** Recherches sur quelques dérivés de la quinoléine, méthodes nouvelles pour la préparation de quelques dérivés du fluorane et de la xanthone. Diss. Genf 1907. 34 S. 8°.
2334. **Sautermeister, A.,** I. Einwirkung von Kalkhydrat auf Milchzucker. II. Derivate der Meta- und Para-Saccharopentose. Diss. Freiburg 1907. 41 S. 8°.
2335. **Schaal, R.,** Ueber Nonadecylmethylendicarbonsäure COOH. C_{19} H_{38} COOH und Homologe derselben aus Japanwachs. Diss. Heidelberg 1907. 46 S. 8°.
2336. **Schenck, C.,** Untersuchungen über den Einfluss der kolloidalen Substanzen im Boden auf seine Permeabilität und Kapazität für Wasser. Diss. Giessen 1907. 81 S. m. 2 Tab. 8°.
2337. **Schindler, E.,** Ueberführung von aromatischen Azinen in Chinoxaline. Diss. Erlangen 1907. 47 S. 8°.
2338. **Schreiner, W.,** Ueber das Azin des Acetessigesters und Methylacetessigesters. Diss. Jena 1907. 34 S. 8°.
2339. **Schulz, H.,** Ueber den Harzbalsam von Pinus halepensis und „Die Harzmäntel von Sarkokaulon." Diss. Bern 1906. 70 S. 8°.
2340. **Smissen, H. van der,** Beiträge zur Kenntnis der chemischen Eigenschaften des Kalziummetalls. Diss. Berlin-Charlottenburg 1907. 35 S. m. 1. Tat. 8°.
2341. **Sommer, F.,** Ueber 2-Menthatriëne und ihre Umwandlung in p-Cymole. Diss. Heidelberg 1907. 60 S. 8°.
2342. **Spiro, L.,** Vergleichende Untersuchung über das Verhalten von Aethylenchloriden und Aethylenbromiden gegen Pyridin. Diss. Zürich 1907. 69 S. 8°.
2343. **Stadler, F.,** Beiträge zur Kenntnis der Ammoniumphosphorvanadinmolybdate. Diss. Bern 1906. 60 S. 8°.
2344. **Stelngroever, J.,** Synthese einiger Polypeptide mit Beziehung zu dem Isobutyldiketopiperazin. Diss. Berlin 1907. 44 S. 8°.
2345. **Steuer, O.,** Ueber schwefelhaltige Derivate des o-Toluchinolins. Diss. Freiburg 1907. 29 S. 8°.
2346. **Stieldorf, P.,** Beiträge zur Kenntnis des Natriumhydrosulfits. Diss. Heidelberg 1907. 33 S. 8°.

Digitized by Google

2347. **Storz, L.**, Ueber chlorierte und bromierte Niobate und über chlorierte Tantalate. Diss. Tübingen 1907. 27 S. 8°.
2348. **Theopold, W.**, Ueber einige Brom- und Bromnitroderivate des Chinolins sowie des Tetrahydrochinolins. Diss. Rostock 1906. 86 S. 8°.
2349. **Thum, A.**, Untersuchungen über die Abhängigkeit der spezifischen Wärme des Natriums und Lithiums von der Temperatur und Bestimmung des Wärmeausdehnungskoeffizienten des Schmelzpunktes und der latenten Schmelzwärme des Lithiums. Diss. Zürich 1906. 66 S. 8°.
2350. **Transier, J.**, Ueber die Einwirkung von Essigsäure und Essigsäureanhydrid auf Cineol in Gegenwart von Kontaktsubstanzen. Diss. Heidelberg 1907. 31 S. 8°.
2351. **Tritsch, W.**, Ueber das 5-Methylnapht-anthrachinon und dessen Derivate. Ueber die Diazotierung der Brom-1·5-diamidoanthrachinone. Diss. Zürich 1907. 54 S. 8°.
2352. **Truskier, P.**, Zur Synthese metallorganischer Verbindungen. Diss. Zürich 1907. 59 S. 8°.
2353. **Urinovsky, S.**, Zur Kenntnis des Catechins. Diss. Bern 1906. 24 S. 8°.
2354. **Vegesack, A. v.**, Ueber die ternären Legierungen von Blei, Magnesium und Zinn. Diss. Göttingen 1907. 52 S. m. 2 Taf. 8°.
2355. **Voitinovici, A.**, Hydrolyse des Keratins aus Horn und Wolle sowie des Ichtylepidins. Diss. Berlin 1907. 33 S. 8°.
2356. **Wachsmuth, J.**, Ueber die Wärmeleitung von Gemischen zwischen Argon und Helium. Diss. Halle 1907. 46 S. m. 7 Taf. 8°.
2357. **Walder, E.**, Ueber Derivate des Methylenblaus. Diss. Zürich 1907. 51 S. 8°.
2358. **Waldmüller, M.**, Ueber den Oxalbernsteinsäureäthyl- u. methylester. Diss. Tübingen 1907. 71 S. 8°.
2359. **Walter, O.**, I. Zur Kenntnis des p-Diphenylphenols. II. Ueber p-Chlor-m-aminophenylmercaptan. Diss. Basel 1907. 34 S. 8°.
2360. **Weidlich, R.**, Ueber einige Hydrazide zweibasischer Säuren Diss. Tübingen 1906. 51 S. 8°.
2361. **Weiniger, E.**, I. Synthetische Versuche mit aliphatischen Ketosäuren. II. Einwirkung von Halogenen und Halogenwasserstoffen auf Phenylhydrazin. Diss. Leipzig 1907. 62 S. 8°.
2362. **Weinstein, P.**, Ueber Tetraphenylallen. Diss. Halle 1907. 31 S. 8°.
2363. **Westram, R.**, Ueber Bortrichlorid und seine Verbindungen mit sauerstoffhaltigen organischen Substanzen. Diss. Berlin 1907. 61 S. 8°.
2364. **Widmer, A.**, Synthese des 3,3'-Dioxyflavonols. Diss. Berlin 1907. 40 S. 8°.
2365. **Wiegand, G.**, Derivate aromatischer p-Monojodphenyläther mit mehrwertigem Jod. Diss. Freiburg 1907. 26 S. 8°.
2366. **Wienhaus, H.**, Zur Kenntnis des Fenchons und Camphers. Diss. Göttingen 1907. 78 S. 8°.
2367. **Wildt, E.**, Ueber die Einwirkung von Alkalien auf Verbindungen der Dithiodiglykolsäure und der Diselendiglykolsäure. Eine neue Bildungsweise von Verbindungen der Thiooxalsäure und der Selenoxalsäure. Diss. Bonn 1907. 39 S. 8°.
2368. **Williams, R. S.**, Ueber die Legierungen des Antimons mit Mangan, Chrom, Silicium und Zinn; des Wismuts mit Chrom u. Silicium und des Mangans mit Zinn und Blei. Diss. Göttingen 1907. 37 S. m. 10 Fig. u. 4 Taf. 8°.
2369. **Willner, K.**, Studien über die Schmelzflusselektrolyse der Erdalkalichloride. Diss. Berlin 1907. 41 S. m. Fig. 8°.
2370. **Wobsa, G.**, Zustandsgleichung des Ammoniakdampfes u. seine thermischen Eigenschaften. Diss. Dresden 1907. 54 S. m. Fig. Gr.-8°.
2371. **Wolff, M.**, Studien über das Sandarakharz. Diss. Bern 1906. 79 S. 8°.
2372. **Wornast, K.**, Umwandlung des Camphersäureimids in Tetrachlorcamphidin, Dichlorcampholin, α-Camphernitrilsäure und Dimethl-hepten-nitril. Diss. Bern 1907. 36 S. 8°.
2373. **Wuensch, E.**, Ueber Tertiärbutylhydrazin und Ditertiärbutylhydrazin. Diss. Heidelberg 1907. 45 S. 8°.
2374. **Zöller, H.**, Die partielle elektrochemische Reduktion des 2. 6- und 2. 4- Dinitrotoluols. Diss. Giessen 1907. 42 S. 8°.

Technische- und Handelswissenschaften.

2375. **Austerweil, G.**, Untersuchungen über das Scheele'sche Aetznatronverfahren. Diss. Zürich 1906. 73 S. m. Fig. u. Tab. 8°.

Digitized by Google

2376. **Haarmann, H. J.,** Die ökonomische Bedeutung der Technik in der Seeschiffahrt. Diss. München 1907. 111 S. 8°.
2377. **Havestadt, Ch.,** Ueber die Verwendung von Heberverschlüssen bei Kammerschleusen. Diss. Berlin-Charlottenburg 1907. 70 S. u. 2 Taf. 8°.
2378. **Niethammer, Fr.,** Der Werdegang der Elektrotechnik. Gel. Brünn 1907. 63 S. Gr.-8°.
2379. **Randhahn, K.,** Ein Beitrag zur Kenntnis der Bunzlauer Tone. Diss. Halle 1907. 65 S. m. 2 Taf. 8°.

Land- und Forstwirtschaft.

2380. **Apelt, A.,** Neue Untersuchungen über den Kältetod der Kartoffel. Diss. Halle 1907. 47 S. 8°.
2381. **Brüne, F.,** Studien über den Einfluss des Klimas auf das Gedeihen von Moorwiesen u. Moorweiden. Diss. Berlin 1907. 88 S. 8°.
2382. **Franz, R.,** Landwirtschaftliche Betriebsverhältnisse der Wetterau. Diss. Königsberg 1907. 47 S. 8°.
2383. **Herrmann, F.,** Untersuchungen über die Wirkung des Moorbodens als Dünger unter besonderer Berücksichtigung eines Stickstoffgehaltes. Diss. Halle 1907. 56 S. Lex. 8°.
2384. **Jerzykowski, Z.,** Die Zuchterfolge des schwarzbunten Niederungsrindes in der Provinz Posen. Diss. Bresslau 1907. 88 S. m. 3 Abb. 8°.
2385. **Kleberger, W.,** Die Entwicklung des landwirtschaftlichen Betriebes unter dem Einfluss der Feldbereinigung. Hab. Giessen 1906. 72 S. m. 12 Tab. 8°.
2386. **Lewite, M.,** Zur Frage des Zusammenhanges zwischen Wetter, Mineralstoffgehalt der Futterpflanzen und Knochenbrüchigkeit des Rindes. Diss. Leipzig 1907. 42 S. 8°
2387. **Lung, G.,** Ist die statische Berechnung heute noch angebracht? Untersuchungen über statische Berechnungen bei hessischen Betrieben. Diss. Giessen 1907. 131 S. m. 16 Tab. 8°.

Bildende Künste.

2388. **Feigel, A.,** Die Stiftskirche zu Wimpfen und ihr Skulpturenschmuck. Diss. Halle 1907. 93 S. 8°.
2389. **Freund, K.,** Wand- und Tafelmalerei der Münchener Kunstzone im Ausgange des Mittelalters. Diss. München 1906. 88 S. 8°.
2390. **Kubler, F. W.,** Die Legende vom Tode und der Himmelfahrt Mariä und ihre Darstellung in der bildenden Kunst. Diss. München 1907. 79 S. 8°.
2391. **Lenz, G.,** Die künstlerische Entwicklung und das Lebenswerk des Landschaftsmalers Karl Rettich. Diss. Erlangen 1907. 65, 43 S. 8°.
2392. **Lüthgen, E.,** Die Holzplastik der Spätgotik im Gebiete zwischen Inn und Salzach. Eine entwicklungsgeschichtliche Studie. Diss. München 1907. 103 S. 8°.
2393. **Pachaly, G.,** Nanni di Antonio di Banco. Aus der Entwicklung der Skulptur von Florenz. Diss. Heidelberg 1907. 72 S. 8°.
2394. **Redslob, E.,** Die fränkischen Epitaphien im vierzehnten und fünfzehnten Jahrhundert. Diss. Heidelberg 1907. 55 S. m. 5 Taf. u. 13 Abb. 8°.
2395. **Seneca, O.,** Friedrich Weinbrenner. Jugend- und Lehrjahre. Diss. Heidelberg 1907. 41 S. 8°.
2396. **Wichert, F.,** Darstellung und Wirklichkeit. Ausgewählte Antikenaufnahmen als Spiegel des Sehens, Empfindens und Gestaltens in zwei Jahrhunderten italienischer Kunst. Diss. Freiburg 1907. 110 S. m. 10 Taf. 8°.
2397. **Wilke, G.,** Die kirchliche Goldschmiedekunst Augsburgs vom Beginn der Renaissance bis zum Ausgang des XVIII. Jahrhunderts. Diss. München 1907. 54 S. 8°.

Musik.

2398. **Daffner, H.,** Die Entwicklung des Klavierkonzerts bis Mozart. Diss. München 1906. 32 S. 8°.
2399. **d' Albert, W.,** Der Musikverlag und die „Genossenschaft Deutscher Tonsetzer." Diss. Heidelberg 1907. 68 S. 8°.

Digitized by Google

Bibliographischer Monatsbericht

über neu erschienene

Schul- und Universitätsschriften

(Dissertationen – Programmabhandlungen – Habilitationsschriften etc.)

Unter Mitwirkung

von mit Unterstützung mehrerer Universitätsbehörden herausgegeben

von der

Zentralstelle für Dissertationen und Programme

der Buchhandlung Gustav Fock G. m. b. H. in Leipzig.

XIX. Jahrg. | Leipzig, 1. März 1908. | No. 6.

Jährlich 12 Nor. nebst Sachregister. Preis M. 3.50. Durch jede Buchhandlung oder Postanstalt und auch direkt vom Herausgeber (Leipzig, Markgrafenstr. 6 n. Schlossg. 7/9) gegen vorherige Einsendung des Betrages franko zu beziehen.

Inserate: die einspaltige Petitzeile oder deren Raum 30 Pfennige.

Jeder Abdruck aus dem Bibliographischen Monatsbericht ist verboten.

Alle im Bibliographischen Monatsbericht verzeichneten Abhandlungen sind von der Zentralstelle für Dissertationen und Programme der Buchhandlung Gustav Fock G. m. b. H. in Leipzig sowohl direkt wie auch durch Vermittlung jeder Buchhandlung zu beziehen.

Klassische Philologie und Altertumswissenschaften.

2400. **Abt, A.,** Die Apologie des Apuleius von Madaura und die antike Zauberei. Beiträge zur Erläuterung der Schrift de magia. Einleitung und erster Abschnitt. Diss. Giessen 1907. 105 S. 8°.

2401. **Ahlgrimm, P.,** De Juba Plinii auctore in naturalis historiae de animalibus libris. Progr. Schwerin 1907. 36 S. 4°.

2402. **Baumgarten, F.,** Knosos. Progr. Freiburg i. B. 1907. 35 S. m. 3 Taf. 4°.

2403. **Bednarz, G.,** De syntaxi Boethii. Part. II. Progr. Striegau 1907. 15 S. 4°.

2404. **Bencker, M.,** Römische Funde in der Sammlung des historischen Vereins zu Günzburg. Progr. Günzburg 1907. 30 S. m. 5 Taf. 8°.

2405. **Brief, S.,** Wie beeinflusst die Vermeidung des Hiatus den Stil des Polybius? Progr. Ung.-Hradisch 1907. 20 S. 8°.

2406. **Deecke, G.,** De usu pronominis relativi apud poetas veteres Latinos quaestiones syntacticae. Diss. Göttingen 1907. 84 S. 8°.

2407. **Doering F.,** De legum Platonicarum compositione. Diss. Leipzig 1907. 87 S. 8°.

2408. **Fuss, B.,** Studien zur Ueberlieferungsgeschichte der römischen Kaiserurkunde. (I. u. II. Abschnitt.) Diss. Göttingen 1907. 39 S. 8°.

2409. **Hoffmann, W.,** Das literarische Porträt Alexanders des Grossen im griechischen und römischen Altertum. Diss. Leipzig 1907. 115 S. 8°.

2410. **Keseling, F.,** De Mythographi Vaticani secundi fontibus. Diss. Halle 1908. 150 S. 8°.

2411. **Lüdke, G.,** Ueber das Verhältnis von Staat und Erziehung in Platos πολιτεία. Diss. Erlangen 1908. 38 S. 8°.

2412. **Mueller, R.,** Quaestionum Xenophonteorum capita duo. Diss. Halle 1907. 83 S. 8°.

2413. **Peters, C.,** De rationibus inter artem rhetoricam et primi saeculi intercedentibus. Diss. Kiel 1907. 101 S. 8°.

2414. **Regel, G.,** De Vergilio poetarum imitatore testimonia. Diss. Göttingen 1907. 87 S. 8°.

2415. **Remme, H. C.,** De Homeri Latini codicum fatis atque statu disputatio critica. Diss. München 1906. 64 S. 8°.

2416. **Stahl, W.,** De bello Sertoriano. Diss. Erlangen 1907. 87 S. 8°.

Digitized by Google

2417. **Thiele, W.,** De Severo Alexandro Imperatore. Cap. I. De fontibus. Diss. Berlin 1908. 50 S. 8°.

2418. **Ziegler, K.,** Praefatio ad Juli Firmici Materni V. C. de errore profanarum religionum librum denuo editum. Diss. Breslau 1907. 31 S. 8°.

Neuere Philologie.

2419. **Albers, J.,** Der syntaktische Gebrauch der Präposition to in der altenglischen Poesie. Diss. Kiel 1907. 54 S. 8°.

2420. **Baetke, W.,** Kindergestalten bei den Zeitgenossen und Nachfolgern Shakespeares. Diss. Halle 1908. 108 S. 8°.

2421. **Bauer, A.,** Die Sprache des Fuerre de Gadres im Alexanderroman des Eustache von Kent. Progr. Freising 1907. 36 S. 8°.

2422. **Bosdorf, E.,** Entstehungsgeschichte von Fieldings „Joseph Andrews". Diss. Berlin 1908. 82 S. 8°.

2423. **Brandsch, K.,** Lateinische Wörter in der Sprache unseres rumänischen Bauern, auf Grund v. Puscarius etym. Wörterbuch zusammengestellt. Progr. Schässburg 1907. 50 S. 4°.

2424. **Deggau, G.,** Ueber Gebrauch u. Bedeutungs-Entwicklung der Hilfs-Verben „können" und „mögen". Diss Giessen 1907. 90 S. 8°.

2425. **Driedger, O.,** Johann Königs (John King's) deutsch-englische Grammatiken und ihre späteren Bearbeitungen (1706—1802.) Versuch einer kritischen Behandlung. Diss. Marburg 1907. 70 S. 8°.

2426. **Fellinger, F.,** Schwangerschaft u. Geburt in der altfranzösischen Literatur. Diss. Göttingen 1907. 80 S. 8°.

2427. **Hofherr, A.,** Thomas Rymers dramatische Kritik. I. Teil: Die Kritik Beaumonts u. Fletchers. Diss. Freiburg 1908. 80 S. 8°.

2428. **Hübner, W.,** Der Vergleich bei Shakspere. Diss. Berlin 1908. 149 S. 8°.

2429. **Jochimsen, P.,** Beiträge zur Geschichte der deiktischen Hervorhebung eines einzelnen Satzteiles, bezw. eines Satzes mittelst c'est (. . .) que (qui). Diss. Kiel 1907. 127 S. 8°.

2430. **Jürgensmann, W.,** Die französischen Ortsadverbia in pronominaler Verwendung. Diss. Göttingen 1907. 105 S. 8°.

2431. **Kartzke, G.,** Die Reimsprache des Mirror for Magistrates (1587.) Diss. Berlin 1908. 57 S. 8°.

2432. **Richter, E.,** Die Bedeutungsgeschichte der romanischen Wortsippe bur (d). (M. e. Stammbaum). Akad. Wien 1908. 138 S. gr. 8°.

2433. **Röhrscheidt, C.,** Studien zur Kaiserchronik. Diss. Göttingen 1907. 111. S. 8°.

2434. **Schröder, E.,** Die deutschen Personennamen. Gel. Göttingen 1907. 22 S. Lex. 8°.

2435. **Schütt, A.,** Adam Petris Bibelglossar. Ein wortgeschichtlicher Kommentar. Diss. Freiburg 1908. 88 S. 8°.

2436. **Smith, H.,** Syntax der Wycliffe-Purveyschen Uebersetzung und der „authorised version" der vier Evangelien. Diss. Marburg 1907. 39 S. 8°.

Orientalia und vergleichende Sprachwissenschaft.

2437. **Aron, A.,** Das hebräisch-altfranzösische Glossar der Leipziger Universitäts-Bibliothek (Ms. 102.) Zum ersten Male ausführlich besprochen. Diss. Leipzig 1907. 55 S. 8°.

2438. **Finck, F. N.,** Die Sprache der armenischen Zigeuner. Akad. Petersburg 1907. 131 S. 8°.

2439. **Stursberg, O.,** Das Caitanyacaritāmrta des Krsnadāsa Kaviraja. Eine altbengal. Lebensgeschichte Caitanyas. Diss. Berlin 1908. 54 S. 8°.

2440. **Wachstein, B.,** Wiener hebräische Epitaphien. Akad. Wien 1907. 33 S. m. 3 Taf. gr. 8°.

Theologie.

2441. **Braig, K.,** Das Dogma des jüngsten Christentums u. a. Reden. Gel. Freiburg i. B. 1907. 95 S. 4°.

Digitized by Google

2442. **Graebke, F.,** Die Konstruktion der Abendmahlslehre Luthers in ihrer Entwicklung dargestellt. Eine dogmengeschichtliche Studie. Diss. Göttingen 1907. 50 S. 8°.

2443. **Harnack, A.,** Zwei Worte Jesu. Matth. 6, 13 = Luk. 11, 4; Matth. 11, 12 f. = Luk. 16, 16. Akad. Berlin 1907. 16 S. gr. 8°.

Philosophie und Psychologie.

2444. **Aars, K. B. R.,** Haben die Naturgesetze Wirklichkeit? Akad. Christiana 1907. 21 S. Gr. 8°.

2445. **Bralg, K.,** Der Ursprung der religiösen Vorstellung und die Phantasie. Gel. Freiburg i. B. 1907. 100 S. 4°.

2446. **Buchholz, P.,** Das religiöse Bewusstsein nach Schleiermacher. Diss. Königsberg 1907. 98 S. 8°.

2447. **Dreyer, H.,** Der Begriff Geist in der deutschen Philosophie von Kant bis Hegel. Diss. Halle 1907. 106 S. 8°.

2448. **Euler, K.,** Die Stellung Schopenhauers zur Religion. Diss. Erlangen 1908. 48 S. 8°.

2449. **Jones, H. D.,** The writings of John Balguy. Diss. Erlangen 1907. 25 S. 8°.

2450. **Merten, R.,** Ueber die Bedeutung von Leibniz' „Nouveaux essais sur l'entendement humain" für den Standtpunkt Kants in der Dissertation „De mundi sensibilis atque intelligibilis forma et principiis" v. 1770.. Diss. Erlangen 1908. 59 S. 8°.

2451. **Roth, P.,** Leibnizens Polemik gegen Locke auf dem Gebiete der Erkenntnistheorie. Diss. Leipzig 1907. 74 S. 8°.

2452. **Wenke, A.,** Junghegeltum u. Pietismus in Schwaben. Ein Kulturbild aus der Mitte des 19. Jahrh. Diss. Bern 1908. 112 S. gr. 8°.

2453. **Willems, B.,** Ueber Schopenhauers Erkenntnistheorie. Eine historisch-kritische Abhandlung. Diss. Königsberg 1908. 87 S. 8°.

Pädagogik.

2454. **Althelmer, J.,** Vom ersten Strich bis zum Selbstporträt. Gedanken über den modernen Zeichenunterricht. Progr. Regensburg 1907. 49 S. 8°.

2455. **Berg, E.,** Schule und Haus. Eine Kritik ihrer Beziehungen zu einander vom Standpunkte eines Realschuloberlehrers aus. Progr. Hamburg 1907. 36 S. 8°.

2456. **Bertel, R.,** Ueber die Verwertung des Projektionsapparates im naturgeschichtlichen Unterricht. Progr. Pilsen 1907. 14 S. 8°.

2457. **Binn, M.,** Geographische Beziehungen zwischen Oesterreich-Ungarn und Nordamerika. Progr. Wien 1907. 26 S. 8°.

2458. **Erhard, T.,** Ueber die Entwickelung des Studiums an der Freiberger Bergakademie von ihrer Eröffnung im J. 1766 bis zur Gegenwart. Fel. Freiberg i. S. 1908. 25 S. gr. 8°.

2459. **Freytag, W.,** Pestalozzis Ansichten über Menschenbildung und Standes- u. Berufsbildung im Zusammenhange mit seinen philosophischen u. sozialpolitischen Anschauungen dargestellt. Diss. Leipzig 1907. 111 S. 8°.

2460. **Hoffmann, O.,** Die Bedeutung praktischer Schülerübungen in der Chemie an deutschen Mittelschulen. Diss. Leipzig 1907. 81 S. 8°.

2461. **Klee, Fr.,** Die Geschichte der Physik an der Universität Altdorf bis zum Jahre 1650. Diss. Erlangen 1908. 61 S. m. 5 Fig. 8°.

Geschichte und Hilfswissenschaften.

2462. **Anders, E.,** Schwarzenbergs Disposition für den 14. Oktober 1813. Diss. Berlin 1908. 59 S. 8°.

2463. **Bach, J.,** Die Osterfest-Berechnung in alter und neuer Zeit. Ein Beitrag zur christl. Chronologie. Progr. Strassburg i./E. 1907. 74 S. 4°.

2464. **Barta, E.,** Die Entstehung des Fürstentums Neisse und seine Geschichte bis in die Zeiten Karls IV. Progr. Jägerndorf 1907. 49 S. 8°.

2465. **Basel, R.,** Zur Geschichte des Predigerordens in Oesterreich. (I. II.) Progr. Eger 1907. 37 S. 8°.

Digitized by Google

2466. **Bernt, H.,** Die Bedeutung des Praefectus urbi Romanus im Mittelalter. I Teil. Progr. Klagenfurt 1907. 28 S. 8°.
2467. **Franz, H.,** Studien zur kirchlichen Reform Josephs II. mit besonderer Berücksichtigung des vorderösterreichischen Breisgaus. (Kap. I. u. II.) Diss. Freiburg 1908. 48 S. 8°.
2468. **Gradenwitz, H.,** Beiträge zur Finanzgeschichte des Deutschen Reiches unter Ludwig dem Bayer. Diss. Erlangen 1908. 46 S. 8°.
2469. **Henning, W.,** Die Erinnerungen des Grafen Chaptal an Napoleon I. Diss. Berlin 1908. 92 S. 8°.
2470. **Meyer, E.,** Das erste Auftreten der Arier in der Geschichte. Akad. Berlin 1908. 6 S. gr.-8°.
2471. **Promnitz, K.,** Bismarcks Eintritt in das Ministerium. (II. Teil, Abschn. I: Roons Vorgehen zur Herbeiführung der Ernennung Bismarcks). Diss. Berlin 1908. 103 S. 8°.
2472. **Schmidt, P.,** Die deutsche Publizistik in den Jahren 1667—1671. Diss. Jena 1907. 54 S. 8°.
2473. **Schubert, H. v.,** Staat und Kirche. Gel. Kiel 1906. 20 S. 8°.
2474. **Schulze, R.,** Die Landstände der Grafschaft Mark bis zum Jahre 1510. I Teil. Diss. Göttingen 1907. 68 S. 8°.
2475. **Schwitzky, E.,** Der europäische Fürstenbund Georgs von Podčbrad. Ein Beitrag zur Geschichte der Welttriedensidee. Diss. Marburg 1907. 60 S. 8°.
2476. **Waeber, H.,** Die Schweiz des 18. Jahrhunderts im Urteile ausländischer Reisender. Das staatliche Leben. Diss. Bern 1908. 75 S. 8°.
2477. **Weber, E.,** Die Einführung der Reformation in Hessen (Die Synode von Homberg 1525) und der Franziskaner Nikolaus Herborn. (Teildruck) Diss. Münster 1907. 63 S. 8°.
2478. **Weber, K.,** Die Revolution im Kanton Basel 1830—1833. Diss. Basel 1907. 253 S. 8°.
2479. **Werner, H.,** Verfassungsgeschichte der Stadt Schaffhausen im Mittelalter. Diss. Bern 1907. 276. 8°.
2480. **Wittern, M.,** Die Geschichte der Brüdergemeinde in Schleswig-Holstein. Teil I. Diss. Erlangen 1907. 32 S. 8°.
2481. **Zlocisti, J.,** Die Gesandtschaft des Baseler Koncils nach Avignon und Konstantinopel (1437—1438). Diss. Halle 1908. 30 S. 8°.

Geographie.

(Ethnologie-Anthropologie.)

2482. **Danneskjold-Samsoe, A.,** Der Schlangenkult in Oberguinea u. auf Haiti. Diss. Leipzig 1907. 76 S. 8°.
2483. **Didczun, M.,** Der Einfluss der geographischen Beschaffenheit u. der wirtschaftlichen Entwicklung auf die Siedelungen u. die Wohndichte der Bevölkerung Schwedens. Diss. Königsberg 1908. 79 S. 8°.
2484. **Haupt, G.,** Beiträge zur Kenntnis der Oberflächengestaltung des Samlandes und seines Gewässernetzes. Diss. Königsberg 1907. 90 S m. 1 Kart. 8°.

Rechtswissenschaft.

2485. **Auffarth, A.,** Die Anfechtbarkeit der Verträge zugunsten Dritter im Konkurs (§ 32 K. O.) Diss. Marburg 1907. 45 S. 8°.
2486. **Bambach, M.,** Ueber die Besitzvererbung. Diss. Erlangen 1907. 56 S. 8°.
2487. **Berg, E.,** Die juristische Natur der offenen Handelsgesellschaft mit besond. Berücksichtigung ihrer Parteifähigkeit gegenüber den Gesellschaftsgläubigern. Diss. Heidelberg 1907. 87 S. 8°.
2488. **Berneck, X.,** Die Nebenintervention, insbesondere die prozessualische Rechtsstellung des Nebenintervenienten. Diss. Heidelberg 1907. 94 S. 8°.
2489. **Beyer, B.,** Die rechtliche Natur der Konkordate. Diss. Marburg 1907. 178 S. 8°.
2490. **Binding, K.,** Die Wirkungen des Eintrittes der Staatsanwaltschaft in das Privatklage-Verfahren. Str. Pr. O. § 417. Un.-Progr. Leipzig 1908. 43 S. 8°.

Digitized by Google

2491. **Birkmeyer, K.,** Strafe und sichernde Massnahmen. Gel. München 1906. 50 S. 4°.
2492. **Birkmeyer, K.,** Der Tod des Verbrechers in seiner Bedeutung für Strafrecht u. Strafprozess. Diss. Erlangen 1908. 66 S. 8°.
2493. **Bittrich, K.,** Folgen der Anfechtung eines Testaments. Diss. Heidelberg 1907. 39 S. 8°.
2494. **Bold, K.,** Die Anzeigepflicht gemäss § 139 R. Str. G. B. Diss. Heidelberg 1907. 39 S. 8°.
2495. **Bose, E.,** Die Stellung des Kommanditisten zur Vertretung u. Geschäftsführung der Kommanditgesellschaft. Diss. Leipzig 1907. 59 S. 8°.
2496. **Brandt, W.,** Das kaufmännische Zurückbehaltungsrecht im Vergleich mit dem Pfandrecht. Diss. Heidelberg 1907. 58 S. 8°.
2497. **Brüggemann, M.,** Die Abtretung der Briefhypothek mit bes. Rücksicht auf § 1155 B. G. B. Diss. Leipzig 1907. 50 S. 8°.
2498. **Buchka, K. v.,** In welchem Verhältnisse steht der § 119, Abs. 2 B. G. B. zu den §§ 459—464, 538, 539 B. G. B? Diss. Göttingen 1907. 95. S. 8°.
2499. **Cohn, G.,** Die Strafe des Huldeverlustes im deutschen Recht. Diss. Göttingen 1907. 53 S. 8°.
2500. **Crohne, W.,** Nichtigkeit und Anfechtbarkeit einer Ehe (nach dem Bürgerlichen Gesetzbuche). Diss. Heidelberg 1907. 112 S. 8°.
2501. **Deffner, J.,** Das Verteilungsverfahren nach § 872 ff. Z. P. O. Diss. Würzburg 1907. 38 S. 8°.
2502. **Dessauer, F.,** Das Objekt der kirchlichen Baulast. Diss. Würzburg 1907. 103 S. 8°.
2503. **Eccardt, G.,** Historisch-dogmatische Studie zum Bergrecht im vormaligen Fürstentum Bayreuth. Diss. Erlangen 1907. 87 S. 8°.
2504. **Eichner, J.,** Das ehemännliche Kündigungsrecht nach § 1358 des Bürgerlichen Gesetzbuchs. Diss. Leipzig 1907. 49 S. 8°.
2505. **Eisenmann, M.,** Der Aufruhr. Diss. Erlangen 1907. 60 S. 8°.
2506. **Falkmann, E.,** Die Rechtsstellung des Boten. Diss. Erlangen 1908. 62 S. 8°.
2507. **Fein, O.,** Der Eintritt in das Handelsgeschäft eines Einzelkaufmanns als offener Handelsgesellschafter nach § 28 H. G. B. Diss. Leipzig 1907. 64 S. 8°.
2508. **Ferdinand, J. B.,** Das Rechtsmittel der Beschwerde im heutigen deutschen Strafprozess unter Berücksichtigung des Militärstrafprozesses. Abteilung I: Grundlegende Erörterungen. Diss. Freiburg 1907. 101 S. 8°.
2509. **Fikentscher, O.,** Die Zurücknahme des Strafantrages. Diss. Heidelberg 1907. 118 S. 8°.
2510. **Fischer, O.,** Die Vermutung u. der öffentliche Glaube des Erbscheins §§ 2365—2367 B. G. im Verhältnis zu den allgemeinen Vorschriften zu Gunsten derjenigen, welche Rechte von Nichtberechtigten herleiten, insbesondere bei Sachen und Foredrungen. Diss. Heidelberg 1907. 46 S. 8°.
2511. **Fränkel, G.,** Die Hauptunterschiede in der Aufrechnungsbefugnis bei der societas des gemeinen Rechts und der Gesellschaft des deutschen bürgerlichen Rechts. Diss. Breslau 1907. 68 S. 8°.
2512. **Fraenkel, G.,** Zum Begriff des Handelsgeschäfts. Eine Kritik des § 343 des Handelsgesetzbuchs vom 10. Mai 1897. Diss. Göttingen 1907. 39 S. 8°.
2513. **Fromm, E.,** Der Bote, insbesondere: Versuch einer scharfen Abgrenzung des Botenbegriffes von dem des Stellvertreters. Diss. Erlangen 1908. 95 S. 8°.
2514. **Goldschmidt, S.,** Die gemischte Schenkung nach Reichsrecht. Diss. Leipzig 1907. 72 S. 8°.
2515. **Grosse, B.,** Die Tätigkeit des Kommanditisten für seine Gesellschaft. Diss. Leipzig 1907. 56 S. 8°.
2516. **Hartung, W.,** Der Zuhälterparagraph. (§ 181a. St. G. B.) Diss. Leipzig 1907. 76 S. 8°.
2517. **Hennig, W.,** Kollektivdelikt u. Rückfall unter Berücksichtigung des Reichsstraf-Gesetzbuches, der Reichs-Nebengesetze, sowie der preussischen Forstdiebstahls- und Feld- u. Forstpolizei-Gesetze. Diss. Heidelberg 1907. 56 S. 8°.
2518. **Hirsch, C.,** Die Ehemündigkeit und ihre rechtliche Bedeutung nach dem Bürgerlichen Gesetzbuch mit besonderer Berücksichtigung der geschichtlichen Entwickr lung. Diss. Leipzig 1907. 90 S. 8°.
2519. **Hohenstein, A.,** Zur Darlehnslehre nach B. G.-B. Diss. Erlangen 1907. 135 S. 8°.

Digitized by Google

2520. **Horwitz, L.,** Ist es nach den Bestimmungen des Bürgerlichen Gesetzbuches für den Käufer einer Speziessache möglich, Nachbesserung der empfangenen fehlerhaften Kaufsache zu verlangen? Ein Beitrag zur Lehre vom Kauf. Diss. Leipzig 1907. 55 S. 8°.

2521. **Jellinek, G.,** Der Kampf des alten mit dem neuen Recht. Gel. Heidelberg 1907. 63 S. 8°.

2522. **Jonas, M.,** Die Konkursfeststellung in ihrer prozessualen Durchführung. Diss. Halle 1907. 95 S. 8°.

2523. **Kahn, A.,** Die Zwangsvollstreckung in das literarische u. artistische Urheberrecht. Diss. Freiburg 1908. 62 S. 8°.

2524. **Kaufmann, A.,** Die Klausel: rebus sic stantibus. Diss. Marburg 1907. VI, 96 S. gr.-8°.

2525. **Kayser, G.,** Die Haftung des Grundstückszubehörs für die Hypothekengläubiger und die persönlichen Gläubiger des Grundstückseigentümers, die ihre Befriedigung aus dem Grundstück suchen, nach geltendem materiellen Recht. Diss. Leipzig 1907. 66 S. 8°.

2526. **Kinne, H.,** Die Autonomie der preussischen Städte nach den Städteordnungen. Diss. Halle 1908. 134 S. 8°.

2527. **Klamroth, W.,** Die Bedeutung der Kenntnis u. Benachrichtigung des Schuldners für die Verfügung über Forderungsrechte nach dem B. G. B. Diss. Leipzig 1907. 43 S. 8°.

2528. **Kleineberg, J.,** Die Drohung als Mittel zur Begehung strafbarer Handlungen. Diss. Erlangen 1907. 39 S. 8°.

2529. **Klinger, A.,** Auslobung und Wette, ihr Begriff und ihre Unterschiede. Diss. Heidelberg 1907. 98 S. 8°.

2530. **Kollmann, K.,** Die Rechtsverhältnisse des (niederen) Adels in Bayern. Diss. Erlangen 1907. 47 S. 8°.

2531. **Koellreutter, O.,** Richter und Master. Ein Beitrag zur Würdigung des englischen Zivilprozesses. I. Teil. Diss. Freiburg 1908. 54 S. 8°.

2532. **Koenig, L.,** Das Recht am eigenen Bilde. Diss. Erlangen 1908. 54 S. 8°.

2533. **Kramer, W.,** Das fortgesetzte Verbrechen. Diss. Göttingen 1907. 66 S. 8°.

2534. **Krinner, P.,** Die Quellen des bayerischen Staatskirchenrechts in der Zeit vom Concordat des Jahres 1583 bis zum Regierungsantritt Maximilian IV. Josef (1799) Diss. Würzburg 1907. 101 S. 8°.

2535. **Kunze, P.,** Ueber die juristische Konstruktion des Verlöbnisses nach dem Bürgerlichen Gesetzbuch. Diss. Leipzig 1907. 70 S. 8°.

2536. **Lauer, G.,** Der Missbrauch der Dienstgewalt nach deutschem Militärstrafgesetzbuch. Diss. Erlangen 1908. 82 S. 8°.

2537. **Levetzow, Th. v.,** Pfändung von Früchten auf dem Halm und Exekutions-Interventionsklage aus § 771 Z. P. O. nach heutigem Recht. Diss. Heidelberg 1907. 40 S. 8°.

2538. **Lippa, E. v.,** Versuch einer Interpretation der L. 7 § 6 D. pro empt. 41. 4, ein Beitrag zur römischen Ersitzungslehre. Diss. Heidelberg 1907. 49 S. 8°.

2539. **Loeffler, F.,** Die gewerbliche private Pfandleihe im heutigen Recht. (Teildruck). Diss. Erlangen 1908. 51 S. 8°.

2540. **Ludwig, G.,** Die Baubeschränkung des Strassen- u. Platzlandes. Diss. Tübingen 1908. VII. 40 S. 8°.

2541. **Marx, R.,** Die Wirkungen des Erbverzichts auf deutschrechtlicher Grundlage, im gemeinen Recht und B. G. B. Diss. Berlin 1908. 108 S. 8°.

2542. **Moser, E.,** Die staatliche Nachlassfürsorge im Sinne der §§ 1960 ff. B. G. B. nach modernem Reichs- und Landesrechte. Diss. Würzburg 1906. 164 S. 8°.

2543. **Mühlfeld, R.,** Das Delikt des Meineids. Diss. Heidelberg 1907. 87 S. 8°.

2544. **Müller, E.,** Der Rechtsschutz gegen die Anschwärzung des Mitbewerbers. Ein Beitrag zum Kampf gegen den unlauteren Wettbewerb. Diss. Freiburg 1907. 106 S. 8°.

2545. **Müller, H.,** Die Sachmängelhaftung des Unternehmers beim Werklieferungsvertrag unter Berücksichtigung des § 381 Abs. 2 H. G. B. Diss. Erlangen 1907. 64 S. 8°.

2546. **Neumann, K.,** Der Anspruch des § 1007 des B. G. B. (Die Fahrnisverfolgungsklage). Diss. Göttingen 1907. 61 S. 8°.

Digitized by Google

2547. **Oberländer, E.,** Kann derjenige, dem gegenüber der Eigentümer sich verpflichtet hat, ihm eine bestehende Hypothek bei ihrer Vereinigung mit dem Eigentum abzutreten, die Eintragung einer Vormerkung zur Sicherung des Anspruchs vor der Vereinigung erlangen? Diss. Freiburg 1907. 46 S. 8°.
2548. **Oertel, Ch.,** Die Abtretung des Portefeuilles. Diss. Göttingen 1907. 50 S. 8°.
2549. **Pfeiffer, M.,** Die juristische Natur des Mitgiftvertrages nach geltendem Recht. Diss. Halle 1907. 70 S. 8°.
2550. **Philip, P.,** Die Schadensersatzpflicht der Minderjährigen aus unerlaubten Handlungen. Diss. Leipzig 1907. 104 S. 8°.
2551. **Protze, C.,** Der kaufmännische Lehrvertrag nach Bestimmungen des Handelsgesetzbuchs vom 10. Mai 1897. Diss. Leipzig 1907. 39 S. 8°.
2552. **Rauch, J.,** Separatio perpetua und Aufhebung der ehelichen Gemeinschaft. Diss. Berlin 1908. 67 S. 8°.
2553. **Reichling, D.,** Die Schutzmittel des Bürgen nach römischem und bürgerlichem Recht mit einander verglichen. Diss. Leipzig 1907. 67 S. 8°.
2554. **Reuer, K.,** Das Verhältnis der Gewährleistungsansprüche des Käufers wegen Sachmängel zu der Anfechtung des Kaufes wegen arglistiger Täuschung nach dem Rechte des B. G. B. Diss. Erlangen 1907. 45 S. 8°.
2555. **Schlikker, G.,** Die völkerrechtliche Lehre von der Piraterie und den ihr gleichgestellten Verbrechen. Diss. Erlangen 1907. 83 S. 8°.
2556. **Schmidt, F. F.,** Das Pfandrecht des Buchbinders im Verlegerkonkurs. Diss. Leipzig 1907. 52 S. 8°.
2557. **Schmitz, O.,** Der Gerichtsstand des Erfüllungsortes. Diss. Erlangen 1907. 60 S. 8°.
2558. **Schönherr, J.,** Die Compensation im Strafrecht, insbes. die Compensation bei Körperverletzungen. Diss. Erlangen 1908. 86 S. 8°.
2559. **Schott, E.,** Das Stockwerkseigentum nach den Bestimmungen des württembergischen Rechts unter der Einwirkung des Reichsrechts. Diss. Erlangen 1907. 61 S. 8°.
2560. **Schuchardt, K.,** Die Empfangsberechtigung des mittelbaren Besitzers einer verloren gegangenen Sache. Nach dem Recht d. B. G. B. dargestellt. Diss. Jena 1907. 54 S. 8°.
2561. **Schulze, H.,** Der Rücktrittsvorbehalt im Gesetze betr. die Abzahlungsgeschäfte vom 16. Mai 1894. Diss. Leipzig 1907. 73 S. 8°.
2562. **Simon, E.,** Das Vorkaufsrecht nach dem B. G. B. Diss. Leipzig 1907. 71 S. 8°.
2563. **Skalka, W.,** Negotium mixtum cum donatione nach gemeinem Recht und BGB. Diss. Erlangen 1907. 76 S. 8°.
2564. **Skorczewski, O.,** Beiträge zur Auslegung des § 465 des B. G. B. Diss. Erlangen 1907. 62 S. 8°.
2565. **Vogt, E.,** Das Anwachsungsrecht bei der fortgesetzten Gütergemeinschaft. Diss. Erlangen 1908. 67 S. 8°.
2566. **Wahnschaff, H. W.,** Der Selbstabschluss und die Doppelvertretung im heutigen Recht. Diss. Jena 1907. 43 S. 8°.
2567. **Welsch, Fr.,** Die Novation unter besonderer Berücksichtigung des modernen deutschen Zivilrechts. Diss. Erlangen 1907. 85 S. 8°.
2568. **Werner, H.,** Die rechtliche Stellung des Kaufpreisbürgen bei Sachmängeln nach dem Recht des B. G. B. Diss Erlangen 1907. 41 S. 8°.
2569. **Westerkamp, A.,** Muss sich der zur strafrechtlichen Verschuldung erforderliche Bewusstseinsinhalt auf die rechtliche od. sittliche Wertung der Handlung erstrecken? Dogmengeschichtliches und Dogmatisches. Diss. Marburg 1907. 146 S. 8°.
2570. **Witte, K.,** Der Tausch nach dem B. G. B. für das deutsche Reich. Diss. Leipzig 1907. 46 S. 8°.
2571. **Witthauer, A.,** Auslobung und Wette. Eine begriffliche Untersuchung. Diss. Erlangen 1907. 40 S. 8°.
2572. **Wolf, J.,** Die Bedeutung und der Begriff des politischen Delikts im Völkerrecht. Diss. Marburg 1907. 94 S. 8°.
2573. **Wolff, H.,** Pflichten und Befugnisse des Bankiers als Depositar, inbezug auf Wertpapiere nach geltendem Recht. Diss. Erlangen 1907. 79 S. 8°.
2574. **Zimmermann, Fr.,** Die Grundbegriffe des französisch-belgischen Press-Strafrechts und ihre Verwertung für die Beurteilung des deutschen Reichspressgesetzes. Diss. Göttingen 1907. 100 S. 8°.

Digitized by Google

Staatswissenschaften und Volkswirtschaft.

2575. **Berkner, F.,** Die Entwicklung der Preise und der Hypothekarverschuldung beim ländlichen Immobiliarbesitz des Amtsgerichtsbezirkes Königsberg Nm. gleichnamigen Kreises. Diss. Halle 1907. 93 S. m. 35 Tab. 8°.
2576. **Börner, L.,** Die Bundesexekution nach der Reichsverfassung. Diss. Erlangen 1908. 54 S. 8°.
2577. **Gerl, L. M.,** Die Matrikularbeiträge eine Studie aus dem Reichsfinanzrecht. Diss. Leipzig 1907. 41 S. 8°.
2578. **Goldmann, C.,** Die Entwickelung der Aktien-Gesellschaften der Porzellan- und Steingutindustrie Deutschlands. Statistisches aus der gesamten Porzellan- u. Steingutindustrie. Diss. Erlangen 1907. 54 S. m. 1 Tab. u. 3 Anh. 8°.
2579. **Harren, W.,** Zur Reform der Volksversicherung. Diss. Kiel 1907. 78 S. 8°.
2580. **Jacoby, W.,** Kritik der Carl Mengerschen Kapitalstheorie. Diss. Königsberg 1908. 39 S. 8°.
2581. **Kersandt, F.,** Das Kleinbahnwesen in der Provinz Ostpreussen vom volkswirtschaftl. Standpunkte aus betrachtet. Diss. Königsberg 1907. 126 S. m. 1 Karte. Gr.-8°.
2582. **Kötting, W.,** Der Tiefstand und die landwirtschaftliche Bedeutung der deutschen Schafhaltung. Diss. Halle 1907. 56 S. m. 1 Tab. Gr.-8°.
2583. **Merker, A.,** Die Steuerreform im Herzogtum Nassau v. 1806 bis 1814. Erster Teil. Diss. Göttingen 1907. 32 S. 8°.
2584. **Reimers, C. E.,** Die Berliner Filzschuhmacherei. (Teil I u. II). Diss. Berlin 1907. 42 S. 8°.
2585. **Schlesinger, F.,** Fabrik und Handwerk als Begriffe der deutschen Rechtsprechung und Verwaltung, analytisch dargestellt und nationalökonomisch betrachtet. Diss. Leipzig 1907. 120 S. 8°.

Medizin.

2586. **Antoni, A.,** Ueber tuberkulöse Darmstrikturen. Diss. Greifswald 1907. 37 S. 8°.
2587. **Aronson, S.,** Das primäre Carcinom der papilla Vateri. Diss. Berlin 1907. 34 S. 8°.
2588. **Bachmann, R.,** Ueber Behandlung der narbigen Oesophagusstrikturen. Diss. Leipzig 1907. 21 S. 8°.
2589. **Back, W.,** Klinisches und Experimentelles über die Narkose. Diss. Leipzig 1907. 46 S. 8°.
2590. **Bannier, A.,** Physiologische Studien am gesunden Menschen im Ueberdruckapparate. Diss. Marburg 1906. 33 S. 8°.
2591. **Barnick, P.,** Beitrag zur Kenntnis von den Urethralgängen des Weibes. Diss. Leipzig 1907. 29 S. 8°.
2592. **Barth, W.,** Intrahepatische Cholelithiasis und deren Behandlung durch langdauernde Hepaticusdrainage. Diss. Leipzig 1907. 43 S. 8°.
2593. **Basset, R.,** Ueber Hernien der Regio duodenojejunalis. Diss. Erlangen 1908. 19 S. 8°.
2594. **Beck, Th.,** Erfahrungen aus der ärztlichen Praxis mit Novocain-Lokalanaesthesie. Diss. Erlangen 1907. 35 S. 8°.
2595. **Behrens, F.,** Ueber inter- und submuskuläre Lipome. Diss. Berlin 1907. 27 S. 8°.
2596. **Bender, W.,** Melaena neonatorum. Diss. Freiburg 1907. 26 S. 8°.
2597. **Bernn, J.,** Ueber die in der Heidelberger Chirurgischen Klinik 1900—1905 behandelten Fälle von Carcinoma penis. Diss. Heidelberg 1907. 37 S. 8°.
2598. **Bever, G.,** Die Fortleitungswege von Mittelohreiterungen in das Gehirn bei der Entstehung von Grosshirnabszessen. Diss. Erlangen 1907. 68 S. 8°.
2599. **Birt, E.,** Ueber Hypophysiserkrankung mit spezieller Berücksichtigung der okularen Symptome. Diss. Marburg 1907. 28 S. 8°.
2600. **Bohlmann, F. A.,** Zur direkten Bestimmung des Schlagvolumens des Herzens. Diss. Marburg 1907. 19 S. 8°.
2601. **Böing, W.,** Subkutane Zerreissung des Ligamentum patellae proprium. Diss. Leipzig 1907. 38 S. 8°.
2602. **Bruhns, K. L.,** Ueber metapneumonische Lungenabscesse. Diss. Göttingen 1907. 38 S. 8°.

Digitized by Google

2603. **Buché, P.,** Ueber Markfibrome der Niere. Nach dem Material d. pathol. Instituts zu Bonn. Diss. Bonn 1908. 43 S. 8°.
2604. **Budde, M.,** Anatomische Untersuchungen über die Circularvene der Placenta, Sinus circularis. Meckel'scher Blutleiter. Diss. Marburg 1907. 35 S. 8°.
2605. **Bystrow, P.,** Ueber die angeborene Trichterbrust. Diss. Königsberg 1907. 21 S. m. 3 Abb. 8°.
2606. **Chwiliwizki, J.,** Die Behandlung der Mastitis im Frauenspitale Basel-Stadt. Diss. Basel 1907. 20 S. 8°.
2607. **Cohn, E.,** Zur Frage der Dementia paranoides. Diss. Freiburg 1907. 28 S. 8°.
2608. **Cohnreich, M.,** Kompression des Ureters durch kreuzende Nierengefässe als Ursache von Hydronephrosen. Heilung durch eine neue Operationsmethode: „Die Verlagerung des Harnleiters". Diss. Leipzig 1908. 22 S. 8°.
2609. **Danielsen, W.,** Ueber die Schutzvorrichtungen in der Bauchhöhle mit besonderer Berücksichtigung der Resorption. Hab. Marburg 1907. 70 S. 8°.
2610. **Danziger, M.,** Beitrag zur Kenntnis der Hirschsprungschen Krankheit. Diss. Göttingen 1907. 57 S. m. 1 Taf. 8°.
2611. **Dawidoff, S.,** Multip'e Lymphangiome des Dünndarms. Diss. München 1907. 24 S. m. 1 Taf. 8°.
2612. **Drake, F.,** Die Zangenentbindungen an der Göttinger Universitäts-Frauenklinik vom Jahre 1888—1907. Diss. Göttingen 1907. 21 S. 8°.
2613. **Dupont, P.,** Beitrag zur Lehre von der interstitiellen Gravidität. Diss. Würzburg 1907. 27 S. 8°.
2614. **Edenhuizen, B.,** Ueber den Zusammenhang zwischen Schlachttier-Krankheiten und Fleischvergiftungen durch Bakterien der Typhus-Coli-Gruppe. Diss. Göttingen 1907. 56 S. 8°.
2615. **Eloesser, L.,** Die in den letzten zehn Jahren an der Heidelberger Chirurgischen Klinik beobachteten Fälle von Pankreaserkrankungen, nebst Beiträgen zur Klinik der Pankreasaffektionen u. Bemerkungen über die „Cammidge'sche" Urinprobe. Diss. Heidelberg 1907. 100 S. m. 2 Abb. 8°.
2616. **Eysen, J.,** Ueber die Behandlung des traumatischen pulsierenden Exophthalmus. Diss. Berlin 1908. 41 S. 8°.
2617. **Feldberg, V.,** Ueber Uterusmyom als Geburtshindernis. Diss. Berlin 1907. 50 S. 8°.
2618. **Felsch, H.,** Anatomische Beiträge zur Kenntnis des Spindelstars, des Kernstars, des Lenticonus posterior u. der colobomartigen Bildungen der Linse. Diss. Marburg. 1907. 51 S. m. 3 Taf. 8°.
2619. **Fuchs, R.,** Ueber einen Fall von Fibromyoma uteri, kompliziert mit einem carcinoma corporis uteri und einer Ovarialgeschwulst. Diss. Freiburg 1908. 19 S. 8°.
2620. **Fuerst, W.,** Die Säuglingssterblichkeit in München in den Jahren 1895 bis 1904 und der Einfluss der Witterungsverhältnisse auf dieselbe. Diss. München 1907. 24 S. 8°.
2621. **Gahmig, M.,** Ueber einen Fall von Osteomalacie beim Mann mit besonderer Berücksichtigung der Röntgendiagnose. Diss. Leipzig 1907. 35 S. m. 1 Taf. 8°.
2622. **Garbowski, L.,** Ueber Abschwächung u. Variabilität bei Bacillus luteus Smith et Baker u. Bacillus tumescens Zopf. Diss. Marburg 1907. 60 S. m. 4 Fig. 8°.
2623. **Geheeb, A.,** Zur Casuistik der Operationen bei Carcinom des S romanum. Diss. Marburg 1907. 28 S. 8°.
2624. **Gerlach, A.,** Ueber die Erfolge bei konservativer u. operativer Behandlung entzündlicher Adnextumoren. Vom 1. Okt. 1904 bis 1. Okt. 1906. Diss. Jena 1907. 39 S. m. 5 Taf. 8°.
2625. **Gillwald, M.,** Ein Beitrag zur Casuistik der Typhuspsychosen. Diss. Königsberg 1907. 23 S. 8°.
2626. **Gröpler, F.,** Ueber Verhütung und Behandlung von Hernien in Laparotomienarben mit Berücksichtigung der Resultate aus 98 an der Greifswalder Frauenklinik vom April 1899 bis Dezember 1905 stattgehabten Laparotomieen. Diss. Greifswald 1907. 34 S. 8°.
2627. **Gutmann, L.,** Erysipelas neonatorum. Diss. Basel 1907. 29 S. 8°.
2628. **Guttmann, A.,** Ein Beitrag zum Collateralkreislauf der Pfortader bei Lebercirrhose. Diss. Leipzig 1907. 39 S. m. 1 Taf. 8°.
2629. **Haeberlin, J.,** Zwei Fälle von aleukämischer Lymphombildung am Herzen. Diss. Berlin 1908. 36 S. 8°.

Digitized by Google

2630. **Hahn, H.**, Ueber Pseudomyxoma peritonei in anatomischer und klinischer Beziehung. Diss. Leipzig. 1907. 28 S. 8°.
2631. **Haering, G.**, Ueber gonorrhoische Infektion paraurethraler Gänge u. Cysten des Penis nebst Mitteilung eines Falles. Diss. Leipzig 1907. 27 S. 8°.
2632. **Hayward, E.**, Ein Fall von Invagination des Coecums. Diss. Freiburg 1907 37 S. 8°.
2633. **Heinecke, F.**, Beiträge zur Behandlung der Spina ventosa mittels freier Autoplastik. Diss. Berlin 1908. 29 S. 8°.
2634. **Heinrich, A.**, Experimentelle Beiträge zu den Schrotschussverletzungen des Auges. Diss. Breslau 1907. 38 S. 8°.
2635. **Heinrich, M.**, Zur Kasuistik der Mesenterialcysten. (Ursache unstillbaren Erbrechens.) Diss. Leipzig 1907. 31 S. m. 1 Abb. 8°.
2636. **Hertzell, C.**, Ueber den Stand der Frage von der klinischen Bedeutung der Eosinophilie. Diss. Leipzig 1907. 38 S. 8°.
2637. **Herzfeld, E.**, Ueber die Bedeutung der molekularen Konzentration von Flüssigkeitsergüssen für die Resorption derselben. Diss. Berlin 1907. 21 S. 8°.
2638. **Janssen, Th.**, Inwiefern wird das Auftreten von Lungenblutungen durch Witterungsverhältnisse beeinflusst? Diss. Marburg 1907. 20 S. m. 3 Taf. 8°.
2639. **Isemer, F.**, Die Behandlung von Mittelohreiterungen mit Stauungshyperämie nach Bier. Hab. Halle 1907. 37 S. m. Tab. 8°.
2640. **Itzina**, Zur chirurgischen Behandlung der Basedowschen Krankheit. Diss. Berlin 1907. 35 S. 8°.
2641. **Kascher, S.**, Die Oberflächenspannung von Körpersäften unter normalen und pathologischen Bedingungen. Diss. Berlin 1907. 34 S. 8°.
2642. **Kaufmann, R.**, Ueber proteolytische Fermentwirkungen des menschlichen Darminhalts unter normalen und krankhaften Bedingungen. (Untersuchungen mit Hilfe des Müller-Jochmannschen Verfahrens.) Diss. Breslau 1907. 33 S. 8°.
2643. **Keller, H.**, Zur Kasuistik des Typhus exanthematicus. Diss. Berlin 1907. 29 S. 8°.
2644. **Klinge, H. E.**, Ueber das Chorioepitheliom nebst Mitteilung eines neuen Falles. Diss. Heidelberg 1906. 30 S. m. 1 Taf. 8°.
2645. **Koch, W.**, Ueber das Ultimum morieus des menschlichen Herzens. Ein Beitrag zur Frage des Sinusgebietes. Diss. Freiburg 1907. 26 S. m. 1 Abb. 8°.
2646. **Konitzer, A.**, Ueber Keratoma plantare hereditarium. Diss Leipzig 1907. 41 S. 8°.
2647. **Kosswig, R.**, Ueber Anästhesie im Feldzuge. Diss. Berlin 1908. 30 S. 8°.
2648. **Kramer, F.**, Elektrische Sensibilitätsuntersuchungen mittels Kondensatorenentladungen. Hab. Breslau 1907. 42 S. m. 7 Fig. 8°.
2649. **Krzych, J.**, Ein Fall von mehrfachem Echinococcus cysticus der Leber. Diss. Leipzig 1907. 27 S. 8°.
2650. **Kühner, H.**, Ueber intradurales Hämatom. Diss. Leipzig 1907. 31 S. 8°.
2651. **Ladebeck, H.**, Ueber Hernia diaphragmatica und Hochstand des Zwerchfells. Diss. Leipzig 1907. 98 S. 8°.
2652. **Lehmann, F.**, Ein unter dem Bilde der amyotrophischen Lateralklerose verlaufener Fall von Syringomyelie. Diss. Jena 1907. 32 S. m. 1 Taf. 8°.
2653. **Lewitan, J.**, Fieber bei subcutanen Knochenfracturen. Diss. Berlin 1908. 26 S. 8°.
2654. **Lexer, K.**, Therapeutische Versuche mit künstlichem Pneumothorax. Diss. Königsberg 1907. 29 S. m. Tab.
2655. **Liebe, K. G.**, Ueber einen Fall von Littlescher Starre mit corticaler Amblyopie. Diss. Leipzig 1907. 27 S. 8°.
2656. **Lindemann, E. A.**, Ueber extragenitale Ulcera mollia. Diss. Berlin 1908. 27 S. 8°.
2657. **Lissiansky, E.**, Ueber 15 Fälle der cerebralen Kinderlähmung. Diss. Freiburg 1908. 35 S. 8°.
2658. **Macke, A.**, Ueber die Behandlung der Hyperacidität mit Argentum nitricumspülungen. Diss. Bonn 1907. 50 S. 8°.
2659. **Markowitsch, Sch.**, Beitrag zur Kenntnis der psychischen Störungen und Psychosen bei Chorea minor. Diss. Berlin 1907. 46 S. 8°.
2660. **Meissner, C. W.**, Ein Fall von interstitieller Gravidität mit Ausgang in Genesung nach Operation. Diss. Leipzig 1907. 25 S. m. 1 Taf. 8°.
2661. **Mermod, R.**, Contribution à l'étude anatomo-pathologique des kystes de la trompe (Inclusivement kystes parovariens aberrés) Diss. Genf 1907. 48 S. m. 12 Fig. 8°.
2662. **Minkowski, M.**, Ueber cerebrale Blasenstörungen. Diss. Breslau 1907. 37 S. 8.

Digitized by Google

2663. **Minor, O.,** Zur Casuistik des intermittierenden Exophthalmus. Diss. Leipzig 1906. 54 S. 8°.
2664. **Munk, A.,** Uebertragung bei Antefixatio uteri. Diss. Marburg 1907. 20 S. m. Tab. 8°.
2665. **Neltner, J.,** Tuberkulose und Schwangerschaft. Diss. Strassburg 1907. 79 S. 8°.
2666. **Noltenius, B.,** Zur Geschichte der Perkussion von ihrer Bekanntgabe durh Auenbrugger 1761 bis zu ihrer Wiederbelebung durch Corvisart 1808. Diss. Leipzig 1908. 48 S. 8°.
2667. **Nourney, W.,** Zur Behandlung der Pleuritis. Diss Bonn 1907. 45 S. 8°.
2668. **Oehmig, O.,** Ueber einen Fall von multiplen Leberabszessen. Diss. München 1907. 44 S. 8°.
2669. **Papadopoulos, J.,** Contribution à l'étude de la mortalité de diphtérie. Diss. Genf 1906. 33 S. m. 7 Tab. 8°.
2670. **Paperno, H.,** Behandlung und Mortalität bei Schenkelhalsfrakturen. Diss. Königsberg 1907. 29 S. 8°.
2671. **Peltesohn, L.,** Die Unterbindung und Resektion der Vena cava. Diss. Freiburg 1907. 31 S. 8°.
2672. **Ramsauer, W.,** Zur Technik der Nervennaht: Einscheidung der Distanznaht durch ein Venenstück. Diss. Bonn 1907. 28 S. 8°.
2673. **Reins, H.,** Zur Casuistik schwerer Blut-Erkrankungen in Schwangerschaft, Geburt und Wochenbett. Ein Fall von schwerer Anämie. Purpura hämorrhagica als Folge der Schwangerschaft. Diss. Marburg 1907. 61 S. 8°.
2674. **Riebensahm, F.,** Ueber die Diagnose des Lungen-Echinococcus. Diss. Halle 1907. 34 S. 8°.
2675. **Rinne, E.,** Ein Beitrag zur Geschichte des Jugendirreseins. Diss. Göttingen 1907 38 S. 8°.
2676. **Rockstroh, J.,** Ueber Rückenmarksanalgesie. Diss. Marburg 1907. 78 S. 8°.
2677. **Romelck, F.,** Ueber die spontane Ruptur des Herzens (auf Grund von neun Fällen). Diss. Leipzig 1907. 56 S. 8°.
2678. **Rosenbaum, M.,** Ueber die Harnsäureausscheidung bei einem mit Röntgenstrahlen behandelten Leukämiker. Diss. Leipzig 1907. 13 S. m. Taf. 8°.
2679. **Rubner, M.,** Das Wachsthumsproblem u. die Lebensdauer des Menschen u. einiger Säugetiere, vom energetischen Standpunkte aus betrachtet. Akad. Berlin 1908. 16 S. gr.-8°.
2680. **Schenck, E.,** Beitrag zur Frage der systematisierten Naevi. Diss. Marburg 1907. 34 S. m. 1 Taf. 8°.
2681. **Schneiter, M.,** Ueber Leukaemie nach Beobachtungen auf der medizinischen Klinik in Zürich. Diss. Zürich 1907. 64 S. 8°.
2682. **Schrecker, E.,** Bauchnaht nach Laparotomie. Diss. Berlin 1908. 28 S. 8°.
2683. **Schulze, E.,** Ueber den Einfluss der Bier'schen Halsstauung auf die intraokulare Blutfülle. Diss. Greifswald 1907. 16 S. 8°.
2684. **Shindo, S.,** Ueber die quantitative Bestimmung der β-Oxybuttersäure im Harn. Diss. München 1907. 26 S. 8°.
2685. **Siebel, R.,** Klinisches und Genetisches über Hydramnion. Diss. Marburg 1907. 45 S. 8°.
2686. **Siebert, H.,** Multiple primäre Karzinome auf gleichem Boden. Diss. Königsberg 1907. 30 S. 8°.
2687. **Sierig, E.,** Zur Lumbalanästhesie. Diss. Freiburg 1907. 65 S. 8°.
2688. **Straus-Goltein, R.,** Ein Fall von Chorionepitheliom. Diss. München 1907. 33 S. 8°.
2689. **Sudarski, N.,** Atresia hymenalis und ihre Folgezustände. Diss. Berlin 1907. 30 S. 8°.
2690. **Surmann, W.,** Ueber Augenkrankheiten der landwirtschaftlichen Nutztiere m. bes. Berücksichtigung des Einflusses der Boden-, Wasser- und Fütterungsverhältnisse. Diss. Leipzig 1907. 75 S. m. 2 Tfl. 8°.
2691. **Swierstra, J.,** Kommen in dem Fleische und in makroskopisch gesunden Lymphdrüsen von tuberkulösen Tieren Tuberkelbazillen vor? Diss. Bern 1906. 76 S. 8°.
2692. **Syassen, H.,** Ein Beitrag zur pathologischen Anatomie der sympathisierenden Augenentzündung. Diss. München 1906. 29 S. 8°.
2693. **Thomas, K.,** Urobilinogen, seine klinische Bedeutung, seine chemischen Eigenschaften u. seine Farbenreaktionen („Ehrlichsche Aldehyd" und Eigelbe Diazoreaktion.") Diss. Freiburg 1907. 49 S. 8°.

Digitized by Google

2694. **Toldt, C.**, Der vordere Bauch des M. digastricus mandibulae u. seine Varietäten beim Menschen. Akad. Wien 1907. 70 S. m. 19 Fig. u. 2 farb. Taf. gr.-8°.
2695. **Utendörffer, F.**, Die Erfolge der Naht bei kompletten Dammrissen in der Poliklinik. (Nach den Beobachtungen in den Jahren 1894—1907). Diss. Breslau 1907. 36 S. 8°.
2696. **Velden, R. v. d.**, Koordinationsstörungen des Kreislaufs. Hab. Marburg 1907. 109 S. m. 3 Taf. 8°.
2697. **Vollbrecht, R.**, Ueber jugendliche Arteriosklerose bis zum 36. Lebensjahre. Diss. Leipzig 1907. 34 S. 8°.
2698. **Wolf, M.**, Orthostatische Symptome bei Purpura mit Tuberculose hereditär belasteter Kinder. Diss. Leipzig 1907. 19 S. 8°.
2699. **Wolter, C. A.**, Die Wirkung der Flobertpistole und ihre gerichtsärztliche Bedeutung. Diss. Königsberg 1907. 37 S. 8°.

Beschreibende Naturwissenschaften.

(Zoologie. — Botanik. — Geologie. — Mineralogie.)

2700. **Alberti, C.**, Das Zusammenleben der Tiere. I. Teil: Das Zusammenleben von Tieren derselben Art. Progr. Bistritz 1907. 29 S. 4°.
2701. **Albrand, M.**, Die Anlage der Zwischenniere bei den Urodelen. Diss. Marburg 1907. 53 S. 8°.
2702. **Arend, J. P.**, Études géologico-chimiques sur la genèse des terres arables du grand-duché de Luxembourg. Diss. Gent 1907. 68 S. 8°.
2703. **Beck v. Mannagetta u. Lerchenau, G.**, Vegetationsstudien in den Ostalpen. I. Die Verbreitung d. mediterranen, illyr. u. mitteleuropäisch-alpinen Flora im Isonzo Tale. Akad. Wien 1907. 96 S. m. 1 Karte. 8°.
2704. **Bierberg, W.**, Die Bedeutung der Protoplasmarotation für den Stofftransport in den Pflanzen. Diss. Jena 1907. 45 S. 8°.
2705. **Branco, W.**, u. **E. Fraas**, Die Lagerungsverhältnisse bunter Breccie an der Bahnlinie Donauwörth-Treuchtlingen und ihre Bedeutung für das Riesproblem. Nebst einem Beitrage v. W. Schütze. Akad. Berlin 1907. 56 S. m. 1 Taf. 8°.
2706. **Bruck, W. F.**, Beiträge zur Physiologie der Mycetozoen. I. Teil: Verschmelzungsvorgänge. Entwicklungsänderungen. Hab. Gießen 1907. 60 S. 8°.
2707. **Geyer, G.**, Die Aufschliessungen des Bosrucktunnels u. deren Bedeutung f. den Bau des Gebirges. Akad. Wien 1907. 40 S. m. 3 Fig. u. 3 Taf. 8°.
2708. **Hüttich, E.**, Ueber den Bau der rudimentären Mundwerkzeuge bei Sphingiden u. Saturniden. Diss. Freiburg 1907. 29 S. m. 10 Fig. 8°.
2709. **Hollstein**, Beiträge zur vergleichenden Anatomie der Stengel und Rhizome von dikotylen Alpenpflanzen. Diss. Göttingen 1907. 198 S. m. 1 Taf. 8°.
2710. **Hornung, T. G.**, Les hornblendes communes; étude sur leurs propriétés chimiques et physiques. Diss. Genf 1907. 83 S. 8°.
2711. **Kalischewskij, M.**, Zur Kenntnis der Echinodermenfauna des Sibirischen Eismeeres. Akad. Petersburg 1907. 67 S. m. 3 Abb. u. 3 Taf. 8°.
2712. **Kerstan, K.**, Ueber den Einfluss des geotropischen und heliotropischen Reizes auf den Turgordruck in den Geweben. Diss. Leipzig 1907. 50 S. 8°.
2713. **Knipowitsch, N.**, Zur Ichthyologie des Eismeeres. Die v. der russ. Polar-Expedition im Eismeer gesammelten Fische. Akad. Petersburg 1907. 53 S. m. 2 Taf. 8°.
2714. **Krage, P.**, Vergleichende histologische Untersuchungen über das Präputium der Haussäugetiere. Diss. Zürich 1907. 88 S. m. 4 Taf. 8°.
2715. **Ktenas, K. A.**, Die Einlagerungen im krystallinen Gebirge der Kykladen auf Syra und Sifnos. Diss. Leipzig 1907. 64 S. m. 5 Fig. u. 2 Taf. 8°.
2716. **Mladenowitsch, L.**, Vergleichende anatomische und histologische Untersuchungen über die Regio analis und das Rectum der Haussäugetiere. Diss. Leipzig 1907. 152 S. m. 23 Fig. 8°.
2717. **Otte, H.**, Samenreifung und Samenbildung bei Locusta viridissima. Diss. Marburg 1907. 86 S. 8°.
2718. **Portheim, L. v.**, Ueber Formveränderungen durch Ernährungsstörungen bei Keimlingen m. Bezug auf das Etiolement. I. Mittlg. Akad. Wien 1907. 78 S. m. 3 Fig. gr.-8°.

Digitized by Google

2719. **Potonié, H.,** Ueber rezente allochthone Humusbildungen. Akad. Berlin 1908. 10 S. gr.-8°.
2720. **Rebel, H.,** Lepidopteren aus Südarabien u. v. der Insel Sokótra. Akad. Wien 1907. 100 S. m. 41 Fig. u. 1 farb. Taf. 8°.
2721. **Rouge, E.,** Le lactarius sanguifluus Fr. et la lipase. Diss. Genf 1907. 37 S. 8°.
2722. **Schellack, C.,** Ueber die Entwicklung und Fortpflanzung von Echinomera hispida (A. Schn.) Diss. Marburg 1907. 46 S. 8°.
2723. **Seefried, F.,** Ueber die Lichtsinnesorgane der Laubblätter einheimischer Schattenpflanzen. Akad. Wien 1907. 47 S. m. 4 Taf. gr.-8°.
2724. **Steindachner, F.,** Herpetologische Notizen. (III.) Akad. Wien 1907. 6 S. m. 1 Taf. gr.-8°.
2725. **Tanner-Fullemann, M.,** Contribution à l'étude des lacs alpins. Diss. Genf 1907. 45 S. 8°.
2726. **Toldt, C.,** Der M. digastricus und die Muskeln des Mundhöhlenbodens beim Orang. Akad. Wien 1907. 14 S. m. 3 farb. Taf. gr. 8°.
2727. **Wagner, R.,** Beiträge zur Kenntnis einiger Amorpha-Arten. Akad. Wien 1907. 13 S. m. 4 Fig. gr. 8°.
2728. **Weygandt, C.,** Beiträge z. Kenntnis der Spermatogenese bei Plagiostoma Girardi. Diss. Marburg 1907. 46 S. m. 8 Fig. 8°.
2729. **Wichmann, R.,** Der Korallenoolith und Kimmeridge im Gebiet des Selter und des Ith. Diss. Göttingen 1907. 39 S. 8°.
2730. **Windhausen, A.,** Die geologischen Verhältnisse der Bergzüge westlich und südwestlich von Hildesheim. Diss. Göttingen 1907. 33 S. m. 2 Karten. 8°.

Exakte Wissenschaften.

(Mathematik. — Physik. — Astronomie. — Meteorologie etc.)

2731. **Arbes, J.,** Ueber Erfindung, Gestaltung u. Wertschätzung der Logarithmen. (I.) Progr. Smichow 1907. 22 S. 8°.
2732. **Asteroth, P.,** Der Einfluss der thermischen und mechanischen Vorgeschichte auf die magnetischen Eigenschaften, insbesondere die Hysterese, Heuslerscher Legierungen. Diss. Marburg 1907. 53 S. m. 7 Tab. 8°.
2733. **Bachl, F.,** Ueber dreifach orthogonale Flächensysteme. Progr. Wien 1907. 13 S. 8°.
2734. **Bidner, F.,** Ueber astronomische Dämmerung. Progr. Römerstadt 1907. 24 S. 8°.
2735. **Blasius, H.,** Grenzschichten in Flüssigkeiten mit kleiner Reibung. Diss. Göttingen 1907. 39 S. m. 12 Fig. 8°.
2736. **Börner E.,** Ueber irreducible Nichtquaternionen Systeme mit sechs Haupteinheiten. Progr. Mähr.-Ostrau 1907. 44 S. 8°.
2737. **Cairns, W., DeWeese,** Die Anwendung der Integralgleichungen auf die zweite Variation bei isoperimetrischen Problemen. Diss. Göttingen 1907. 68 S. 8°.
2738. **Defant, A.,** Ueber die Beziehung zwischen Druck u. Temperatur bei m. der Höhe variablen Temperaturgradienten. Akad. Wien 1907. 18 S. m. 3 Fig. gr. 8°.
2739. **Fassbender, H.,** Einfluss der stillen Entladung auf explosive Gasgemische. Diss. Marburg 1907. 38 S. m. 9 Fig. 8°.
2740. **Hartmann, J.,** Eine Verbesserung des Foucaultschen Messerschneiden-Verfahrens zur Untersuchung v. Fernrohrobjektiven. Akad. Berlin 1907. 6 S. m. 2. Fig. gr. 8°.
2741. **Hellinger, E.,** Die Orthogonalinvarianten quadratischer Formen von unendlichvielen Variabelen. Diss. Göttingen 1907. 84 S. 8°.
2742. **Janzen, O.,** Ueber einige stetige Kurven, über Bogenlänge, linearen Inhalt und Flächeninhalt. Diss. Königsberg 1907. 70 S. m. 8 Fig. 8°.
2743. **Jordan, H.,** Zur Kenntnis der elastischen Nachwirkung bei kleinen gleichförmigen Biegungen homogener Metallstäbe. Diss. Göttingen 1907. 86 S. m. 15 Fig. 8°.
2744. **Kischke, R.,** Ueber Fehlerabschätzung bei unendlichen Produkten und deren Anwendungen. Diss. Königsberg 1908. 83 S. 8°.
2745. **König, R.,** Die Oscillationseigenschaften der Eigenfunktionen der Integralgleichung mit definitem Kern und das Jacobische Kriterium der Variationsrechnung. Diss. Göttingen 1907. 48 S. m. 6 Fig. 8°.
2746. **Kornatz, E.,** Untersuchungen über die Dampfdichte des Wassers. Diss. Königsberg 1908. 43 S. m. 3 Fig. 8°.

Digitized by Google

2747. **Kostlivy, J.,** Uebersicht der an der meteorologischen Beobachtungsstation in Eger i. J. 1906 angestellten Beobachtungen. Progr. Eger 1907. 4 S. 8°.
2748. **Kübel, K. G. J.,** Anwendungen einer anschaulichen Darstellung des Imaginären. Diss. Giessen 1907. 27 S. m. 9 Fig. 8°.
2749. **Lichtenfels, O. v.,** Ueber eine Cubaturformel. Akad. Wien 1907. 4. S. gr. 8°.
2750. **Ludewig, P.,** Ueber die sogenannten elektrolytischen Stromunterbrecher. Diss. Göttingen 1907. 76 S. m. 3 Taf. 3 Taf. 8°.
2751. **Mertens, F.,** Ueber die cyklischen Einheitsgleichungen v. Primzahlgrad in dem Bereich der Quadratwurzel aus e. negativen Zahl. Akad. Wien 1907. 11 S. gr. 8°.
2752. **Möbius, W.,** Zur Theorie des Regenbogens und ihrer experimentellen Prüfung. Diss. Leipzig 1907. 152 S. m. Tab. gr. 8°.
2753. **Nernst, W.,** Zur Theorie der galvanischen Polarisation; Anwendung zur Berechnung der Reizwirkungen elektrischer Ströme. Akad. Berlin 1908. 11 S. gr. 8°.
2754. **Reiche, F.,** Gesetze der Kompression einer Hohlraumstrahlung durch eine „semipermeable" Platte. Diss. Berlin 1907. 145 S. 8°.
2755. **Schottky, F.,** Ueber Beziehungen zwischen veränderlichen Grössen, die auf gegebene Gebiete beschränkt sind. I. Mittlg. Akad. Berlin 1907. 5 S. gr. 8°.
2756. **Siegl, K.,** Ueber das Emissionsvermögen v. Gesteinen, Wasser u. Eis. Akad. Wien 1907. 28 S. gr. 8°.
2757. **Stücker, N.,** Ueber die Lage der Knotenpunkte in einseitig geschlossenen Röhren. Akad. Wien 1907. 13 S. m. 2 Fig. gr. 8°.
2758. **Suess, E.,** Ueber Einzelheiten in der Beschaffenheit einiger Himmelskörper. Akad. Wien 1907. 7 S. gr. 8°.
2759. **Swift, E.,** Ueber die Form und Stabilität gewisser Flüssigkeitstropfen. Diss. Göttingen 1907. 49 S. 8°.

Chemie.

2760. **Abl, R. C.,** Ueber den Einfluss der Nichtelektrolyten auf die elektromotorische Kraft in Ketten. Diss. Bonn 1907. 44 S. m. 7 Fig. 8°.
2761. **Beckmann, E.,** Studien zur ebullioskopischen Bestimmung v. Molekulargewichten. Un.-Progr. Leipzig 1908. 34 S. 8°.
2762. **Blumann, A.,** Zur Kenntnis des Nopinons. Diss. Göttingen 1907. 43 S. 8°.
2763. **Bödecker, F.,** Zur Kenntnis des im Majoranöl vorkommenden Alkohols u. verwandter Verbindungen. Diss. Göttingen 1907. 102 S. 8°.
2764. **Doelter, C.,** Ueber die Dissoziation der Silikatschmelzen. I. Mittlg. Akad. Wien 1907. 67 S. m. 12 Fig. gr. 8°.
2765. **Falcke, V.,** Ueber Chlor- und Bromderivate des 1. 3. 4. Xylenols. Diss. Marburg 1906. 46 S. 8°.
2766. **Gyr, E.,** Contribution à l'étude des dissociants autres que l'eau. Conductibilités limites dans quelques dissolvants inorganiques. Diss. Lausanne 1907. 54 S. m. 2 Taf. 8°.
2767. **Hartmann, W.,** Das Zeeman-Phaenomen im sichtbaren Spektrum von Kupfer, Eisen, Gold u. Chrom. Diss. Halle 1907. 60 S. m. 4 Fig. 8°.
2768. **Kapp, J.,** Versuche über das Verhältnis Kappa der spezifischen Wärmen eines Gasgemisches. Diss. Marburg 1907. 53 S. m. Abb. 8°.
2769. **Kretzschmar, H.,** Physikalische und chemische Isomerie einiger Fulgide und ihrer Photoanhydride. Diss. Leipzig 1907. 96 S. m. Tab. 8°.
2770. **Kühn, G.,** I. Synthese von Diphenyl-Pyridazinderivaten. II. Ueber colloidales Chlor-, Brom- und Jodnatrium. Diss. Erlangen 1908. 78 S. 8°.
2771. **Lohmeyer, R.,** Untersuchungen über die Gradation von Bromsilber-Gelatine-Trockenplatten unter dem Einfluss von Lichtstrahlen verschiedener Wellenlänge. Diss. Marburg 1907. 50 S. m. Tab. u. Taf. 8°.
2772. **Meyer, K. H.,** Untersuchungen über Halochromie. Diss. Leipzig 1907. 44 S. 8°.
2773. **Müller, H.,** Ueber Hexachlor-m-ketohydrobenzoësäure. Diss. Marburg 1907. 40 S. 8°.
2774. **Ochs, F.,** Beiträge zur Kenntnis des Urethans. Diss. Berlin 1908. 30 S. 8°.
2775. **Reissig, J.,** Ultramikroskopische Beobachtungen. Diss. Erlangen 1908. 46 S. 8°.

Digitized by Google

2776. **Remfry, P.,** Sur quelques dérivés de l'acide cinchoninique et de la quinaldine Diss. Genf 1906. 70 S. 8°.
2777. **Rilliet, A.,** Recherches zur la transformation des dérivés du pyrrol en bases pyridiques. Diss. Genf 1907. 69 S. 8°.
2778. **Rosental, J.,** Zerlegung hochkomplizierter chemischer Verbindungen im schwankenden magnetischen Kraftfeld. Akad. Berlin 1908. 7 S. gr. 8°.
2779. **Rother, P. B.,** Die Bestimmung der Aldehyde und Ketone zur Bewertung ätherischer Oele. Diss. Dresden 1907. 47 S. 8°.
2780. **Sava, G. A.,** Contribution à l'étude des bases sulfiniques aromatiques. Diss. Genf 1907. 112 S. 8°.
2781. **Schenck, M.,** Ueber methylierte Guanidine und einige andere Guanidinderivate. Diss. Marburg 1907. 77 S. 8°.
2782. **Schmidt, H.,** Ueber die chemische Zusammensetzung minderwertigen Schlachtfleisches. Diss. Berlin 1908. 29 S. 8°.
2783. **Schraube, H.,** Ueber aromatische Schwefelverbindungen. Diss. Freiburg 1908. 34 S. 8°.
2784. **Schwabe, W.,** Beiträge zur Kenntnis der Homologen des Coffeïns, sowie des Pseudotheobromins. Diss. Marburg 1907. 78 S. 8°.
2785. **Stein, E. H.,** Ueber die chemische Natur u. die Giftigkeit des aus Raps u. verwandten Kruziferen entwikelten Senföles. Diss. Göttingen 1907. 27 S. 8°.
2786. **Stein, G.,** Ueber die Darstellung einiger Silicate. Diss. Göttingen 1907. 30 S. 8°.
2787. **Steinbach, W.,** Ueber einige Carbonsäuren des Guanins und Xantins. Diss. Berlin 1908. 29 S. 8°.
2788. **Stern, K. L.,** I. Contribution à l'étude de la constitution de la rosindone et de ses isomères. II. Sur le p-Metylcéroxonium. Diss. Genf 1907. 48 S. 8°.
2789. **Vecchiotti, L.,** Étude de l'action des nitrates alcalins sur le carbonate de baryum. Diss. Genf 1907. 81 S. 8°.
2790. **Vetter, E.,** Disulfide mit benachbarten Doppelbindungen. Ueber die Einwirkung von aromatischen Aminen und von Phenylhydrazin auf Thiurete. Diss. Freiburg 1907. 46 S. 8°.
2791. **Weller, A.,** Ueber Disulfide mit benachbarten Doppelbindungen. Derivate der Thiurete. Diss. Freiburg 1907. 50 S. 8°.

Technische- und Handelswissenschaften.

2792. **Beloblawek, H.,** Die Buchhaltung und das Steuergesetz vom 25. Okt. 1896. Progr. Linz 1907. 58 S. 8°.
2793. **Linker, A.,** Die historische Entwicklung des Einphasen-Wechelstrommotors. Diss Karlsruhe 1907. 123,9 S. m. 158 Abb. 8°.

Land- und Forstwissenschaft.

2794. **Fest, F.,** Ueber den zeitlichen Verlauf der Nährstoffaufnahme u. Trockensubstanzproduktion bei der Buschbohne unter verschiedenen Düngungs- u. Witterungsverhältnissen. Diss. Göttingen 1907. 47 S. m. 5 Taf. 8°.
2795. **Hangen, F.,** Untersuchungen über die landwirtschaftlichen Betriebsformen in der Probstei u. über ihre Rentabilität. Diss. Giessen 1907. 76 S. 8°.
2796. **Kramer, R.,** Ueber die Wirkung des phosphorsauren und des kohlensauren Kalkes als Beigabe bei Verabreichung von Rübenblättern an Milchkühe. Diss. Leipzig 1907. 69 S. m. 12 Tab. 8°.
2797. **Müller, Th.,** Untersuchungen über die Wirkung geringer Gaben von Rauhfutter und die Entbehrlichkeit desselben bei der Fütterung des Milchviehes. Diss. Halle 1907. 87 S. m. 63 Tab. gr. 8°.
2798. **Schulz, P.,** Klimaschwankungen im mittleren Norddeutschland und ihr Einfluss auf die Ernteerträge. Diss. Halle 1907. 51 S. m. Tab. u. Taf. 8°.
2799. **Schwind, H.,** Beiträge zur Kenntnis der Werteigenschaften verschiedener Gersten-Sorten, speziell hessischer u. pfälzer Provenienz, nebst e. Vergleich zweier Bonitierungssysteme. Diss. Giessen 1907. 94 S. m. Tab. 8°.

Digitized by Google

Bildende Künste.

2800. **Bachem, J.,** Sächsische Plastik vom frühen Mittelalter bis nach Mitte des 13 Jahrhunderts. Diss. Berlin 1908. 96 S. 8°.

2801. **Fischer, O.,** Die altdeutsche Malerei in Salzburg. (Einleitung. Konrad Laib.) Diss. Berlin 1907. 34 S. 8°.

2802. **Glaser, C.,** Hans Holbein der Aeltere. Einleitung. Teil I. 1—7. Tl. II. 1. Diss. Berlin 1907. 49 S. 8°.

2803. **Wenke, F. W.,** Die Prinzipien des modernen Kunstgewerbes. Diss. Erlangen 1908. 80 S. 8°.

Verschiedenes.

(Bibliothekswesen, Reden etc.)

2804. **Adler, Seeligmann u. a.,** Zur Erinnerung an Dr. Hermann Baerwald, Direktor der Realsch. d. israelit. Gemeinde (Philanthropin) 1868—1899. Progr. Frankfurt a. M. 1907. 23 S. 8°.

Redaktion.

Bei der Redaktion sind eingegangen:

Altschul, Th., Lehrbuch der Körper- und Gesundheitslehre (Somatologie und Hygiene). Für Mädchenlyceen und ähnliche Lehranstalten. M. 193 Abb., 2 farb. Tafeln (essbare u. giftige Schwämme) u. 1 Uebersichtskarte „Erste Hilfe." Leipzig, G. Freitag. Wien, F. Tempsky 1908. geb. 3.—

Breslauer Akademische Mitteilungen. Jhrg. 3. 1908. 52 Nrn. Breslau 1908. Verlag v. R. Nischkowsky, Schuhbrücke 43. bei Postbezug viertelj. 1.75
direkt vom Verlag halbj. 2.50

Freytags Schulausgaben und Hilfsbücher für den deutschen Unterricht.

Hebbel, Die Nibelungen. Hrsg. von A. Neumann. 1.50
Göthe, Aus meinem Leben. II. Hrsg. von K. Hachez. —.50
Kleist, Prinz Friedrich von Homburg. Hrsg. von Benedikt. —.60.
Shakespeare, Julius Caesar. Hrsg. von A. Hruschka. —.60
Auswahl aus den Höfischen Epikern des deutschen Mittelalters. Hrsg. P. Hagen u. Th. Lenschau. I. Hartmann von Aue u. Gottfried von Strassburg. —.80
Leipzig, G. Freytag. Wien, F. Tempsky 1906/07.

Hamilton, L., The English news-paper reader. Compiled, explained and annotated. Leipzig, G. Freitag. Wien, F. Tempsky 1908. geb. 4.—

Gerson, A., Abraham. Eine politische Legende. Zur Einführung einer neuen Quellenhypothese auf historischer Grundlage. (Beiträge z. Bibelkritik. Heft 1.) Filehne (Ostbahn) 1908. Selbstverlag des Verfassers. —.80

Lischnewska, M., Die geschlechtliche Belehrung der Kinder. Zur Geschichte und Methodik des Gedankens. 4. A. 46 S. m. 2. Taf. Frankfurt a. M. 1908. J. D. Sauerländers Verlag. —.70

Die Verfasserin ist bekanntermassen eine der berufensten Vorkämpferinnen für die Idee der geschlechtlichen Aufklärung. Die behandelte Frage wird seit einiger Zeit auch in weiteren Kreisen sehr lebhaft diskutiert. Für die Trefflichkeit der L.'schen Schrift spricht schon der Umstand, dass bereits die vierte Auflage vorliegt, nachdem seit ihrem erstmaligen Erscheinen erst 2 Jahre vergangen sind. Jedenfalls ist sie ein vorzüglicher Wegweiser auf dem so difficilen Gebiete und besonders für Mütter und Lehrer äusserst lesenswert.

Siegmund, A., Zur Texteskritik der Tragödie Octavia. Leipzig u. Wien 1907. 36 S. 8°. Verlag von Franz Deuticke. 1.50

Weyde, J., Neues deutsches Rechtschreibwörterbuch. Mit Rechtschreibregeln, kurzen Wort- u. Schreiberklärungen, Verdeutschungen der Fremdwörter und sprachlichen Winken aller Art. Auf Grund der neuen gemeindeutschen Rechtschreibung bearbeitet. 4. A. 1908. Leipzig, G. Freitag. Wien, F. Tempsky. Geb. 1.50.

Ein sehr empfehlenswertes Nachschlagebuch für Bureau, Familie und Schule und ausserdem durch seinen billigen Preis zur weitesten Verbreitung geeignet. Es erschöpft in ca. 50000 Stichwörtern nicht nur alle wichtigen Erscheinungen des deutschen Wortschatzes, sondern ist auch geeignet, ein Fremdwörterbuch zu ersetzen, insofern als es in verhältnismässiger Reichhaltigkeit auch Fremdwörter in geschickter Verdeutschung und mit Ursprungsangabe verzeichnet.

Digitized by Google

Bibliographischer Monatsbericht

über neu erschienene

Schul- und Universitätsschriften

(Dissertationen – Programmabhandlungen – Habilitationsschriften etc.)

Unter Mitwirkung

von mit Unterstützung mehrerer Universitätsbehörden herausgegeben

von der

Zentralstelle für Dissertationen und Programme

der Buchhandlung Gustav Fock G. m. b. H. in Leipzig.

XIX. Jahrg. | Leipzig, 1. April 1908. | No. 7.

Jährlich 12 Nor. nebst Sachregister. Preis M. 3.50. Durch jede Buchhandlung oder Postanstalt und auch direkt vom Herausgeber (Leipzig, Markgrafenstr. 6 u. Schlossg. 7/9) gegen vorherige Einsendung des Betrages franko zu beziehen.

Inserate: die einspaltige Petitzeile oder deren Raum 30 Pfennige.

Jeder Abdruck aus dem Bibliographischen Monatsbericht ist verboten.

Alle im Bibliographischen Monatsbericht verzeichneten Abhandlungen sind von der Zentralstelle für Dissertationen und Programme der Buchhandlung Gustav Fock G. m. b. H. in Leipzig sowohl direkt wie auch durch Vermittlung jeder Buchhandlung zu beziehen.

Klassische Philologie und Altertumswissenschaften.

2805. **Bauer, E.,** Was haben die Griechen u. was die Römer für die Kultur der Menschheit geleistet? Progr. Pola 1907. 9 S. 8°.

2806. **Döhring, A.,** Etymologische Beiträge zur griechischen u. deutschen Mythologie. Progr. Königsberg i. Pr. 1907. 30 S. 4°.

2807. **Dörfler, S.,** Proben einer Properzübersetzung. Progr. Nikolsburg 1907. 16 S. 8°.

2808. **Dostler, G.,** Das Klauselgesetz bei Curtius. Progr. Kempten 1907. 29 S. 8°.

2809. **Eckinger, Th.,** P. Pomponius Secundus. Progr. La Chaux-de-Fonds 1907. 20 S. 8°.

2810. **Ehrenfeld, S.,** Farbenbezeichnungen in der Naturgeschichte des Plinius. Progr. Kgl. Weinberge 1907. 28 S. 8°.

2811. **Euler, C.,** *Πορφύρεος* - purpureus. Eine farbengeschichtliche Studie. Progr. Weilburg 1907. 19 S. 8°.

2812. **Fehrle, E.,** Die kultische Keuschheit im Altertum. I. Teil. Diss. Heidelberg 1908. 62 S. 8°.

2813. **Fischer, F.,** Senatus Romanus, qui fuerit Augusti temporibus. Diss. Berlin 1908. 125 S. 8°.

2814. **Freund, J.,** Bemerkungen zum dialogus de oratoribus des Tacitus. Aus dem Nachlasse von C. F. W. Müller hrsg. Progr. Breslau 1907. 19 S. 4°.

2815. **Frobenius, R.,** Die Formenlehre des Qu. Ennius. Progr. Dillingen 1907. 55 S. 8°.

2816. **Granello, L.,** Il culto di Dioniso nelle Bacche di Euripide. Progr. Triest 1907. 58 S. 8°.

2817. **Griffin, N. E.,** Dares and Dictys, an introduction to the study of medieval versions of the story of Troy. Diss. Baltimore 1907. 120 S. 8°.

2818. **Grigull, Th.,** De auctoribus a Tacito in enarranda Divi Claudii vita adhibitis. Diss. Münster 1907. 64 S. 8°.

2819. **Grillnberger, P. O.,** Griechische Studien. Untersuchungen zu der Geschichte u. der Geschichtsschreibung Griechenlands mit besonderer Berücksichtigung des vierten Jahrhunderts v. Chr. (Forts. III, IV, V.) Progr. Wilhering 1907. 142 S. 8°.

2820. **Grüschl, J.,** Dörpfelds Levkas-Ithaka-Hypothese. Progr. Friedek 1907. 43 S. gr.-8°.

2821. **Günzler, E.,** Das Psephisma des Demophantos. Progr. Schwäb. Hall 1907. 14 S. 4°.

Digitized by Google

2822. **Fugger, H.,** Medea. Ein Trauerspiel von Euripides. (Metr. Uebersetzung). Progr. Hof 1907. 43 S. 8°.
2823. **Getzlaff, E.,** Quaestiones Babrianae et Pseudo-Dositheanae. Diss. Marburg 1907. 55 S. Lex.-8°.
2824. **Graf, E.,** Der Kampf um die Musik im griechischen Altertum. Progr. Quedlinburg 1907. 16 S. 8°.
2825. **Hauschildt, H.,** De Porphyrio philosopho Macarii Magnetis apologetae Christiani in libris ἀποκριτικῶν auctore. Diss. Heidelberg 1907. 67 S. 8°.
2826. **Haupt, St.,** Disposition der Aristotelischen Theorie des Dramas und Erklärung einiger Hauptpunkte derselben. Progr. Znaim 1907. 19 S. 8°.
2827. — Die Verse: Eurip. Medea 1181 und 1182, Soph. Antig. 29 und 30, 45 und 46, Soph. Elektra 363, 495—498. erklärt resp. emendiert. Progr. Znaim 1907. 10 S. 8°.
2828. **Heisenberg, A.,** Nikolaos Mesarites die Palastrevolution des Johannes Komnenos. Progr. Würzburg 1907. 77 S. m. 1 Taf. 8°.
2829. **Hora, P.,** Der Komparativ. Ein neuer Deutungsversuch. Progr. Freistadt 1907. 36 S. 8°.
2830. **Kiekebusch, A.,** Der Einfluss der römischen Kultur auf die germanische im Spiegel der Hügelgräber des Niederrheins. Nebst einem Anhang: Die absolute Chronologie der Augenfibel. Diss. Berlin 1908. 92 S. m. 2 Taf. 8°.
2831. **Kolfhaus, O.,** Plutarchi de communibus notitiis librum genuinum esse demonstratur. Diss. Marburg 1907. 60 S. 8°.
2832. **Kuzmann, W.,** Quaestiones de Pseudo-Luciani libelli qui est de longaevis fontibus atque auctoritate. Diss. Leipzig 1908. 71 S. 8°.
2833. **Lambertz, M.,** Die griechischen Sklavennamen. 1. Tl. Progr. Wien 1907. 49 S. 8°.
2834. **Ledl, A.,** Studien zum attischen Epikllerenrechte. Progr. Graz 1907. 18 S. 8°.
2835. **Leky, M.,** De syntaxi Apuleiana. Diss. Münster 1908. 72 S. 8°.
2836. **Luckenbach, H.,** Archäologische Ergänzungen. Progr. Donaueschingen 1907. 16 S. m. 16 Fig. 4°.
2837. **Lützen, L.,** De priorum scriptorum argenteae, quae dicitur, latinitatis studiis scholasticis I. Progr. Eschwege 1907. 37 S. 4°.
2838. **Mack, K.,** Quos locos Thucydidis imitatus esse Sallustius iure existimetur. Progr. Kremsier 1907. 14 S. 8°.
2839. **Mittermann, V.,** Die Grundgedanken der griechischen Sozialphilosophie. Progr. Krems 1907. 30 S. 8°.
2840. **Mollenhauer, G.,** Zum Unterricht in der Formenlehre der alten Sprachen. Progr. Halberstadt 1907. 20 S. 4°.
2841. **Nistler, M.,** Zwei Probleme am röm. Limes in Oesterreich. Progr. Wien 1907. 15 S. 8°.
2842. **Nostitz-Rieneck, R.,** Vom Tode des Kaisers Julian. Berichte u. Erzählungen. Ein Beitrag zur Legendenforschung. Progr. Feldkirch 1907. 35 S. 8°.
2843. **Oehler, J.,** Epigraphische Beiträge zur Geschichte des Aerztestandes. Progr. Wien 1907. 25 S. 8°.
2844. **Osternacher, J.,** Theoduliana. Progr. Urfahr 1907. 57 S. 8°.
2845. **Oetling,** Philologisch-juristischer Kommentar zu Ciceros Rede für P. Quinctius. Progr. Hamm 1907. 72 S. 8°.
2846. **Otto, L.,** De anaphora. In exemplum adhibita sunt carmina Vergilii et Ovidii. Diss. Marburg 1907. 83 S. 8°.
2847. **Pschor, L.,** Realerklärung u. Anschauungs-Unterricht bei der Lektüre von Ciceros Rede „Pro L. Murena". Progr. Mähr. Trübau 1907. 10 S. 8°.
2848. **Richter, R.,** Kritische Bemerkungen zu Caesars Commentarius VII. de bello Gallico. 2 Tl. Progr. Stargard i. P. 1907. 21 S. 4°.
2849. **Rössner, O.,** Beiträge zur Erklärung horazischer Oden I. Progr. Salzwedel 1907. 17 S. 4°.
2850. **Ruckdeschel, R.,** Studia in Aeschyli Orestiae aliquot locos exegetica et critica. Pars I. Progr. Rosenheim 1907. 46,18 S. 8°.
2851. **Schiller, H.,** Beiträge zur Wiederherstellung der Odysee I. Teil. Progr. Fürth 1907. 41 S. 8°.
2852. **Schmid, C.,** Homerische Studien II. Homer, der hellenische Nationalist nach den Begriffen der antiken Schulerklärung. Progr. Weiden 1907. 47 S. 8°.

Digitized by Google

2853. **Schneider, P.,** Das zweite Buch der Pseudo-Aristotelischen Oekonomika. Progr. Bamberg 1907. 121 S. 8°.
2854. **Schreiner, R.,** Seneca quomodo in tragoediis usus sit exemplis Graecis. Pars prior. Progr. Straubing 1907. 26 S. 8°.
2855. **Sigall, E.,** Der Wert des Lebens im Lichte der antiken Philosophie. Progr. Czernowitz 1907. 41 S. 8°.
2856. **Stuehlin, F.,** Das Hypoplakische Theben. Eine Sagenverschiebung bei Homer. Progr. München 1907. 30 S. m. 3 Abb. u. 3 Taf. 8°.
2857. **Strelli, R.,** Quaestiones Catullianae. Progr. St. Paul (Kärnten) 1907. 31 S. 8°.
2858. **Thume, H.,** Die Quellen des Lucretius für sein Lehrgedicht „de rerum natura" („Ueber das Wesen alles Seins.") I. Tl. Progr. Reichenberg 1907. 31 S. 8°.
2859. **Töpfer, K.,** Zu der Frage üb d. Autorschaft des 20. Kapitels im Jamblichoischen Protreptikos. Progr. Gmunden 1907. 14 S. 8°.
2860. **Treu, M.,** Manuelis Holoboli orationes II. Progr. Potsdam 1907. 98 S. 8°.
2861. **Vasold, J.,** Augustinus quae hauserit ex Vergilio. Pars prior. Progr. München 1907. 43 S. 8°.
2862. **Vetter, E.,** Kleine Beiträge zur lateinischen Wortforschung. Progr. Prachatitz 1907. 15 S. 8°.
2863. **Wahrmann, P.,** Prolegomena zu einer Geschichte der griechischen Dialekte im Zeitalter des Hellenismus. Progr. Wien 1907. 25 S. 8°.
2864. **Werenka, D.,** Kritische Bemerkungen über die Gefechte der Thebaner von der Schlacht bei Haliartus bis zur Schlacht bei Mantinea. Progr. Czernowitz 1907. 30 S. 8°.
2865. **Wilder, O.,** Das Moretum und die vergilianischen Jugendgedichte. Progr. Budweis 1907. 11 S. 8°.
2866. **Winter, Th.,** De ellipsi verbi esse apud Catullum, Vergilium, Ovidium, Statium, Juvenalem obvia. Capita duo. Diss. Marburg 1907. 62 S. 8°.
2867. **Zingg, E.,** La philosophie pendant la période de l'empire romain. Progr. Brünn 1907. 13 S. 8°.
2868. **Zitzmann, Fr.,** Grammatische Bemerkungen zum ersten Supplementband des achten Bandes des Corpus Inscriptionum Latinarum, besonders die Lautlehre betreffend. I. Teil. Progr. Karlsbad 1907. 39 S. 8°.

Neuere Philologie.

2869. **Barcinski, M.,** Michael Beers „Struensee." Diss. Leipzig 1907. 108 S. 8°.
2870. **Becker, A.,** Schiller und die Pfalz. Progr. Ludwigshafen a. Rh. 1907. 82 S. m. Abb. 8°.
2871. **Becker, J.,** Die Atli-Lieder der Edda. Diss. Leipzig 1907. 96 S. 8°.
2872. **Brandes, E.,** Reuters Verhältnis zu W. Bornemanns „Plattdeutschen Gedichten". Progr. Demmin 1907. 13 S. 8°.
2873. **Cerny, J.,** Jean Pauls Beziehungen zu E. T. A. Hoffmann. (1. Tl.) Progr. Mies 1907. 20 S. 8°.
2874. **Cramer, W.,** Kriemhild. Eine sagengeschichtliche Untersuchung III. Teil. Ueber die Entstehung des Nibelungenliedes. Progr. Colmar 1907. 30 S. 4°.
2875. **Deppe, O.,** Schillers „Xenien" u. „Tabulae votivae," im Musenalmanach für 1797. Beiträge zum Verständnis der bedeutsamsten Teile Schillerscher Epigrammendichtung. Progr. Duderstadt 1907. 57 S. 8°.
2876. **Ehret, W.,** Der Instrumentalis im Althochdeutschen. Diss. Heidelberg 1907. 73 S. 8°.
2877. **Eiber, E.,** Bilder aus Neuburgs Vergangenheit. Bd. 1. Die Steckenreiter. Historisches Festspiel. Progr. Neuburg a. D. 1907. 30 S. 8°.
2878. **Eickhoff, Ursprung u. Bedeutung des Namens Hamm.** Progr. Hamm 1907. 2 S. 8°.
2879. **Eimer, M.,** Lord Byron u. die Kunst. Progr. Strassburg i. E. 1907. 37 S. 4°.
2880. **Engel, H.,** Spensers Relativsatz. Diss. Berlin 1908. 82 S. 8°.
2881. **Fertig, H.,** Neues aus dem literarischen Nachlasse des Humanisten Johannes Butzbach (Piemontanus.) Progr. Würzburg 1907. 94 S. 8°.
2882. **Flehinger, A.,** Hartley Coleridge. Diss. Freiburg 1907. 101 S. 8°.

Digitized by Google

2883. **Foerster, E.**, Die Frauenfrage in den Romanen von George Egerton, Mona Caird und Sarah Grand. (Beiträge zur englischen Literatur neuester Zeit.) I. Teil Diss. Marburg 1607. 49 S. 8°.

2884. **Franz, A.**, Johann Klaj. Ein Beitrag zur deutschen Literaturgeschichte des 17. Jahrhunderts. (Teildruck). Diss. Marburg 1907. 78 S. 8°.

2885. **Franz A. R.**, Grillparzers Ansichten über die zeitgenössische deutsche Literatur. Allgemeiner Teil. Progr. Troppau 1907. 40 S. 8°.

2886. **Gassner, A.**, Eine verschollene Uebertragung von Alessandro Manzoni's „Cinque Maggio". Als Beitrag zur tirolischen Literaturgeschichte. Progr. Innsbruck 1907. 4 S. 8°.

2887. **Gassner, A.**, Ein neapolitanisches Fastnachtslied aus dem Jahre 1617. Progr. Innsbruck 1907. 2 S. 8°.

2888. **Gatscha, A.**, Die altprovenzalischen u. altfranzösischen Diminutiva, mit besonderer Berücksichtigung des Genus des Primitivums. II. Tl. Progr. Wien 1907. 36 S. 8°.

2889. **Geiger, P. E.**, Das Wort „Geschichte" und seine Zusammensetzungen. Diss. Freiburg 1908. 94 S. 8°.

2890. **Glück, G.**, Kotzebues „Schutzgeist" u. seine Bearbeitung durch Goethe. Progr. Lundenburg 1907. 44 S. 8°.

2891. **Goldreich, R.**, Die drei Psychedramen Calderons. Progr. Plan 1907. 34 S. 8°.

2892. **Graber, G.**, Das Sprunghafte im deutschen Volkslied. Ein Beitrag zur Textkritik u. Erklärung des Volksliedes. Progr. Klagenturt 1907. 26 S. 8°.

2893. **Händel, O.**, Tiermetaphern im französischen Gewerbe. Diss. Leipzig 1908. 90 S. 8°.

2894. **Hering, P.**, Zusammenstellungen über den zulässigen elliptischen u. pleonastischen Gebrauch der englischen persönlichen Fürwörter. Progr. Hamburg 1907. 43 S. 8°.

2895. **Hofstaetter, W.**, Innere Geschichte von H. C. Boies „Deutschem Museum." (1776—1791.) Diss. Leipzig 1907. 104 S 8°.

2896. **Husserl, M.**, Examen des tragédies de Voltaire. Esquisse littéraire. Progr. Wien 1906. 35 S. 8°.

2897. **Jakobiec, J.**, Friedrich Schlegels Entwicklungsgang vom Klassizismus zum Romantismus. Progr. Krakau 1907. 64 S. 8°.

2898. **Kretschmar, A.**, Madame de Villedieu. Leben, Romane und Erzählungen. Diss. Leipzig 1907. 101 S. 8°.

2899. **Kröhnert, R.**, Schiller u. die Gegenwart. Progr. Tilsit 1907. 17 S 4°.

2900. **Lange, J.**, Ein französischer Schriftsteller in deutschem Gewande. Progr. Culm 1907. 19 S. 4°.

2901. **Lelhener, E.**, Einleitung zu einem Cronenberger Wörterbuch. Diss. Marburg 1907. 84 S. m. 1 Karte. 8°.

2902. **Leonhardt, R.**, Der Málaháttr der Atlamól. Ein Beitrag zur altgermanischen Metrik. Diss. Leipzig 1907. 83 S. 8°.

2903. **Lienemann, K.**, Die Belesenheit von William Wordsworth. Kapitel I. Englische Litteratur bis Dryden. Diss. Berlin 1908. 55 S. 8°.

2904. **Lühmann, J.**, Johann Balthasar Schupp. Beiträge zu seiner Würdigung. Diss. Marburg 1907. 55 S. 8°.

2905. **Lühr, W.**, José Maria de Heredia, ein Dichter des Parnasse contemporain. Progr. Hamburg 1907. 25 S. 8°.

2906. **Matthael, K.**, Das „weltliche Klösterlein" und die deutsche Minne-Allegorie. Diss. Marburg 1907. 86 S. 8°.

2907. **May, O.**, Die nationale Richtung in der deutschen Dichtung von der Mitte des 18. bis zum Beginn des 19. Jahrhunderts. Progr. Glatz 1907. 15 S. 4°.

2908. **Möller, G. H.**, Beiträge zur dramatischen Cleopatra-Literatur. Progr. Schweinfurt 1907. 39 S. 8°.

2909. **Müller, E.**, Grillparzer's Studien zur deutschen Literatur. Progr. Salzburg 1907. 15 S. 8°.

2910. **Müller, M.**, Minne und Dienst in der altfranzösischen Lyrik. Diss. Marburg 1907. 101 S. 8°.

2911. **Müller, O.**, Turnier u. Kampf in den altfranzösischen Artusromanen. Ein Beitrag zur Geschichte des höfischen Lebens in der Zeit der Trouvères. Progr. Erfurt 1907. 25 S. 8°.

2912. **Muschiek, R.**, Enks Briefe über Goethes Faust. Ein Beitrag zur Fausterklärung. Progr. Prag-Neustadt 1907. 16 S. 8°.

Digitized by Google

2913. **Nessler, N.,** Das Jesuitendrama in Tirol. Ein Beitrag zur Geschichte des Schuldramas. (Forts. u. Schluss.) Progr. Brixen 1906. 37 S. 8°.
2914. **Nietzki, M.,** Goethe, Herder, Schiller. Drei Gedenkreden. Progr. Demmin 1907. 44 S. 8°.
2915. **Pechel, R.,** Prolegomena zu einer kritischen Wernickeausgabe. (Einleitung, Abschnitt I und II.) Diss. Berlin 1908. 49 S. 8°.
2916. **Piekarski, M.,** Cyrano de Bergerac historique et Cyrano de M. Edmond Rostand. Progr. Brody 1907. 40 S. 8°.
2917. **Pohl, J.,** Die drei Zauberstücke in Auerbachs Keller u. ihr Vorkommen in der Faustsage. Progr. Eger 1906. 25 S. 8°.
2918. **Priese, O.,** Wortschatz des Otfrid. Ein Deutsch-althochdeutsches Wörterbuch. Progr. Halle 1907. 50 S. 8°.
2919. **Richter R.,** Der Stil in den Fabeln bei Gellert und Lichtwer. Progr. Wien 1907. 28 S. 8°.
2920. **Rösener, F.,** Die französischen Lehnwörter im Frühneuenglischen. Diss. Marburg 1907. 59 S. 8°.
2921. **Rösler, G.,** Beiträge zur Kenntnis von Mme. Cottin. Diss. Leipzig 1908. 78 S. 8°.
2922. **Rudkowski,** Gottfried August Bürger als Uebersetzer Virgils. Progr. Breslau 1907. 16 S. 4°.
2923. **Scherer, P. E.,** Leo Fischer. Versuch einer Darstellung seines Lebens und Schaffens. Progr. Sarnen 1907. 143 S. m. 7 Abb. u. 1 Handschriftsprobe. 8°.
2924. **Schönfeld, F.,** Das Jesusbild nach der Darstellung moderner Dichter und der historische Jesus. Progr. Strehlen 1907. 24 S. 4°.
2925. **Schwagmeyer, F.,** Der Lautstand der Ravensbergischen Mundart von Hiddenhausen. Diss. Münster 1908. 70 S. 8°.
2926. **Streinz, F.,** Urkunden der Iglauer Meistersinger. II. Tl. Progr. Wien 1907. 44 S. 8°.
2927. **Teuber, V.,** Die mittelalterlichen Gedichte von der Judith in ihrem Verhältnisse zu einander untersucht. Progr. Komotau 1907. 19 S. 8°.
2928. **Thamm, W.,** Das Relativpronomen in der Bibelübersetzung Wyclifs und Purveys. Diss. Berlin 1908. 84 S. 8°.
2929. **Theobald, L.,** Das Leben und Wirken des Tendenzdramatikers der Reformationszeit Thomas Naogeorgus seit seiner Flucht aus Sachsen. I Teil. Sein Aufenthalt in Augsburg, Kaufbeuren, Kempten. Diss. Erlangen 1908. 38 S. 8°.
2930. **Ulbrich, A.,** Ueber das Verhältnis von Wace's Roman de Brut zu seiner Quelle, der Historia regum Britanniae des Gottfried von Monmouth. Diss. Leipzig 1908. 79 S. 8°.
2931. **Ulrich, P.,** Gustav Freytags Romantechnik. (Teildruck) Diss. Marburg 1907. 40 S. 8°.
2932. **Weber, E.,** Sully Prudhomme; analyse de quelques-unes de ses poésies. Progr. Berlin 1907. 16 S. 4°.
2933. **Wendling, E.,** Goethes Bühnenbearbeitung von „Romeo und Julia". Progr. Zabern 1907. 22 S. 4°.
2934. **Werner, R. M.,** Der Einfluss der deutschen Literatur auf W. M. Thackeray. Progr. Teplitz-Schönau 1907. 36 S. 8°.
2935. **Winther, F.,** Carlyles litterarische Kritik und deren erzieherische Tendenz. Progr. Freiburg i. B. 1907. 60 S. 4°.
2936. **Wolter, K.,** Alfred de Musset im Urteile George Sand's. Eine kritische Untersuchung über den historischen Wert von George Sand's Roman „Elle et Lui." Diss. Marburg 1907. 36 S. 8°.
2937. **Zech, H.,** Perrault's Contes de ma Mère l'Oye und die Grimm'schen Märchen. Progr. Stuttgart 1906. 28 S. 4°.

Orientalia und vergleichende Sprachwissenschaft.

2938. **Horovitz, S.,** Die Psychologie bei den jüdischen Religionsphilosophen des Mittelalters von Saadia bis Maimuni. Heft III. Die Psychologie der jüdischen Neuplatoniker. B. Josef Ibn Saddik. Progr. Breslau 1906. 61 S. 8°.
2939. **Krauth, K.,** Vorgeschichtliche Eigentümlichkeiten der mittelländischen Sprachen,

Digitized by Google

erläutert am Stammbaum der Wörter „Wasser“ u. „Fluss“. I. Tl. Der mit einem Lippenlaut (Beispiel P.) beginnende Stamm. Progr. Erfurt 1907. 16 S. m 1 Stamm-Taf. 8°.

2940. **Wirth, H.,** Indogermanische Sprachbeziehungen III. Teil. Progr. Tauberbischofsheim 1907. 28 S. 4°.

2941. **Wurm, P. S.,** Kapharnaum. Progr. Hall 1907. 35 S. 8°.

Theologie.

2942. **Glogger, P. P.,** Das Leidener Glossar. Cod. Voss. lat. 4°. 69. 3. Tl. A: Verwandte Handschriften u. Ergänzungen. Progr. Augsburg 1907. VII, 72 S. 8°.

2943. **Nestle, E.,** Septuagintastudien V. Progr. Maulbronn 1907. 24 S. 4°.

2944. **Paas, Th.,** Das Opus imperfektum in Matthaeum. Diss. Freiburg 1907. 295 S. 8°.

2945. **Walther, E.,** Inhalt und Gedankengang des Evangeliums nach Johannes. Progr. Potsdam 1907. 80. S. 8°.

Philosophie und Psychologie.

2946. **Fränkel, R.,** Montaignes Stellung zum Staat und zur Kirche. Diss. Leipzig 1907. 71 S. 8°.

2947. **Keller, J.,** Grundlinien zu einer Psychologie des Wortes u. Satzes. Progr. Mannheim 1907. 42 S. 4°.

2948. **Körbel, A.,** D'Alemberts „Vorrede zur Enzyklopädie“ im Rahmen der philosophischen Auffassungen der Zeit. Progr. Bielitz 1907. 14 S. 8°.

2949. **Lorenz, B.,** Die Philosophie André-Marie Ampères. Diss. Berlin 1908. 114 S. 8°.

2950. **Prosene, F.,** Eine vergleichende Darstellung der psychologischen Hauptlehren bei Herbart u. Lotze. Progr. Mähr.-Weisskirchen 1907. 29 S. 8°.

2951. **Rennuld, M. E. v., Edle von Kellenbach,** S. W. Hamilton und die neueste Psychologie. Diss. München 1907. 87 S. 8°.

2952. **Schmidt, H.,** De Hermino peripatetico. Diss. Marburg 1907. 45 S. 8°.

2953. **Sedlmayer, H. St.,** Die Apperzeption. Ein Kapitel aus einem Lesebuche der Psychologie. Progr. Wien 1907. 12 S. 8°.

2954. **Speck, J.,** Der Entwicklungsgedanke bei Goethe. Progr. Cammin i. Pom. 32 S. 8°.

Pädagogik.

2955. **Bahn, E.,** Nachtrag und Ergänzungen zu den Verzeichnissen der Lehrer und Abiturienten des Joachimsthalschen Gymnasiums. Progr. Berlin 1907. 72 S. 4°.

2956. **Bauch, G.,** Aus dem Hausbuche des Goldberger Lehrers Zacharias Bart 1529—1612. Familien- u. Schulnachr. Progr. Breslau 1907. 38 S. 8°.

2957. **Caselmann, A.,** Moderne Poesie als Bildungsmittel. Ein Beitrag zur Reform des deutschen Unterrichtes an den oberen Klassen höherer Lehranstalten. Progr. Nürnberg 1907. 63 S. 8°.

2958. **Caspari, W.,** Geschichte und Statistik des (Lyceums) Gymnasiums zu Mannheim 1857—1907. Progr. Mannheim 1907. 68 S. 4°.

2959. **Danckwortt, O.,** Die älteren Apparate der physikalischen Sammlung des Realgymnasiums. Progr. Magdeburg 1907. 18 S. 4°.

2960. **Daninger, J.,** Aesthetisches aus der Mathematik u. der Physik. Progr. Prag-Altstadt 1907. 13 S. 8°.

2961. **Dietz, C.,** Aufgaben, Ziele, Berechtigungen der Oberrealschule in Bremen. Mit einem Anhang: Die Lehrverfassungen der höheren Schulen der Stadt Bremen. Progr. Bremen 1907. 22 S. 8°.

2962. **Diptmar, H.,** Gymnasialarchäologie oder allgemeine Kunstgeschichte? Ein Beitrag zur Frage der Kunsterziehung am Humanistischen Gymnasium. Progr. Zweibrücken 1907. 32 S. 8°.

2963. **Elckhoff,** Zur Reform des Gesangunterrichts am Gymnasium. Progr. Hamm 1907. 10 S. 8°.

2964. **Elckhoff,** Neue Beiträge zur Geschichte des Königl. Gymnasiums in Hamm. Progr. Hamm 1907. 17 S. m. 1 Taf. 8°.

Digitized by Google

2965. **Ganzel,** Rückblick auf die ersten 25 Jahre des kgl. Luisen-Gymnasiums. Progr. Berlin 1907. 38 S. 4°.
2966. **Gaster, B.,** Ueber den Zweck und Wert von Schüler-Aufführungen. Progr. Antwerpen 1907. 11 S. 4°.
2967. **Gaudig,** Die öffentlichen Schulprüfungen. Progr. Leipzig 1907. 8 S. 8°.
2968. **Gaudig,** Kästner u. a. Die Lehramtskandidatinnenprüfung. Progr. Leipzig 1907. 45 S. 8°.
2969. **Glass, M.,** Ueber Kunsterziehung. Progr. Wien 1907. 30 S. 8°.
2970. **Glauner, Th.,** Die Bedeutung der Mathematik u. der Naturwissenschaften für die allgemeine Bildung. Progr. Wittenberg 1907. 32 S. 4°.
2971. **Hermenau,** Das französische Verbum auf der Unterstufe der Reformschulen. Progr. Goldap 1907. 7 S. 4°.
2972. **Höller, K.,** Festbericht über das 50jährige Jubiläum des Kollegiums Immaculatae Virginis zu Kalksburg. Progr. Kalksburg 1907. 10 S. m. 1. Taf. 8°.
2973. **Horn, A.,** Ueber den Wert des Schulturnens. Progr. Wien 1907. 15 S. 8°.
2974. **Jäger, P. V.,** Salzburg u. seine Umgebung als geographisches Lehrmittel. II. Tl. Progr. Salzburg 1907. 40 S. m. 1 Karte. 8°.
2975. **Januschke, H.,** Die soziale Entwicklung u. die Realschule. Progr. Wien 1906. 21 S. 8°.
2976. **Jekeli, H.,** Bericht über die Schulreise nach Budapest, Fiume, Venedig, Triest, S. Canzian, Adelsberger Grotte. Progr. Mediasch 1907. 15 S. 4°.
2977. **Jentsch., H.,** Geschichte des Gymnasiums zu Guben. I. Tl. Bis z. J. 1708. Progr. Guben 1907. 50 S. 4°.
2978. **Jpfelkofer, A.,** Bildende Kunst an Bayerns Gymnasien. Erwägungen, Erfahrungen und Vorschläge. Progr. München 1907. 131 S. 8°.
2979. **Klein, Ph.,** Variation u. Konzentration im Nebenunterrichte. Progr. Lohr 1907. 30 S. 8°.
2980. **Kreschnička, J.,** Schola Pia Hornana. Bilder aus der Zeit der Gründung des Horner Gymnasium 1657—1700. Gel. Horn 1907. 88 S. m. 1 Taf. gr. 8°.
2981. **Landsiedl, A.,** Cricket. (Für den Jugendspielbetrieb eingerichtet.) Progr. Wien 1907. 16 S. m. 3 Fig. 8°.
2982. **Lauter, L.,** Die elektrische Stromanlage für das physikalische Kabinett des k. k. Staatsgymnasiums zu Iglau. Progr. Iglau 1907. 11 S. 8°.
2983. **Lechner, K.,** Geschichte des Gymnasiums in Innsbruck I. Tl. Progr. Innsbruck 1907. 41 S. 8°.
2984. **Leick, W.,** Die praktischen Schülerarbeiten in der Physik. Progr. Gr.-Lichterfelde 1907. 44 S. 8°.
2985. **Ludewig, P. A.,** Die Lichtbilder der archäologischen Sammlung des Privatgymnasiums. Progr. Feldkirch 1907. 3 S. 8°.
2986. **Mnack, R.,** Künstlerische Heimatkunde von Hamburg und Umgegend. Progr. Hamburg 1907. 43 S. 8°.
2987. **Müller, K.,** Die Sammlung „Eydam", ein Lehrmittel des k. k. Staats-Ober-Gymnasiums in Teplitz-Schönau. Progr. Teplitz-Schönau 1907. 3 S. m. 2 Taf. 8°.
2988. **Neumann,** Die Geschichte des Stolper Gymnasiums von 1857—1907. Tl. I. Progr. Stolp 1907. 64 S. m. 3 Taf. 8°.
2989. **Paffrath, J.,** Die elektrische Anlage im Privatgymnasium Stella Matutina. Progr. Feldkirch 1907. 16 S. m. 4 Taf. 8°.
2990. **Pamer, K.,** Das k. k. Staats-Obergymnasium zu Rudolfswert. (Fortsetzung) Progr. Rudolfswert 1906. 16 S. 8°.
2991. **Perkmann, J.,** Die wissenschaftlichen Grundlagen der Pädagogik. Progr. Wien 1906. 20 S. 8°.
2992. **Petak, A.,** Ueber die Bedeutung des Jugendspiels an der Mittelschule. Progr. Iglau 1907. 3 S. 8°.
2993. **Pettauer, L.,** Das k. k. Staats-Obergymnasium zu Rudolfswert. (Forts. u. Schluss). Progr. Rudolfswert 1907. 36 S. 8°.
2994. **Poehlmann, M.,** Bericht über die Jubiläumsfeier der höh. Privat-Mädchen-Schule am 2. u. 3. April 1906. Progr. Tilsit 1907. 16 S. 8°.
2995. **Poehlmann, M.,** Die Reform der höheren Mädchenschule. Progr. Tilsit 1907. 13 S. 8°.
2996. **Pöpperl, H.,** Vierzig Entwürfe zu deutschen Aufsätzen für die Mittelstufe der Realschulen u. verwandter Lehranstalten. Progr. Zwittau 1907. 24 S. 8°.

Digitized by Google

2997. **Prellwitz,** Zur Geschichte der Herzog-Albrechts-Schule. Progr. Rastenburg 1907. 14 S. m. 1 Taf. 4°.
2998. **Procksch,** Rückblick auf die Geschichte des Friedrichs-Gymnasiums zu Altenburg. Progr. Altenburg 1907. 20 S. 4°.
2999. **Raab, K.,** Zum Unterrichte im Deutschen auf der Oberstufe. Progr. Landskron 1907. 23 S. 8°.
3000. **Richter, J.,** Der Handelsschul-Absolvententag in Reichenberg. Progr. Reichenberg 1907. 22 S. M. 1 Taf. 8°.
3001. **Roesener,** Die Feier der Einweihung des neuen Gymnasialgebäudes vom 27. bis 29. Sept. 1906. Progr. Northeim 1907. 19 S. 4°.
3002. **Rusch,** Ueber die Einrichtung von Unterrichtsräumen für Physik. Progr. Goldap 1907. 5 S. 4°.
3003. **Salzmann, L.,** Die Pflege des Jugendspieles in Deutschland. Progr. Brünn 1907 4 S. 8°.
3004. **Schenk, R.,** Grundlehrpläne des Königlichen Gymnasiums und Realgymnasiums. II. Der lateinische Grundlehrplan der Tertia und Sekunda des Gymnasiums. Progr. Rendsburg 1907. 26 S. 4°.
3005. **Schleferdecker, C., u. O. Schillmann,** Heimatliche Erzählstoffe für das zweite und dritte Schuljahr (Bergische Sagen.) Progr. Elberfeld 1907. 25. S. 8°.
3006. **Schierl, A.,** Etymologische Erklärung der wichtigsten, im Unterrichte der Chemie (einschliesslich Mineralogie und Warenkunde) vorkommenden Fremdwörter. Progr. Mähr.-Ostrau 1907. 34 S. 8°.
3007. **Schmidt, W.,** Zur Veranschaulichung der Zeitfolge im Geschichtsunterrichte. Progr. Wien 1907. 32 S. 8°.
3008. **Schmitt,** Die Entwicklung des Gymnasiums zu Neumünster im Zeitraume von 1896—1906. Progr. Neumünster 1907. 15 S. 4°.
3009. **Schultz, F.,** Gottlieb Conrad Pfeffel u. die Militärschule in Colmar. I. Tl. Eine paedagog. Abhandlung. Progr. Colmar 1907. 72 S. 8°.
3010. **Schwarz, A.,** Der geodätische Kursus der Oberrealschule an der Waitzstrasse zu Kiel. Progr. Kiel 1907. 16 S. m. 4 Taf. 4°.
3011. **Schweizer,** Ueber den katholischen Religionsunterricht an den oberen Klassen der höheren Lehranstalten. Progr. Ravensburg 1907. 40 S. 8°.
3012. **Seibel, M.,** Zur Geschichte des Gymnasiums in Passau. Nachträge und Beiträge. Progr. Passau 1907. 59 S. 8°.
3013. **Sieke, K.,** Heinrich von Kleist im deutschen Unterricht der höheren Lehranstalten. Progr. Höchst a. M. 1907. 42 S. 8°.
3014. **Simon, J.,** Altklassische Schullektüre im Dienste des psychologischen Unterrichtes. Progr. Brünn 1907. 23 S. 8°.
3015. **Ströllin, E.,** Homers Gesänge u. das Nibelungenlied im Gymnasialunterricht. Ein Beitrag zum Verfahren der vergleichenden Betrachtung. Progr. Reutlingen 1907. 39 S. 8°.
3016. **Thomas, J. M.,** Ueber den Anfangsunterricht in der alten Geschichte. Progr. Glogau 1907. 18 S. 8°.
3017. **Tolscher, W.,** Zur Geschichte des Saazer-Gymnasiums. Progr. Saaz 1907. 6 S. 8°.
3018. **Treutlein, P.,** Geschichte des Karlsruher sogen. Reformgymnasiums während des ersten Jahrzehntes seines Bestehens. I. Tl. Progr. Karlsruhe 1907. 31 S. 4°.
3019. **Troost,** Beiträge zur Behandlung der philosophischen Propaedeutik in Prima. Progr. Beuthen O.-Schl. 1907. 42 S. 8°.
3020. **Urban, F.,** Schulaquarien u. Schülerexkursionen. Progr. Plan 1907. 11 S. 8°.
3021. **Varges,** Zusammenstellung des Lehrstoffes für das Progymnasium zu Pasewalk. Progr. Pasewalk. 1906. 22 S. 8°.
3022. **Warner,** Zur Geschichte des Gymnasiums zu Hamm seit 1857. Progr. Hamm 1907. 39 S. 8°.
3023. **Weese, A.,** Chronik der Kaiser Franz Josef Jubiläumskirche, Gymnasialkirche in Weidenau. Progr. Weidenau 1907. 28 S. 8°.
3024. **Weinert,** Festschrift zur Feier des 50jährigen Bestehens am 3. Febr. 1907. Teil Ia. Geschichte des Gymnasiums. Progr. Demmin 1907. 93 S. m. 4 Taf. 8°.
3025. **Werenka, D.,** Die militärischen Uebungen an den Mittelschulen. Progr. Czernowitz 1907. 4 S. 8°.

Digitized by Google

3026. **Zenker, F.,** Das 50jährige Jubiläum der Prager Handelsakademie. Pr. Prag 1907. 44 S. 8°.

3027. **Ziegler, A.,** Mitteilungen aus der Geschichte des Kandidaten-Konvikts beim Kloster U. L. F. und Verzeichnis seiner bisherigen Mitglieder. Progr. Magdeburg 1907. 33 S. 4°.

Geschichte und Hilfswissenschaften.

3028. **Dassow, J.,** Friedrich II. von Preussen und Peter III. von Russland. Diss. Berlin 1908. 77 S. 8°.

3029. **Drees, H.,** Wernigerode in der Franzosenzeit. Progr. Wernigerode 1907. 32 S. 8°.

3030. **Dutz,** Beitrag zur Gefangennahme Philipps des Grossmütigen, Landgrafen v. Hessen. Progr. Goldap 1907. 23 S. 4°.

3031. **Fechner, H.,** Giuliano Cesarini (1398—1444.) bis zu seiner Ankunft in Basel am 9. September 1431. Diss. Marburg 1907. 113 S. 8°.

3032. **Felerfeil, W.,** Die Türkenpredigten des Wiener Bischofs Johannes Fabri aus dem Jahre 1532. Progr. Teplitz-Schönau 1907. 10 S. 8°.

3033. **Hoffer, M.,** Die Verteilung des bäuerlichen Grundbesitzes in der Umgebung von Marburg zu Beginn des XIX. Jahrhunderts. Progr. Marburg a. D. 1907. 29 S. m. 2 Kart. 8°.

3034. **Hoppe, W.,** Erzbischof Wichmann von Magdeburg. Drittes Kapitel. Die Stellung Wichmanns zum Schisma nach dem Tode Hadrians IV. (bis 1166). Nebst Exkurs I. Diss. Berlin 1908. 38 S. 8°.

3035. **Janiczek, K.,** Aus der Geschichte K. Sigmunds. Progr. Prossnitz 1907. 20 S. 8°.

3036. **Knott, R.,** a. Ein Schreiben des Kardinallegaten Julian Cesarini an den Markgrafen von Mantua Johann Franz von Gonzaga über den Friedensschluss zwischen der Königin Elisabeth u. Wladislaw IV. von Ungarn u. den Tod Elisabeths (Dezemb. 1442.) b. Die habsburgischen Länder in einer handschriftlichen italienischen Staatenkunde des 16. Jahrhunderts. Progr. Teplitz-Schönau 1906. 16 S. 8°.

3037. **Kreissle, Edler v. Hellborn,** Die Versuche einer deutschen Reichsreform unter Ruprecht von der Pfalz u. Sigismund. Progr. Teschen 1907. 28 S. 8°.

3038. **Krenzer, O.,** Heinrich I. von Bilversheim Bischof von Bamberg 1242—1257. I. Tl. Progr. Bamberg 1907. 53 S. 8°.

3039. **Lommer, Fr. X.,** Die böhmischen Lehen in der Oberpfalz, I. Progr. Amberg 1907. 111 S. 8°.

3040. **Mayer, R.,** Kaiser Rudolf II. u. die Nachfolgefrage. I. Tl. Progr. Brüx 1907. 20 S. 8°.

3041. **Prem, S. M.,** Graz in den März- u. Apriltagen 1848. Progr. Graz 1907. 25 S. 8°.

3042. **Rambke, M.,** Die Kolonien des Grossen Kurfürsten. Progr. Duisburg-Ruhrort 1907. 6 S. 4°.

3043. **Rich, R.,** Handelspolitische Unternehmungen der Deutschen in Venezuela im 16. Jahrhundert und deren Bedeutung für die Geographie. Progr. Tetschen a. E. 1907. 19 S. 8°.

3044. **Schillmann, F.,** Beiträge zum Urkundenwesen der älteren Bischöfe von Cammin (1158—1343). Diss. Marburg 1907. 116 S. m. 2 Taf. 8°.

3045. **Schuller, Fr.,** Regesten zur Geschichte der siebenbürgischen Landesteile Ungarns von der Schlacht bei Mohács (29. Aug. 1526) bis zum Tode Johann Zapolyas (21. Juli 1540.) Progr. Hermannstadt 1907. 33 S. 4°.

3046. **Schwerdfeger, J.,** Die Pest in Wien 1679 (nach Matthias Fuhrmann.) u. die Augustinlegende. Progr. Wien 1907. 17 S. 8°.

3047. **Seltenhammer, L.,** Papst Cölestin V. (Peter v. Murrone.) Progr. Wien 1907. 24. S. 8°.

3048. **Thiel, F.,** Die germanisch-deutsche Knechtschaft bis auf Karl d. Gr. Progr. Klosterneuburg 1907. 36 S. 8°.

3049. **Valentin, V.,** Politisches, geistiges und wirtschaftliches Leben in Frankfurt am Main vor dem Beginn der Revolution von 1848/49. Diss. Heidelberg 1907. 120 S. 8°.

Digitized by Google

3050. **Weidner, F.,** Beiträge zur politischen Geschichte Gothas 1815—1834. Diss. Heidelberg 1907. 84 S. 8°.
3051. **Weinert, A.,** Die Quellen für den Aufenthalt Ottos von Bamberg vor Demmin. Progr. Demmin 1907. 11 S. 8°.
3052. **Wiese,** Die Langobarden. Sprachliche Untersuchungen zu ihrer Vorgeschichte. Progr. Hamm 1907. 58 S. 8°.

Geographie.

(Ethnologie. — Anthropologie.)

3053. **Bubeníček, J.,** Durch Montenegro. Reiseskizze. (Schluss.) Progr. Prag 1907 48 S. m. 37 Abb. 8°.
3054. **Hambruch, P.,** Wuvulu und Aua. (Maty- und Durour-Inseln). Auf Grund der Sammlung F. E. Hellwig aus den Jahren 1902 und 1904. Teil I. Allgemeiner Teil. Diss. Berlin 1907. 40 S. m. 6 Abb. 4°.
3055. **Krause, F.,** Die Pueblo-Indianer. Eine historisch-ethnographische Studie. Diss. Leipzig. 1907. 118 S. m. 1 Kart. 4°.
3056. **Meindl, F.,** Aus der Reise österreichischer Religionsprofessoren nach Italien im Jahre 1905. Progr. Prag 1907. 35 S. 8°.
3057. **Müller, A.,** Studien über die geographische Lage der Stadt Wasserburg am Inn. Diss. München (Techn. Hochsch.) 1908. 71 S. m. 4 Taf. u. Fig. 8°.
3058. **Paur, H.,** Von Belgrad zum Archipelagus. Progr. Burghausen 1907. 39 S. m. 2 Fig. 8°.
3059. **Pauschmann, J. A. G.,** Das Feuer und die Menschheit. I. Abschnitt. Die Feuerfindung und die Feuerzündung. Diss. Erlangen 1908. 62 S. m. 2 Taf. 8°.
3060. **Spigl, A.,** Die Wasserführung der Donau bei Wien. Progr. Wien 1907. 32 S. 8°.

Rechtswissenschaft

3061. **Berckheim, Ph. P. Frh. v.,** Strafbare Eingriffe in die öffentlich-amtliche Verfügungsgewalt (§§ 133, 136, 137 Str. G. B.) Diss. Heidelberg 1907. 71 S. 8°.
3062. **Bezzola, C.,** Die gesetzlichen Eigentumsbeschränkungen des Nachbarrechts nach dem Entwurf eines schweiz. Zivilgesetzes und dem bündner. Zivilgesetzbuch. Diss. Heidelberg 1907. 43 S. 8°.
3063. **Bickert, A.,** Objekt der Beleidigung. Diss. Erlangen 1908. 73 S. 8°.
3064. **Bogeng, G. A. E.,** Erwerbsbeschränkungen juristischer Personen nach deutschem Reichs- und Landesprivatrecht, insbesondere die Beschränkungen des unentgeltlichen Erwerbes. Diss. Heidelberg 1907. 32 S. 8°.
3065. **Cohn, O. H.,** Die dingliche Wirkung des Orderlagerscheins. Diss. Heidelberg 1907. 56 S. 8°.
3066. **Conrad-Baldenstein, U.,** Die Actio negatoria. Diss. Heidelberg 1907. 41 S. 8°.
3067. **Dietrich, W.,** Der Gefahrübergang beim Kauf. Diss. Heidelberg 1907. 51 S. 8°.
3068. **Dünner, L.,** Die rechtliche Stellung des minderjährigen Kaufmannes. Diss. Heidelberg 1907. 42 S. 8°.
3069. **Genève, G.,** Jagdrecht des Hochstifts Augsburg unter Berücksichtigung der bayer. und deutschen Jagdrechtsentwicklung. Diss. Erlangen 1907. 60 S. 4°.
3070. **Glomb, K.,** Das Regressrecht der Berufsgenossenschaft. Diss. Heidelberg 1907. 70 S. 8°.
3071. **Görnandt, O.,** Ueber das Notwegrecht des Bürgerlichen Gesetzbuches. Diss. Heidelberg 1907. 45 S. 8°.
3072. **Grössler, S.,** Die Schranken der Gehorsamspflicht des Beamten nach deutschem Recht. Diss. Heidelberg 1908. 56 S. 8°.
3073. **Guht, A.,** Misshandlung Untergebener nach Militärstrafrecht. Diss. Heidelberg 1908. 82 S. 8°.
3074. **Gümüscheff, N. G.,** Der Kaufmannsbegriff nach dem neuen bulgarischen Handelsgesetz. (Ein Vergleich mit dem des Code de commerce u. der beiden deut. Handelsgesetzbücher.) Diss. Heidelberg 1907. 66 S. 8°.
3075. **Heinemann, R.,** Die Entführung. Diss. Heidelberg 1907. 59 S. 8°.

Digitized by Google

3076. **Hellwig, H.**, Das Urteil im Inoffiziositätsprozess nach Form, Inhalt und Wirkung. Diss. Marburg 1907. 91 S. 8°.
3077. **Henneberg, H.**, Die Rechtsstellung des Verlegers nach modernem Recht. Diss. Erlangen 1907. 127 S. 8°.
3078. **Hepner, J.**, Der Besitzerwerb an Grundstücken durch Tradition nach römischem Recht und dem Recht des Bürgerlichen Gesetzbuchs. Ein Vergleich. Diss. Erlangen 1908. 45 S. 8°.
3079. **Herrmann, F.**, Der Familienrat. Diss. Heidelberg 1907. 77 S. 8°.
3080. **Hirschberg, E.**, Die praktische Notwendigkeit der Eigentümergrunddienstbarkeit und ihre rechtliche Konstruktion. Diss. Heidelberg 1907. 37 S. 8°.
3081. **Holthusen, W.**, Die Stellung des gesetzlichen Vertreters und der vertretenen Partei im Zwangsvollstreckungsverfahren zur Erwirkung von Handlungen oder Unterlassungen. Diss. Heidelberg 1907. 63 S. 8°.
3082. **Kanus, G.**, Vergleich der Regeln des römischen, preussischen und deutschen Rechts über die Anrechnung einer Zahlung bei dem Vorhandensein von mehreren Hauptforderungen oder Nebenforderungen. Diss. Heidelberg 1907. 65 S. 8°.
3083. **Kassel, P.**, Die erfolglose Anstiftung. Diss. Heidelberg 1908. 44 S. 8°.
3084. **Köhler, E.**, Die Haus- und Familiengewalt der deutschen Landesherren. Diss. Erlangen 1908. 99 S. 8°.
3085. **Koerber, N.**, Das Rechtsgeschäft des Stellvertreters mit sich selbst (Selbstkontrahieren) nach dem Bürgerlichen Gesetzbuche. Diss. Heidelberg 1907. 34 S. 8°.
3086. **Laue, E.**, Das bedingte Verbrechen im Strafgesetzbuch für das Deutsche Reich vom 15. Mai 1871. Diss. Leipzig 1906. 43 S. 8°.
3087. **Liebert, M.**, Begleichung von Abzahlungsraten durch den pfändenden Gläubiger. Ein Beitrag zur Pfändbarkeit sogenannter „Leihmöbel". Diss. Heidelberg 1907. 54 S. 8°.
3088. **Lilienthal, F. v.**, Das Kündigungsrecht des Ehemannes aus § 1358 B. G. B. Diss. Heidelberg 1908. 51 S. 8°.
3089. **Loening, R.**, Ueber Wurzel und Wesen des Rechts. Gel. Jena 1907. 44 S. Lex. 8°.
3090. **Löwenstein, S.**, Das Handwahrehandprinzip im deutschen bürgerlichen Recht. Diss. Heidelberg 1907. 95 S. 8°.
3091. **Luppold, A.**, Die falsche Anschuldigung des R. St. G. B. Diss. Heidelberg 1907. 95 S. 6°.
3092. **Merker, P.**, Das Strafrecht der altisländischen Grágás. Diss. Heidelberg 1907. 98 S. 4°.
3093. **Merkert, H.**, Prozessrechtliche Fragen aus dem Gebiete der Erbenhaftung. Diss. Heidelberg 1907. 86 S. 8°.
3094. **Meyer, R. J.**, Ueber die geschichtliche Entwicklung des Aufgebotsverfahrens im Deutschen Rechte. Diss. Heidelberg 1907. 28 S. 8°.
3095. **Moldenhauer, E.**, Die rechtliche Stellung der bei der Kollektivunfallversicherung vorkommenden Personen. Diss. Heidelberg 1907. 35 S. 8°.
3096. **Müller, C.**, Die Sicherungs-Hypothek des § 1190 des Bürgerlichen Gesetzbuches. Diss. Heidelberg 1907 75 S. 8°.
3097. **Oba, Sh.**, Unverbesserliche Verbrecher und ihre Behandlung. Diss. Erlangen 1908. 84 S. 8°.
3098. **Pfeiffer, L.**, Eine Studie zur Bährschen Lehre vom Anerkennungsvertrag. Diss. Heidelberg 1907. 99 S. 8°.
3099. **Pünnel, L.**, Der Niessbrauch an einem Vermögen nach bürgerlichem Recht. Diss. Heidelberg 1907. 54 S. 8°.
3100. **Rümeker, E. A.**, Der Erwerb des Eigentums nach § 931 des Bürgerlichen Gesetzbuches. Diss. Heidelberg 1907. 66 S. 8°.
3101. **Schmid, E.**, Die Voraussetzungen für Erwerb und Aufrechterhaltung des Patents. Diss. Erlangen 1908. 71 S. 8°.
3102. **Schwarz, H.**, Die Lehre von den Verwendungen nach dem B. G. B. unter besonderer Berücksichtigung des römischen Rechts, des älteren deutschen Rechts und des Handelsrechts. Diss. Heidelberg 1907. 82 S. 8°.
3103. **Segall, J.**, Ueber die Verwandtschaft des Anspruchs auf Herausgabe der ungerechtfertigten Bereicherung und des Schadensersatzanspruchs. Diss. Heidelberg Heidelberg 1907. 66 S. 8°.
3104. **Setzer, K.**, Das Recht der Handelsmäkler. Diss. Leipzig 1908. 58 S. 8°.

Digitized by Google

3105. **Siefart, H.,** Kann zur Sicherung des Eigentumsvorbehaltes an Maschinen eine beschränkt persönliche Dienstbarkeit bestellt werden? Diss. Erlangen 1908. 44 S. 8°.
3106. **Theissig, K.,** Die Rechtsstellung der Strassenbahngesellschaften gegenüber dem Staat und der Gemeinde. Nach sächsischem Recht. Diss. Leipzig 1908. 75 S. 8°.
3107. **Treude, F.,** Die Verjährung nach Reichstrafgesetzbuch. Diss. Heidelberg 1908. 114 S. 8°.
3108. **Wassermann, R.,** Beruf, Konfession und Verbrechen. Eine Studie über die Kriminalität der Juden in Vergangenheit und Gegenwart. Diss. München 1906. 106 S. Gr. 8°.
3109. **Weber, E.,** § 618 des deutschen bürgerlichen Gesetzbuchs. Diss. Marburg 1907. 56 S. 8°.
3110. **Weber, G. F.,** Das Widerrufsrecht des Versenders beim Speditionsvertrage. Diss. Erlangen 1908. 46 S. 8°.
3111. **Woerner, O,** Die Frage der Gleichmässigkeit der Strafzumessung im Deutschen Reich. Auf kriminalstatistischer Grundlage bearbeitet. Tl. I. Diss. München 1907. 54 S. 8°.
3112. **Zencke, K.,** Der Gaslieferungsvertrag nach dem Rechte des Bürgerlichen Gesetzbuches. Diss. Heidelberg 1907. 55 S. 8°.

Staatswissenschaften und Volkswirtschaft.

3113. **Baer, E.,** Zur Vorgeschichte der deutschen Kreditgenossenschaften. Diss. Heidelberg 1907. 83 S. 8°.
3114. **Beitz, E.,** Die Verfassungsurkunde v. 31. Jan. 1850 u. die Wahlverordnung v. 30. Mai 1849 in Preussen. Diss. Heidelberg 1907. 57 S. 8°.
3115. **Biedermann, B.,** Die Versorgung der russischen Baumwollindustrie mit Baumwolle eigener Produktion. Diss. Heidelberg 1907. 107 S. 8°
3116. **Gorowitz, E.,** Beiträge zur Geschichte u. gegenwärtigen Lage der Kleineisenindustrie in Russland. Diss. Heidelberg 1907. 73 S. 8°.
3117. **Heyl, J. A.,** Ueber Frauenbildung u. Frauenwohlfahrt. Eine soziale Studie, angeregt durch die Gründung des Mädchen-Lyzeums in Innsbruck. Progr. Innsbruck 1907. 80 S. 8°.
3118. **Mihajlowitsch, St.,** Das Grundrentenproblem. (Die Grundrente als Einkommen). (Teildruck.) Diss. Berlin 1908. 95 S. 8°.
3119. **Rehbock, Th.,** Der wirtschaftliche Wert der binnenländischen Wasserkräfte unter besonderer Berücksichtigung des Grossherzogtums Baden. Gel. Karlsruhe 1908. 36 S. 8°.
3120. **Troeltsch, E.,** Die Trennung von Staat und Kirche, der staatliche Religionsunterricht und die theologischen Fakultäten. Gel. Heidelberg 1906. 49 S. 4°.
3121. **Wibiral, R.,** Kapitalkonzentration im Brauereigewerbe (1. Abschnitt; Einleitung und übrige Abschnitte auszugsweise.) Diss. Berlin 1908. 71 S. 8°.
3122. **Zickert, H.,** Das Eindringen der Böhmischen Braunkohle in ihr gegenwärtiges Absatzgebiet. Diss. Heidelberg 1907. 67 S. 8°.

Medizin.

3123. **Ackermann, D.,** Ein Beitrag zur Chemie der Fäulnis. Hab. Marburg 1907. 31 S. 8°.
3124. **Angeloff, St.,** Die grauen durchscheinenden Knötchen in den Lungen des Pferdes und ihre Beziehung zu der Rotzkrankheit. Diss. Giessen 1907. 34 S. m. 3 Taf. 8°.
3125. **Arnoldt, M.,** Ueber eine Vergiftung mit Kautabaksaft. Diss. Königsberg 1908. 59 S. 8°.
3126. **Avsarkissoff, A.,** Pathologisch-anatomische Studien zur Genese der Coryza syphilitica. Diss. Berlin 1908. 30 S. 8°.
3127. **Baden, S.,** Welche ätiologische Bedeutung haben Schwangerschaft, Geburt und Wochenbett für die nervösen Erkrankungen der Frauen? Diss. Freiburg 1908. 74 S. 8°.
3128. **Becker, H.,** Zur Begründung einiger subjektiver Symptome bei der initialen Phthise mit besonderer Berücksichtigung der Bronchial- und Mediastinaldrüsenvergrösserung. Diss. Marburg 1907. 30 S. m. 1 Tab. 8°.

Digitized by Google

3129. **Czekanowski, J.,** Untersuchungen über das Verhältnis der Kopfmasse zu den Schädelmassen. Diss. Zürich 1907. 57 S. m. Tab. u. 4 Fig. 4°.
3130. **Eberle, R.,** Untersuchungen über Sporulation der Milzbrandkeime und ihre Bedeutung für die Nachprüfung der Milzbranddiagnose. Diss. Giessen 1907. 39 S. 8°.
3131. **Fratkin, A.,** Die Erfolge der Fangobehandlung in der Frauenklinik zu Freiburg i. Br. für 1906. Diss. Freiburg 1908. 48 S. 8°.
3132. **Frey, R.,** Zur Diagnose und Symptomatik der Extrauteringravidität an der Hand von 30 Fällen. Diss. Heidelberg 1907. 30 S. m. Abb. 8°.
3133. **Froehner, R.,** Zur Morphologie und Anatomie der Halsanhänge beim Menschen und bei den Ungulaten. Diss. Leipzig 1907. 9 S. m. 1 Taf. 4°.
3134. **Gambaroff, G.,** Untersuchungen über hämatogene Siderosis der Leber. Ein Beitrag zur Arnoldschen Granulalehre. Diss. Heidelberg 1907. 17 S. m. 1 Taf. 8°.
3135. **Gowronsky, R.,** Ein Fall von spasmophiler Diathese mit Heilung durch Frauenmilch. Diss. Freiburg 1908. 19 S. 8°.
3136. **Hahn, A.,** Ueber Pseudomyxoma peritonei in anatomischer u. klinischer Beziehung. Diss. Leipzig 1907. 28 S. 8°.
3137. **Klempin, W.,** Zur operativen Behandlung der veralteten Ellbogenverrenkungen mit besonderer Berücksichtigung der temporären Resektion des Olekranons. Diss. Leipzig 1908. 30 S. 8°.
3138. **Leipuner, E.,** Zur chirurgischen Behandlung des Ileus. Diss. Berlin 1907. 35 S
3139. **Löscheke, M.,** Primäre Gallengangcarcinome mit einem kasuistischen Beitrag Diss. München 1907. 24 S. 8°.
3140. **Lützow, E.,** Ueber den Einfluss von diuretisch wirkenden Mitteln auf das Zustandekommen der alimentären Glykosurie. Diss. Göttingen 1907. 16 S. 8°.
3141. **Merabian, G.,** Meningitis tuberculosa. Diss. Berlin 1908. 33 S. 8°.
3142. **Minz, A.,** Ueber Toxolecithide. Diss. Berlin 1908. 31 S. 8°.
3143. **Neumark, E.,** Beitrag zur Frage der desinfizierenden Wirkung des Lichtes. Sein Einfluss auf tierpathogene Erreger. Diss. Giessen 1907. 76 S. m. 1 Taf. 8°.
3144. **Pitt, W.,** Beiträge zum regelmässigen Vorkommen der Rotlaufbazillen auf der Darmschleimhaut und in den Tonsillen gesunder Schweine. Diss. Giessen 1907 15 S. 8°.
3145. **Posner, H. L.,** Beiträge zur Kenntnis der Azoospermie. Diss. Berlin 1908. 29 S. 8°.
3146. **Puttkammer, V.,** Impfversuche zur Bewertung zweier Hundestaupesera. Diss. Giessen 1907. 34 S. 8°.
3147. **Rabinowitsch, S. S.,** Ueber den Gang der Schwellenempfindlichkeit bei Dunkeladaptation und seine Abhängigkeit von der vorausgegangenen Belichtung. Diss. Berlin 1908. 25 S. m. 7 Fig. 8°.
3148. **Ropcea, H.,** Zur Kenntnis der Tuberkulose des Unterkiefers. Diss. Berlin 1908. 29 S. 8°.
3149. **Schabad, C.,** Ein Beitrag zur Kenntnis der mongoloiden Idiotie. Diss. Freiburg 1908. 26 S. 8°.
3150. **Schreckenbach, G.,** Ueber einen Fall von dissecierendem Aneurysma der Aorta. Diss. München 1907. 23 S. 8°.
3151. **Slatow, G. v.,** Diffuses Gliom der Medulla oblongata im Kindesalter. Diss. Berlin 1908. 16 S. m. 2 Taf. 8°.
3152. **Zieglwallner, F.,** Ueber multiple seröse Cysten der Milz. Diss. München 1907. 51 S. m. 2 Taf. 8°.

Beschreibende Naturwissenschaften.

(Zoologie. — Botanik. — Geologie. — Mineralogie.)

3153. **Bender, O.,** Die Schleimhautnerven des Facialis, Glossopharyngeus und Vagus. Studien zur Morphologie des Mittelohres und der benachbarten Kopfregion der Wirbeltiere. Hab. Heidelberg 1907. 114 S. m. 9 Taf. u. 22 Fig. 4°.
3154. **Gnirs, A.,** Beobachtungen über den Fortschritt einer säkularen Niveauschwankung des Meeres während der letzten zwei Jahrtausende. Progr. Pola 1907. 23 S. 8°.
3155. **Graber, H.,** Der Maschwitzberg bei Habstein in Nordböhmen. Eine geologischpetrographische Studie. Progr. B.-Leipa 1907. 43 S. 8°.
3156. **Kaufmann, F.,** Die in Westpreussen beobachteten höhern Pilze, Basidiomyceten u. Ascomyceten. Progr. Elbing 1907. 26 S. 4°.

Digitized by Google

3157. **Kirmayer, R.,** Bau und Entwicklung der Mundteile bei Vespa vulgaris. Diss. Erlangen 1908. 42 S. 8°.
3158. **Kränzlin, G.,** Anatomische und farbstoffanalytische Untersuchungen an panaschierten Pflanzen. Diss. Berlin 1908. 61 S. m. 12 Fig. u. 7 Taf. 8°.
3159. **Lämmermayr, L.,** Studie über die Anpassung der Farne an verschiedene Lichtstärke. Progr. Leoben 1907. 30 S. m. 1 Taf. 8°.
3160. **Lang, W.,** Zur Blüten-Entwickelung der Labiaten, Verbenaceen und Plantaginaceen. Diss. Tübingen 1906. 36 S. 4°.
3161. **Lederer, M.,** Flora der Umgebung von Amberg oder Aufzählung der in diesem Gebiete wildwachsenden Blütenpflanzen u. Gefässkryptogamen sowie der häufigeren Zierpflanzen. Progr. Amberg 1907. 72 S. 8°.
3162. **Lorenzi, R.,** B. Hacquet, der erste Ostalpen-Geologe. Progr. Villach 1907. 27 S. 8°.
3163. **Lüdtke, F.** Die Geologie im erdkundlichen Unterrichte höherer Schulen. Progr. Wollstein 1907. 13 S. 4°.
3164. **Nieden, F.,** Der sexuelle Dimorphismus der Antennen bei den Lepidopteren. Diss. Freiburg 1908. 55 S. m. 57 Fig. 8°.
3165. **Niess, H.,** Die Bekämpfung der Wassersand- (Schwimmsand) Gefahr beim norddeutschen Braunkohlenbergbau. Diss. Dresden-Freiberg 1907. 104 S. m. 19 Skizzen. 8°.
3166. **Paulin, A.,** Uebersicht der in Krain bisher nachgewiesenen Formen aus der Gattung Alchemilla L. Progr. Laibach 1907. 19 S. 8°.
3167. **Pezzi, C.,** Gli anteridi dei muschi fogliacei. Progr. Trento 1906. 43 S. m. 7 Taf. 8°.
3168. **Pilz, R.,** Die Bleiglanzlagerstätten von Mazarron in Spanien. Diss. Dresden-Freiberg 1907. 51 S. m. 17 Fig. 8°.
3169. **Priemel, K.,** Die Braunkohlenformation des Hügellandes der preussischen Oberlausitz. Diss. Bern 1907. 72 S. m. 13 Abb., 1 Kart. u. 5 Taf. 4°.
3170. **Rompel, J.,** Die Laubmoose des Herbariums der Stella Matutina. Progr. Feldkirch 1907. 12 S. 8°.
3171. **Sabatini, P.,** Untersuchungen über die Tragezeit bei unseren wichtigsten Haustieren, beeinflusst durch Frühreife, Erstgeburt, sowie Zahl und Geschlecht der Foeten. Diss. Jena 1907. 107 S. 8°.
3172. **Schöndorf, F.,** Die Organisation und systematische Stellung der Sphaeriten. Diss. Berlin 1906. 60 S. m. 36 Fig. 4°.
3173. **Schurig, W.,** Anatomie der Echinothuriden. Diss. Leipzig 1906. 61 S. m. 22 Fig. 4 Taf. 4°.
3174. **Schuster, M.,** Beiträge zur mikroskopischen Kenntnis der basischen Eruptivgesteine aus der bayerischen Rheinpfalz. Diss. München (Techn. Hochsch.) 1907. 69 S. m. 17 Fig. u. 1 Karte. Lex. 8°.
3175. **Schwabe, J.,** Beiträge zur Morphologie und Histologie der tympanalen Sinnesapparate der Orthopteren. Diss. Leipzig 1906. 86 S. m. 9 Fig. u. 3 Taf. 4°.
3176. **Seitz, A. L. L.,** Vergleichende Studien über den mikroskopischen Knochenbau fossiler und rezenter Reptilien und dessen Bedeutung für das Wachstum und Umbildung des Knochengewebes im allgemeinen. Diss. Erlangen 1907. 70 S. 4°.
3177. **Sieberer, K.,** Die Pleurotomarien des Schwäbischen Jura. Diss. Tübingen 1907. 68 S. m. 27 Fig. 4°.
3178. **Strasser, Th.,** Der Bau der männlichen Blüten von Larix europaea. Progr. Pola 1907. 18 S. m. 1 Taf. 8°.

Exakte Wissenschaften.

(Mathematik. — Physik. — Astronomie. — Meteorologie etc.)

3179. **Bach, H.,** Das Klima von Davos nach dem Beobachtungsmaterial der eidgenössischen meteorologischen Station in Davos. Diss. Heidelberg 1907. 105 S. m. 13 Fig. 4°.
3180. **Beutler, F.,** Die Temperaturverhältnisse des aussertropischen Südafrika. Diss. Jena 1906. 73 S. m. 2 Taf.
3181. **Biel, R.,** Ueber den Druckhöhenverlust bei der Fortleitung tropfbarer u. gasförmiger Flüssigkeiten. Diss. Berlin-Charlottenburg 1907. 55 S. m. 20 Fig. und 36 Diagr. 8°.

Digitized by Google

3182. **Dressler, W.,** Die meterologischen Verhältnisse von Weidenau und Umgebung im Jahre 1906. Progr. Weidenau 1907. 3 S. 8°.
3183. **Elster, J,** u. **H. Geitel.,** Ueber die Radioaktivität der Erdsubstanz und ihre mögliche Beziehung zur Erdwärme. Progr. Wolfenbüttel 1907. 34 S. m. 1 Fig. 4°.
3184. **Emmerich, A.,** Pseudogleichschenklige Dreiecke im Bereich der Winkelhalbierenden. I. Progr. Mülheim (Ruhr) 1907. 32 S. m. 2 Taf. 4°.
3185. **Erfle, H.,** Optische Eigenschaften und Elektronentheorie. Diss. München (Techn. Hochsch.) 1907. 83 S. m. 4 Fig. 8°.
3186. **Esau, A.,** Widerstand und Selbstinduktion von Solenoiden für Wechselstrom. Diss. Berlin 1908. 54 S. m. 11 Fig. u. 4 Taf. 8°.
3187. **Fick, E.,** Anfangsgründe der analytischen Geometrie des 4 fach ausgedehnten Raumes. Progr. Neuburg a. D. 1907. 55 S. 8°.
3188. **Gasser, M.,** Zur Entwicklung der Basisapparate und Basismessungsmethoden. Hab. Darmstadt 1907. 64 S. m. 5 Taf. 8°.
3189. **Geiger, K.,** Zwei Kurven zweiter Ordnung in zwei- drei- u. vierpunktiger Berührung. Eine synthetisch-geometrische Studie. Progr. Landshut 1907. 37 S. 8°.
3190. **Geipel, G.,** „Was folgt aus unserer Kenntnis von den elektromagnetischen Schwingungen für ihre Anwendung auf die Funkentelegraphie?" Progr. Breslau 1907. 18 S. m. 1 Taf. 4°.
3191. **Götz, P.,** Untersuchungen über den Andromeda-Nebel. Diss. Heidelberg 1907. 39 S. m. 3 Taf. 4°.
3192. **Gülland, A.,** Das Klima von Swakopmund. Diss. Berlin 1907. 34 S. m. 3 Taf. 4°.
3193. **Haag, F.,** Gittervektoren. Progr. Stuttgart 1907. 51 S. m. 31 Fig. 4°.
3194. **Hack, Fr.,** Das elektromagnetische Feld in der Umgebung eines Linearen Oszillators. Progr. Göppingen 1906. 36 S. m. 17 Fig. 8°.
3195. **Hausrath, H.,** Die Untersuchung elektrischer Systeme auf Grundlage der Superpositionsprinzipien. Diss. Karlsruhe 1907. 126 S. m. 19. Fig. 8°.
3196. **Hawlitschek, K.,** Integration irrationaler Differentiale (Fortsetz.) Progr. Prag-Neustadt 1907. 15 S. 8°.
3197. **Hellweger, M.,** Die Huygens'schen Methoden der Kreismessung u. Berechnung der *II* auf 5 Dezimalen nach denselben. Progr. Brixen a. E. 1907. 44 S. m. 1 Tat. 8°.
3198. **Hiessl, M.,** Einige Elemente der vierdimensionalen Geometrie. II. Tl. Progr. Stockerau 1907. 17 S. m. 9 Fig. 8°.
3199. **Hilb, E.,** Ueber Integraldarstellungen willkürlicher Funktionen. Hab. Erlangen 1908. 66 S. 8°.
3200. **Hugershoff, R.,** Der Zustand der Atmosphäre als Fehlerquelle im Nivellement. Diss. Dresden 1907. 71 S. 8°.
3201. **Hinicki, E.,** Ueber die Prinzipien der Infinitesimalrechnung und über die Wandlungen, welche die Darstellung dieses Zweiges der Mathematik im Laufe seiner Entwicklung erfahren hat. (Schluss). Progr. Czernowitz 1907. 9 S. 8°.
3202. **John, F.,** Ueber die kürzesten Linien auf krummen Oberflächen im allgemeinen u. über die auf dem dreifachen Ellipsoide $\frac{x^2}{a^2} + \frac{y^2}{b^2} + \frac{z^2}{c^2} = 1$ im besonderen. I. Tl. Progr. Leitmeritz 1907. 21 S. 8°.
3203. **Kostlivy, J.,** Uebersicht der an der meteorologischen Beobachtungsstation in Eger im Jahre 1905 angestellten Beobachtungen. Progr. Eger 1906. 3 S. 8°.
3204. **Lange, M.,** Die Verteilung der Elektrizität auf zwei leitenden Kugeln in einem zu ihrer Zentrallinie symmetrischen Felde. Diss. Giessen 1906. 14 S. 4°.
3205. **Mader, A.,** Ueber veränderliche Sterne. Progr. Brünn 1907. 6 S. 8°.
3206. **Meier, J.,** Festakt der Universität zu Basel zur Feier des zweihundertsten Geburtstages Leonhard Eulers. Festbericht. Gel. Basel 1907. 21 S. 4°.
3207. **Nachreiner, V.,** Mathematisch-physikalische Kleinigkeiten. Progr. Neustadt a. d. Hdt. 1907. 26 S. 8°.
3208. **Neuffer, E.,** Elementare Untersuchungen über die räumlichen Oerter. Progr. Ulm 1907. 54 S. 8°.
3209. **Nordio, A.,** Dell' inviluppo dei piani tangenti comuni a due quadriche. (Quadrispinale sviluppabile.) Progr. Triest 1907. 72 S. m. 2 Tat. 8°.
3210. **Nusselt, W.,** Die Wärmeleitfähigkeit von Wärmeisolierstoffen. Diss. München. (Techn. Hochsch.) 1908. 88 S. m. 33 Fig. 4°.

Digitized by Google

3211. **Oberhoffer, P.,** Ueber die spezifische Wärme des Eisens. Diss. Aachen 1907 45 S. m. 18 Fig. Lex. 8°.
3212. **Pölt, J.,** Bestimmung der Typen derjenigen viergliedrigen Gruppen in beliebig vielen Veränderlichen, die keine dreigliedrige Involutions-Untergruppe besitzen. Progr. Innsbruck 1907. 28 S. 8°.
3213. **Reim, H.,** Das regelmässige Dodekaeder u. Ikosaeder in ihren wechselseitigen Beziehungen nach Angaben von Prof. L. Huebner. Progr. Schweidnitz 1907. 28 S. m. 2 Taf. 4°.
3214. **Reisenhofer, R.,** Das Apollonische Berührungsproblem in stereographischer Projektion. Progr. Bielitz 1907. 9 S. m. 1 Taf. 8°.
3215. **Rieder, H.,** Untersuchung einer zwei-vierdeutigen kinetographischen Verwandtschaft. Diss. München (Techn. Hochsch.) 1907. 49 S. m. 2 Fig. u. 1 Dopp.-Taf. 8°.
3216. **Scheufele, W.,** Die Aufgabe der sechs Punkte in der Photogrammetrie. Diss. München (Techn. Hochsch.) 1907. 28 S. m. 8 Fig. 8°.
3217. **Schlett, W.,** Ueber die Aenderung der Dichte und spezifischen Wärme bei Platin und Nickel durch Bearbeitung und über Temperaturabhängigkeit der spezifischen Wärme derselben. Diss. Marburg 1907. 56 S. m. 4 Fig. 8°.
3218. **Schnidersitz, G.,** Monografia della cicloide. Progr. Pisino 1907. 110 S. m. 12 Fig. 8°.
3219. **Schreiber, K. A.,** Beitrag zur Berechnung barometrisch bestimmter Höhenunterschiede. Diss. Dresden 1907. 48 S. Lex. 8°.
3220. **Schwab, F.,** Die meteorologischen Beobachtungen des oberstschiffämtlichen Forstmeisters Simon Witsch zu Grünau in Oberösterreich 1819—1838. Progr. Kremsmünster 1907. 59 S. m. 1 Taf. 8°.
3221. **Schwefel, A.,** Betrachtungen über imaginäre Kreise (Versuch einer anderen Fassung der Möbiusschen Abhandlung.) Progr. Brünn 1907. 10 S. 8°.
3222. **Seegert, B.,** Ueber die Dispersion ultraroter und ultravioletter Strahlen in einigen Flüssigkeiten. Diss. Berlin 1908. 46 S. m. 7 Fig. 8°.
3223. **Sensel, G. v.,** Die Grundzüge der Zykeltheorie. Progr. Pilsen 1906. 12 S. 8°.
3224. **Springer, H.,** Die Lichttheorie in ihrer geschichtlichen Entwicklung. Progr. Seitenstetten 1907. 53 S. 8°.
3225. **Wendt, J.,** Die allgemeinen Störungen erster Ordnung des Kometen 1889 V, 1896 VI, 1903 V (Brooks) durch den Saturn. Diss. Berlin 1908. 51 S. 4°.
3226. **Wirth, H.,** Beiträge zur Theorie der Abbildungen durch reciproke radii vectores. Progr. Wolgast 1907. 32 S. m. 6 Taf. 8°.
3227. **Wolf, F.,** Die Witterung des Jahres 1906 nach den Beobachtungen an der Wetterwarte der Realschule. Progr. Rochlitz i. S. 1907. 5 S. 4°.

Chemie.

3228. **Albrecht, R.,** Ueber den Ursprung der optischen Aktivität des Erdöles. Diss. Karlsruhe 1907. 103 S. 8°.
3229. **Baumann, F.,** Die quantitative Bestimmung des Arsens als Arsentrisulfid. Diss. München (Techn. Hochsch.) 1907. 68 S. 8°.
3230. **Bernhard, R.,** Ueber einige zum Dianilido-μ-cyanhydrobenzoïn in Beziehung stehende Verbindungen. Diss. München (Techn. Hochsch.) 1906. 51 S. m. 2 Tab. 8°.
3231. **Blankenberg, F.,** Ueber die elektrolytische Abscheidung von Zink, Nickel u. Kupfer aus ammoniakalischer Lösung. Diss. Dresden 1907. 59 S. m. 2 Taf. 8°.
3232. **Felser, H.,** Zur Kenntnis der Oxyproline und über die Synthese von N-Methyloxyprolinen (Oxyhygrinsäuren.) Diss. Berlin 1908. 43 S. 8°.
3233. **Fleischmann, F.,** Untersuchungen über die Knallgaskette bei höherer Temperatur unter Benützung von Glas und Porzellan als Elektrolyt. Diss. Karlsruhe 1907. 52 S. m. 3 Fig. 8°.
3234. **Frank, H.,** Ueber Kohlenoxyselenid COSe und einige Derivate desselben. Diss. Heidelberg 1907. 38 S. 8°.
3235. **Geller, L. W.,** Ueber einige N-Methylen- und N-Methenylverbindungen organischer Basen. Diss. Berlin 1908. 48 S. 8°.
3236. **Henning, W.,** Beitrag zur Kenntnis der tri- und dimolekularen Nitrile. Diss. Dresden 1907. 50 S. 8°.
3237. **Herrschel, P.,** Ueber Kondensationen von Phenoxylessigester mit Cyaniden. Diss. Dresden 1907. 67 S. 8°.

Digitized by Google

3238. **Herzfeld, E.**, Beiträge zur Kenntnis des Pseudocumols. Diss. München (Techn. Hochsch.) 1908. 42 S. 8°.
3239. **Irmscher, C.**, Ueber Kondensation von Dinitrilen mit ungesättigten Ketonen sowie Ketonsäureestern. Diss. Dresden 1907. 49 S. 8°.
3240. **Kautzsch, J.**, Die Chlorierung von Aethylchlorid und Aethylidenchlorid im ultravioletten Licht. Diss. Darmstadt 1907. 27 S. 8°.
3241. **Keller, O.**, Studien über die Alkaloide der Nigella-Arten. Hab. Marburg 1907. 52 S. m. 2 Taf. 8°.
3242. **Kobbe, W.**, Ueber indirekte Oxydation und Reduktion. Diss. Freiburg 1908. 61 S. 8°.
3243. **Koelker, A. H.**, Die Leucyl-Leucine und ihre Anhydride. Diss. Berlin 1908. 37 S. m. 1 Taf. 8°.
3244. **Koenig, A.**, Ueber die Oxydation des Stickstoffes im gekühlten Hochspannungsbogen bei Minderdruck. Diss. Karlsruhe 1907. 76 S. m. 8 Fig. 8°.
3245. **Koerner, Th.**, Zur Frage der Bildung von Alkohol aus cellulosehaltigen Stoffen. Diss Dresden 1907. 53 S. 8°.
3246. **Maas, R.**, Zur Kenntnis der γ-Aldehydosäuren speziell ihrer Anhydride. Diss. Berlin 1908. 62 S. 8°.
3247. **Martin, A.**, Darstellung von metallischem Wolfram. Diss. München (Techn. Hochsch.) 1908. 62 S. 8°.
3248. **Mezger, R.**, Chemie des Phenanthrens und Fluorens. Diss. Stuttgart 1907. 56 S. m. 4 Tab. 8°.
3249. **Müller, R.**, Beiträge zur Kenntnis der Phosphorfabrikation. Diss. Dresden 1907. 87 S. m. 13 Fig. 8°.
3250. **Näbe, F.**, Zur Kenntnis des Cyanurbromids. Diss. Dresden 1907. 51 S. 8°.
3251. **Nicodemus, O.**, Untersuchungen über meta-Amidochinolin und meta-Oxyalkylchinolone. Diss. Freiburg 1907. 46 S. 8°.
3252. **Nicolaus, A.**, Zur Kenntnis des Diphenylcarbaminsäurechlorids. Diss. Dresden 1907. 42 S. 8°.
3253. **Nover, W.**, Ueber Emeraldin. Diss. Darmstadt 1907. 32 S. 8°.
3254. **Peters, Fr.**, Zur Kenntnis des 2-Methylcumarins. Diss. Berlin 1908. 44 S. 8°.
3255. **Petersen, O.**, Beitrag zum Einfluss des Siliziums auf das System Eisen-Kohlenstoff. Diss. Aachen 1907. 34 S. m. 33 Fig. 4°.
3256. **Pfotenhauer, H.**, Studien in der Phtaleïngruppe. Diss. Braunschweig 1906. 43 S. 8°.
3257. **Plüddemann, W.**, I. Beitrag zur Aufklärung des Schwefelsäurekontaktprozesses. II. Eine neue Methode zur Tensionsbestimmung von Sulfaten. Diss. Karlsruhe 1907. 79 S. m. 7 Diagramm. u. 2 Abb. 8°.
3258. **Rheinfels, C.**, Das Maltodextrin γ, ein Zwischenprodukt der diastatischen Stärkehydrolyse. Diss. Hannover 1906. 22 S. 8°.
3259. **Rümmler, W.**, Ueber den Wasserstoffgehalt des Elektrolytnickels. Diss. Dresden 1908. 51 S. m. 8 Fig. 8°.
3260. **Rothe, A.**, Ueber die Adsorption von Silbernitrat u. Jodkalium durch Jodsilber. Diss. Dresden 1908. 43 S. m. 3 Fig. 8°.
3261. **Rother, P. B.**, Die Bestimmung der Aldehyde u. Ketone zur Bewertung ätherischer Oele. Diss. Dresden 1907. 47 S. 8°.
3262. **Saring, B.**, Versuche über eine Methode zur Bestimmung des Sauerstoffes in organischen Körpern u. Zersetzung organischer Körper bei bestimmter konstanter Temperatur. Diss. Dresden 1907. 36 S. m. 10 Fig. 8°.
3263. **Scheller, E.**, Ueber die Kondensation von Propylenbromid mit Natracetessigester. Diss. München (Tech. Hochsch.) 1907. 47 S. 8°.
3264. **Schellhaass, H. W. H.**, Die Rolle der Caro'schen Säure bei der elektrolytischen Bildung der Ueberschwefelsäure u. ihrer Salze. Diss. Braunschweig 1906. 92 S. m. 2 Fig. 8°.
3265. **Schneider, E.**, Das Wasser von Bozen und Umgebung. Progr. Bozen 1907. 26 S. 8°.
3266. **Schohl, M.**, Ueber Fulvenperoxyde. Ein Beitrag zur Kenntnis der Autoxydation. Diss. Karlsruhe 1907. 87 S. 8°.
3267. **Seer, Ch.**, Versuche zur Einführung mehrer Phtalsäurereste in aromatische Ver-

Digitized by Google

bindungen und zur Darstellung neuer Küpenfarbstoffe der Anthracenreihe. Anhang: Ueber die Reduktion der o-Benzoylbenzoesäure. Diss. Karlsruhe 1908. 103 S. 8°.

3268. **Stein, G.,** Ueber die Darstellung einiger Silicate. Diss. Göttingen 1907. 30 S. 8°.

3269. **Stephan, E.,** Ueber Dimethylketol und seine Verwandlung in eine Triose. Diss. Berlin 1908. 30 S. 8°.

3270. **Stuchlik, L.,** Das Radium. Progr. Trautenau 1907. 12 S. 8°.

3271. **Voigt, O.,** Ueber die Acetylierung der Zellulose. Diss. Hannover. 31 S. 8°.

3272. **Weber, K.,** Versuche zur elektrolytischen Darstellung von Magnesium. Diss. Darmstadt 1907. 24 S. m. 8 Fig. 8°.

3273. **Weitzner, E.,** Versuche zur Synthese des α-Methylallantoins. Diss. Hannover 1907. 22 S. 8°.

3274. **Werner, J.,** Die wichtigsten Ideen der kinetischen Gastheorie. Progr. Arnau 1907. 20 S. 8°.

3275. **Wilms, O.,** Ueber Kohlenstoffnickel. Diss. Berlin-Charlottenburg 1907. 54 S. m. 1 Abb. u. 2 Taf. 8°.

3276. **Witzmann, W.,** Ueber die Oxyde des Iridiums. Diss. Karlsruhe 1907. 80 S. m. 1 Tab. 8°.

3277. **Wöhler, P.,** Die katalytische Wirksamkeit des Chromoxyds und Kupferoxyds im Schwefelsäureprozess. Diss. Karlsruhe 1907. 53 S. m. 3 Tfl. 8°.

Technische- und Handelswissenschaften.

3278. **Aichel, O. G.,** Experimentelle Untersuchungen über den Abfluss des Wassers bei vollkommenen Ueberfallwehren verschiedener Grundrissanordnung. Diss. Karlsruhe 1907. 111 S. m. 11 Fig-Taf. u. 23 Tab. 8°.

3279. **Becker, L.,** Betrachtungen über die Verluste bei Ilgner-Förderanlagen u. Bestimmung der wirtschaftlichsten Schlüpfung ihrer Aulassmotoren. Diss. Berlin-Charlottenburg 1907. 30 S. m. 17 Fig. 4°.

3280. **Berg, F.,** Der Spannungszustand einfach geschlungener Drahtseile. Diss. Hannover 1907. 33 S. m. 26 Fig. 8°.

3281. **Bertschinger, H.,** Die Wirtschaftlichkeit von Schiffshebewerken. Diss. Berlin-Charlottenburg 1908. 26 S. m. 36 Fig. 4°.

3282. **Drawe, R.,** Ausbildung und vergleichende Bewertung der Regelung grosser Viertakt-Gasmaschinen. Diss. Berlin-Charlottenburg 1907. 24 S. m. 49 Fig. u. 11 Kurventaf. 4°.

3283. **Esser, Fr.,** Elektrostatische Aufbereitung der Erze. Diss. Aachen 1907. 27 S. m. 10 Fig. 4°.

3284. **Färber, R.,** Der rationelle Entwurf gewölbter Bügen mit drei Gelenken. Diss. Stuttgart 1907. 95 S. m. 3 Taf. u. 3 Fig. 8°.

3285. **Foerster, E.,** Die Bedeutung der flüssigen Feuerung für Konstruktion, Betrieb und Rentabilität eines transatlantischen Schnelldampfers. Diss. Berlin-Charlottenburg 1907. 23 S. m. 8 Abb. u. 3 Taf. 4°.

3286. **Fritzsche, O.,** Untersuchungen über den Strömungswiderstand der Gase in geraden zylindrischen Rohrleitungen. Diss. Dresden 1907. 63 S. m. 5 Fig. gr. 8°.

3287. **Früh, M.,** Studien über die Bildung des Kötzers beim Selfaktor. Diss. München (Techn. Hochsch.) 1907. 55 S. m. 21 Fig. 8°.

3288. **Gensecke, W.,** Untersuchung einer mittelbaren Dampfmaschinenregelung. Diss. Berlin-Charlottenburg 1907. 68 S. m. 60 Fig. gr. 8°.

3289. **Gies, H.,** Der Einfluss des Spinnverfahrens auf die mittlere Haarlänge von Kammgarn. Diss. Dresden 1907. 42 S. m. 5 Taf. u. 52 Fig. 4°.

3290. **Goerens, P.,** Ueber die Vorgänge bei der Erstarrung und Umwandlung von Eisenkohlenstofflegierungen und deren Beobachtung auf metallographischem Wege. Diss. Aachen 1907. 46 S. m. 56 Fig. 4°.

3291. **Heyd, Th.,** Die Planung wirtschaftlicher Städte-Kanalisationen. Diss. Stuttgart 1908. 104 S. m. 2 Tab. u. 22 Fig. 8°.

3292. **Hundeshagen, F.,** Vorschläge zu einer praktischeren Fassung der Ergebnisse von technischen Wasseranalysen und rationelle Formeln zur Bestimmung und Berechnung des jeweils zweckmässigsten Verfahrens für die technische Reinigung der Betriebswässer. Gel. Stuttgart 1907. 22 S. 4°.

Digitized by Google

3293. **Kammerer, O.,** Werkzeug und Arbeitsteilung. Gel. Berlin-Charlottenburg 1908. 16 S. 8°.
3294. **Kloss, M.,** Analytisch-graphisches Verfahren zur Bestimmung der Durchbiegung zwei- u. dreifach gestützter Träger. Mit bes. Berücksicht der Berechnung von Drehstrommotorenwellen. Diss. Dresden 1907. 128 S. m. 43 Fig. u. 4 Tab. 8°.
3295. **Krause, C.,** Beiträge zur Geschichte der Entwicklung der Instrumente in der Markscheidekunde. Diss. Dresden-Freiberg 1908. 49 S. m. 44 Abb. 4°.
3296. **Matthaei, W. O.,** Kritische Beleuchtung der Yachtmessverfahren. Diss. Berlin-Charlottenburg 1907. 97 S. m. 6 Abb. u. 1 Tab. 8°.
3297. **Meyer, F. W.,** Berechnung elektrischer Hochspannungsanlagen auf wirtschaftstheoretischen Grundlagen. Diss. Karlsruhe 1907. 134 S. 8°.
3298. **Müller, A.,** Ueber den Warenterminhandel u. seine Technik. Progr. Reichenberg 1907. 34 S. 8°.
3299. **Müller, P.,** Theorie der Nebenspannungen in gegliederten Trägern. Diss. Braunschweig 1908. 48 S. m. 12 Taf. 8°.
3300. **Nübauer, M.,** Die Bedeutung der Koordinatengeometrie für die Bauingenieur-Technik. Diss. München (Techn. Hochsch.) 1907. 93 S. m. 36 Fig. 8°.
3301. **Nügel, A.,** Versuche über die Zündgeschwindigkeit explosibler Gasgemische. Diss. Dresden 1907. 44 S. m. Diagr. u. 9 Fig. Lex. 8°.
3302. **Niebuhr, H.,** Experimentaluntersuchungen über die Selbstinduktion in Nuten gebetteter Spulen bei hoher Frequenz. Diss. Karlsruhe 1907. 59 S. m. 23 Fig. 8°.
3303. **Petersen, W.,** Elektrostatische Maschinen. Hab. Darmstadt 1907. 44 S. m. 9 Fig. 8°.
3304. **Rieppel, P.,** Versuche über die Verwendung von Teerölen zum Betrieb des Dieselmotors. Diss. Berlin-Charlottenburg 1907. 37 S. m. 8 Fig. 4°.
3305. **Roemmelt, J.,** Beiträge zur Berechnung magnetisch betätigter Kupplungen u. Bremsen. Diss. Berlin-Charlottenburg 1907. 53 S. m. 9 Taf. 8°.
3306. **Rüdenberg, R.,** Energie der Wirbelströme in elektrischen Bremsen u. Dynamomaschinen. Diss. Hannover 1906. 102 S. m. 20 Fig. 8°.
3307. **Sachsenberg, E.,** Ueber den Widerstand von Schleppzügen. Diss. Berlin-Charlottenburg 1908. 31 S. m. 10 Taf. 4°.
3308. **Schaller, E.,** Einflusslinien für durchlaufende Träger auf drei und mehr Stützen. Diss. Braunschweig 1907. 53 S. m. 25 Fig. 8°.
3309. **Seidel, F.,** Studien über den Zellulosedarstellungsprozess und eine Methode für Bestimmung des Reinheitsgrades von Zellulosen. Diss. Dresden 1907. 81 S. m. 6 Abb. 8°.
3310. **Siebert, W.,** Wirbelströme in massiven Polschuhen. Diss. Braunschweig 1908. 70 S. m. 15 Abb. u. 21 Taf. 8°.
3311. **Sieglerschmidt, H.,** Die Wirkungsweise und Berechnung selbsttätiger Pumpen-Hubventile. Diss. Dresden 1907. 77 S. m. 3 Taf. 8°.
3312. **Stockhausen, K.,** Untersuchungen über den eingeschlossenen Lichtbogen bei Gleichstrom. Diss. Dresden 1907. 97 S. m. 35 Abb. 8°.
3313. **Thele, W.,** Vibrationserscheinungen neuerer Schnelldampfer. Diss. Berlin-Charlottenburg 1907. 16. S. m. 26 Abb. 4°.
3314. **Thieme, J.,** Ueber den Einfluss der Gelenke auf den Materialverbrauch in den Gurtungen flusseiserner Bogenbrücken, untersucht an dem Sonderfall des durch einen Parallelträger versteiften Parallelbogens. Diss. Dresden 1907. 24 S. m. 1 Taf. 8°.
3315. **Trauer, G.,** Der günstigste Gurtabstand sowie die Gewichte gegliederter flusseiserner, Zweigelenkbogenträger mit nahezu parallelen Gurtungen. Diss. Dresden 1907. 86 S. m. 6 Taf. 8°.
3316. **Waldmann, K.,** Beiträge zum Kommutierungsproblem Diss. München (Techn. Hochsch.) 1907. 54 S. m. 13 Taf. 8°.
3317. **Wieghardt, K.,** Grenzübergang der Elastizitätslehre und seine Anwendung auf die Statik hochgradig statisch unbestimmter Fachwerke. Diss. Aachen 1906. 42 S. m. 24 Abb. 4°.

Bildende Künste.

3318. **Barth, A.,** Zur Baugeschichte der Dresdner Kreuzkirche. Studien über den Protestantischen Kirchenbau u. Dresdens Kunstbestrebungen im 18. Jahrh. Diss. Dresden 1907. 148 S. m. 120 Abb. 4°.

Digitized by Google

3319. **Benkard, E.,** Die venezianische Frühzeit des Sebastiano del Piombo 1485—1510. Diss. Heidelberg 1907. 49 S. 8°.
3320. **Gottschewski, A.,** Die Porträts der Caterina Sforza. Diss. Heidelberg 1907. 43 S. Lex. 8°.
3321. **Sack, B.,** Georg Moller. Sein Leben und Wirken. Diss. München (Techn. Hochsch.) 1908. 79 S. m. Abb. 8°.
3322. **Weiss, R.,** Die Entwicklung der italienischen Malerei vom Beginne des Mittelalters bis zur Renaissance. Progr. Gmunden 1907. 9 S. 8°.

Musik.

3323. **Schmitz, E.,** Der Nürnberger Organist Johann Staden. Beiträge zur Würdigung seiner musikgeschichtlichen Stellung. (Teildruck.) Diss. München 1906. 37 S. 4°.

Land- und Forstwissenschaft.

3324. **Niggl, E.,** Untersuchungen über die Wachstumsvorgänge bei den Getreiden unter dem Einfluss verschiedener Saattiefen. Diss. München (Techn. Hochsch). 1907. 68 S. m. Abb. 8°.
3325. **Seeger, M.,** Beitrag zur Geschichte der Waldungen der Stadt Ettlingen. Diss. Karlsruhe 1908. 90 S. m. 1 Karte. 8°.
3326. **Seipoldy, L.,** Der Einfluss der Tiefe des Ackerbodens, in der die Kartoffelknolle gewachsen ist, auf ihren Stärkegehalt, unter Vergleichung der angewendeten Untersuchungsmethoden. Diss. Königsberg 1908. 58 S. 8°.

Verschiedenes.

(Bibliothekswesen, Reden etc.)

3327. **Drewes.** Rede bei der Trauerfeier für Se. Kgl. Hoheit Prinz Albrecht von Preussen, Regenten des Herzogtums Braunschweig. Progr. Helmstedt 1907. 5 S. 4°.
3328. **Flemming, W.,** Schiller, die rechte Hilfe für den neuerwachenden Idealismus der Deutschen. Schulrede gehalten zur Würdigung Friedrich v. Schillers am 9. Mai 1905. Progr. Naumburg a. S. 1906. 20 S. 4°.
3329. **Fliess, B.,** Katalog der Schülerbibliothek des Gymnasiums mit Realschule in Aschersleben 1907. 124 S. 8°.
3330. **Graeser, B.,** Katalog der Lehrer-Bibliothek des Königl. Wilhelms-Gymnasium. Progr. Emden 1907. 116 S. 8°.
3331. **Hache, R.,** Zum 27. Januar 1907. Ich bin ein Preusse. Ins Lateinische übertragen. Progr. Löbau Wpr. 1907. 2 S. 4°.
3332. **Hampel, J.,** Katalog der Lehrerbibliothek des deutschen Staatsgymnasiums Prag-Neustadt. IV. Tl. Progr. Prag 1907. 4 S. 8°.
3333. **Hechfellner, M.,** Katalog der Lehrerbibliothek des K. K. Staats-Gymnasiums zu Innsbruck. Progr. Innsbruck 1907. 1 S. 8°.
3334. **Hechfellner, M.,** † Direktor i. P. Schulrat Josef Egger. Nachruf. Progr. Innsbruck 1907. 3 S. 8°.
3335. **Kisser, J.,** Nachtrag zum Kataloge der Lehrerbibliothek des K. K. Maximilian-Gymnasiums. Progr. Wien 1907. 4 S. 8°.
3336. **Koch, K.,** Entlassungsreden 1864—1882. Progr. Frankfurt a. Oder 1907. 70 S. 8°.
3337. **Krümer, E.,** Ueber Vaterlandsliebe. Festrede g. 27. I. 1907. Progr. Prüm 1907. 8 S. 4°.
3338. **Langer, P.,** Zwei Schulreden. Progr. Ohrdruf 1907. 9 S. 4°.
3339. **Lefèvre, P.,** Katalog der Lehrerbibliothek, (Oberrealsch.) A.-K., Progr. Halberstadt 1907. 43 S. 8°.
3340. **Marquardt, H.,** Die Inkunabeln der Domschulbibliothek zu Güstrow. Progr. Güstrow 1907. 15 S. 4°.
3341. **Mau, H.,** Katalog der mit der Lehrbibliothek des Königl. Gymnasiums Johanneum vereinigten Bibliotheka Rudolfina. Tl. II. Libri historici. Progr. Liegnitz 1907. 61 S. 8°.
3342. **Müller, R.,** Nachruf an † Prof. G. Feierfeil u. an † Prof. J. M. Lönning. Progr. Reichenberg 1907. 3 S. 8°.
3343. **Prosch, F.,** Nekrolog: Musikdirektor Moritz Ludwig. Progr. Weidenau 1907. 3 S. 4°.

Digitized by Google

CORNELL UNIVERSITY
JUN 5 1908

Bibliographischer Monatsbericht

über neu erschienene

Schul- und Universitätsschriften

(Dissertationen — Programmabhandlungen — Habilitationsschriften etc.)

Unter Mitwirkung

von mit Unterstützung mehrerer Universitätsbehörden herausgegeben

von der

Zentralstelle für Dissertationen und Programme

der Buchhandlung Gustav Fock G. m. b. H. in Leipzig.

XIX. Jahrg. | Leipzig, 1. Mai 1908. | No. 8.

Jährlich 12 Nor. nebst Sachregister. Preis M. 3.50. Durch jede Buchhandlung oder Postanstalt und auch direkt vom Herausgeber (Leipzig, Markgrafenstr. 6 u. Schlossg. 7/9) gegen vorherige Einsendung des Betrages franko zu beziehen.

Inserate: die einspaltige Petitzeile oder deren Raum 30 Pfennige.

Jeder Abdruck aus dem Bibliographischen Monatsbericht ist verboten.

Alle im Bibliographischen Monatsbericht verzeichneten Abhandlungen sind von der Zentralstelle für Dissertationen und Programme der Buchhandlung Gustav Fock G. m. b. H. in Leipzig sowohl direkt wie auch durch Vermittlung jeder Buchhandlung zu beziehen.

Klassische Philologie und Altertumswissenschaften.

3344. **Berndt, R.,** Der innere Zusammenhang der in den platonischen Dialogen Hippias minor, Laches, Charmides und Lysis aufgewiesenen Probleme. Progr. Lyck 1908. 28 S. 4°.

3345. **Bülz, M.,** Fasti quaestorum, qui ab a. u. c. CCCXXXX ad a. u. c. DCLXXI extra Romam fuerunt. Progr. Zittau 1908. 30 S. 4°.

3346. **Diels, H.,** Beiträge zur Zuckungsliteratur des Okzidents u. Orients. I. Die griech. Zuckungsbücher (Melampus *περὶ παλμῶν*). Hrsg. v. D. Akad. Berlin 1908. 42 S. Lex.-8°.

3347. **Dopp, E.,** Die geographischen Studien des Ephorus. II. Die Geographie des Ostens. 1. Griechenland. Progr. Rostock 1908. 26 S. 4°.

3348. **Dopp, E.,** Eine sizilische Chronik. (The Oxyrhynchus Papyri IV Nr. 665). Teil II. Progr. Rostock 1908. 3 S. 4°.

3349. **Egle, F.,** Untersuchung über die Echtheit der Rede *Ἀπέλλα γενεθλιακός* des Aelius Aristides nebst chronologischen Exkurson. Diss. Tübingen 1906. 58 S. 8°.

3350. **Hartmann, M.,** Darstellung des Unterschiedes zwischen der platonischen Idee und der aristotelischen Entelechie. Progr. Hattingen (Ruhr) 1908. 19 S. 8°.

3351. **Hermann, E.,** Probe eines sprachwissenschaftlichen Kommentars zu Homer. Festschr. Bergedorf 1908. 45 S. 8°.

3352. **Hodermann, M.,** Livius in deutscher Heeressprache. Progr. Wernigerode 1908. 80 S. 8°.

3353. **Holsten, R.,** Griechische Sittlichkeit in mykenischer Zeit. Progr. Pyritz 1908. 26 S. 8°.

3354. **Hoppe, P.,** Ein Triobolon zur Erklärung der Gedichte des Horaz. (Oden I, 20; I, 28; III, 26). Progr. Breslau 1908. 14 S. 4°.

3355. **Joël, K.,** Zur Entstehung von Platons „Staat". Gel. Leipzig 1907. 39 S. Lex.-8°.

3356. **Kern, O.,** De epigrammate Larisaeo commentariolus. Gel. Rostock 1906. 7 S. 4°.

3357. **Knoke, F.,** Ueber die Katharsis der Tragödie bei Aristoteles. Eine Erwiderung. Progr. Osnabrück 1908. 28 S. 8°.

3358. **Körte, A.,** Der Kothurn im 5. Jahrh. Gel. Leipzig 1907. 15 S. m. 1 Abb. Lex.-8°.

3359. **Krause, E.,** Diogenes von Apollonia. I. Progr. Gnesen 1908. 16 S. 4°.

3360. **Leisi, E.,** Der Zeuge im Attischen Recht. II. Teil. Progr. Thurgau 1908. 95 S. 4°.

Digitized by Google

3361. **Ludwich, A.,** De Iresione Carmine Homerico dissertatio. Univ.-Progr. Königsberg 1906. 11 S. 8°.
3362. **Methner, R.,** Die Grundbedeutungen und Gebrauchstypen der Modi im Griechischen. Progr. Bromberg 1908. 75 S. 8°.
3363. **Münscher, K.,** Die Rhythmen in Isokrates' Panegyrikos. Progr. Ratibor 1908. 43 S. 8°.
3364. **Münzer, F.,** Zur Komposition des Velleius. Gel. Leipzig 1907. 32 S. Lex.-8°.
3365. **Oeri, J.,** Die *μέρη τῆς τραγῳδίας* in der Tragödie des V. Jahrh. Gel. Leipzig 1907. 34 S. Lex.-8°.
3366. **Pöhlmann, R.,** Zur Geschichte der Gracchen. Akad. München 1908. 51 S. gr.-8°.
3367. **Reiche, Fr.,** Der Untergang der antiken Welt. Zusammenfassende kritische Betrachtung. Festschr. Schrimm 1908. 22 S. 4°.
3368. **Roemer, A.,** Zur Technik der homerischen Gesänge. Akad. München 1908. 36 S. Gr.-8°.
3369. **Schjött, P. O.,** König Alexander u. die Macedonier. Akad. Christiania 1907. 27 S. m. 1 Abb. Lex.-8°.
3370. **Schnabel, W.,** Textkritische Beiträge zu Aeschylus. Festschr. Schrimm 1908. 20 S. 4°.
3371. **Schöne, H.,** Markellinos' Pulslehre. Ein griech. Anekdoton. Gel. Leipzig 1907. 35 S. Lex.-8°.
3372. **Sommer, F.,** Zum inschriftlichen *νν ἐφελκυστικόν*. Gel. Leipzig 1907. 39 S. Lex.-8°.
3373. **Stähelin, F.,** Zu Ciceros Briefwechsel m. Plancus. Gel. Leipzig 1907. 10 S. Lex.-8°.
3374. **Vischer, O.,** De pastorum, quos poëtae et scriptores graeci et latini depingunt, condicione, vita, moribus, arte. Diss. Tübingen 1906. VI, 77 S. 8°.
3375. **Weise, F.,** Zur Frage der Bühnenaufführung des äschyleischen Prometheus. Progr. Schleusingen 1908. 15 S. 4°.
3376. **Wiemer, G.,** Ilias und Odyssee als Quelle der Biographen Homers. Progr. Schwetz a. W. 1908. 34 S. 8°.
3377. **Wilamowitz-Moellendorff, U. v.,** Pindars siebentes nemeisches Gedicht. Akad. Berlin 1908. 25 S. Lex.-8°.
3378. **Wilpert, O.,** Der Numerus des Prädikats bei griechischen Prosaikern. 3. Teil. Progr. Oppeln 1908. 8 S. 4°.

Neuere Philologie.

3379. **Adrian, G.,** Beiträge zur Würdigung der Nibelungendichtung. Progr. Dortmund 1908. 41 S. 4°.
3380. **Barth, A.,** Le fabliau du buffet. Gel. Leipzig 1907. 33 S. Lex.-8°.
3381. **Baumgarten, B.,** Der Einzelne und die Masse bei Schiller. Progr. Magdeburg 1908. 18 S. 8°.
3382. **Binz, G.,** Untersuchg. zum altenglischen sogen. Christ. Gel. Leipzig 1907. 17 S. Lex.-8°.
3383. **Bruckner, W.,** Ueber den Barditus. Gel. Leipzig 1907. 13 S. Lex.-8°.
3384. **Dähnhardt, O.,** Beiträge zu vergleichenden Sagen- u. Märchenforschung. Progr. Leipzig 1908. 54 S. Lex.-8°.
3385. **Droysen, H.,** Histoire de la dissertation: Sur la littérature allemande, publiée à Berlin en 1780. Ein Beitrag zur Charakteristik des Staatsministers Gr. von Hertzberg. Progr. Berlin 1908. 21 S. 4°.
3386. **Gessler, A.,** Franz Krutters Bernauerdrama. Gel. Leipzig 1907. 18 S. Lex.-8°.
3387. **Hässler, E.,** Paul Verlaine, sa vie et quelques-uns de ses ouvrages. Progr. Finsterwalde 1908. 11 S. 4°.
3388. **Hoffmann,** Bérangers Einfluss in Chamissos Gedichten. Progr. Suhl 1908. 10 S. 4°.
3389. **Hoffmann-Krayer, E.,** Ferndissimilation von r u. l im Deutschen. Ein Beitrag z. den Prinzipien des Lautwandels. Gel. Leipzig 1907. 16 S. Lex.-8°.
3390. **Holzgraefe, W.,** Das grammatische Geschlecht der Fremdwörter und fremden Wörter im heutigen Sprachgebrauch. Progr. Hamburg 1908. 47 S. 8°.
3391. **Ideler, R.,** Zur Sprache Wielands. Sprachliche Untersuchungen im Anschluss an Wielands Uebersetzung der Briefe Ciceros. Progr. Torgau 1908. 120 S. 8°.
3392. **Iltz, J.,** Ueber Wilhelm Raabes Weltanschauung. II. Teil. Progr. Stettin 1908. 10 S. 4°.

Digitized by Google

3393. **Karlowa, O.**, Ueber einige Tragödien von Alfieri. Progr. Pless 1908. 20 S. 4°.
3394. **Kluth, E.**, Chief poets of the 19th. century. Progr. Oberhausen im Rheinland 1908. 8 S. 4°.
3395. **Koser, R.**, Ueber e. ungedruckte Ode Friedrichs des Grossen von 1742. „Sur les jugements que le public porte sur ceux qui sont chargés dans la société civile du malheureux emploi de politiques." Akad. Berlin 1908. 21 S. Lex.-8°.
3396. **Ludwig, A.**, Schiller und das erste Dezennium des neunzehnten Jahrhunderts. Progr. Lichtenberg bei Berlin 1908. 32 S. 4°.
3397. **Müller**, Zum Bedeutungswandel englischer Wörter. Progr. Freiberg i. Sachsen 1908. 28 S. 4°.
3398. **Müller, J. E. V.**, Eichendorffs poetisches Bilderbuch. Festschr. Bergedorf 1908. 25 S. 8°.
3399. **Münch, R.**, Die sprachliche Bedeutung der Gesetzsammlung König Alfreds des Grossen. Auf Grund einer Untersuchung der Handschrift H (Textus Roffensis). Progr. Düsseldorf 1908. 38 S. 8°.
3400. **Nolte, H.**, Der wallonische Volksdichter Nicolas Defrecheux. Progr. Papenburg 1908. 31 S. 4°.
3401. **Petri, A.**, The Coming Race. Von Edward Bulwer, Lord Lytton. Eine Quellenuntersuchung. Progr. Schmöllu S.-A. 1908. 19 S. 4°.
3402. **Plüss, Th.**, Das Gleichnis in erzählender Dichtung. Ein Problem f. Philologen u. Schulmänner. Gel. Leipzig 1907. 25 S. Lex.-8°.
3403. **Roches, Ch. de**, Une source des tragiques. Gel. Leipzig 1907. 42 S. Lex.-8°.
3404. **Rossat, A.**, La poésie religieuse patoise dans le Jura bernois catholique. (Noëls. — Chants de fêtes religieuses. Complaintes). Gel. Leipzig 1907. 65 S. Lex.-8°.
3405. **Runge, H.**, Molière und die Kritik seiner Zeitgenossen. Progr. Eisenberg 1908. 12 S. 4°.
3406. **Sanftleben, P.**, Wordsworth's „Borderers" und die Entwickelung der nationalen Tragödie in England im 18. Jhd. Diss. Rostock 1907. 56 S. 8°.
3407. **Sauer, A.**, Literaturgeschichte u. Volkskunde. Gel. Prag 1907. 42 S. Lex.-8°.
3408. **Schaefer, A.**, Beiträge zur Erklärung deutscher Gedichte, zugleich eine Besprechung der ersten beiden Bände des Erläuterungswerkes „Aus deutschen Lesebüchern." Progr. Duisburg 1908. 28 S. 4°.
3409. **Schäfer, B.**, Englische Gedichte in metrischer Uebertragung. Progr. Lünen a. d. L. 1908. 14 S. 4°.
3410. **Schaper, H.**, Der dreissigjährige Krieg im Drama und im Roman Englands. Ein Beitrag zur Geschichte der literarischen Beziehungen zwischen Deutschland und England. Progr. Schönlanke 1908. 40 S. 4°.
3411. **Schmidt, G.**, Uhlands Poetik. Diss. Tübingen 1906. 84 S. 8°.
3412. **Schönbach, A. E.**, Studien zur Erzählungsliteratur des Mittelalters. 7. Tl. Ueber Caesarius v. Heisterbach. II. Akad. Wien 1908. 51 S. gr.-8°.
3413. **Schrempf, Ch.**, Goethes Lebensanschauung in ihrer geschichtlichen Entwicklung. Erster Teil. Der junge Goethe. Diss. Tübingen 1906. VIII, 196 S. 8°.
3414. **Seemüller, J.**, Deutsche Mundarten. I. (Mitteilung XI, der Phonogramm-Archivs-Kommission der kaiserl. Akademie d. Wissensch. in Wien). Akad. Wien 1908. 28 S. gr.-8°.
3415. **Sonnekalb, K.**, Eine sprachliche Untersuchung der „Chanson des Saxons." Progr. Ilmenau 1908. 29 S. 4°.
3416. **Stiller, O.**, J. J. Volkmann, eine Quelle für Goethes italienische Reise. Progr. Berlin 1908. 15 S. m. 1 Taf. 4°.
3417. **Tappolet, E.**, Zur Agglutination in den französischen Mundarten. Gel. Leipzig 1907. 7 S. Lex.-8°.
3418. **Thommen, E.**, Aus Seb. Faeschs Reisebeschreibung. (1669). Gel. Leipzig 1907. 26 S. Lex.-8°.
3419. **Vogt, F.**, Das Königs- u. Kaiserideal in der deutschen Dichtung des Mittelalters. Gel. Marburg 1908. 28 S. gr.-8°.
3420. **Wasserzieher, E.**, Goethe als Naturforscher. Progr. Neuwied 1908. 20 S. 8°.
3421. **Werner**, Zum Wesen des altfranzösischen Epos. Progr. Giessen 1908. 17 S. 4°.
3422. **Zidek**, Villa Falconieri. Progr. Kalksburg 1907. 46 S. m. 7 Taf. 8°.

Digitized by Google

Orientalia und vergleichende Sprachwissenschaft.

3423. **Bork, F.,** Beiträge zur Sprachwissenschaft. Teil II. Vorarbeiten zu einem Brahui-Wörterbuche. Progr. Königsberg i. Pr. 1908. 32 S. 8°.
3424. **Dibelius, M.,** Die Lade Jahves. E. religionsgeschichtl. Untersuchung. Diss. Tübingen 1906. 128 S. 8°.
3425. **König,** Das Testament des Königs David. (I. Reg. 2, 1—9). Progr. Meldorf 1908. 7 S. 4°.
3426. **Krüger, P.,** Philo und Josephus als Apologeten des Judentums. Diss. Leipzig 1906. 82 S. 8°.
3427. **Meyer, E.,** Nachträge zur ägyptischen Chronologie. Akad. Berlin 1908. 46 S. m. 1 Tab. Lex.-8°.
3428. **Müller, D. H.,** Zur Geschichte der südarabischen Expedition. Akad. Wien 1907. V S. 31,5×24,5 cm.
3429. **Sachau, E.,** Drei aramäische Papyrusurkunden aus Elephantine. Akad. Berlin 1908. 46 S. m. 2 Taf. Lex.-8°.
3430. **Sieg, E.,** Neue Bruchstücke der Sanskrit-Grammatik aus Chinesisch-Turkistan. Akad. Berlin 1908. 25 S. m. 1 Taf. Lex.-8°.

Theologie.

3431. **Hunzinger, A. W.,** Das Furchtmotiv in der katholischen Busslehre von Augustin bis Petrus Lombardus. Hab. Leipzig 1906. 77 S. 8°.
3432. **Landgrebe,** Bilder aus der Arbeit der inneren Mission. Progr. Kiel 1908. 15 S. 4°.
3433. **Ménégoz, F.,** La certitude de la foi et la certitude historique. Étude sur le problème du fondement de la vie religieuse. Diss. Strassburg 1906. 79 S. 8°.
3434. **Preuss, H.,** Die Vorstellungen vom Antichrist im späteren Mittelalter. Diss. Leipzig 1906. 63 S. 8°.
3435. **Reinhard, J.,** Die Prinzipienlehre der lutherischen Dogmatik v. 1700 b. 1750. (Hollatz, Buddeus, Mosheim). Beitrag zur Geschichte d. altprotestantischen Theologie und zur Vorgeschichte des Rationalismus. Diss. Leipzig 1906. 65 S. 8°.
3436. **Senstius, P.,** Die Abfassungszeit der Thessalonicherbriefe. Progr. Velbert 1908. 16 S. 8°.
3437. **Stapper, R.,** Karls des Grossen römisches Messbuch. Ein Beitrag zur Geschichte des Sacramentarium Gregorianum. Progr. M.-Gladbach 1908. 44 S. 8°.
3438. **Steinmann, A.,** Das Verhältnis von Gal. 2,1—10 zu Act. 15,1—29. Diss. Strassburg 1906. 79 S. 8°.
3439. **Willmart, A.,** La tradition des opuscules dogmatiques de Foebadius, Gregorius Illiberitanus, Faustinus. Akad. Wien 1908. 34 S. m. 8 Taf. gr.-8°.

Philosophie und Psychologie.

3440. **Bandler, A.,** Sully Prudhommes philosophische Anschauungen. II. Teil. Progr. Ohligs 1908. 27 S. 4°.
3441. **Beyer, H.,** Die mathematisch-naturwissenschaftliche Denkweise in der Philosophie des Spinoza. Progr. Zeulenroda 1908. 21 S. 4°.
3442. **Boyd, W.,** John Stuart Mills Utilitarismus im Vergleich mit dem seiner Vorgänger. Diss. Tübingen 1906. 60 S. 8°.
3443. **Glaser, K.,** Montesquieus Theorie vom Ursprung des Rechts. Progr. Marburg a/L. 1907. 23 S. 8°.
3444. **Kreyes, A.,** Reinkes Dominantentheorie und Philosophie nebst verwandten und entgegengesetzten Anschauungen. Progr. Cöln-Nippes 1908. 70 S. 4°.
3445. **Reinhard, J.,** Gott und die Seele in der monistischen Religionsphilosophie der Gegenwart. Kritische Skizzen. Progr. Grimma 1908. 47 S. 4°.
3446. **Schmitz, F. W.,** Über das Verhältnis der Monadenlehre zur Theologie und Theodicee bei Leibniz. Diss. Tübingen 1906. 68 S. 8°.
3447. **Schulze, E.,** Über Wesen und Förderung der Aufmerksamkeit. Progr. Homburg v. d. Höhe 1908. 35 S. 8°.
3448. **Sellier, W.,** Die Kantische Ethik in ihren Beziehungen zum Utilitarismus und zur theologischen Utilitätsmoral. Progr. Burg 1908. 18 S. 4°.

Digitized by Google

3449. **Siegmeyer, K.,** Über die Grundlagen der Ethik in der neueren englischen Philosophie. Festschr. Bergedorf 1908. 60 S. 8°.
3450. **Strózewski, St.,** Bonnets Psychologie in ihrem Verhältnis zu Condillacs Traité des Sensations. Diss. Tübingen 1906. 57 S. 8°.
3451. **Willers, F.,** Die psychologische Denkweise Herbart's in seiner Schrift: „Briefe über die Anwendung der Psychologie auf die Pädagogik" im Verhältnis zu der modernen physiologischen Psychologie. Progr. Eisleben 1908. 46 S. 8°.
3452. **Zabel, E.,** Die soziale Bedeutung von J. J. Rousseaus Erziehungstheorie. Progr. Quedlinburg 1908. 22 S. 4°.

Pädagogik.

3453. **Baltzer, A.,** Lateinische Studien. Progr. Wismar 1908. 47 S. 8°.
3454. **Bauer, G.,** Ein Beitrag zur Förderung des Unterrichts in der Meteorologie. Progr. Greifswald 1908. 42 S. 8°.
3455. **Berlit, O.,** Quelques principes sur la lecture à haute voix, spécialement sur la liaison des mots en français. Progr. Wiesbaden 1908.
3456. **Biese, A.,** Zur Behandlung Mörikes in Prima. Progr. Neuwied 1908. 15 S. 4°.
3457. **Bissinger, K.,** Griechische Schreibübungen im Anschluss an die Lectüre für obere Klassen. (II für Prima.) Progr. Pforzheim 1907. 17 S. 4°.
3458. **Bode, P.,** Bericht über die Fünfzigjahrfeier. (Klinger-Oberrealschule.) Progr. Frankfurt a. M. 1908. 18 S. 4°.
3459. **Boldt,** Die Begründung und erste Entwicklung der Städtischen Realsch. i. E. Progr. Eberswalde 1908. 6 S. 4°.
3460. **Boldt,** Die verschiedenen Arten höherer Schulen und die Berechtigungen der lateinlosen höheren Anstalten. Progr. Eberswalde 1908. 4 S. 4°.
3461. **Boerner, O.,** Zur Geschichte der Anstalt (1903—1908.) (Realgymn.) Progr. Blasewitz 1908. 12 S. 4°.
3462. **Brech,** Das neue Realgymnasium zu Merzig. (Saar). Progr. Merzig 1908. 8 S. m. Abb. u. Plänen. 4°.
3463. **Detlefsen, A.,** Die Abiturienten der Kieler Gelehrtenschule von Ostern 1848 bis Ostern 1908. Progr. Kiel 1908. 88 S. 8°.
3464. **Engelmann,** Beiträge zur Geschichte des Königl. Gymnasiums zu Sorau. Progr. Sorau 1908. 15 S. 4°.
3465. **Felstkorn,** Bericht über die Einweihungsfeier. (Städt. Realprogymn.) Progr. Swinemünde 1907. 8 S. 4°.
3466. **Fritzsche, V.,** Beschreibung des neuen Schulgebäudes (Realschule) und seine Weihe am 7. Oktober 1907. Progr. Lössnitz 1908. 32 S. m. 4 Taf. u. 4 Plänen. 4°.
3467. **Gallien, W.,** Das 75 jährige Jubiläum des Realgymnasiums und das 25 jährige Jubiläum seines Direktors. Progr. Neisse 1908. 31 S. 4°.
3468. **Garbsch, M.,** Pflanzenphysiologische Versuche für die unteren Klassen. Progr. Breslau 1908. 30 S. 8°.
3469. **Gasch, R.,** Beschreibung des neuen Schulhauses. (König Georg-Gymn.) Progr. Dresden 1908. 12 S. m. Abb. 4°.
3470. **Gebhardt, M.,** Das Geschichtliche im mathematischen Unterrichte, mit besonderer Berücksichtigung des humanistischen Gymnasiums. Progr. Dresden 1908. 23 S. 4°.
3471. **Gerdtell, v.,** Über die häuslichen Arbeiten der Schülerinnen mit einem Streiflicht auf die Versetzungsfrage. Progr. Stolp i. P. 1908. 8 S. 4°.
3472. **Giesecke,** Das neue Schulgebäude der Städt. höh. Töchterschule. Progr. Arnstadt 1907. 13 S. 4°.
3473. **Göhl,** Das neue Gebäude des Realprogymnasiums mit Realschule zu Riesa und seine Einweihung am 8. November 1906. Progr. Riesa 1907. 23 S. m. 2 Taf. 4°.
3474. **Gottschling, J.,** Zur Geschichte des Karolinum. Progr. Altenburg 1908. 5 S. 4°.
3475. **Gräntz, F.,** Zur Konzentration des erdkundlichen Unterrichts. Ein Wandertag auf der schwäbischen Alb. Progr. Frankfurt a. M. 1908. 16 S. 8°.
3476. **Graz u. Schomann.** Das neu erbaute Realgymnasium. 1. Allgemeine Beschreibung des Schulhauses. 2. Die technische Ausführung des Baues. Progr. Goldap 1907. 11 S. m. 3 Plänen. 4°.
3477. **Grein, H.,** Die Schule im Dienste sozialer Erziehung. Progr. Neunkirchen 1908. 98 S. 8°.

Digitized by Google

3478. **Haas, E.,** Der Neubau der Realschule. Progr. Duisburg 1907. 9 S. m. 1 Taf. 4°
3479. **Hänsel,** Die Feier bei der Einweihung des neuen Schulgebäudes. Beschreibung des Neubaues. (Kgl. Progymn.) Progr. Nienburg a. d. W. 1907. 12 S. 4°.
3480. **Happach, P. O.,** Ueberblick über die Geschichte des alten Chemnitzer Lyceums. Progr. Chemnitz 1908. 17 S. 4°.
3481. **Harder,** Ein Vorschlag zur Erweiterung der lateinischen Schullektüre. Progr. Neumünster 1908. 26 S. 4°.
3482. **Harnecker, O.,** Unser Anstaltsgebäude 1882—1907. Progr. Frankfurt a. Oder 1907. 8 S. 8°.
3483. **Hartmann,** Schule und Haus. Progr. Cüstrin 1908. 8 S. 4°.
3484. **Hausberg, H.,** Zwanzig Jahre Schülerreisen am Katharineum. Progr. Lübeck 1908. 30 S. 4°.
3485. **Heitmann, Fr.,** Beschreibung des neuen Gymnasialgebäudes. Progr. Osterode 1908. 9 S. m. Abb. 4°.
3486. **Hermelink, H.,** Die theologische Fakultät in Tübingen vor der Reformation 1477—1534. Diss. Leipzig 1906. 189 S. 8°.
3487. **Höck,** Natur- und Erdkunde auf der Oberstufe der Realgymnasien. Progr. Perleberg 1908. 22 S. 4°.
3488. **Höhnemann, E.,** Die physikalischen Schülerübungen am Gymnasium. Progr. Landsberg a. d. W. 1908. 12 S. 4°.
3489. **Howe,** I. Baubeschreibung der neuen Luisenschule an der Bastions- u. Kasernenstrasse. II. Bericht über die Einweihungsfeier. Progr. Düsseldorf 1907. 72 S. m. 9 Fig. 4°.
3490. **Idel, W.,** Von der Versetzung der Schüler. Progr. Wermelskirchen 1908. 14 S. 8°.
3491. **Kahle, W.,** Beziehungen im Unterrichte der deutschen und französischen Grammatik. Progr. Cöthen 1908. 37 S. 8°.
3492. **Kirste, E.,** Drei geologische Wanderungen. Progr. Altenburg 1908. 16 S. m. 4 Abb. 4°.
3493. **Knlest,** Beschreibung des Schulhauses (Oberrealsch. i. Entwicklung.) Progr. Lehe 1907. 2 S. m. 2 Taf. 4°.
3494. **Knobloch, H.,** Über die Reform im Zeichenunterricht. Progr. Breslau 1908. 26 S. m. 5 Taf. 8°.
3495. **Kopka,** Die Feier der Einweihung des neuen Gebäudes. (Realsch. i. E.) Progr. Bromberg 1908. 7 S. 4°.
3496. **Kortz, F.,** Entstehung und Auffassung von Lessings Nathan dem Weisen. Als Einführung in die Lektüre der Schüler. Progr. Cöln-Nippes 1908. 8 S. 4°.
3497. **Krimphoff, W.,** Die Grundzüge des bankmässigen Rechnens zum Gebrauch beim Rechenunterrichte an höheren Lehranstalten, Lehrerseminaren, kaufmännischen u. gewerblichen Fortbildungsschulen, Handelsschulen und ähnlichen Anstalten, sowie zum Selbststudium. Progr. Warendorf 1908. 43 S. 8°.
3498. **Kurz, A.,** Geschichte des Stargarder Gymnasium von seiner Begründung bis zur Erhebung zum collegium illustre, 1633—1714. Teil I. Progr. Stargard i. P. 1908. 35 S. 4°.
3499. **Lehmann, v.,** Bericht über die Feier des fünfzigjährigen Bestehens der Anstalt und über das goldene Amtsjubiläum des Professors Dr. Heinrich Hindorf. Progr. Duisburg-Ruhrort 1908. 37 S. 4°.
3500. **Leonhard, H.,** Das neue Gebäude der Goethe-Schule und seine Einweihung. Progr. Dt. Wilmersdorf 1908. 21 S. m. 8 Plänen. 4°.
3501. **Liermann, O.,** Das Lyceum Carolinum. Ein Beitrag zur Geschichte des Bildungswesens im Grossherzogtum Frankfurt. Progr. Frankfurt a. M. 1908. 70 S. 8°.
3502. **Liewald, K.,** Die Anschaulichkeit im geometrischen Anfangsunterricht. Progr. Görlitz 1908. 38 S. m. 17 Fig. 8°.
3503. **Lindner, H.,** Die Kolberger Höhere Mädchenschule im neunten Jahrzehnt des Bestehens (1898—1908.) Progr. 1908. 15 S. m. 1 Fig. 4°.
3504. **Meyer,** Beschreibung des neuen Gebäudes der Anstalt. (Realsch. i. E.) Progr. Bromberg 1908. 8 S. m. Abb. 4°.
3505. **Milau,** Die Bedeutung des physikalisch-chemischen Unterrichts und seine Förderung durch praktische Schüler-Übungen. Progr. Kreuznach 1908. 40 S. 8°.
3506. **Moeller, J.,** Über den Bildungswert der altsprachlichen Lektüre. Ein Beitrag zur Gymnasialpädagogik. (Erste Hälfte.) Progr. Halle a./S. 1908. 58 S. 4°.

Digitized by Google

3507. **Morgenroth, E.,** Die französischen Verben im Schulunterricht. Progr. Berlin 1908. 45 S. 8°.
3508. **Müller, A.,** Ueber Erziehung im Elternhaus bis zum Beginn der Schulpflicht. Progr. Biebrich am Rh. 1908. 19 S. 8°.
3509. **Müller, H. F.,** Platons Phädon als Schullektüre. Progr. Blankenburg a. H. 1908. 21 S. 4°.
3510. **Nordmann,** Der Anschluss unseres physikalischen und chemischen Unterrichtszimmers an das städtische Elektrizitätswerk. Progr. Halberstadt 1908. 22 S. m. 3 Taf. 4°.
3511. **Ohly, F.,** Zur Geschichte der Hansaschule in den 25 Jahren ihres Bestehens. Festschr. Bergedorf 1908. 66 S. m. 1 Abb. 8°.
3512. **Pläpke, W.,** Beschreibung des neuen Schulgebäudes d. Realgymnasiums. Progr. Bremen 1907. 16 S. m. 10 Taf. 4°.
3513. **Raspe, C.,** Beschreibung des neuen Schulhauses. (Realgymn. u. Realsch.) Progr. Güstrow 1907. 9 S. m. 4 Taf. 4°.
3514. **Raunecker,** Beiträge zur Geschichte des Gelehrtenschulwesens in Württemberg im 17. und 18. Jahrhundert Fortsetzung. Progr. Ludwigsburg 1907. 78 S. 8°.
3515. **Redlich,** Das neue Schulgebäude u. seine Einweihung. Progr. Eilenburg 1907. 5 S. m. 7 Taf. 4°.
3516. **Reimers,** Beschreibung des Neubaues. (Städt. Realprogymn.) Progr. Swinemünde 1907. 2 S. m. 2 Taf. u. 4 Plänen. 4°.
3517. **Sänger,** Wallensteins Lager. Eine Erläuterung für Schüler der Oberklassen. Progr. Oels 1908. 35 S. 8°.
3518. **Schäfer,** Kurzer Bericht über die Entwicklung der Anstalt. (Realsch. i. E.) Progr. Recklinghausen 1908. 3 S. 4°.
3519. **Schaefer, A.,** Erfahrungen aus der Sexta eines Gymnasiums ohne Vorschule. (Fortsetzung.) Progr. Rössel 1908. 14 S. 4°.
3520. **Schmehl, Ch.,** Beiträge zur Methodik des Unterrichts in der ebenen und sphärischen Trigonometrie. Progr. Darmstadt 1908. 33 S. m. 26 Fig. 8°.
3521. **Schmidt,** Beschreibung des neuen Schulgebäudes zu Velbert (Realprogymn) Progr. Velbert 1907. 5 S. m. 1 Taf. 4°.
3522. **Schuberth, G.,** Deutsche Satzbilder. Progr. Grossenhain 1908. 8 S. 4°.
3523. **Schumann, W.,** Der französische Anfangsunterricht nach dem Elementarbuch von G. Ploetz (Ausgabe E.) Progr. Marburg i. H. 1908. 28 S. 4°.
3524. **Schütt, H.,** Bemerkungen zum deutschen Unterricht in den Mittelklassen. Progr. Hamburg 1908. 49 S. 8°.
3525. **Sörgel, J.,** Englisch als erste Fremdsprache. Progr. Erfurt 2908. 20 S. 4°.
3526. **Spangenberg,** Urkundliches zur ältesten Geschichte der Klosterschule. II. Progr. Rossleben 1908. 27 S. 4°.
3527. **Spiess, O.,** Die Mathemathik auf dem Gymnasium. Gel. Leipzig 1907. 14 S. Lex.-8°.
3528. **Steger, J.,** Die Methode Jacques-Dalcroze und ihre Verwertung im Gesangunterricht an höheren Schulen. Progr. Flensburg 1908. 22 S. 4°.
3529. **Stille, W.,** Bericht über die 50 jährige Jubelfeier der Fürstlichen Realschule zu Arnstadt am 10. und 11. November 1907. Progr. Arnstadt 1908. 20 S. 4°.
3530. **Teske, R.,** Beiträge zur Pflege des Kunstsinnes am Gymnasium. Progr. Erfurt 1908. 46 S. m. 42 Abb. 4°.
3531. **Thamm, M.,** Bericht über die Einweihung der Gymnasial-Turnhalle und das erste Studien-Erinnerungsfest ehemaliger Schüler des Kaiser Wilhelms Gymnasiums zu Montabaur. Progr. Montabaur 1908. 18 S. m. 4 Abb. 4°.
3532. **Tieffenbach, R.,** Dispositionen zu einigen ästhetischen Abhandlungen Schillers. Progr. Königsberg 1908. 43 S. 8°.
3533. **Uhlig,** Beschreibung des neuen Schulgebäudes der Realschule zu Dortmund. Progr. Dortmund 1908. 5 S. m. 6 Taf. u. 3 Plänen. 4°.
3534. **Vielau,** Das Königliche Gymnasium zu Schrimm 1858—1908. Festschr. Schrimm 1908. 23 S. 4°.
3535. **Wenner, C.,** Zur Methodik des Gesangunterrichtes an höheren Schulen. Progr. Bonn 1908. 19 S. 4°.
3536. **Zöllner, M.,** Lateinische Beispiele zur Einübung des verbum infinitum und der oratio obliqua mit deutscher, englischer und französischer Uebersetzung. Progr. Nauen 1908. 19 S. 4°.

Digitized by Google

Geschichte und Hilfswissenschaften.

3537. **Christensen, H.,** Ein Tagebuch aus dem Belagerungsjahr 1813/14. Progr. Hamburg 1908. 55 S. 8°.
3538. **Exner, H.,** Die Beziehungen zwischen Brandenburg-Preussen und Polen von 1640—1648. Progr. Ostrowo 1908. 33 S. 4°.
3539. **Fricke, G.,** Memoiren und Lebensschicksale des Grafen Tourville, weiland Admirals und Marschalls von Frankreich. Progr. Berlin 1908. 32 S. 4°.
3540. **Fürsen, O.,** Ein wichtiges Jahrzehnt kursächsischer Reichspolitik (1576—1586.) Progr. Sonderburg 1908. 26 S. 8°.
3541. **Hänel, C.,** Skizzen und Vorarbeiten zu einer wissenschaftlichen Biographie Jakob Burckhardts. Erste Folge: Auf Jakob Burckhardts Spuren durch die Weltgeschichte. Progr. Leipzig 1908. 42 S. 4°.
3542. **Kieser, Fr.,** Beiträge zur Geschichte des Klosters Lorsch. I. Teil. Progr. Bensheim 1908. 44 S. 8°.
3543. **Knaake, E.,** Leben und Wirken der Königin Luise im Lichte der Geschichte. 3. Teil. Die Königin Luise während der Wiedergeburt Preussens. Progr. Tilsit 1908. 99 S. 8°.
3544. **Koser, R.,** Aus der Vorgeschichte der ersten Teilung Polens. Akad. Berlin 1908. 7 S. Lex. 8°.
3545. **Moritz, H.,** Reformation und Gegenreformation in Franstadt II. Tl. Progr. Posen 1908. 44 S. 4°.
3546. **Perle, F.,** Die Ney'sche Erpressung in Halberstadt. Ein Beitrag zur Geschichte der Franzosenzeit und nachfolgender vaterländischer Beschwerden. Nach archivalischen Quellen. Progr. Halberstadt 1908. 38 S. 8°.
3547. **Prutz, H.,** Die Anfänge der Hospitaliter auf Rhodos 1310—1355. Akad. München 1908. 57 S. gr. 8°.
3548. **Rethwisch, C.,** Leopold von Ranke als Oberlehrer in Frankfurt a. O. Progr. Charlottenburg 1908. 53 S. 8°.
3549. **Ruffert, B.,** Belagerung und Einnahme der Stadt und Festung im Jahre 1807. Progr. Neise 1908. 49 S. m. 1 Plan. 8°.
3550. **Schmidt, E.,** Aus der Vorgeschichte der Altmark. III. Teil. Progr. Seehausen (Altmark) 1908. 16 S. 4°.
3551. **Schrohe, H.,** Emund Rokoch. Ein Mainzer Kaufmann und Beamter des XVII. Jahrhunderts. II. Teil. Progr. Mainz 1908. 61 S. 8°.
3552. **Schwab, J.,** Die Franziskanerkirche in Andernach als Begräbnisstätte vornehmer Andernacher Familien im 17. u. 18. Jahrhundert. II. Teil. Als Anhang dazu: Andernacher Grabinschriften aus dem 16.—18. Jahrhundert. Progr. Andernach 1908. 25 S. 4°.
3553. **Simonsfeld, H.,** Urkunden Friedrich Rotbarts in Italien. 3. Folg. Akad. München 1908. 22 S. gr. 8°.
3554. **Streit, F. E.,** Christoph Scheurl, der Ratskonsulent von Nürnberg, und seine Stellung zur Reformation. Progr. Plauen i. V. 1908. 59 S. 4°.
3555. **Voss, F.,** Die Beziehungen des Grossen Kurfürsten zu Stadt und Stift Essen. Progr. Borbeck 1908. 64 S. 8°.
3556. **Wappler, P.,** Thomas Münzer in Zwickau und die Zwickauer Propheten. Progr. Zwickau 1908. 43 S. 4°.

Geographie.

(Ethnologie — Anthropologie.)

3557. **Braun, R.,** Sommertage in Griechenland. Reise-Erinnerungen. Progr. Hagen i. W. 1908. 92 S. 8°.
3558. **Luginbühl, R.,** Die Anfänge der Kartographie in der Schweiz, m. Seb. Schmids Anleitung zum Kartenzeichnen a. d. J. 1556. Gel. Leipzig 1907. 19 S. Lex. 8°.
3559. **Maier, A.,** Italienische Reiseskizzen (Venedig, Florenz, Rom). Progr. Cöln-Nippes 1908. 15 S. 4°.

Digitized by Google

Rechtswissenschaft.

3560. **Beseler, G.,** Betrachtung üb. das Recht der ehelichen Verwaltungsgemeinschaft. Gel. Kiel 1907. 16 S. gr. 8°.
3561. **Dieckmann, C.,** Wer ist als gesetzlicher Vertreter und als Hülfsperson nach §§ 278 und 831 des B. G. B. anzusehen? Diss. Rostock 1906. 39 S. 8°.
3562. **Frantz, A.,** Das Projekt e. Reichskonkordats nach den Wiener Konferenzen 1804—1806. Gel. Kiel 1907. 57 S. gr. 8°.
3563. **Grosch, G.,** Das spätmittelalterliche Niedergericht auf dem platten Lande am Mittelrhein. Eine rechts- u. verfassungsgeschichtl. Untersuchung auf Grund der Weistümer. Diss. Tübingen 1906. 51 S. 8°.
3564. **Herrmann, R.,** Haftpflicht des Duellanten. Diss. Rostock 1906. 32 S. 8°.
3565. **Hörig, R.,** Die Einwirkungen auf ein Grundstück im Sinne d. § 906 d. B. G. B. die gegen sie begründeten zivilrechtlichen Ansprüche u. deren Durchführung im Prozess. Diss. Leipzig 1906. 90 S. 8°.
3566. **Ibach, E.,** Die Werke der Literatur und der Tonkunst des Reichsgesetzes v. 19. Juni 1901. Diss. Leipzig 1906. 79 S. 8°.
3567. **Kleinfeller, G.,** Beiträge zur Reform des Zivilprozesses. Gel. Kiel 1907. 66 S. gr. 8°.
3568. **Kluge, W.,** Prozessführung des Mannes und der Frau beim Güterstande der Verwaltung und Nutzniessung. Diss. Rostock 1906. 86 S. 8°.
3569. **Kriegsmann, N. H.,** Die Nichtigkeit des Strafurteils. Gel. Kiel 1907. 48 S. gr. 8°.
3570. **Liepmann, M.,** Der fahrlässige Falscheid des Zeugen. Gel. Kiel 1907. 45 S. gr. 8°.
3571. **Maschke, R.,** Aus dem Urteilsbuch des geistlichen Gerichts Augsburg. Gel. Kiel 1907. 37 S. gr. 8°.
3572. **Nadelhoffer, E.,** Einfluss familienrechtlicher Verhältnisse auf die Erwerbung und den Verlust der Reichs- und Staatsangehörigkeit. Diss. Strassburg 1906. VIII, 41 S. 8°.
3573. **Opet, O.,** Zum Brautkauf nach altalamannischem Recht. Gel. Kiel 1907. 37 S. gr. 8°.
3574. **Pappenheim, M.,** Die Kaufmannseigenschaft des Kommanditisten. Gel. Kiel 1907. 33 S. gr. 8°.
3575. **Planitz, J.,** Das Wesen des kaufmännischen Zurückbehaltungsrechts geschichtlich entwickelt. Diss. Leipzig 1906. 68 S. 8°.
3576. **Rabel, E.,** Elterliche Teilung. Gel. Leipzig 1907. 18 S. Lex. 8°.
3577. **Redslob, R.,** Die kriminelle Unterlassung. Diss. Strassburg 1906. VIII, 69 S. 8°.
3578. **Schelcher, H.,** Der öffentl. Weg u. seine Bedeutung für das öffentl. u. d. Privatrecht. Diss. Leipzig 1906. 102 S. 8°.
3579. **Schetelich, J.,** Das Lagergeschäft mit Ausschluss des Lagerscheines nach dem H. G. B. v. 10 Mai 1897. Diss. Leipzig 1906. 132 S. 8°.
3580. **Schlossmann, S.,** Willenserklärung u. Rechtsgeschäft. Kritisches u. Dogmengeschichtliches. Gel. Kiel 1907. 84 S. gr. 8°.
3581. **Schoetensack, A.,** Der Konfiskationsprozess. Hab. Würzburg 1906. IV, 148 S. 8°.
3582. **Schweizer, A.,** Zur Lehre vom Irrtum im Strafrecht. Diss. Strassburg 1906. 91 S. 8°.
3583. **Weyl, R.,** Der Fiskus im gegenwärtigen deutschen Privatrecht. Gel. Kiel 1907. 125 S. gr. 8°.
3584. **Wittgenstein, F. v.,** Die Beschränkung des Eigentums nach B. G. B. § 906. Diss. Rostock 1906. IX, 100 S. 8°.

Staatswissenschaften und Volkswirtschaft.

3585. **Breitfeld, W.,** Der deutsche Drogenhandel. Diss. Tübingen 1906. XII, 127 S. 8°.
3586. **Cramer, Th.,** Kleinbesitz und ländliche Arbeiten in Marsch und Geest des Regierungsbezirks Stade. Diss. Tübingen 1906. VI, 186 S. m. XV Anl. 4°.
3587. **Freytag, C. T.,** Die Entwickelung des Hamburger Warenhandels von der Entstehung des Deutschen Reiches bis zum Ende des XIX. Jahrhunderts (1871—1900. Diss. Tübingen 1906. XIII, 105 S. m. Tab. 8°.

Digitized by Google

3588. **Goldberg, J.,** Deutsche und französische Staatsanschauung im 19. Jahrhundert. Beiträge zu Geschichte und Vergleich der naturrechtlichen, historischen, theokratischen und organischen Staatsauffassung in Deutschland und Frankreich. Diss. Strassburg 1906, VIII, 115 S. 8°.
3589. **Hirsch,** Die Wiedereinführung von Schiffahrtsabgaben auf den natürlichen Wasserstrassen. Gel. Aachen 1908. 20 S. 8°.
3590. **Oexmann, H.,** Barzahlung und Kreditverkehr in Handel und Gewerbe im rheinisch-westfälischen Industriebezirk. Diss. München 1906. VIII, 67 S. 8°.
3591. **Perels, K.,** Stellvertretende Bevollmächtigte zum Bundesrat. Gel. Kiel 1907. 28 S. gr. 8°.
3592. **Sinner, A.,** Die Düsseldorfer Strassenbahnen. Diss. Tübingen 1906. 125 S. 8°.
3593. **Söchting, E.,** Das landwirtschaftliche Genossenschaftswesen in der Provinz Sachsen. Diss. Tübingen 1906. X, 341 S. 8°.

Medizin.

3594. **Aronheim, E.,** Die Bedeutung der Leukocytenzählung für die Diagnose des Abdominaltyphus. Diss. Strassburg 1906. 34 S. 8°.
3595. **Basler, A.,** Ueber Ausscheidung und Resorption in der Niere. Hab. Tübingen 1906. 40 S. m. 2 Fig. u. 1 Taf. 8°.
3596. **Bennecke, A.,** Studien über Gefässerkrankungen durch Gifte. Hab. Rostock 1908. 198 S. m. Abb. u. 2 Taf. 8°.
3597. **Birckenstaedt, A.,** Ueber Athetose. Diss. Leipzig 1906. 36 S. 8°.
3598. **Blauuw, J.,** Maligne Nierentumoren im Kindesalter. Ein Beitrag zur Frage der embryonalen Mischgeschwülste der Niere. Diss. Leipzig 1906. 27 S. 8°.
3599. **Brändle, E.,** Ueber die Tuberkulose der Brustdrüse und die Dauerresultate ihrer operativen Behandlung. Diss. Tübingen 1906. 14 S. 8°.
3600. **Brüuer, G.,** Die abdomino-sacrale (-vaginale-perineale) Operationsmethode bei Carcinom des untersten Darmabschnittes. Diss. Leipzig 1906. 43 S. 8°.
3601. **Curschmann, H.,** Beiträge zur Physiologie und Pathologie der kontralateralen Mitbewegungen. Hab. Tübingen 1906. 53 S. 8°.
3602. **Disser, R.,** Ueber Nabelschnurvorfall. Diss. Strassburg 1906. 58 S. 8°.
3603. **Dold, H.,** Ueber die Wirkung des Aethylalkohols und verwandter Alkohole auf das isolierte Froschherz. Diss. Tübingen 1906. 28 S. 8°.
3604. **Erbard, J.,** Ueber Spasmotin und Clavin und ihre Bedeutung als wehenerregende Mittel in der Geburtshilfe. Diss. Strassburg 1906. 29 S. 8°.
3605. **Fiedler, A.,** Ueber die Untersuchungsmethoden, welche die Diagnose der Oesophagusdivertikel ermöglichen. Diss. Leipzig 1906. 50 S. 8°.
3606. **Froehlich, A.,** Ueber die Tuberkulose der Schädelknochen. Diss. Strassburg 1906. 20 S. 8°.
3607. **Goldstein, M.,** Ueber einen Fall von kryptogenetischer Septicopyämie mit Thrombose der Arteria iliaca. Diss. München 1906. 38 S. 8°.
3608. **Gores, J.,** Ueber sekundäre Trepanation nach geheilten Schädelverletzungen. Diss. München 1906. 34 S. 8°.
3609. **Guldberg, G.,** Die Menschenknochen des Osebergschiffs aus dem jüngeren Eisenalter. Eine anatomisch-anthropolog. Untersuchung. Akad. Christiania 1907. 31 S. m. 3 Taf. Lex. 8°.
3610. **Hadra, E.,** Die Untersuchung des kleinen Beckens an der Lebenden zu geburtshilflichen Zwecken. Diss. Leipzig 1906. 96 S. 8°.
3611. **Hauffe, G.,** 233 Gelenkrheumatiker ohne Salizylpräparate behandelt. Diss. Leipzig 1906. 44 S. 8°.
3612. **Heilner, E.,** Die Wirkung des dem Tierkörper per os und subkutan zugeführten Traubenzuckers mit besond. Berücksicht. der Frage von der Verdauungsarbeit. Hab. München 1906. 92 S. 8°.
3613. **Helmendinger, A.,** Beiträge zur pathologischen Anatomie der Kieferhöhle. Diss. Strassburg 1906. 42 S. 8°.
3614. **Herrmann, O.,** Ueber Vorkommen und Veränderungen von Myelinsubstanzen in der Nebenniere. Diss. Tübingen 1906. 15 S. 8°.
3615. **Heuss, L.,** Ein Fall von Nieren-Sarkom im kindlichen Alter. Diss. München 1906. 27 S. 8°.

Digitized by Google

3616. **Hindenberg, W.,** Ueber ein dyspygisches Becken beim Neugebornen mit Spina fissa. Diss. Strassburg 1906. 26 S. 8°.
3617. **Huntemüller, O.,** Vernichtung der Bakterien im Wasser durch Protozoen. Diss. München 1906. 16 S. 8°.
3618. **Kalefeld, F.,** Ueber die Metreuryse in der Geburtshülfe. Diss. Strassburg 1906. 78 S. 8°.
3619. **Kappis, M.,** Experimente über die Ausbreitung der Urogenitaltuberkulose bei Sekretstauung. Diss. Tübingen 1906. 15 S. 8°.
3620. **Klemm, W.,** Ueber ein primäres Endotheliom der Lunge. Diss. München 1906. 21 S. 8°.
3621. **Klopstock, F.,** Ueber Entstehung der Tuberkulose vom Darme aus. Diss. München 1906. 41 S. 8°.
3622. **Knapp, B.,** Ueber den Nährwert des Glyzerins. Diss. Tübingen 1906. 16 S. 8°.
3623. **Knierim, H.,** Ueber einen Fall von polypösem Rundzellensarcom des Uterus. Diss. München 1906. 27 S. 8°.
3624. **Kühne, A.,** Ueber einen Fall von Syndaktylie und amniotischen Abschnürungen. Diss. München 1906. 23 S. 8°.
3625. **Laskowitz, A.,** Carcinom des Hodens nach Trauma. Diss. München 1906. 25 S. 8°.
3626. **Lengfellner, K.,** Die Behandlung bei äusserem Milzbrand in der Kgl. chirurg. Universitäts-Klinik zu Berlin. Diss. Leipzig 1906. 30 S. 8°.
3627. **Lippstädt, D.,** Zur Behandlung veralteter Schulterluxationen. Diss. Leipzig 1908. 30 S. 8°.
3628. **Manuel, W.,** Ein Fall von Haemangioendothelioma perivasculare nasi. Diss. Würzburg 1906. 30 S. 8°.
3629. **Meisner, W.,** Ueber Endocarditis im Kindesalter. Diss. Strassburg 1906. 22 S. 8°.
3630. **Munk, H.,** Ueber die Funktion des Kleinhirns. 3. Mitteilg. (Schluss.) Akad. Berlin 1908. 33. S. Lex. 8°.
3631. **Ohse, E.,** Ein Fall von doppelseitigem Colobom der Oberlider mit Dermoiden der Corneo-Scleralgrenze. — Ein Beitrag zur Aetiologie dieser Missbildungen. Diss. Strassburg 1906. 30 S. m. 2 Taf. 8°.
3632. **Pirwass, Fr.,** Zwillinge in einer Amnionhöhle. Diss. Leipzig 1906. 20 S. 8°.
3633. **Rother, A.,** Kasuistischer Beitrag zur Lehre von der Korsakow'schen Psychose. Diss. Leipzig 1906. 28 S. 8°.
3634. **Runge, W.,** Zur Aetiologie der Pityriasis rosea Gibert. Diss. Strassburg 1906. 30 S. 8°.
3635. **Schneider, P.,** Die Lebenschancen der Kinder von künstlichen Frühgeburten und Kaiserschnitten. Diss. Strassburg 1906. 42 S. 8°.
3636. **Schultze, O.,** Zur Histogenese des Nervensystems. Akad. Berlin 1908. 12 S. Lex. 8°.
3637. **Schweitzer, Ph.,** Ueber Polyarthritis tuberculosa. Diss. Tübingen 1906. 21 S. 8°.
3638. **Shiba, S.,** Experimentelle Untersuchungen über die Embolie der Netzhaut und Aderhaut. Diss. Leipzig 1906. 40 S. 8°.
3639. **Sprenger, G.,** Ein Fall von gleichmässiger Speiseröhren-Erweiterung. Diss. Tübingen 1906. 37 S. 8°.
3640. **Trommsdorf, R.,** Experimentelle Studien über die Ursachen der durch verschiedene Schädlichkeiten bedingten Herabsetzung der natürlichen Widerstandsfähigkeit gegen Infektion (Resistenz); ein Beitrag z. Immunitätslehre. Hab. Schr. München 1906. 92 S. 8°.
3641. **Uffenheimer, A.,** Experimentelle Studien über die Durchgängigkeit der Wandungen des Magendarmkanals neugeborner Tiere für Bacterien und genuine Eiweistoffe. Hab. München 1906. 138 S. m. 1 Taf. 8°.
3642. **Vehse, O.,** Ein Fall von syphilitischer Speicheldrüsenentzündung. Diss. Leipzig 1906. 37 S. 8°.
3643. **Wiese, F.,** Ueber die chronische ankylosierende Steifigkeit der Wirbelsäule und der grossen Gelenke. (Strümpell-Marie-Bechterew.) Diss. Leipzig 1906. 46 S. 8°.
3644. **Winter, F.,** Ein Fall von Torsion des Samenstranges. Diss. Leipzig 1908. 29 S. m. 5 Fig. 8°.
3645. **Wohlwill, F.,** Der Kaliumgehalt des menschlichen Harns bei wechselnden Zirkulationsverhältnissen in der Niere. Diss. Strassburg 1906. 11 S. 8°.
3646. **Wrazidlo, Br.,** Sectio caesarea in moribunda. Diss. Leipzig 1906. 24 S. 8°

Digitized by Google

3647. **Zschocke, O.,** Ueber postoperative, chronische, lokale Spasmen bei jungen Hunden. Diss. Strassburg 1906. 23 S. 8°.

Beschreibende Naturwissenschaften.

(Zoologie. — Botanik. — Geologie. — Mineralogie.)

3648. **Bensemann, H.,** Die Flora der Umgegend von Cöthen. Progr. Cöthen 1908. 27 S. 4°.
3649. **Branca, W.,** Fossile Flugtiere u. Erwerb des Flugvermögens. Akad. Berlin 1908. 49 S. m. Abb. Lex. 8°.
3650. **Branca, W.,** Sind alle im Innern v. Ichthyosauren liegenden Jungen ausnahmslos Embryonen? Akad. Berlin 1908. 34 S. m. 1 Taf. Lex. 8°.
3651. **Brancа, W.,** Vorläufiger Bericht üb. die Ergebnisse d. Trinil-Expedition d. Akad. Jubiläums-Stiftung der Stadt Berlin. Akad. Berlin 1908. 13 S. Lex.-8°.
3652. **Braun, F.,** Tiergeographische Fragen, das propontische Gebiet betreffend. I. Beiträge zur Ornis der rumelischen und bithynischen Halbinseln. Progr. Marienburg 1908. 44 S. 8°.
3653. **Breuer,** Carolus Linnaeus. Ein Überblick über seine Entwicklung. Progr. Wolfenbüttel 1908. 10 S. 4°.
3654. **Elsler, E.,** Das extrafloralе Nektarium u. die Papillen d. Blattunterseite bei Diospyros discolor Willd. Akad. Wien 1907. 28 S. m. 2 Taf. gr.-8°.
3655. **Glus, L.,** Ueber den Einfluss submerser Kultur auf Heliotropismus u. fixe Lichtlage. Akad. Wien 1907. 59 S. m. 10 Fig. gr.-8°.
3656. **Gothan, W.,** Zur Entstehung des Gagats. Akad. Berlin 1908. 7 S. Lex.-8°.
3657. **Heritzsch, F.,** Geologische Studien in der „Grauwackenzone" der nordöstlichen Alpen. I. Die geolog. Verhältnisse d. Umgebg. v. Hohentauern. Akad. Wien 1907. 22 S. m. 4 Taf. gr.-8°.
3658. **Krauss, H. A.,** Orthopteren aus Südarabien u. v. d. Insel Sokótra. Akad. Wien 1907. 30 S. m. 2 Taf. 8°.
3659. **Michael, P.,** Beiträge zur Kenntnis der eiszeitlichen Ablagerungen in der Umgebung von Weimar. Progr. Weimar 1908. 25 S. 4°.
3660. **Penck, A.,** Der Drakensberg u. der Quathlambabruch. Akad. Berlin 1908. 29 S. Lex.-8°.
3661. **Potonié, H.,** Eine Klassifikation der Kaustobiolithe. Akad. Berlin 1908. 12 S. Lex.-8°.
3662. **Rechinger, K.,** Botanische u. zoologische Ergebnisse e. wissenschaftlichen Forschungsreise nach d. Samoainseln, dem Neuguinea-Archipel u. den Salomonsinseln von März bis Dezbr. 1905. Akad. Wien 1907. 121 S. m. 3 Taf. u. 3 Bl. Erkl. 8°.
3663. **Schimmel, F.,** Beitrag zur Molluskenfauna der Umgebung von Kreutzburg O.-S. Progr. Kreutzburg 1908. 16 S. 8°.
3664. **Schube, Th.,** Aus der Baumwelt Breslaus und seiner Umgebungen. Progr. Breslau 1908. 77 S. m. 25 Abb. 8°.
3665. **Siebenrock, F.,** Ueber einige, zum Teil seltene Schildkröten aus Südchina. Akad. Wien 1907. 36 S. m. 3 Fig. u. 1 Doppeltaf. gr.-8°.
3666. **Tschermak, G.,** Ueber das Eintreffen gleichartiger Meteoriten. Akad. Wien 1907. 35 S. gr.-8°.
3667. **Waltz v. Eschen, F.,** Die Basalte östlich der Linie Wabern-Gensungen. Diss. Marburg 1906. 35 S. 8°.

Exakte Wissenschaften.

(Mathematik. — Physik. — Astronomie. — Meteorologie etc.)

3668. **Ball, L. de,** Die Theorie der Drehung der Erde. Akad. Wien 1908. 58 S. m. 13 Fig. 8°.
3669. **Basch, A., u. A. Leon,** Ueber rotierende Scheiben gleichen Fliehkraftwiderstandes. Akad. Wien 1907. 35 S. m. 5 Fig. gr.-8°.
3670. **Brausch, J.,** Historisches über die Simpsonsche Regel und deren Anwendungen. Progr. Hamburg 1908. 13 S. m. 5 Fig. 4°.
3671. **Büchel, H.,** Ueber ein nicht holonomes System: Die Rollbewegung einer Kugel in einer Kugelschale. Diss. Strassburg 1906. 40 S. 8°.

Digitized by Google

3672. **Ficker, H. v.**, Zur Meteorologie v. West-Turkestan. Akad. Wien 1908. 35 S. m. 1 Karte. 8°.
3673. **Günther, S.**, Die Entstehung der Lehre von der meteoritischen Bildung des Erdkörpers. Akad. München 1908. 9 S. gr.-8°.
3674. **Halbfass, W.**, Klimatologische Probleme im Lichte moderner Seeforschung. II. Tl. Progr. Neuhaldensleben 1908. 26 S. m. 4 Taf. 4°.
3675. **Hanni, L.**, Kinematische Interpretation der Maxwellschen Gleichungen m. Rücksicht auf das Reziprozitätsprinzip der Geometrie. Akad. Wien 1907. 22 S. gr.-8°.
3676. **Harzer, P.**, Die Sterne u. der Raum. Gel. Kiel 1908. 32 S. gr.-8°.
3677. **Hasenöhrl, F.**, Zur Thermodynamik bewegter Systeme. Akad. Wien 1907. 15 S. gr.-8°.
3678. **Hillebrand, C.**, Ueber die wahrscheinliche Bahnform u. d. Ursprung d. Kometen. Akad. Wien 1907. 70 S. 8°.
3679. **Kircher, E.**, Messungen der Elektrizitätszerstreuung in Saalfeld i. J. 1907 und Ergebnisse der Untersuchungen über Radioaktivität der Bodenarten in der Umgebung des Beobachtungsortes. Progr. Saalfeld 1908. 60 S. m. 4 Fig. 4°.
3680. **Kluge, W.**, Besondere Systeme. Ein Beitrag zur Bestimmung v. Determinanten. Progr. Lissa i. P. 1908. 48 S. 8°.
3681. **Knochenhöppel, C.**, Neuere Einrichtungen und Ergebnisse auf dem Gebiete der Funkentelegraphie. Ein Beitrag zur Geschichte der Elektrizität. Fortsetzg. u. Schluss. Progr. Apolda 1908. 17 S. m. 17 Fig. 4°.
3682. **Kostka, C.**, Tafeln für symmetrische Funktionen bis zur elften Dimension. Mit kurzen Erläuterungen. Progr. Insterburg 1908. 10 S. m. 4 Taf. 4°.
3683. **Leitinger, R.**, Ueber die Ableitung des Gauss'schen Prinzips des kleinsten Zwanges aus den allgemeinsten Lagrange'schen Gleichungen zweiter Art. Akad. Wien 1907. 16 S. gr.-8°.
3684. **Lerch, A.**, Ueber Zentrum und Achse polarreziproker Dreiecke. (Fortsetzung). Progr. Tarnowitz 1908. 16 S. 4°.
3685. **Lindemann, F.**, Ueber das sogenannte letzte Formatsche Theorem. Akad. München 1907. 66 S. gr.-8°.
3686. **Lindemann, F.**, Zur Elektronentheorie. II. Akad. München 1908. 28 S. gr.-8°.
3687. **Lohr, E.**, Ein einfacher Zusammenhang zwischen Brechungsexponent, Zähigkeit u. Dichte bei Gasen. Akad. Wien 1907. 8 S. gr.-8°.
3688. **Mertens, F.**, Ueber die einfachen Einheiten des Bereichs $(\alpha, \sqrt{D})$, wo α eine primitive Einheitswurzel v. Primzahlgrad u. D. eine negative Zahl bezeichnen. Akad. Wien 1907. 6 S. gr.-8°.
3689. **Mertens, F.**, Ueber die in Bezug auf e. Primzahl des Bereichs der Quadratwurzel aus e. negativen Zahl irreduktibeln ganzen Funktionen e. Variablen. Akad. Wien 1907. 8 S. gr.-8°.
3690. **Messerschmitt, J. B.**, Magnetische Ortsbestimmungen in Bayern. III. Mitteilg. Akad. München 1908. 19 S. gr.-8°.
3691. **Perron, O.**, Grundlagen für eine Theorie des Jacobischen Kettenbruchalgorithmus. Hab. München 1906. 76 S. 8°.
3692. **Perron, O.**, Ueber die Kettenbruchentwicklung des Quotienten zweier Besselschen Funktionen. Akad. München 1908. 22 S. gr.-8°.
3693. **Perron, O.**, Ueber die Konvergenz der Jacobi-Kettenalgorithmen m. komplexen Elementen. Akad. München 1908. 82 S. gr.-8°.
3694. **Pfützner, P.**, Ueber den didaktischen Wert zusammenhängender Aufgabengruppen im mathematischen Unterricht. Beispiele mit besonderer Berücksichtigung schwieriger Determinationen. Progr. Dresden 1908. 32 S. m. Fig. 4°.
3695. **Raseh, E.**, Bestimmung der kritischen Spannungen in festen Körpern. Akad. Berlin 1908. 11 S. m. 5 Fig. Lex.-8°.
3696. **Rogel, F.**, Ergebnisse der Untersuchungen üb. die Genauigkeit planimetrischer Constructionen. Akad. Prag 1908. 63 S. m. 31 Abb. Lex.-8°.
3697. **Rogel, F.**, Ueber Bernoulli'sche u. Euler'sche Zahlen. Akad. Prag 1908. 27 S. Lex.-8°.
3698. **Roloff, H. P.**, Zur Kenntnis der stetigen Funktionen, die sich in einem Punkte nicht durch Fourier'sche Reihen darstellen lassen. Festschr. Bergedorf 1908. 18 S. m. 5 Fig. 8°.

Digitized by Google

3699. **Rosenthal, A.,** Zur Theorie der gleichflächigen Polyeder. Akad. München 1908. 18 S. gr.-8°.
3700. **Rubens, H., u. E. Ladenburg,** Das Reflexionsvermögen des Wassers. Akad. Berlin 1908. 11 S. m. Fig. Lex.-8°.
3701. **Rücker, P.,** Ueber die Einwirkung unsichtbarer Strahlen auf die Lichtenberg'schen Figuren. Diss. Rostock 1906. 21 S. 8°.
3702. **Schottky, F.,** Ueber Beziehungen zwischen veränderlichen Größen, die auf gegebene Gebiete beschränkt sind. 2. Mitteilg. Ahad. Berlin 1908. 10 S. Lex.-8°.
3703. **Struve, H.,** Beobachtungen des Saturnstrabanten Titan am Königsberger und Berliner Refractor. Akad. Berlin 1908. 44 S. Lex.-8°.
3704. **Thommen, R.,** Die Einführung des gregorianisch. Kalenders in der Schweizerischen Eidgenossenschaft. Gel. Leipzig 1907. 16 S. Lex.-8°.
3705. **Troje, O.,** Zur experimentellen Bestätigung des Grundgesetzes der Dynamik. Progr. Königsberg i. Pr. 1908. 30 S. m. Fig. 8°.
3706. **Uetzmann, R.,** Ueber den Zusammenhang der rationalen, trigonometrischen und elliptischen Funktionen. Progr. Hamm 1908. 58 S. 8°.
3707. **Wassmuth, A.,** Ueber die Bestimmung d. thermischen Aenderung des Torsionsmoduls aus den Temperaturänderungen bei der Torsion von Stäben. Akad. Wien 1907. 21 S. m. 1 Fig. gr.-8°.
3708. **Weist, H.,** Bedeutung und Behandlung der Gleichungen im mathematischen Unterricht. Progr. Görlitz 1908. 23 S. 4°.

Chemie.

3709. **Achterfeld, F.,** Stereoisomerie bei Hydrazonen der Glyoxylsäure. Diss. Erlangen 1908. 69 S. 8°.
3710. **Bruckmoser, J.,** Harmotom u. Titanit. (7. Mitteilg üb. die Darstellg. der Kieselsäuren). Akad. Wien 1907. 15 S. m. 1 Fig. gr.-8°.
3711. **Christie, M. G.,** Studien über das Verhalten der Steinkohlenstickstoff-Verbindungen bei höherer Temperatur in bezug auf deren Konstitution. Diss. Aachen 1908. 56 S. m. 1 Taf. 8°.
3712. **Dachs, J.,** Beiträge zur Kenntnis der Torulaceen. Diss. München (Techn. Hochsch.) 1908. 64 S. 8°.
3713. **Doepmann, F.,** Ueber die Einwirkung von höheren aromatischen Aminen und von Diaminen auf Antipyrinchlorid. Diss. Rostock 1908. 76 S. 8°.
3714. **Fischer, E., u. F. Wrede,** Ueber die Bestimmung der Verbrennungswärme organischer Verbindungen m. Benutzung des Platinwiderstandsthermometers. Akad. Berlin 1908. 18 S. Lex.-8°.
3715. **Freund,** Die Konstitution der Materie. Gel. Frankfurt a. M. 1907. 81 S. gr.-8°.
3716. **Gerum, J.,** Katalytische Wirkungen kolloidaler Metalle der Platingruppe. Diss. Erlangen 1908. 134 S. 8°.
3717. **Haakh, H.,** Ueber aliphatische Abkömmlinge des höherwertigen Jods. Diss. Strassburg 1907. 86 S. 8°.
3718. **Haase, B.,** Ueber die Azobenzol- und Azotoluolderivate der o-Tolypyrazole. Diss. Rostock 1906. 42 S. 8°.
3719. **Hancu, V. H.,** Ueber die Tautomerie cyclischer Monoketone. Diss. Bonn 1908. 67 S. 8°.
3720. **Hess, V. F.,** Analyse d. Strahlung des Radiobleis. Akad. Wien 1907. 32 S. m. 7 Fig. gr. 8°.
3721. **Jost, Fr.,** Ueber die Verwendung eines elektrischen Druckofens bei Behandlung chemischer Gleichgewichte. 1. Ueber die Einwirkung von Wasserstoff auf Kohle bei hohen Temperaturen. 2. Ueber das Ammoniakgleichgewicht. Diss. Berlin 1908. 31 S. m. 3 Fig. 8°.
3722. **Kerb, J. W.,** Zur Kenntnis aromatischer Ketone. Diss. Freiburg 1908. 37 S. 8°.
3723. **Klever, H.,** Ueber Dimethylketen. Diss. Strassburg 1907. 54 S. m. 1 Taf. 8°.
3724. **Landolt, H.,** Untersuchungen üb. fraglichen Aenderungen des Gesamtgewichtes chemisch sich umsetzender Körper. 3. Mitteilg. Akad. Berlin 1908. 34 S. Lex. 8°.
3725. **Michaelis, A.,** Die Entwicklung der Chemie in der neueren Zeit. Gel. Rostock 1906. 27 S. 8°.

Digitized by Google

3726. **Peklo, J.**, Histochemisches üb. die Lokalisation der Sacharose in der Zuckerrübe. Akad. Prag 1907. 28 S. m. 1. Taf. Lex. 8°.
3727. **Prandtl, W.**, Verbindungen höherer Ordnung zwischen den Oxyden R O_3 und $R_2 O_5$. Ein Beitrag zur Systematik anorganischer Verbindungen. Hab. München 1906. 53 S. 8°.
3728. **Schubert, A.**, Löslichkeitsbestimmungen an schwerlöslichen Salzen seltener Erdmetalle. Diss. Bonn 1908. 83 S. 8°.
3729. **Specht, B.**, Untersuchungen über die Dielektrizitätskonstante flüssiger Kristalle. Diss. Halle 1908. 34 S. m. 6 Taf. 8°.
3730. **Trummel P.**, Beiträge zur Kenntnis der Konstitution der Citraconsäure und ihrer Homologen. Diss. Bonn 1908. 109 S. 8°.
3731. **Warburg, E. u. G. Leithäuser**, Ueber die Analyse der Stickoxyde durch ihre Absorptionsspektra im Ultrarot. Akad. Berlin 1908. 6 S. Lex. 8°.
3732. **Zortmann, J.**, Beziehungen zwischen Körperfarbe und Konstitution von Diketohydrindenderivaten. Diss. Leipzig 1908. 39 S. m. Abb. 8°.

Technische- und Handelswissenschaften.

3733. **Bartz, K.**, Untersuchungen über die Kraftlinienstreuung von Spulen. Diss Aachen 1908. 93 S. m. Tab. 4°.
3734. **Dondorff, J.**, Die Knickfestigkeit des geraden Stabes mit veränderlichem Querschnitt und veränderlichem Druck, ohne und mit Querstützen. Diss. Aachen 1907. 47 S. m. 34 Abb. 8°.

Bildende Künste.

3735. **Baum, J.**, Die Kirchen des Baumeisters Heinrich Schickhardt. Diss. Tübingen 1906. 87 S. 8°.
3736. **Kupka. P.**, Zur Genesis der mittelalterlichen Totentänze. Progr. Stendal 1908. 35 S. m. 3 Abb. 8°.
3737. **Schoop, A.**, Die bauliche Entwickelung Alt-Dürens und der Annakirche. Progr. Düren 1908. 46 S. m. 8 Abb. 8°.

Verschiedenes.

(Bibliothekswesen, Reden etc.)

3738. **Anz, H.**, Ausgewählte Schulreden. Progr. Nordhausen 1908. 35 S. 4°.
3739. **Apelt, O.**, Die falsche und die wahre Selbstliebe. (Ansprache an die Abiturienten.) Progr. Jena 1908. 7 S. 4°.
3740. **Classen, K.**, Bücher-Verzeichnis der Lehrer-Bibliothek. II. Tl. Progr. Wesel 1908. 189 S. 8°.
3741. **De la Chaux, A.**, Bücherverzeichnis der Schüler-Bibliothek d. Königl. Gymnasiums. Progr. Stade 1908. 89 S. 8°.
3742. **Diels, H.**, Bericht üb. den Stand des interakademischen Corpus medicorum antiquorum u. 1. Nachtrag zu den in den Abhandlgn. 1905 u. 1906 veröffentlichten Katalogen: Die Handschriften der antiken Aerzte, I. u. II. Tl. Zusammengestellt im Namen der Kommission der königl. preuss. Akademie der Wissenschaften. Akad. Berlin 1908. 72 S. Lex. 8°.
3743. **Eccardt, B. O.**, Verzeichnis der Lehrer-Bibliothek des Königlichen Gymnasiums zu Rawitzsch. II. Tl. Progr. Rawitzsch 1908. 49 S. 8°.
3744. **Gädcke, K.**, Katalog der Schulbibliothek. II. (Gymnas.) Progr. Salzwedel 1908. 26 S. 4°.
3745. **Gaede, U.**, Vaterland und Kinderland. E. Kaisergeburtstagsrede. Progr. Berlin 1908. 11 S. 8°.
3746. **Haupt, R.**, Zur Erinnerung an Franz Devantier, Direktor des Gymnasiums zu Eutin. Progr. Eutin 1908. 39 S. 8°.
3747. **Heinzerling**, Zum Gedächtnis des verstorbenen Direktors Prof. Utgenannt. Progr. Siegen 1908. 4 S. 4°.
3748. **Kiehl, H.**, Johann Julius Hecker. Zur zweihundertsten Wiederkehr seines Geburtstages. Progr. Berlin 1908. 13 S. m. 1 Port. 4°.

Digitized by Google

3749. **Müller, A.,** Unser Kaiser. (Geburtstagsfestrede.) Progr. Biebrich a. Rh. 1908. 9 S. 8°.
3750. **Pflug, K.,** Sachkatalog der Schüler-Bibliothek. (O I.– U III.) Progr. Ohlau 1908. 85 S. 8°.
3751. **Rehbock, Th.,** Grossherzog Friedrich von Baden † 28. September 1907. Gel. Karlsruhe 1907. 14 S. 8°.
3752. **Reinthaler, F.,** Katalog der Lehrerbibliothek des n.-ö. Landes-Lehrerseminars. (2. Fortsetzung.) Progr. St. Pölten 1907. 32 S. 8°.
3753. **Rösler, J. K.,** Katalog der Bibliothek des evang. Gymnasiums A. B. in Szászrégen (Sächsisch-Regen) II. Teil. Progr. Sächsisch-Regen 1907. 29 S. 8°.
3754. **Schlee, Fr.,** Gedächtnisrede für Professor Heinrich Kufahl Progr. Landsberg a. d. Warthe, 1907. 9 S. 8°.
3755. **Schock, P. J.,** Katalog des Seitenstettener geographischen Kabinettes. (6. Fortsetzung.) Progr. Seitenstetten 1907. 18 S. 8°.
3756. **Schüller, B.,** Carl Friedrich Mohr. S.-A. Coblenz 1907. 42 S. m. 1 Portr. 8°.
3757. **Seybold, Ch.,** Verzeichnis d. arabischen Handschriften der königl. Universitätsbibliothek zu Tübingen. Un.-Progr. Tübingen 1907. 96 S. 4°.
3758. **Starkl, G.,** Katalog des Naturalienkabinettes des Gymnasiums der Gesellschaft Jesu. Progr. Kalksburg 1907. 25 S. 8°.
3759. **Stiller, O.,** Bücherverzeichnis der Schülerbücherei des Königl. Auguste Viktoria-Gymnasiums zu Posen. Progr. Posen 1908. 163 S. 8°.
3760. **Thamm, M.,** Bruchstücke einer alten Kellereirechnung nebst Facsimile. Progr. Montabaur 1908. 8 S. m. 1 Taf. 4°.
3761. **Utgenannt u. Zeller,** Verzeichnis der Schriften für Ortsgeschichte (Siegerland u. Nachbargebiete.) zugleich Tl. III des Katalogs der Bibliothek (des Realgymn.) Progr. Siegen 1907. 36 S. 8°.
3762. **Wagner, R.,** Alphabetischer Katalog der Bibliothek des Gymnasiums in Esslingen a. N. Progr. Esslingen 1908. 79 S. 8°.
3763. **Weber, S.,** Dietmar von Ried. Progr. Ried 1907. 24 S. m. 1 Taf. 8°.
3764. **Wickel,** Direktor Prof. Dr. Klein. Nachruf. Progr. Wiesbaden 1907. 6 S. 4°.
3765. **Zöchbaur, J.,** P. Lambert Guppenberger, der verstorbene erste Direktor des Kollegium Petrinum. Progr. Urfahr 1907. 14 S. 8°.

Auf die nachfolgenden neuesten Erscheinungen unseres Verlages gestatten wir uns aufmerksam zu machen:

Vorschläge zu einer praktischeren Fassung der Ergebnisse von technischen Wasser-Analysen und rationelle Formeln zur Bestimmung und Berechnung des jeweils zweckmässigsten Verfahrens für die technische Reinigung der Betriebswässer. Von **Dr. F. Hundeshagen.** Mk. 1.50

Über Copa. Von **F. Keppler.** Mk. 3.—

Das Opus imperfectum in Matthaeum. Von **Th. Paas.** Mk. 5.50

Wallensteins Lager. Eine Erläuterung für Schüler der Oberklassen. Von Oberlehrer **Dr. Sänger.** Mk. 1.—

Leipzig.

Buchhandlung Gustav Fock, G. m. b. H.

Digitized by Google

Bibliographischer Monatsbericht

über neu erschienene

Schul- und Universitätsschriften

(Dissertationen — Programmabhandlungen — Habilitationsschriften etc.)

Unter Mitwirkung

und mit Unterstützung mehrerer Universitätsbehörden herausgegeben

von der

Zentralstelle für Dissertationen und Programme

der Buchhandlung Gustav Fock G. m. b. H. in Leipzig.

XIX. Jahrg. | Leipzig, 1. Juni 1908. | No. 9.

Jährlich 12 Nor. nebst Sachregister. Preis M. 3.50. Durch jede Buchhandlung oder Postanstalt und auch direkt vom Herausgeber (Leipzig, Markgrafenstr. 6 u. Schlossg. 7/9) gegen vorherige Einsendung des Betrages franko zu beziehen.

Inserate: die einspaltige Petitzeile oder deren Raum 30 Pfennige.

Jeder Abdruck aus dem Bibliographischen Monatsbericht ist verboten.

Alle im Bibliographischen Monatsbericht verzeichneten Abhandlungen sind von der Zentralstelle für Dissertationen und Programme der Buchhandlung Gustav Fock G. m. b. H. in Leipzig sowohl direkt wie auch durch Vermittlung jeder Buchhandlung zu beziehen.

Klassische Philologie und Altertumswissenschaften.

3766. **Ahrens, P.,** De Plauti Asinaria. Diss. Jena 1907. 43 S. 8°.
3767. **Brandes, A.,** De formis dualis Homericis. Diss. Göttingen 1907. 66 S. 8°.
3768. **Faust, R.,** De Lucani orationibus pars I. Pharsaliae Librorum I. II. III. orationes continens. Diss. Breslau 1908. 68 S. 8°.
3769. **Hoffmann, E.,** De titulis Africae Latinis quaestiones phoneticae. Diss. Breslau 1907. 80 S. 8°.
3770. **Hohmann, W.,** Aitolien und die Aitoler bis zum lamischen Kriege. Diss. Halle 1908. 46 S. 8°.
3771. **Keppler, F.,** Ueber Copa. Leipzig 1908. 99 S. 8°.
3772. **Klette, E. Th.,** Die Christenkatastrophe unter Nero. Diss. Giessen 1907. 67 S. 8°.
3773. **Kuerschner, H.,** P. Papinius Statius quibus in Achilleide componenda usus esse videatur fontibus. Diss. Marburg 1907. 69 S. 8°.
3774. **Meyer, Th.,** Geschichte des römischen Aerztestandes. Hab. Jena 1907. 85 S. 8°.
3775. **Ohling, G. D.,** Quaestiones Posidonianae ex Strabone conlectae. Diss. Göttingen 1908. 44 S. m. 1 Taf. 8°.
3776. **Sachtschal, B.,** De comicorum Graecorum sermone metro accomodato. Diss. Breslau 1908. 48 S. 8°.
3777. **Stavenhagen, C.,** Quaestiones Demosthenicae. Diss. Göttingen 1907. 45 S. 8°.
3778. **Stietzel, W.,** De synecdocha eiusque in Martialis epigrammatis usu. Diss. Jena 1907. 80 S. 8°.
3779. **Wecklein, N.,** Ueber die Methode der Textkritik u. die handschriftliche Ueberlieferg. des Homer. Akad. München 1908. 79 S. gr. 8°.
3780. **Wolko, J.,** Beiträge zur Geschichte der legio XI Claudia. Diss. Breslau 1905. 51 S. m. 1 Karte. 8°.

Neuere Philologie.

3781. **Alberts, W.,** Hebbels Stellung zu Shakespeare. Diss. Freiburg 1908. 89 S. 8°.
3782. **Auerbach, I.,** Die Makkabäer von Otto Ludwig. Eine Studie zur Technik des Dramas. Diss. Bern 1906. 87, V S. 8°.

Digitized by Google

3783. **Becker, A. J.,** Die Kunstanschauung Wilhelm Müllers. Ein Beitrag zum Verständnis und zur Würdigung seiner künstlerischen Persönlichkeit. Diss. Münster 1908. 88 S. 8°.

3784. **Bitter, H.,** Der monsterschen ketter bichtbok. Eine Satire aus der Wiedertäuferzeit. Diss. Münster 1908. 38 S. 8°.

3785. **Borrmann, O.,** Das kurze Reimpaar bei Crestien von Troyes mit besonderer Berücksichtigung des Wilhelm von England. Diss. Marburg 1908. 47 S. 8°.

3786. **Bösser, R.,** Shakespeares Romeo and Juliet in französischer Bearbeitung. Diss. Rostock 1907. 132 S. 8°.

3787. **Detbloff, R.,** Darstellung der Syntax im angelsächsischen Gedicht „Daniel". Diss. Rostock 1907. 115 S. 8°.

3788. **Equey, A.,** La Divine Épopée. Essai de critique littéraire. Diss. Bern 1906. 76 S. 8°.

3789. **Falke, J.,** Die deutschen Bearbeitungen des „geretteten Venedig" von Otway (1682). Diss. Rostock 1906. 62 S. 8°.

3790. **Geissler, O.,** Religion und Aberglaube im den mittelenglischen Versromanzen. Diss. Halle 1908. 82 S. 8°.

3791. **Heintz, H.,** Schondochs Gedichte, untersucht und herausgegeben. I. Tl. Untersuchung. Diss. Marburg 1908. 41 S. 8°.

3792. **Heymann, P.,** Helwigs Märe vom heiligen Kreuz (Einleitung und Kapitel I—II.) Diss. Berlin 1908. 53 S. 8°.

3793. **Lehr, Fr.,** Studien über den komischen Einzelvortrag in der älteren deutschen Literatur. I. Die parodistische Predigt. Diss. Marburg 1907. 61 S. 8°.

3794. **Lux, K.,** Johann Kaspar Friedrich Manso der schlesische Schulmann, Dichter u. Historiker. Tl. II. Diss. Breslau 1908. 47 S. 8°.

3795. **Mildebrath, B.,** Die deutschen „Avanturiers" des achtzehnten Jahrhunderts. Diss. Würzburg 1907. 147 S. 8°.

3796. **Oess, G.,** Untersuchungen zum altenglischen Arundel-Psalter. Diss. Heidelberg 1908. 89 S. 8°.

3797. **Pischel, R.,** Ins Gras beissen. Akad. Berlin 1908. 20 S. Lex.-8°.

3798. **Quane, C.,** William Wycherley als Mensch und Dichter. Ein Beitrag zur englischen Literaturgeschichte des Restaurationszeitalters. Diss. Rostock 1907. 281 S. 8°.

3799. **Ranft, Th.,** Der Einfluss der französischen Revolution auf den Wortschatz der französischen Sprache. Diss. Giessen 1908. 168 S. 8°.

3800. **Runge, O.,** Die Metamorphosen-Verdeutschung Albrechts von Halberstadt. (Teil I: Das Verhältnis Wickrams zur Metamorphosen-Verdeutschung Albrechts von Halberstadt. Teil II. Albrechts Verhältnis zu Ovid. A. Stil und Sprache § 1—7.) Diss. Berlin 1908. 50 S. 8°.

3801. **Scholz, E.,** Der absolute Infinitiv bei Shakespeare. Diss. Berlin 1908. 72 S. 8°.

3802. **Schulze, E.,** Das Hendiadyoin und Hendiatrion in Shakespeares dramatischen Werken. Diss. Halle 1908. 58 S. 8°.

3803. **Stierling, H.,** Studien zu Mechthild von Magdeburg. Diss. Göttingen 1907. 105 S. 8°.

3804. **Wagner, M. L.,** Lautlehre der südsardischen Mundarten mit besonderer Berücksichtigung der um den Gennargentu gesprochenen Varietäten. Diss. Würzburg 1907. 86 S. m. 11 Karten. 8°.

3805. **Zorn, H.,** Die Enfances Vivien. Kritischer Text, mit Einleitung u. Anmerkungen versehen. (Teildruck.) Diss. Jena 1907. 28 S. 8°.

Orientalia und vergleichende Sprachwissenschaft.

3806. **Beckh, H.,** Beiträge zur tibetischen Grammatik, Lexikographie, Stilistik u. Metrik. Akad. Berlin 1908. 65 S. Lex.-8°.

3807. **Collins, M.,** The geographical data of the Raghuvaṁśa and Daśakumāracarita considered more especially in their bearing upon the date of these works. Diss. Leipzig 1907. 61 S. m. 3 Tab. 8°.

Digitized by Google

3808. **Horn, J.,** Ein anonymer arabischer Commentar aus dem XV. Jahrhundert zu Maimonides' Dalâlat al Hâ'irin. I. Nach einer Berliner Handschrift zum ersten Male herausgegeben, ins Deutsche übersetzt und mit kritischen Anmerkungen versehen. Diss. Bern 1907. 48, 15 S. 8°.

3809. **Kräutlein, J.,** Die sprachlichen Verschiedenheiten in den Hexateuchquellen. Ein Beitrag zum Sprachbeweis in der Literarkritik des Alten Testaments. Diss. Rostock 1907. 66 S. 8°.

3810. **Niekrens, W.,** Die Engel- und Geistervorstellungen des Korans. Diss. Rostock 1906. 89 S. 8°.

3811. **Sternberg, G.,** Die Ethik des Deuteronomiums. Diss. Greifswald 1907. 104 S. 8°.

Theologie.

3812. **Fenner, Fr.,** Die Ortslage von Bethanien. Diss. Tübingen 1906. 29 S. 8°.

3813. **Hautsch, E.,** De quattuor evangeliorum codicibus Origenianis. Diss. Göttingen 1907. 101 S. 8°.

Philosophie und Psychologie.

3814. **Burckhardt, G. E.,** Die Anfänge einer geschichtlichen Fundamentierung der Religionsphilosophie bei Herder. I. Grundlegende Voruntersuchungen. Diss. Halle 1908. 93 S. 8°.

3815. **Horovitz, A.,** Beiträge zu Lessings Philosophie. Diss. Bern 1907. 89 S. 8°.

3816. **Kabitz, W.,** Die Philosophie des jungen Leibniz. Untersuchungen zur Entwicklungsgeschichte seines Systems. Hab. Breslau 1908. 48 S. 8°.

3817. **Kegel, M.,** Bruno Bauers Uebergang von der Hegelschen Rechten zum Radikalismus. Diss. Erlangen 1908. 62 S. 8°.

3818. **Koch, H. L.,** Das Körperproblem in Leibnizens Jugendschriften. Diss. Bonn 1908. 25 S. 8°.

3819. **Kurz, A.,** Ueber Christian Gabriel Fischers vernünftige Gedanken von der Natur. Diss. Bonn 1908. 38 S. 8°.

3820. **Menderer, O.,** Raumtäuschungen des Tastsinns bei anormaler Lage der tastenden Organe. Diss. Leipzig 1908. 67 S. m. 15 Fig. 8°.

3821. **Paulus, H.,** Die Gottesbeweise Eduard von Hartmanns, deren Darlegung und Kritik. Diss. Würzburg 1907. 163 S. 8°.

3822. **Richter, A.,** Geschichtsphilosophische Untersuchungen über den Begriff der Persönlichkeit. (Zweiter Teil einer Schrift über „Die Persönlichkeit als noëtisches Lebensideal.") Diss. Jena 1907. 89 S. 8°.

3823. **Schwarze, K.,** Die Ethik Herbert Spencers. Eine kritische Studie. Diss. Leipzig 1907. 98 S. 8°.

3824. **Thimme, W.,** Augustins erster Entwurf einer metaphysischen Seelenlehre. Diss. Göttingen 1908. 47 S. 8°.

3825. **Worringer, W. R.,** Abstraktion und Einfühlung. Ein Beitrag zur Stilpsychologie. Diss. Bern 1907. 118 S. 8°.

Pädagogik.

3826. **Foster, H. H.,** Ueber den amerikanischen Versuch, die englische Sprache auf den Philippinen-Inseln durch die Schule einzuführen. Eine vergleichende Studie im Lichte der Kulturbewegung und der Schulpolitik. Diss. Jena 1908. 84 S. 8°.

3827. **Geiger, G.,** Geographische Studien an der Universität Altdorf. Diss. Erlangen 1908. 89 S. m. 2 Kart. 8°.

3828. **Klinke, W.,** Das Volksschulwesen des Kantons Zürich zur Zeit der Helvetik (1798—1803). Diss. Zürich 1907. 175 S. m. 7 Tab. 8°.

3829. **Oikonomos, Chr. P.,** Die pädagogischen Anschauungen des Adamantios Korais und ihr Einfluss auf das Schulwesen und das politische Leben Griechenlands nebst einem Abriss der geschichtlichen Entwicklung des griechischen Schulwesens von 1453 bis 1821. Diss. Jena 1906. 116 S. 8°.

Digitized by Google

Geschichte und Hilfswissenschaften.

3830. **Andreas, W.,** Der Geist der Politik im Venedig des sechzehnten Jahrhunderts. Diss. Heidelberg 1908. 20 S. 8°.
3831. **Brandi, K.,** Das Werden der Renaissance. Gel. Göttingen 1908. 27 S. 8°.
3832. **Büttner, E.,** Der Krieg des Markgrafen Albrecht Alcibiades in Franken 1552—55. (I. Teil Vorgeschichte.) Diss. Göttingen 1908. 40 S. 8°.
3833. **Fricke, W.,** Untersuchungen zur älteren Holsteinischen Geschichte. Diss. Jena 1907. 66 S. 8°.
3834. **Grothe, W.,** Der heilige Richard und seine Kinder. (St. Willibald, St. Wunibald, St. Walpurgis.) Diss. Berlin 1908. 114 S. 8°.
3835. **Henkel, A.,** Die Saline Sooden a. d. Werra unter den Landgrafen Philipp dem Grossmütigen und Wilhelm IV. Diss. Marburg 1908. 67 S. 8°.
3836. **Hüfner, A.,** Das Rechtsinstitut der klösterlichen Exemtion in der abendländischen Kirche in seiner Entwicklung bei den männlichen Orden bis zum Ausgang des Mittelalters. Diss. Freiburg 1907. XIII, 124 S. gr.-8°.
3837. **Ilgenstein, E.,** Handels- und Gewerbegeschichte der Stadt Magdeburg im Mittelalter bis zum Beginn der Zunftherrschaft (1330). Diss. Halle 1908. 50 S. 8°.
3838. **Koht, H.,** Die Stellung Norwegens u. Schwedens im deutschdänischen Konflikt, zumal während d. J. 1863 u. 1864. Auf Grundlage neuer Aktenstücke dargestellt. Akad. Christiania 1908. X, 348 S. Lex.-8°.
3839. **Lahusen, J.,** Zur Entstehung der Verfassung bairisch-österreichischer Städte. Diss. Freiburg 1908. 78 S. 8°.
3840. **Leuthold, H.,** Untersuchungen zur ostgotischen Geschichte der Jahre 535—537. Diss. Jena 1908. 54 S. 8°.
3841. **Pauls, Th.,** Beiträge zur Geschichte der ostfriesischen Häuptlinge. Erstes Kapitel. Die beginnende Auflehnung gegen die Machtstellung Ocko ten Broks 1424 November 10. bis 1426 Juli 18. Diss. Berlin 1908. 32 S. 8°.
3842. **Pruts, H.,** Die Anfänge der Hospitaliter auf Rhodos 1310—1355. Akad. München 1908. 57 S. gr. 8°.
3843. **Salis, F.,** Die Schweriner Fälschungen. Diplomatische Untersuchungen zur mecklenburgischen und pommerschen Geschichte im 12. und 13. Jahrhundert. Teil I: Vier Fälschungen aus der päpstlichen Kanzlei. Diss. Göttingen 1908. 40 S. 8°.
3844. **Sichart, K.,** Der Kampf um die Grafschaft Delmenhorst (1482—1547). Diss. Münster 1907. 103 S. 8°.
3845. **Thoms, H. E.,** Die Entstehung der Zünfte in Hildesheim. Ein Beitrag zur Geschichte des Zunftwesens. Diss. Leipzig 1908. 89 S. 8°.
3846. **Warg, W.,** Das Reichsgebiet Regnitzland bis zu seiner endgültigen Erwerbung durch die Burggrafen von Zollern-Nürnberg (1160—1378) Kapitel I. Diss. Jena 1907. 41 S. 8°.
3847. **Westerburg, H.,** Beiträge zur Geschichte der preussischen Kirchenpolitik während des Pontifikats von Pius VI. Diss. Göttingen 1907. 43 S. 8°.
3848. **Windelband, W.,** Badens Erwerbungen in den Koalitionskriegen. Diss. Heidelberg 1908. 75 S. 8°.

Geographie.

(Ethnologie — Anthropologie.)

3849. **Degering, P.,** Verkehrs-Geographie von Sachsen. Diss. Jena 1907. 89 S. 8°.
3850. **Karstedt, F. O.,** Die südfinnische Skärenküste von Wiborg bis Hangö. Ein Beitrag zur Geographie der Ostseeküsten. Diss. Leipzig 1906. 47 S. 8°.

Rechtswissenschaft.

3851. **Ahammer, Fr.,** Der Widerruf letztwilliger Verfügungen nach § 2255 und § 2256 B. G. B. Diss. Erlangen 1908. 44 S. 8°.
3852. **Andrée, H.,** Der § 270 des Preussischen Strafgesetzbuches vom 14. April 1851. Diss. Göttingen 1907. 55 S. 8°.

Digitized by Google

3853. **Bachur, A. G.,** Das staatliche Verwaltungsvermögen in seinen privatrechtlichen Beziehungen. Diss. Rostock 1908. 71 S. 8°.
3854. **Bambach, M.,** Ueber die Besitzvererbung. Diss. Erlangen 1907. 56 S. 8°.
3855. **Barth, E.,** Die Lehre von der falschen Anschuldigung historisch und dogmatisch dargestellt. Diss. Heidelberg 1908. 110 S. 8°.
3856. **Beck, O.,** Das Verhältnis des § 985 zum § 1007 B. G. B. bei der Verfolgung beweglicher Sachen. Diss. Heidelberg 1908. 64 S. 8°.
3857. **Bein, E.,** Die Stellung des Pfändungspfandgläubigers bei Vornahme der Zwangsvollstreckung in eine dem Schuldner nicht gehörende, bewegliche Sache. Diss. Erlangen 1908. 72 S. 8°.
3858. **Bernhöft, F.,** Die Verbuchung der dinglichen Rechte an Grundstücken im griechischen Rechte. Diss. Rostock 1907. 74 S. 8°.
3859. **Bessau, W.,** Zeitpunkt und Rechtsgrund für die Entstehung der Verpflichtung aus der Schuldverschreibung auf den Inhaber nach den Vorschriften des Bürgerlichen Gesetzbuchs. Diss. Jena 1907. 99 S. 8°.
3860. **Biesantz, A.,** Die Wirkungen der Rechtsgeschäfte eines Ehegatten unter dem Verlässlichkeitsschutze des Güterrechtsregisters. Diss. Göttingen 1907. 124 S. 8°.
3861. **Bittner, O.,** Die Eheerschleichung (§ 170 R. St. G. B.) Eine strafrechtliche Abhandlung. Diss. Würzburg 1907. 69 S. 8°.
3862. **Brüuer, K.,** Die Belastung der Adjacenten mit Trottoirbeiträgen nach pfälzischem Recht und nach dem System einzelner Partikularrechte. Diss. Tübingen 1907. 66 S. 8°.
3863. **Breithaupt, R.,** Die Zigeuner und der deutsche Staat. Ein Beitrag zur deutschen Rechts- und Kulturgeschichte. Diss. Würzburg 1907. 87 S. 8°.
3864. **Burchard, C.,** Urheberrecht, Erfinderrecht und gewerbliches Urheberrecht in ihren wesentlichsten Beziehungen zueinander. Diss. Breslau 1908. 83 S. 8°.
3865. **Buschor, J.,** Das gesetzliche Erbrecht des Kantons St. Gallen dargestellt nach dem kantonalen Rechte. Diss. Bern 1907. 110 S. 8°.
3866. **Caleb, A.,** De la responsabilité des administrateurs dans les Sociétés anonymes en droit français et suisse. Diss. Genf 1906. 186 S. 8°.
3867. **Cappel, P.,** Das Verfügungsrecht des Vorerben nach dem Bürgerlichen Gesetzbuche für das Deutsche Reich. Diss. Leipzig 1908. 66 S. 8°.
3868. **Colberg, F.,** Erwerb und Verlust des Unterstützungswohnsitzes in der frühern und heutigen Gesetzgebung. Diss. Leipzig 1908. 66 S. 8°.
3869. **Demmler, Th.,** Der Handlungslehrling nach dem deutschen Handelsgesetzbuch vom 10. Mai 1897. Diss. Leipzig 1907. 94 S. 8°.
3870. **Doss, W.,** Unabhängigkeit eines Leistungsversprechens von einer Gegenleistung (§ 363 H. G. B.) und „Selbständigkeit" des Schuldversprechens (780 B. G. B.) in ihrem Verhältnisse zur allgemeinen obligatorischen Causa. Diss. Greifswald 1907. 48 S. 8°.
3871. **Dungern, Fr. Freiherr v.,** Die völkerrechtlichen Grundlagen der neueren Kolonialgründungen. Diss. Leipzig 1907. 46 S. 8°.
3872. **Ellenbogen, J.,** Die Kollektivbeleidigung. Diss. Würzburg 1907. 82 S. 8°.
3873. **Engels, C.,** Rechtsfolgen der Werkmängel. Diss. Rostock 1907. 108 S. 8°.
3874. **Esbeck Platen, E. U. v.,** Die rechtliche Natur des Pachtabstandes. Diss. Greifswald 1907. 53 S. 8°.
3875. **Feist, E.,** § 407 Abs. 1 B. G. B. Diss. Heidelberg 1908. 47 S. 8°.
3876. **Fiebig, O.,** Ist der Erbschaftsanspruch gegen einen Nachlasspfleger oder Testamentsvollstrecker zulässig und kann er von diesen Personen erhoben werden? Diss. Rostock 1907. 39 S. 8°.
3877. **Fischer, W.,** Die rechtliche Stellung des unehelichen Kindes zu seinem Vater nach dem Bürgerlichen Gesetzbuch. Diss. Leipzig 1907. 98 S. 8°.
3878. **Franck, G.,** Die Rechtsmängelhaftung beim Kauf beweglicher Sachen. Nach römischem, gemeinem und bürgerlichem Recht. Diss. Greifswald 1907. 51 S. 8°.
3879. **Frege, L.,** Die Voraussetzung der Drohung als Grund der Unwirksamkeit der Rechtsgeschäfte. Diss. Breslau 1908. 58 S. 8°.
3880. **Friederici, C.,** Können deutsche Gerichte bei Ausländern auf beständige Trennung von Tisch und Bett erkennen? Diss. Greifswald 1906. 57 S. 8°.
3881. **Galle, J.,** Untersuchungen über die Kriminalität in der Provinz Schlesien. Diss. Halle 1908. 37 S. m. 2 Anlagen. 8°.

Digitized by Google

3882. **Garssen, H. P. v.,** Die rechtliche Natur der Aktienzeichnung. Diss. Breslau 1908. IX, 63 S. 8°.

3883. **Gebhard, C.,** Die Lehre von dem concursus actionum nach dem Rechte des B. G. B. Diss. Jena 1907. 50 S. 8°.

3884. **Goltermann, E.,** Hypothekengläubiger und Gebäudeversicherung nach B. G. B. Diss. Göttingen 1907. 119 S. 8°.

3885. **Grathwohl, H.,** Die Verführung nach § 182 Str. G. Bs. Diss. Tübingen 1907. 92 S. 8°.

3886. **Gut, M.,** Das ehemalige kaiserliche Landgericht auf der Leutkircher Heide und in der Pirs. Eine rechts- und verfassungsgeschichtliche Untersuchung. Diss. Tübingen 1907. 78 S. 8°.

3887. **Hahnemann, K.,** Das Prokuraindossament nach dem deutschen Wechselrechte. Diss. Leipzig 1908. 55 S. 8°.

3888. **Hartung, J.,** Das durch öffentliche Sammlung für einen vorübergehenden Zweck zusammengebrachte Vermögen. Diss. Leipzig 1908. 62 S. 8°.

3889. **Heilmann, W.,** Ueber Schuldtilgung durch fremdes Geld. Diss. Greifswald 1906. 73 S. 8°.

3890. **Heindl, R.,** Der sachenrechtliche Notstandsparagraph. Interpretation des § 904. Diss. Würzburg 1907. 71 S. 8°.

3891. **Heilmuth, H.,** Die missio canonica. Diss. Würzburg 1908. 85 S. 8°.

3892. **Henning, K.,** Die polizeilichen Zuständigkeiten im heutigen preussischen Gesinderecht. Diss. Greifswald 1907. 80 S. 8°.

3893. **Heyn, J.,** Das eigene Verschulden des Beschädigten bei Schadenersatzansprüchen nach gemeinem Rechte und dem Rechte des Bürgerlichen Gesetzbuches. Diss. Greifswald 1907. 71 S. 8°.

3894. **Heyser, E.,** Die Naturalleistungen des städtischen Grundbesitzes in historischer Entwicklung insbesondere unter dem Einfluß der modernen Geldwirtschaft. II. Teil. Die historische Entwicklung in ihrer volkswirtschaftlichen und finanzpolitischen Analysis. Diss. Göttingen 1908. 32 S. 8°.

3895. **Hinsch, E.,** Das Verhältnis des Irrtums zur Wandelung, Minderung und zum Schadenersatz wegen Nichterfüllung beim Kauf und den entsprechenden Rechtsbehelfen bei der Miete. Diss. Heidelberg 1907. 53 S. 8°.

3896. **Hirschowitz, A.,** Möglichkeit und Haftungsfolgen eines Besitzerwerbs ohne Willen nach dem Rechte des Bürgerlichen Gesetzbuchs. Diss. Jena 1908. 47 S. 8°.

3897. **Hoyer, H.,** Die Voraussetzungen des Wahlrechts nach § 326 B. G. B. Diss. Leipzig 1908. 99 S. 8°.

3898. **Hülsberg, B.,** Das Pfandrecht des Vermieters nach dem Bürgerlichen Gesetzbuch (§§ 559—563 B. G. B.) Diss. Rostock 1907. 54 S. 8°.

3899. **Joetten, E.,** Inwieweit ist der Grundbuchrichter bei Kenntnis von dem Fehlen materieller Voraussetzungen zur Verweigerung der Eintragung berechtigt bezw. verpflichtet? Diss. Rostock 1907. 58 S. 8°.

3900. **Kaatz, L.,** Einwirkungen des Konkurses auf gegenseitige Verträge bei teilweiser Erfüllung seitens des Gemeinschuldners und Ablehnung weiterer Erfüllung durch den Konkursverwalter. Diss. Rostock 1907. 88 S. 8°.

3901. **Kaehler, P.,** Die Rechtsstellung insbesondere die Auskunftspflicht des „Dritten" bei der Mobiliarzwangsvollstreckung. Diss. Rostock 1907. 77 S. 8°.

3902. **Kaisenberg, G.,** Das Recht des Staates an öffentlichen Flüssen nach römischem und deutschem Recht. Diss. Erlangen 1908. 64 S. 8°.

3903. **Kellner, W.,** Consilia Hallensium Jureconsultorum. (Die Spruchpraxis der Halleschen Juristenfakultät in der ersten Hälfte des achzehnten Jahrhunderts. Diss. Halle 1908. 79 S. 8°.

3904. **Kiesel, M.,** Die rechtliche Stellung des Generalvikars unter Berücksichtigung der Ordinariatsverfassung in Bayern. Diss. Würzburg 1907. 93 S. 8°.

3905. **Kisch, W.,** Die bestimmte Bezeichnung der Eidestatsache. Gel. Tübingen 1908. 86 S. Lex.-8°.

3906. **Klaeger, M.,** Das Frachtbriefduplikat nach Eisenbahnfrachtrecht. Diss. Rostock 1907. 72 S. 8°.

3907. **Klein, O.,** Die Vollmacht des Prokuristen und die Gesamtvertretung der §§ 125 Abs. 3, 232 Abs. 2 H. G. Bs. Diss. Leipzig 1907. 96 S. 8°.

Digitized by Google

3906. **Kačiringen, W.,** Der Begriff des dinglichen Rechtes am obligatorischen und dinglichen Vorkaufsrecht erläutert. Diss. Würzburg 1908. 58 S. 8°.

3909. **Krause, O.,** Kann Fremdbesitz in ersitzungsreifen Eigenbesitz übergehen ohne Willen des mittelbaren Besitzers? Diss. Heidelberg 1907. 82 S. 8°.

3910. **Krull, R.,** Die rechtliche Natur des Safevertrages. Diss. Greifswald 1907. 66 S. 8°.

3911. **Kuhne, A.,** Der Mäklervertrag nach geltendem Rechte. Diss. Leipzig 1908. 48 S. 8°.

3912. **Landsberger, A.,** Das „Vorkaufsrecht" bei kriegführenden Parteien — Droit de préemption — im System des modernen Seekriegs- und Neutralitätsrechts. Diss. Greifswald 1906. 59 S. 8°.

3913. **Latacz, E.,** Die ausservertragliche Haftung der Mitglieder des Aufsichtsrats einer Aktiengesellschaft. Diss. Breslau 1907. 49 S. 8°.

3914. **Lebius, O.,** Unter welchen Voraussetzungen haftet der Auftraggeber für den Schaden, der dem Beauftragten bei der Ausführung des Auftrags erwachsen ist? Nach gemeinem Rechte und dem Rechte des Bürgerlichen Gesetzbuchs. Diss. Greifswald 1906. 64 S. 8°.

3915. **List, W.,** Die Beteiligung Deutschlands an der Bekämpfung des Sklavenhandels und Sklavenraubes. Eine völkerrechtliche Studie. Diss. Würzburg 1907. 75 S. 8°.

3916. **Loske, St.,** Die rechtliche Natur der Cession mit besonderer Berücksichtigung der Frage, ob wirklich mit dem Abschlusse des Übertragungsvertrages der neue Gläubiger an die Stelle des bisherigen tritt, wie § 398 Satz 2 B. G. B. dies besagt? Diss. Greifswald 1908. 51 S. 8°.

3917. **Magnus, A.,** Die Verurteilung zur Duldung der Zwangsvollstreckung unter besonderer Berücksichtigung des § 739 Z. P. O. Diss. Jena 1908. 73 S. 8°.

3918. **Marchlewski, B.,** Das dingliche Vorkaufsrecht nach dem B. G. B. insbesondere die Wirkungen gegen Dritte. Diss. Breslau 1908. 55 S. 8°.

3919. **Martens, M.,** Form und Wirkung des Widerrufs eines gemeinschaftlichen Testamentes. Diss. Rostock 1907. 51 S. 8°.

3920. **Mering, E.,** Die Rechtsstellung des mittelbaren Besitzers nach dem B. G. B. Diss. Rostock 1907. 76 S. 8°.

3921. **Meyer, J.,** Der Selbstmord sowie Anstiftung u. Beihilfe zum Selbstmord. Diss. Rostock 1907. 52 S. 8°.

3922. **Michelsohn, J.,** Die Behandlung der Prämienreserve im Privatversicherungsgesetz. Diss. Erlangen 1908. 29 S. 8°.

3923. **Müller, H.,** Die Verträge der Post, ihre Erfüllung und die Rechtslage des Empfängers unter der Wirkung eines zwischen Empfänger und Post abgeschlossenen Abkommens auf Überlassung eines Postschliessfachs. Diss. Leipzig 1908. 128 S. 8°.

3924. **Münster, P.,** Die Umwandlung eines depositum in ein mutuum oder in ein depositum irregulare. Diss. Rostock 1907. 106 S. 8°.

3925. **Nahrath, G.,** Über Creditwucher mit spezieller Berücksichtigung des geltenden schweizerischen Strafrechts und der Vorentwürfe zu einem schweizerischen Strafgesetzbuche. Diss. Bern 1907. 178 S. 8°.

3926. **Niemann, W.,** Zur Lehre von der Drohung des § 123 im Bürgerlichen Gesetzbuch, insbesondere von dem Begriffe der Widerrechtlichkeit. Diss. Leipzig 1908. 65 S. 8°.

3927. **Ottenheimer, L.,** Sind Erfüllungsgeschäfte anfechtbar? Diss. Tübingen 1907. 119 S. 8°.

3928. **Pakascher, E.,** Die allgemeinen Grundsätze des Bürgerlichen Gesetzbuches über die anfängliche Unmöglichkeit der Leistung. Diss Rostock 1907. 63 S. 8°.

3929. **Peters, J.,** Der Abholungsanspruch nach dem Bürgerlichen Gesetzbuch. Diss. Rostock 1907. 50 S. 8°.

3930. **Plschek, A.,** Die Vogtgerichtsbarkeit süddeutscher Klöster in ihrer sachlichen Abgrenzung während des früheren Mittelalters. Diss. Tübingen 1907. 101 S. 8°.

3931. **Reichau, R.,** Der Vertragsschluss durch Fernsprecher insbesondere beim Eintreten von Mittelspersonen. Diss. Jena 1908. 49 S. 8°.

Digitized by Google

3932. **Reinhardt, Fr.,** Die Bestimmungen der l. 51 pr. D. 5, 3 und ihre Weiterentwicklung im preussischen allgemeinen Landrecht und im Bürgerlichen Gesetzbuch. Diss. Heidelberg 1908. 46 S. 8°.

3933. **Richter, A.,** Der Minderkaufmann. Diss. Leipzig 1908. 46 S. 8°.

3934. **Roeger, A. C. H. L.,** Die Klage auf Erteilung der Vollstreckungsklausel. (Z. P. O. § 731.) Diss. Leipzig 1907. 53 S. 8°.

3935. **Rosenthal, J.,** Die rechtliche Natur der väterlichen Nutzniessung. Diss. Breslau 1908. 45 S. 8°.

3936. **Saal, H.,** Die Wirkungen des Kontokurrentvertrages nach geltendem Recht, in Sonderheit auf Grund der Bestimmungen der §§ 355 bis 357 des Handelsgesetzbuches vom 10. Mai 1897. Diss. Jena 1907. IX, 58 S. 8°.

3937. **Sachs, W.,** Falsche und verfälschte Wechsel. Diss. Leipzig 1908. 68 S. 8°.

3938. **Salinger, E.,** Die rechtliche Stellung der unehelichen Mutter nach dem B. G. B. Diss. Rostock 1907. 104 S. 8°.

3939. **Sauter, F. J.,** Die Exemption ausländischer Staaten von der inländischen Zivilgerichtsbarkeit. Diss. Erlangen 1907. 59 S. 8°.

3940. **Schareck, K. H.,** Das vertragsmässige Rücktrittsrecht nach gemeinem Recht und dem Recht des B. G. B. Diss. Greifswald 1907. 63 S. 8°.

3941. **Schleif, E.,** Der Inhalt des Unterhaltungsanspruches des unehelichen Kindes (B. G. B. §§ 1708—1712). Diss. Rostock 1907. 93 S. 8°.

3942. **Schliebitz, E.,** Die Erwerbsgenossenschaften im weiteren Sinne mit Ausnahme der reinen Kapitalvereine. Diss. Breslau 1908. 54 S. 8°.

3943. **Schneider, K.,** Das Recht der Untermiete nach gemeinem Rechte und dem Rechte des Bürgerlichen Gesetzbuchs. Diss. Greifswald 1907. 99 S. 8°.

3944. **Schultze, E.,** Der Voraus des Ehegatten. Eine erbrechtliche Studie nach dem Bürgerlichen Gesetzbuche. Diss. Rostock 1907. 128 S. 8°.

3945. **Sengstock, P.,** Ueber die rechtliche Natur und Gültigkeit der Postordnung. Diss. Heidelberg 1908. 135 S. 8°.

3946. **Springer, S.,** Die Aufrechnungsbefugnis des Hauptschuldners gegenüber dem Regressanspruch des Bürgen mit einer ihm an den befriedigten Gläubiger zustehenden Gegenforderung. Diss. Rostock 1907. 72 S. 8°.

3947. **Steinbrecher, K.,** Der Schiffer als Vertreter des Reeders. Diss. Rostock 1907. 63 S. 8°.

3948. **Sternberg, F.,** Inwieweit ist die Selbständigkeit der einzelnen Wechselskripturakte in der Deutschen Wechselordnung anerkannt? Diss. Rostock 1907. 110 S. 8°.

3949. **Stöhr, H.,** Die nach Reichsrecht und mecklenburgischem Landesrecht strafbare Jagdausübung. Diss. Rostock 1907. 120 S. 8°.

3950. **Stülmper, F.,** Die kirchenrechtlichen Ideen des Febronius. Diss. Würzburg 1908. 201 S. 8°.

3951. **Tempski, P. v.,** Die Einwirkung gesetzlicher Verbote auf vorher begründete Vertragspflichten. Diss. Breslau 1908. 65 S. 8°.

3952. **Tomaszewski, A.,** Ueber die rechtliche Natur der Erbverträge zu Gunsten Dritter nach dem Bürgerlichen Gesetzbuch. Diss. Greifswald 1906. 68 S. 8°.

3953. **Troschitz, P.,** Die Verwendung der Geldstrafe im geltenden Reichsstrafrecht. Diss. Leipzig 1907. 120 S. 8°.

3954. **Unverzagt, Th.,** Die zivilrechtliche Verantwortlichkeit des Aufsichtsrats einer Aktiengesellschaft mit besonderer Berücksichtigung der Haftung gegenüber Dritten. Diss. Rostock 1907. 47 S. 8°.

3955. **Villaret, W.,** Die Vertragsstrafe nach B. G. B. Diss. Rostock 1907. 49 S. 8°.

3956. **Volgt, E.,** Der Scheinkaufmann (§ 5 H. G. B.) Diss. Leipzig 1907. 54 S. 8°.

3957. **Wahl, R.,** Die Kohlenstation. Staats- und völkerrechtlich betrachtet mit Rücksicht auf den Artikel 3 des Deutsch-Spanischen Vertrages betr. die Zession der Karolinen. Diss. Greifswald 1906. 65 S. 8°.

3958. **Wasserfall, F.,** Die Rechtsbehelfe, insbesondere die Exekutionsintervention und Schadensansprüche eines mit seiner Frau im gesetzlichen Güterstande lebenden Ehemanns, der nach § 739 Z. P. O. verurteilt ist. Diss. Münster 1907. 35 S. 8°.

3959. **Weinert, K.,** Die im § 808 B. G. B. behandelten Papiere unter besonderer Berücksichtigung des Sparkassenbuches. Diss. Leipzig 1907. 58 S. 8°.

Digitized by Google

3960. **Weissbart, J.,** Die strafrechtliche Würdigung des Hydrasystems. Diss. Würzburg 1907. 61 S. 8°.
3961. **Wiede, K.,** Begriff und Wesen der Niederlassungsprokura (§ 50 Abs. 3 H. G. B.) Diss. Jena 1907. 58 S. 8°.
3962. **Wittmaack,** Die Voraussetzungen des Schuldnerverzugs nach dem Bürgerlichen Gesetzbuche. Diss. Leipzig 1908. 75 S. 8°.
3963. **Wohlwill, R.,** Der Schutz des Aktionärs gegen Beeinträchtigungen des Gewinnanteilrechts. Diss. Jena 1908. 84 S. 8°.
3964. **Zeeden, K.,** Der Abnahmeverzug beim Kauf und seine Wirkungen. Diss. Rostock 1907. 107 S. 8°.
3965. **Zubke, W.,** Das Kündigungsrecht beider Vertragsteile beim Werkvertrag nach Bürgerlichem Gesetzbuch. Diss. Rostock 1908. 71 S. 8°.

Staatswissenschaften und Volkswirtschaft.

3966. **Bing, S.,** Die Ausgaben Nürnbergs von 1806—1906. Diss. Würzburg 1908. 69 S. 8°.
3967. **Boeck, J. H.,** Der Exportbetrieb. Diss. Heidelberg 1908. 78 S. 8°.
3968. **Böschenstein, K.,** Der Reduktionsfaktor in der Theorie der Krankenversicherung und die Besselschen Funktionen. Diss. Bern 1907. 40 S. 8°.
3969. **Brauchitsch, S. v.,** Die Sonderrechte deutscher Bundesstaaten und die Vorschriften, die bei ihrer Abänderung oder Beseitigung zu beobachten sind. Diss. Breslau 1908. 60 S. 8°.
3970. **Brinkmann, Th.,** Die dänische Landwirtschaft. Die Entwicklung ihrer Produktion seit dem Auftreten der internationalen Konkurrenz und ihre Anpassung an den Weltmarkt vermittels genossenschaftlicher Organisation. Hab. Jena 1908. VI, 51 S. m. 17 Tab. 8°.
3971. **Crone-Münzebrock, A.,** Die Entwicklung der Schweinezucht in Deutschland unter besonderer Berücksichtigung der wirtschaftlichen Fragen. Diss. Jena 1907. 112 S. Lex. 8°.
3972. **Delte, H.,** Die katholisch-soziale Bewegung in Deutschland nach ihrer Literatur geschildert. Diss. Berlin 1908. 30 S. 8°.
3973. **Dunning, J. C.,** Die neuesten Anwendungen der Monroedoktrin. Diss. Heidelberg 1908. 66 S. 8°.
3974. **Ernst, G.,** Die ländlichen Arbeitsverhältnisse im rechtsrheinischen Bayern. Diss. Erlangen 1908. 189 S. 8°.
3975. **Flügler, A.,** Geschichte des Verbandes der deutschen Buchdrucker und der Lohnbewegung im Buchdruckergewerbe. Diss. Heidelberg 1908. 106 S. 8°.
3976. **Georgieff, Ch.,** Entwicklung der Ein- und Ausfuhr Bulgariens. Diss. Halle 1908. 140 S. m. 2 Tab. 8°.
3977. **Guthmann, O.,** Die Handelsbeziehungen zwischen Belgien und den Niederlanden seit der Mitte des 19. Jahrhunderts. Diss. Tübingen 1907. 112 S. 8°.
3978. **Hasenjaeger, M.,** Der völkerrechtliche Begriff der „Interessensphäre" und des „Hinterlandes" im System der außereuropäischen Gebietserwerbungen. Diss. Greifswald 1907. 49 S. 8°.
3979. **Heck, P.,** Die deutsche Erdölindustrie. Diss. Heidelberg 1907. 103 S. 8°.
3980. **Hinz, P. E.,** Die Rechtsbegriffe „Inland" und „Ausland" in Anwendung auf die deutschen Schutzgebiete. Diss. Erlangen 1908. 33 S. 8°.
3981. **Kirmse, O.,** Die deutsche Kakao- und Schokolade-Industrie. Diss. Leipzig 1907. 119 S. 8°.
3982. **Knoop, W. A.,** Die verzinsliche russische Staatsschuld. Diss. Würzburg 1907. 176 S. m. 1 Tab. 8°.
3983. **Krüger, O.,** Das Recht der Initiative der Volksvertretungskörper. Diss. Greifswald 1908. 43 S. 8°.
3984. **Ladwig, E.,** Die Erwerbung der Staatsangehörigkeit durch Anstellung nach dem Reichsgesetze vom 1. Juni 1870. Diss. Greifswald 1908. 44 S. 8°.
3985. **Leser, G.,** Untersuchungen über das Wahlprüfungsrecht des deutschen Reichstags. Zugleich ein Beitrag zur Frage: Parlamentarische oder richterliche Legitimationsprüfung? Diss. Heidelberg 1908. 148 S. 8°.

Digitized by Google

3986. **Marian, J.**, Ein Beitrag zur Untersuchung der Grundrentennatur. Darstellung und Kritik der Rodbertusschen Theorie der Grundrente. Diss. Berlin 1907. 95 S. 8°.
3987. **Martini, W.**, Die Wandlungen im Parteiprogramm der Sozialdemokratie seit 1875. Diss. Erlangen 1908. IX, 160 S. 8°.
3988. **Meyer, R.**, Die verfassungs- und verwaltungsrechtliche Tragweite der Worte „nach Art. 4" im dritten Absatz des Art. 11 der deutschen Reichsverfassung. Diss. Greifswald 1907. 45 S. 8°.
3989. **Nacht, Z. O.**, Rodbertus' Stellung zur sozialen Frage. Diss. Bern 1907. 92 S. 8°.
3990. **Paquet, A.**, Das Ausstellungsproblem in der Volkswirtschaft. Diss. Jena 1908. 44 S. 8°.
3991. **Ruck, E.**, Das Verhältnis von Kirche und Volksschule in Württemberg und seine geschichtliche Entwicklung. Diss. Tübingen 1907. VIII, 140 S. 8°.
3992. **Sakowsky, K.**, Die Rindviehzucht Rußlands am Anfange des XX. Jahrhunderts. Diss. Bern 1907. VI, 119 S. m. 8 Taf. 8°.
3993. **Schulenburg, G. W. v. der**, Die staatsrechtliche Stellung des Fürstentums Oels in seiner rechtsgeschichtlichen Entwickelung. Diss. Erlangen 1908. XIV, 110 S. 8°.
3994. **Söhling, W.**, Die Ministerverantwortlichkeit nach preußischem und Reichsstaatsrecht. Diss. Heidelberg 1908. 81 S. 8°.
3995. **Stampfli, W.**, Die schweizerische Staatsaufsicht über das private Versicherungswesen und ihre Tätigkeit. Diss. Zürich 1907. 140 S. 8°.
3996. **Veit, R.**, Das Finanzwesen der Stadt Altenburg. Diss. Halle 1908. 90 S. 8°.
3997. **Wuttig, C. M.**, Die Sonderrechte deutscher Bundesstaaten. Diss. Jena 1907. 44 S. 8°.
3998. **Zaharescu, M.**, Die Pferdezucht in Rumänien unter besonderer Berücksichtigung ihrer Rentabilität. Diss. Leipzig 1907. 121 S. 8°.

Medizin.

3999. **Alexander, J.**, Die Methoden zur Messung der geistigen Ermüdung der Schulkinder. Diss. Breslau 1908. 19 S. 8°.
4000. **Aufdermauer, E.**, Ueber Dextrocardia congenita et acquisita. Diss. Zürich 1907. 79 S. m. 8 Taf. 8°.
4001. **Bauler, E. R.**, Untersuchungen über die Rolle der Syphilis und der Arteriosklerose bei der Entstehung der Aortenaneurysmen. Diss. Basel 1908. 60 S. m. 2 Fig. 8°.
4002. **Belokopitow, E.**, Klinische Beobachtungen über den Haemoglobingehalt des Blutes bei verschiedenen Kinderkrankheiten. Diss. Zürich 1907. 64 S. 8°.
4003. **Berg, F.**, Pädatrophie. Diss. Zürich 1907. 20 S. 8°.
4004. **Bergmann-Kasperowicz**, Contribution à l'étude de la psychose de Korsakow (Aperçu clinique et recherches sur la mémoire.) Diss. Genf 1907. 48 S. m. 3 Fig. 8°.
4005. **Betlheim, J.**, Ueber Dystrophia musculorum progressiva et Pseudohypertrophia bei Kindern. Diss. Zürich 1907. 41 S. 8°.
4006. **Blank, D.**, Zur Frage der Agglutination der menschlichen roten Blutkörperchen. Diss. Zürich 1907. 16 S. 8°.
4007. **Bloch, H.**, Zur Casuistik der Entwicklungsfehler der weiblichen Genitalien. Diss. Straßburg 1907. 54 S. 8°.
4008. **Borowsky, D.**, De l'hypertrophie fonctionnelle des greffes thyroidiennes. Diss. Genf 1906. 31 S. m. 10 Fig. 8°.
4009. **Brandes, A.**, Ueber einen Fall von papillärem Epitheliom der Ausführungsgänge der Mamma. Diss. Leipzig 1908. 24 S. m. 1 Taf. 8°.
4010. **Damaskina, N.**, Contribution à l'étude des pressions artérielle et artério-capillaire à l'état pathologique. Diss. Genf 1906. 46 S. 8°.
4011. **Davidson, A.**, Ueber die Nervenpfropfung im Gebiete des Nervus facialis. Diss. Heidelberg 1907. 38 S. 8°.
4012. **Dicker-Daïnow, E.**, Contribution à l'étude de l'hyperchlorhydrie dans le cancer de l'estomac. Diss. Genf 1906. 56 S. 8°.
4013. **Düll, A.**, Die biologische Einwirkung des Vioform auf den Tuberkel-Bazillus im Tierkörper. Ein Beitrag zur chirurgischen Behandlung der Peritonealtuberkulose. Diss. Bern 1907. 47 S. m. 3 Tab. 8°.

Digitized by Google

4014. **Erdmann, P.**, Ueber experimentelles Glaukom nebst Untersuchungen am glaukomatösen Tierauge. Hab. Rostock 1907. 110 S. m. 4 Taf. 8°.
4015. **Fabrikantoff, N.**, L'hématurie hystologique dans les néphrites épithéliales. Diss. Genf 1907. 39 S. 8°.
4016. **Favre, Ch.**, Ueber diastolische. accidentelle Herzgeräusche. Diss. Zürich 1907. 45 S. 8°.
4017. **Frank, K.**, Ueber die Ausbreitung der Erkrankung des Zentralnervensystems bei der Korsakow'schen Psychose. Diss. Straßburg 1907. 49 S. 8°.
4018. **Gats, E.**, Ueber körperliche Symptome bei Dementia praecox. Diss. Zürich 1907. 19 S. 8°.
4019. **Gilli, J.**, Beiträge zur Gastroenterostomie. Diss. Bern 1907. 61 S. 8°.
4020. **Goedecke, A.**, Ueber die Wirkung einiger Salze bei subkutaner u. intravenöser Anwendung. Diss. Bern 1907. 112 S. m. 5 Taf. 8°.
4021. **Günther, K. O.**, Scirrhus ventriculi diffusus mit hochgradiger Verkleinerung des Magens unter geringfügigen klinischen Erscheinungen. Diss. Leipzig 1908. 54 S. m. 1 Abb. 8°.
4022. **Halpersohn, S.**, Metastatische Augenerkrankungen bei Gonorrhoe. Diss. Breslau 1907. 31 S. 8°.
4023. **Haug, P.**, Ein Fall von Stieldrehung einer Parovarialcyste. Diss. Rostock 1907. 38 S. m. 1 Taf. 8°.
4024. **Hellmich, W. L. E.**, Experimenteller Beitrag zur Genese des Epidermispigmentes. Diss. Bern 1907. 25 S. m. 1 Taf. 8°.
4025. **Helm, R.**, Vergleichend anatomische und histologische Untersuchungen über den Oesophagus der Haussäugetiere. Diss. Zürich 1907. 79 S. m. 16 Fig. 8°.
4026. **Hensen, J.**, Ein Beitrag zu den Gesichtsmißbildungen. Diss. Rostock 1906. 22 S. m. 3 Abb. 8°.
4027. **Hermann, H.**, Ueber die Indikation der Enukleation des sympathisierenden Auges bei sympathischer Ophthalmie. Diss. Tübingen 1908. 33 S. m. 1 Tab. gr. 8°.
4028. **Hirschel, G.**, Der heutige Stand der operativen Therapie der akuten diffusen eitrigen Peritonitis im Anschluß an 110 klinisch beobachtete Fälle. Hab. Heidelberg 1907. 97 S. 8°.
4029. **Höcke, M.**, Beiträge zur vergleichenden Histologie des Pankreas der wichtigsten Haussäugetiere (Hund, Katze, Schwein, Schaf, Ziege, Rind, Pferd) mit besonderer Berücksichtigung des „Ausführenden Apparates" und der „Pankreasinseln." Diss. Zürich 1907. 126 S. m. 25 Fig. 8°.
4030. **Hudler, W.**, Ueber die Behandlung der Bechterew'schen Krankheit mit kalkarmer Nahrung. Diss. Leipzig 1908. 25 S. 8°.
4031. **Jeanneret, Th.**, Recherches expérimentales sur un nouveau procédé de gastrostomie. Diss. Bern 1907. 79 S. u. 4 Taf. 8°.
4032. **Israel, A.**, Klinische Beobachtungen aus der medizinischen Klinik in Straßburg über das Symptom der Hypertension. Diss. Straßburg 1907. 34 S. 8°.
4033. **Jüngen, H.**, Ueber den Einfluß des Frühaufstehens der Wöchnerinnen auf die Milchsekretion. Diss. Freiburg 1908. 17 S. 8°.
4034. **Kallehmann, H.**, Der Einfluß von Träumen auf die Schwangerschaft. Diss. München 1908. 27 S. 8°.
4035. **Kauffmann, M.**, Beiträge zur Pathologie des Stoffwechsels bei der progressiven Paralyse. Hab. Halle 1908. 188 S. 8°.
4036. **Kettner, E.**, Zur Diätetik des Wochenbettes. Diss. Freiburg 1907. 34 S. 8°.
4037. **Klawitter, E.**, Ueber Nebennierengeschwülste der landwirtschaftlichen Haussäugetiere. Diss. Leipzig 1907. 66 S. mit 2 Taf. 8°.
4038. **Kobelt, Ph.**, Ein Beitrag zu den Septumdefekten der Kammerscheidewand des Herzens neben anomaler Stellung der arteriellen Gefäßstämme. Diss. Berlin 1908. 30 S. m. 1 Taf. 8°.
4039. **Krempl, A.**, Ueber Patellarfrakturen. Diss. Erlangen 1908. 26 S. 8°.
4040. **Kruse, G.**, Ueber Chorea chronica progressiva. Diss. Rostock 1907. 34 S. 8°.
4041. **Kürsteiner, J.**, Beiträge zur Untersuchungstechnik obligat anaerober Bakterien sowie zur Lehre von der Anaerobiose überhaupt. Diss. Zürich 1907. 73 S. m. 6 Fig. 8°.
4042. **Leo, F.**, Statistische Untersuchungen über Fieber im Wochenbett. Diss. Jena 1907. 82 S. 8°.

Digitized by Google

4043. **Lindemuth, A.,** Beitrag zur Entstehung der Poliomyelitis anterior acuta nach Trauma. Diss. München 1908. 19 S. 8°.
4044. **Lipschütz, A.,** Ueber idiopatische Osteopsatyrose. Diss. Göttingen 1907. 42 S. 8°.
4045. **Losinsky, A.,** Des causes de la morbidité dans les suites de couches. Diss. Genf 1907. 24 S. 8°.
4046. **Lourens, L. F. D. E.,** Untersuchungen über die Filtrierbarkeit der Schweinepestbazillen (Bac. suipestifer). Diss. Bern 1907. 34 S. m. 5 Fig. 8°.
4047. **Lungwitz, H.,** Stoffwechselversuche über den Eiweißbedarf des Kindes. Diss. Halle 1908. 82 S. 8°.
4048. **Mäder, E.,** Zur Anatomie der Glans penis der Haustiere. Diss. Bern 1907. 85 S. m. 2 Taf. u. 4 Fig. 8°.
4049. **Meng, A.,** Ueber manuelle Placentarlösung. Diss. Basel 1907. 35 S. 8°.
4050. **Meyer, A.,** Ein Fall von Lungengangrän bei Typhus abdominalis nebst einer Uebersicht über die Bedeutung des Eberth'schen Bacillus bei komplikatorischen Erkrankungen des Respirationsapparates. Diss. Straßburg 1908. 30 S. 8°.
4051. **Molitor, E.,** Ueber Häufigkeit und Prognose des engen Beckens. Diss. Freiburg 1908. 24 S. 8°.
4052. **Morozowitch, C.,** Activation des combustions musculaires élementaires par les extraits des différents tissus animaux. Diss. Genf 1907. 29 S. 8°.
4053. **Nagel, W.,** Ein Beitrag zur Kasuistik über angeborene Herzfehler. Diss. Freiburg 1908. 31 S. m. 3 Abb. 8°.
4054. **Noyer, E.,** Ueber Leberblutungen infolge Amyloiddegeneration beim Pferd. Ein Beitrag zur klinischen Pathologie und Aetiologie der Leberkrankheiten des Pferdes. Diss. Bern 1907. 47 S. 8°.
4055. **Opificius, M.,** Zusammenhang zwischen Augen- und Nasenerkrankungen mit besonderer Berücksichtigung der Häufigkeit von Recidiven nach Behandlung der Nasenaffektionen. Diss. Freiburg 1908. 35 S. 8°.
4056. **Pache, M.,** Ueber die Wirkungen elektrischer Entladungen auf das Nervensystem mit besonderer Berücksichtigung der Unfall-Gesetzgebung. Diss. Leipzig 1908. 49 S. 8°.
4057. **Reding, A.,** Ueber die Ergebnisse der Behandlung der Placenta praevia im Frauenspital Basel-Stadt 1896—1906. Diss. Basel 1907. 32 S. 8°.
4058. **Roller, P.,** Ein Fall von Dem. paralytica mit „Säuglingsreflex" (Stransky). Diss. Leipzig 1908. 31 S. 8°.
4059. **Rose, C.,** Das Verhalten des großen Netzes nach intraperitonealen Injektionen körniger Stoffe. Diss. Straßburg 1907. 58 S. 8°.
4060. **Rothe, L.,** Ueber einen Fall von Urticaria pigmentosa mit disseminierten Mastzellen (Typus: Jadassohn-Röna) oder Urticaria mit Pigmentbildung (Röna). Diss. Leipzig 1908. 27 S. 8°.
4061. **Rudolph, G.,** Weitere Beiträge zur Kenntnis der Wirkung von Bakterien auf Gemüsekonserven, mit spezieller Berücksichtigung ihres Blei- und Zinngehaltes. Diss. Zürich 1907. 78 S. m. 5 Fig. 8°.
4062. **Sauer, E.,** Können ohne veterinär-polizeiliche Bedenken die Häute rauschbrandkranker Tiere zu Gerbereizwecken verwendet werden? Diss. Bern 1907. 40 S. 8°.
4063. **Schaeffer, F.,** Ueber kumulative Nebenwirkungen bei der Digitalistherapie mit Infus und Pulvern. Diss. Straßburg 1907. 34 S. m. Tab. 8°.
4064. **Schmon, L.,** Ueber Lungengangrän. Nach Beobachtungen auf der Züricher medizinischen Klinik. Diss. Zürich 1907. 36 S. 8°.
4065. **Schneider, R.,** Beitrag zur Chirurgie der Harnwege. Diss. Marburg 1907. 26 S. 8°.
4066. **Schostak, T.,** Das Ulcus pepticum jejuni und seine Bedeutung. Diss. Zürich 1907. 51 S. 8°.
4067. **Schröder, A.,** Untersuchungen über den Einfluß der Kühlung auf die Haltbarkeit und den Keimgehalt der Milch. Diss. Leipzig 1908. 68 S. 8°.
4068. **Schwarzkopf, E.,** Zur Physiologie der Vogelmuskeln. Diss. Bern 1907. 8 S. m. Abb. 8°.
4069. **Seidel, E.,** Ueber Lidbildung mittelst übertragener stielloser Hautlappen. Diss. Jena 1907. 47 S. m. 6 Fig. 8°.
4070. **Sitzer, S.,** Todesursachen der Kinder unter der Geburt. Diss. Basel 1907. 24 S. m. 2 Tab. 8°.

Digitized by Google

4071. **Spachieff, N.,** Contribution à l'étude de l'emphysème souscoutané généralisé au cours de la granulie. Diss. Genf 1907. 35 S. 8°.

4072. **Standfuss, R.,** Ueber die ätiologische und diagnostische Bedeutung der Negri'schen Tollwutkörperchen. Diss. Gießen 1908. 24 S. m. 1 Taf. 8°.

4073. **Starke, K.,** Zur Kasuistik der Spontanresorption seniler Katarakte. Diss. Leipzig 1908. 24 S. 8°.

4074. **Steiger, M.,** Beitrag zur Frage der Stillungsfähigkeit. Diss. Bern 1907. 53 S. 8°.

4075. **Steinmeyer, O.,** Herpes zoster und Syphilis. Diss. Berlin 1908. 28 S. 8°.

4076. **Sternik, H.,** Ueber Luftembolie bei Placenta praevia. Diss. Basel 1908. 20 S. 8°.

4077. **Thelen, F.,** Klinische Erfahrungen über das amerikanische Wurmsameuöl als Antiascaridiacum bei Kindern. Diss. Rostock 1907. 56 S. 8°.

4078. **Tietz, G. A.,** Ein Beitrag zur Feststellung des günstigsten Zeitpunktes für die Einleitung der künstlichen Frühgeburt. Diss. Rostock 1907. 59 S. 8°.

4079. **Tydman, A.,** Recherches sur la voie de propagation de la métastase anthracosique et sur l'origine du pigment double. (Charbon et hémosiderine.) Diss. Genf 1907. 43 S. 8°.

4080. **Vilenska,** Sur la valeur de la méthode Léopold-Czerny dans le traitement de la Rétrodéviation uterine. Diss. Genf 1907. 23 S. 8°.

4081. **Volmer, A.,** Ein Adenomyofibrom in der Wand des Ductus choledochus. Diss. Leipzig 1908. 19 S. 8°.

4082. **Walterhöfer, F.,** Ein Melanosarkom der Aderhaut im phthisischen Auge. Diss. Jena 1908. 25 S. m. 1 Taf. 8°.

4083. **Weber, H.,** Ueber die cerebralen Lähmungen der Kinder. Nach Beobachtungen auf der Züricher medizinischen Klinik in den Jahren 1884 bis 1906. Diss. Zürich 1907. 80 S. m. 3 Taf. u. 2 Abb. 8°.

4084. **Wellmann, C.,** Experimentelle Untersuchungen über die Fettsynthese in stark veränderten, insbesondere in kernlos gewordenen Zellen. Diss. Rostock 1907. 57 S. 8°.

4085. **Werz, E.,** Ueber das Vorkommen pathogener und nichtpathogener Bakterien im Weihwasser und deren biologisches Verhalten nach der Reinzüchtung (namentlich in kultureller Hinsicht und im Tierversuch). Diss. Bern 1907. 48 S. m. 1 Fig. 8°.

4086. **Zander, P.,** Beitrag zur Behandlung der akuten Herzinsuffizienz mittelst intravenöser Injektion von Strophantin-Böhringer. Diss. Königsberg 1908. 46 S. 8°.

4087. **Zenker, P.,** Ueber einige wichtige Fragen betreffs der akuten gelben Leberatrophie mit nachfolgender Veröffentlichung und Besprechung von zwei weiteren Fällen. Diss. Rostock 1907. 59 S. 8°.

4088. **Zylberlast, N.,** Un cas de leucémie myeloide chez un enfant de neuf mois. Diss. Genf 1907. 38 S. 8°.

Beschreibende Naturwissenschaften.

(Zoologie. — Botanik. — Geologie. — Mineralogie.)

4089. **Augustin, B.,** Historisch-kritische und anatomisch-entwicklungsgeschichtliche Untersuchungen über den Paprika. Diss. Bern 1907. 86 S. m. 10 Taf. 8°.

4090. **Branca, W.,** Nachtrag zur Embryonenfrage bei Ichthyosaurus. Akad. Berlin 1908. 5 S. Lex. 8°.

4091. **Deichsel, G.,** Beiträge zur Kenntnis des Knochenfischauges mit besonderer Berücksichtigung der Frage nach der Accommodation. Diss. Breslau 1908. 61 S. 8°.

4092. **Diethelm, M.,** Ueber östeologische Charakteristika der Strigiformes. Ein Beitrag zur Osteologie der Nachtraubvögel. Diss. Bern 1907. 58 S. m. 6 Taf. u. 12 Fig. 8°.

4093. **Edlinger, W.,** Beiträge zur Geologie und Petrographie Deutsch-Adamauas. Diss. Erlangen 1908. 124 S. m. 2 Taf. 8°.

4094. **Froehlich, H.,** Stickstoffbindung durch einige auf abgestorbenen Pflanzen häufige Hyphomyceten. Diss. Basel 1908. 47 S. m. 3 Fig. 8°.

4095. **Gaulhofer, K.,** Ueber den Geotropismus der Aroideen-Luftwurzeln. Akad. Wien 1907. 21 S. m. 1 Taf. gr. 8°.

4096. **Grisch, A.,** Beiträge zur Kenntnis der pflanzengeographischen Verhältnisse der Bergünerstöcke. Diss. Zürich 1907. 68 S. 8°.

Digitized by Google

4097. **Harms, W.**, Zur Biologie und Entwicklungsgeschichte der Najaden. Diss. Marburg 1908. 43 S. m. 20 Fig. 8°.
4098. **Jahn, J. J.**, Ueber das quartäre Alter der Basalteruptionen im mährisch-schlesischen Niederen Gesenke. Akad. Wien 1907. 45 S. m. 3 Fig. u. 6 Taf. gr. 8°.
4099. **Kleinfeldt, E.**, Studien am Eisenglanz von Dognacska. Diss. Strassburg 1907. 64 S. m. 7. Taf. 8°.
4100. **Krall, A.**, Die männliche Beckenflosse von Hexanchus griseus M. u. H. Ein Beitrag zur Kenntnis der Copulationsorgane der Selachier und deren Herkunft. Diss. Heidelberg 1908. 57 S. m. 17 Fig. 8°.
4101. **Kramer, H.**, Mikroskopisch-pharmacognostische Beiträge zur Kenntnis von Blättern und Blüten. Diss. Würzburg 1907. 64 S. m. 21 Taf. 8°.
4102. **Lehmann, E.**, Petrographische Untersuchungen an Eruptivgesteinen von der Insel Neupommern unter besonderer Berücksichtigung der entektischen Verhältnisse pyroxen-andesitischer Magmen. Diss. Berlin 1908. 63 S. 8°.
4103. **Ludwig, K.**, Zur Kenntnis der Thalassicolliden. Diss. Kiel 1905. 87 S. m. 20 Fig. 8°.
4104. **Motschi, E.**, Die Bacillariaceen von Freiburg und Umgebung. Diss. Freiburg (Schweiz) 1907. 162 S. m. 1 Kart. u. 1 Taf. 8°.
4105. **Müller, H.**, Untersuchungen über Eibildung bei Cladonemiden und Codoniden. Diss. Göttingen 1908. 57 S. 8°.
4106. **Nienburg, W.**, Beiträge zur Entwicklungsgeschichte einiger Flechtenapothecien. Diss. Freiburg 1907. 40 S. m. 7 Taf. u. 3 Fig. 8°.
4107. **Nowakowski, K.**, Beiträge zu Untersuchungen über die Knochenstärke der Pferde. Diss. Breslau 1908. 71 S. m. 3 Taf. u. 1 Fig. 8°.
4108. **Ochs, A.**, Die intrauterine Embryonalentwicklung des Hamsters bis zum Beginn der Herzbildung. Diss. Münster 1907. 39 S. m. 15 Fig. 8°.
4109. **Prein, R.**, Ueber den Einfluss mechanischer Hemmungen auf die histologische Entwicklung der Wurzeln. Diss. Bonn 1908. 38 S. m. 4 Taf. u. 4 Fig. 8°.
4110. **Ryts, W.**, Beiträge zur Kenntnis der Gattung Synchytrium. Diss. Bern 1907. 47 S. m. 2 Taf. u. 10 Fig. 8°.
4111. **Schmitthenner, F.**, Ueber die histologischen Vorgänge beim Veredeln insbesondere bei Kopulationen und Geissfusspfropfungen. Diss. Würzburg 1907. 65 S. m. 7 Taf. 8°.
4112. **Schuster, W.**, Die Blattaderung des Dicotylenblattes und ihre Abhängigkeit von äusseren Einflüssen. Diss. Berlin 1908. 46 S. m. 6 Fig. u. 4 Taf. 8°.
4113. **Soellner, J.**, Ueber Rhönit, ein neues Knigmatitähnliches Mineral und über das Vorkommen und die Verbreitung desselben in basaltischen Gesteinen. Hab. Feiburg 1907. 72 S. m. 3 Taf. u. 11 Fig. 8°.
4114. **Strohl, J.**, Die Copulationsanhänger der solitären Apiden und die Artentstehung durch „physiologische Isolierung". Diss. Freiburg 1908. 52 S. m. 3 Taf. u. 1 Fig. 8°.
4115. **Ungemach, H. L.**, Die Erzlagerstätten des Weilertales. Diss. Strassburg 1907. 84 S. m. 2 Taf. u. 1 Kart. gr.-8°.
4116. **Walther, Ch.**, Die Hydracarinen der Schweiz. Diss. Basel 1907. 172 S. m. 4 Taf. 8°.
4117. **Zehl, B.**, Die Beeinflussung der Giftwirkung durch die Temperatur, sowie durch das Zusammengreifen von zwei Giften. Diss. Leipzig 1907. 53 S. m. Tab. 8°.

Exakte Wissenschaften.

(Mathematik. — Physik. — Astronomie. — Meteorologie etc.)

4118. **Beetz, W.**, Ueber die bisherigen Beobachtungen im ultraroten Spektrum. Diss. Rostock 1907. 45 S. m. 15 Fig. 8°.
4119. **Brehm, E.**, Partikulare Integrale des Problemes der n-Körper. Diss. Berlin 1908. 55 S. 8°.
4120. **Dieckmann, M.**, Ueber zeitliche Beziehungen von Schwingungen in Kondensator-Kreisen. (Drei-Thermoelement-Methode.) Diss. Strassburg 1907. 24 S. m. 12 Fig. 8°.
4121. **Dorner, O.**, Ueber Teiler von Formen. Diss. Königsberg 1908. 67 S. 8°.

Digitized by Google

4122. **Engler, W.,** Ueber den Einfluss der Temperatur auf radioaktive Umwandlungen. Diss. Freiburg 1908. 47 S. m. 6 Fig. u. 2 Kart. 8°.

4123. **Gehne, P.,** Das Verhalten permanenter Magnete bei Aenderung des äusseren magnetischen Widerstandes. Diss. Halle 1908. 60 S. m. 6 Taf. 8°.

4124. **Gmeiner, J. A.,** Kriterien der Divergenz u. Konvergenz v. alternierenden unendlichen Kettenbrüchen. Akad. Wien 1908. 25 S. gr.-8°.

4125. **Gurski, V.,** Ueber den Zusammenhang zwischen den partikulären Lösungen der einzelnen Gebiete bei der hypergeometrischen Differentialgleichung dritter Ordnung mit zwei endlichen singulären Punkten. Diss. Kiel 1907. 60 S. m. 15 Fig. 8°.

4126. **Herrmann, K.,** Beiträge zum Hallwacheseffekt. Diss. Berlin 1908. 45 S. m. 5 Fig. 8°.

4127. **Hoeller, V.,** Untersuchungen über den langwelligen Teil des Barynmspektrums. Diss. Bonn 1908. 24 S. 8°.

4128. **Jollos, A.,** Ueber Hochfrequenzladung. Diss. Strassburg 1907. 32 S. m. 3 Fig. 8°.

4129. **Kohn, G.,** Ueber einige Eigenschaften der allgemeinen Fläche 3. Ordnung. Akad. Wien 1908. 21 S. gr.-8°.

4130. **Lauer, L.,** Ueber die an einem Teslapol auftretenden Potentiale und das Verhältnis von Funkenschlagweite und Spannung an demselben. Diss. Göttingen 1907. 46 S. m. 5 Taf. u. 11 Fig. 8°.

4131. **Markau, K.,** Dämpfung elektrischer Schwingungen in Kondensatorkreisen, welche statt der Luft-Funkenstrecke eine Cooper-Hewitt'sche Quecksilberbogenlampe enthalten. Diss. Berlin 1908. 48 S. m. 17 Fig. 8°.

4132. **Paschen, H.,** Theoretische und experimentelle Untersuchung benachbarter Kernschatten sowie übereinandergreifender Halbschatten und Zerstreuungskreise. Diss. Marburg 1907. 67 S. m. 33 Fig. u. 1 Taf. 8°.

4133. **Ruckes, W.,** Untersuchungen über den Ausfluss komprimierter Luft aus Kapillaren und die dabei auftretenden Turbulenzerscheinungen. Diss. Würzburg 1908. 48 S. m. 12 Fig. u. Kurven. 8°.

4134. **Schiller,** Die Bewegung einer homogenen Kugel auf einer materiellen Parabel unter dem Einfluss der Schwerkraft. Diss. Leipzig 1908. 45 S. m. 1 Taf. 8°.

4135. **Schmitt, J.,** Ionisation der Luft des rheinisch-westfälischen Industriegebiets und Radioaktivität von Bodenproben des Karbons. Diss. Freiburg 1908. 30 S. 8°.

4136. **Siegwart, F.,** Experimentelle Untersuchung der magnetischen Eigenschaften einer Eisenlegierung der Firma Kapito und Klein. Diss. Zürich 1907. 33 S. m. 6 Fig. 8°.

4137. **Wieleitner, H.,** Ueber einige Zusammenhänge zwischen speziellen Quartiken. Akad. Wien 1907. 12 S. m. 3 Fig. gr.-8°.

Chemie.

4138. **Anders, H. G.,** Ueber die Löslichkeitsbeeinflussung in gemischten Lösungsmitteln. Diss. Breslau 1908. 58 S. 8°.

4139. **Bamberger, M.,** Beiträge zur Kenntnis der Radioaktivität der Mineralquellen Tirols. I. Mitteilg. Akad. Wien 1907. 16 S. gr.-8°.

4140. **Bercher, J.,** Beitrag zur Kenntnis der Chlor-Bromchinoline. Diss. Freiburg 1907. 47 S. 8°.

4141. **Böttcher, W.,** Der feste gelbe Phosphorwasserstoff und seine Reaktion mit flüssigem Ammoniak. Diss. Berlin 1908. 42 S. m. 8 Fig. 8°.

4142. **Bressel, H.,** Ueber das 1 Phenyl-, 3 Methyl-, 4 Amino-, 5 Chlorpyrazol. Diss. Rostock 1907. 62 S. 8°.

4143. **Colemann, L. C.,** Untersuchungen über Nitrifikation. Diss. Göttingen 1908. 49 S. 8°.

4144. **Donski, L.,** Ueber die Legierungen des Calciums. Diss. Göttingen 1908. 39 S. m. 8 Fig. 8°.

4145. **Feidel, H.,** Ueber Alkaliarsenigmolybdate. Diss. Bern 1907. 51 S. 8°.

4146. **Franck, W.,** Ueber sterische Hinderung bei Derivaten des Nitroresorcindimethyläthers. Diss. Stuttgart 1908. 52 S. 8°.

4147. **Gerber, H.,** Ueber 1 Phenyl-, 3 Methyl-, 4 Azo-p-Phenetidin-5-Pyrazolon. Diss. Rostock 1907. 46 S. 8°.

Digitized by Google

4148. **Goldschmidt, H.,** Ueber die Existenzbedingungen chinoider Kohlenwasserstoffe. Diss. Strassburg 1907. 51 S. 8°.
4149. **Guggenheim, M.,** Ueber Ortho-Nitrophenylglycine und ihre Reduktionsprodukte. 1,5-Dirhodan-2,4-Dinitrobenzol und einige seiner Derivate. Diss. Basel 1908. 34 S. 8°.
4150. **Haas, P.,** Das Atomgewicht des Palladiums. Diss. Erlangen 1908. 20 S. m. 1 Taf. 8°.
4151. **Herholz, B.,** Beiträge zu bisher bekannten Reaktionen zur Unterscheidung von roher und erhitzter Milch mit besonderer Berücksichtigung der Guajakproben. Diss. Königsberg 1908. 102 S. m. 5 Tab. 8°.
4152. **Hoff, J. H. van't,** Untersuchungen über die Bildung der ozeanischen Salzablagerungen. LII. (Schluss.) Der Verband f. d. wissenschaftl. Erforschung der deutschen Kalisalzlagerstätten. Akad. Berlin 1908. 6 S. Lex. 8°.
4153. **Jordt, H.,** Untersuchungen über Silikat- und Carbonbildung in antiken Mörteln. Diss. Tübingen 1906. 89 S. 8°.
4154. **Kalm, H.,** Synthese und Konstitution des inaktiven *d*-Coniceïns. Diss. Breslau 1908. 57 S. 8°.
4155. **Kubler, C.,** Beitrag zur Chemie der Condurangorinde. Diss. Leipzig 1908. 58 S. m. 2 Fig. 8°.
4156. **Leuchtenberger, K.,** Ueber ein falsches Euphorbium und das Harz von Pinus Jeffreyi Murr. Diss. Bern 1907. 81 S. 8°.
4157. **Luftensteiner, H.,** Zur Chemie der Molekülverbindungen des Zinns. Diss. Zürich 1907. 70 S. 8°.
4158. **Mallison H.,** Ueber die Kondensation von Cyklohexanon und seinen Homologen mit Aldehyden. Anhang: Einwirkung von Schwefelwasserstoff auf einige α-β-ungesättigte Ketone. Diss. Göttingen 1908. 54 S. 8°.
4159. **Mayer, J. R.,** Die Hydrolyse der Xanthine und Desoxyxanthine. Diss. Würzburg 1907. 41 S. 8°.
4160. **Mylius, B.,** Ueber den Einfluss des Lösungsmittels auf die Reaktionsgeschwindigkeit. Diss. Breslau 1908. 45 S. 8°.
4161. **Olie, J.,** Gleichgewichte der isomeren Chromchloridhydrate. Diss. Zürich 1907. 67 S. m. 9 Fig. 8°.
4162. **Ostwald, W.,** Ueber die Lichtempfindlichkeit tierischer Oxydasen und über die Beziehungen dieser Eigenschaft zu den Erscheinungen des tierischen Phototropismus. Hab. Leipzig 1908. 130 S. 8°.
4163. **Rackwitz, H.,** Ueber westafrikanische Copale, speziell über den Angola-Copal (rot) und über den Kamerun-Copal. Diss. Bern 1907. 64 S. 8°.
4164. **Richter, A.,** Ueber die innere Verdampfungswärme. Diss. Rostock 1908. 25 S. m. 1 Fig. 8°.
4165. **Rühlemann, F.,** Ueber die Wärmeentwicklung bei der Absorption von Ammoniak in Wasser und Alkohol. Diss. Jena 1908. 65 S. 8°.
4166. **Schellack, E.,** Ueber die Bromessigesterreaktion am Menthon. Diss. Göttingen 1907. 50 S. 8°.
4167. **Schmoldt, Ph.,** Ueber Thiobenzoesäuren und Disulfide mit benachbarten Doppelbindungen. Diss. Freiburg 1907. 48 S. 8°.
4168. **Schottmüller, A.,** Darstellung von aromatischen Carbaminsäuren und Umlagerung derselben zu Aminocarbonsäuren. Diss. Berlin 1908. 46 S. 8°.
4169. **Sibbern-Sibbers, Fr.,** Zur Kenntnis aromatischer Glykole. Diss. Rostock 1907 65 S. 8°.
4170. **Slubek, Z.,** Ueber Arylthioglykolsäuren. Diss. Zürich 1907. 47 S. 8°.
4171. **Stietzel. Fr.,** Ueber die Darstellung von γ-Pikolylalkin, γ-Pipekolylalkin und Chinuclidin. Anhang: Ueber organische Siliciumverbindungen. Diss. Breslau 1908. 53 S. 8°.
4172. **Szabranski, W.,** Synthese des Flavonols. Diss. Bern 1907. 56 S. 8°.
4173. **Thomas, W.,** Ueber die Einwirkung von zwei Molekülen Diazobenzol auf ein Molekül Glutakonsäure und deren Derivate. Diss. Erlangen 1908. 82 S. m. 7 Fig. 8°.
4174. **Zieser, W.,** Beiträge zur Kenntnis des Kautschuks und der Guttapercha. Diss. Bern 1907. 76 S. 8°.

Digitized by Google

Bibliographischer Monatsbericht

über neu erschienene

Schul- und Universitätsschriften

(Dissertationen — Programmabhandlungen — Habilitationsschriften etc.)

Unter Mitwirkung

und mit Unterstützung mehrerer Universitätsbehörden herausgegeben

von der

Zentralstelle für Dissertationen und Programme
der Buchhandlung Gustav Fock G. m. b. H. in Leipzig.

XIX. Jahrg. | Leipzig, 15. Juli 1908. | No. 10|11.

Jährlich 12 Nor. nebst Sachregister. Preis M. 3.50. Durch jede Buchhandlung oder Postanstalt und auch direkt vom Herausgeber (Leipzig, Markgrafenstr. 6 u. Schlossg. 7/9) gegen vorherige Einsendung des Betrages franko zu beziehen.

Inserate: die einspaltige Petitzeile oder deren Raum 30 Pfennige.

Jeder Abdruck aus dem Bibliographischen Monatsbericht ist verboten.

Alle im Bibliographischen Monatsbericht verzeichneten Abhandlungen sind von der Zentralstelle für Dissertationen und Programme der Buchhandlung Gustav Fock G. m. b. H. in Leipzig sowohl direkt wie auch durch Vermittlung jeder Buchhandlung zu beziehen.

Klassische Philologie und Altertumswissenschaften.

4175. **Coulon, V.,** Quaestiones criticae in Aristophanis fabulas. Diss. Strassburg 1907. 277 S. gr.-8°.

4176. **Frohn, E.,** De carmine XXV Theocriteo quaestiones selectae. Diss. Halle 1908. 91 S. 8°.

4177. **Hoffmann, M.,** De ratione quae inter glossas Graecolatinas et grammaticorum Latinorum scripta intercedat. Diss. Jena 1907. 52 S. 8°.

4178. **Ites, M.,** De Properti elegiis inter se conexis. Diss. Göttingen 1908. 76 S. 8°.

4179. **Kewes, H.,** De Xenophontis Anabaseos apud Suidam reliquiis. Diss. Halle 1908. 48 S. 8°.

4180. **Koehler, O.,** De Hautontimorumeni Terentianae compositione. Diss. Leipzig 1908. 60 S. 8°.

4181. **Mewis, F.,** De Senecae philosophi studiis litterarum. Diss. Königsberg 1908. 79 S. 8°.

4182. **Mueller, G.,** De Aeschyli Supplicum tempore atque indole. Diss. Halle 1908. 74 S. 8°.

4183. **Preisendanz, C.,** De L. Annaei Senecae patris vestigiis in Senecae philosophi scriptis deprehendendis. Diss. Heidelberg 1908. 35 S. 8°.

4184. **Sonthelmer, L.,** Vitruvius u. seine Zeit. Eine literarhistor. Untersuchg. Diss. Tübingen 1908. X, 126 S. gr.-8°.

4185. **Steinmetz, H.,** De ventorum descriptionibus apud Graecos Romanosque. Diss. Göttingen 1907. 88 S. m. 12 Fig. 8°.

4186. **Ulbricht, C.,** De animalium nominibus Aesopeis capita tria. Diss. Marburg 1908. 70 S. 8°.

4187. **Wiegand, Th.,** 6. vorläufiger Bericht üb. die v. den königl. Museen in Milet u. Didyma unternommenen Ausgrabungen. Akad. Berlin 1908. 46 S. m. 6 Taf. Lex.-8°.

4188. **Woll, L.,** De poetis Latinis Lucreti imitatoribus. Diss. Freiburg 1907. 62 S. 8°.

Neuere Philologie.

4189. **Arx, W. v.,** Franz Krutter, sein Leben u. seine Schriften. Progr. Solothurn 1908. 172 S. m. 2 Bildn. Gr.-8°.

Digitized by Google

4190. **Bake, Fr.,** Ravenscrofts Bearbeitung des Shakespeareschen „Titus Andronicus" „Titus Andronicus or The Rape of Lavinia" 1687. Diss. Rostock 1907. 62 S. 8°.
4191. **Bergin, O.,** Contributions to the history of palatalization in old Irish. Diss. Freiburg 1906. 45 S. 8°.
4192. **Bohlen, A.,** Zusammengehörige Wortgruppen, getrennt durch Cäsur oder Verschluss, in der angelsächsischen Epik. Diss. Berlin 1908. 56 S. 8°.
4193. **Bosdorff, G.,** Bernard von Rouvenac, ein provenzalischer Trobador des XIII. Jahrhunderts. Kritische Ausgabe mit Einleitung, Uebersetzung, Kommentar und Glossar. Diss. Rostock 1907. 73 S. 8°.
4194. **Bulthaupt, F.,** Milstäter Genesis und Exodus. (Einleitung, Lautlehre: Vokalismus.) Diss. Berlin 1908. 48 S. 8°.
4195. **Butz, F. R.,** Schillers Beredsamkeit in seinen Jugenddramen. Diss. Freiburg 1906. 55 S. 8°.
4196. **Campbell, Th. M.,** Longfellows Wechselbeziehungen zu der deutschen Literatur. Diss. Leipzig 1907. 78 S. 8°.
4197. **Daniel, O.,** William Shenstone's „Schoolmistress" und das Aufkommen des Kleinepos in der neuenglischen Litteratur. Diss. Berlin 1908. 93 S. 8°.
4198. **Dickerhoff, H.,** Die Entstehung der Jobsiade. Diss. Münster 1908. 55 S. 8°.
4199. **Ewald, K.,** Die deutsche Novelle im ersten Drittel des neunzehnten Jahrhunderts. Diss. Rostock 1907. 68 S. 8°.
4200. **Fritsche, P.,** Darstellung der Syntax in dem altenglischen Menologium. Ein Beitrag zu einer altenglischen Syntax. Diss. Rostock 1907. 94 S. 8°.
4201. **Hartmann, H.,** Guillaume des Autels (1529—1581 [?]) ein französischer Dichter und Humanist. I. Teil: Biographisches. Diss. Zürich 1907. 125 S. m. 3 Taf. 8°.
4202. **Herrmann, A.,** Colley Cibber's „Tragicomedy „Ximena or the Heroick Daughter" und ihr Verhältnis zu Corneilles „Cid". Diss. Kiel 1908. 116 S. 8°.
4203. **Jacobius, H.,** Die Erziehung des Edelfräuleins im alten Frankreich nach Dichtungen des XII. XIII. und XIV. Jahrhunderts. Diss. Königsberg 1908 35 S. 8°.
4204. **Klump, W.,** Handwerk und Gewerbe bei den Angelsachsen. Diss. Heidelberg 1908. 40 S. 8°.
4205. **Langer, C.,** Molières Ideen über die Frauenerziehung. Diss. Jena 1908. 69 S. 8°.
4206. **Leisering, K.,** Die Uebersetzungstechnik des Codex Teplensis. Diss. Berlin 1908. 111 S. 8°.
4207. **Martens, E.,** Entstehungsgeschichte von Burkard Waldis Esop. Diss. Göttingen 1907. 84 S. 8°.
4208. **Montag, W.,** Kornelius von Ayrenhoff und seine Verdienste um die Erneuerung des Wiener Theaters. Diss. Münster 1908. 46 S. 8°.
4209. **Nef, A.,** Das Lied in der deutschen Schweiz im letzten Drittel des 18. und am Anfang des 19. Jahrhunderts. Diss. Berlin 1908. 41 S. 8°.
4210. **Oldenburg, K.,** Untersuchungen über die Syntax in dem altenglischen Gedicht „Judith". Diss. Rostock 1907. 91 S. 8°.
4211. **Pfannkuche, K.,** Der Schild bei den Angelsachsen. Diss. Halle 1908. 78 S. m. 2 Taf. 8°.
4212. **Possehl, W.,** William Cowpers Stellung zur Religion. Diss. Rostock 1907. 52 S. 8°.
4213. **Raders, K.,** Ueber den Prosaroman „L'histoire et ancienne cronique de Gerard d'Euphrate" (Paris 1549.) Diss. Greifswald 1907. 77 S. m. 1 Tab. 8°.
4214. **Redlich, O. u. A. E. Schönbach,** Des Gutolf v. Heiligenkreuz Translatio s. Delicianae. Akad. Wien 1908. 38 S. gr.-8°.
4215. **Ritter, R.,** Die Einleitungen der altdeutschen Epen. Diss. Bonn 1908. 90 S. 8°.
4216. **Schlotterose, O.,** Die altenglische Dichtung „Phoenix". (Bearbeiteter Text mit Uebersetzung). Diss. Bonn 1908. 55 S. 8°.
4217. **Schmidt, K.,** Robert Brownings Verhältnis zu Frankreich. I. Teil: R. Brownings Beziehungen zur französischen Literatur und Geschichte. Diss. Freiburg 1908. 85 S. 8°.
4218. **Schmittbetz, K. R.,** Das Adjectiv im Verse von „Syr Gawayn and the Grene Knyzt." Diss. Bonn 1908. 49 S. 8°.
4219. **Sergel, A.,** Oehlenschläger in seinen persönlichen Beziehungen zu Goethe, Tieck und Hebbel. Nebst einer Oehlenschläger-Bibliographie. Diss. Rostock 1907. 144 S. 8°.

Digitized by Google

4220. **Siebert, W.,** Heinrich Heines Beziehungen zu E. T. A. Hoffmann. (Teildruck.) Diss. Marburg 1908. 52 S. 8°.
4221. **Sterzenbach, Th.,** Ursprung und Entwicklung der Sage vom heiligen Gral. Diss. Münster 1908. 45 S. 8°.
4222. **Thomé, A.,** Untersuchungen zum Vokalismus der moselfränkischen Mundart von Kenn. Diss. Bonn 1908. 53 S. 8°.
4223. **Wetzlar, A.,** Die Sprache (Laut- und Formenlehre) sowie Glossar der nordenglischen Homiliensammlung des Edinburger Royal College of Physicians. Ein Beitrag zur Kenntnis des Mittelenglischen. Diss. Freiburg 1907. 80 S. 8°.
4224. **Wiechert, P.,** Ueber die Sprache der einzigen schottischen Bibelübersetzung von Murdoch Nisbet. I. Lautlehre. Diss. Königsberg 1908. 121 S. 8°.
4225. **Wolter, P.,** William Fullwood. The Enimie of Idlenesse, der älteste englische Briefsteller. Diss. Rostock 1907. 80 S. 8°.
4226. **Züge, K.,** Das Verkleidungsmotiv in den englisch-schottischen Volksballaden. Diss Halle 1908. 73 S. 8°.

Orientalia und vergleichende Sprachwissenschaft.

4227. **Beckh, H.,** Ein Beitrag zur Textkritik von Kalidasas Meghaduta. Diss. Berlin 1907. 37 S. 4°.
4228. **Cohn, J.,** Des Samuel al-Magrebi Abhandlung über die Pflichten der Priester und Richter bei den Karäern. Nach einer Berliner Handschrift herausgegeben, übersetzt und mit Anmerkungen versehen. Diss. Heidelberg 1907. 72, 23 S. 8°.
4229. **Engel, J.,** Die Juden in Babylonien unter den persischen Königen während des zweiten Tempels bis nach dem barkochbäischen Kriege. Diss. Bern 1907. 46 S. 8°.
4230. **Le Coq, A. v.,** Ein manichäisch-uigurisches Fragment aus Idiqut-Schahri. Akad. Berlin 1908. 17 S. m. 1 Taf. Lex.-8°.
4231. **Salkinowitz, G.,** Pessimistische Strömungen im Judentum (bis zum Abschluss des Talmuds.) Ein Beitrag zur Geschichte des Pessimismus. Diss. Bern 1907. 67 S. 8°.
4232. **Torge, P.,** Unterweltsvorstellung und Unsterblichkeitshoffnung im Alten Testament. Diss. Jena 1907. 46 S. 8°.

Theologie.

4233. **Albertz, M.,** Untersuchungen über die Schriften des Eunomius. Diss. Halle 1908. 55 S. 8°.
4234. **Geyer, B.,** Die Sententiae divinitatis herausgegeben und untersucht. Ein Beitrag zur Kenntnis der Schule des Gilbertus Porretanus. Diss. Münster 1907. 47 S. 8°.
4235. **Sattel, G.,** Martin Deutinger als Ethiker, ein Beitrag zur Geschichte der christlichen Ethik im 19. Jahrhundert. Diss. Würzburg 1908. 304 S. 8°.
4236. **Schlich, J.,** Das Wesen der christlichen Hoffnung und irrige Ansichten über diese Tugend. Diss. Freiburg 1906. 46 S. 8°.

Philosophie und Psychologie.

4237. **Gamper, J.,** Paul Vital Ignaz Troxlers Leben und Philosophie. Diss. Bern 1907. 96 S. 8°.
4238. **Jungmann, K.,** Die Weltentstehungslehre des Descartes. Diss. Bern 1907. 51 S. 8°.
4239. **Kaftan, J.,** Der ethische Wert der Wissenschaft. Gel. Berlin 1906. 22 S. 8°.
4240. **Kater, Th. G. A.,** Johann Ludwig Vives und seine Stellung zu Aristoteles. Diss. Erlangen 1908. 81 S. 8°.
4241. **Khostiklan, M.,** David der Philosoph. Diss. Bern 1907. 80 S. 8°.
4242. **Kohn, P. J.,** Der Positivismus von Ernst Laas I. Teil: Erkenntnistheorie. II. Teil: Ethik. Diss. Bern 1907. 86 S. 8°.
4243. **Levy, A.,** Die Philosophie Giovanni Picos della Mirandola. Ein Beitrag zur Philosophie der Frührenaissance. (Einleitung. Kapitel. I. Kapitel II. Abschnitt C.) Diss. Berlin 1908. 49 S. 8°.
4244. **Musil, R.,** Beitrag zur Beurteilung der Lehren Machs. Diss. Berlin 1908. 124 S. 8°.

Digitized by Google

4245. **Pendzig, P.,** Pierre Gassendis Metaphysik und ihr Verhältnis zur scholastischen Philosophie. I. Teil. Pierre Gassendis Metaphysik. Diss. Bonn 1908. 46 S. 8°.
4246. **Schmitz, W. H.,** Die ethische Grundlegung der Pädagogik Herbarts. Diss. Bonn 1908. 73 S. 8°.
4247. **Sendler, A.,** Die metaphysischen Grundlagen mathematischer Naturbetrachtung bei Kant und Fries. Diss. Jena 1908. 71 S. 8°.
4248. **Walther, M.,** J. F. Herbart und die vorsokratische Philosophie. Ein Beitrag zum historischen Verständnis der Herbartschen Metaphysik. Diss. Halle 1908. 143 S. 8°.

Pädagogik.

4249. **Eganowitsch, W.,** Die Schulverhältnisse in Serbien seit seiner Befreiung von der türkischen Herrschaft. Diss. Bern 1907. 50 S. 8°.
4250. **Gabert, R.,** Das deutsche Bildungswesen in Argentinien und seine Organisation. Diss. Erlangen 1908. 71 S. m. 1 Abb. 8°.
4251. **Gradenwitz, O.,** Zur Universitätsverfassung. Gel. Tübingen 1908. 69 S. Lex. 8°.
4252. **Messer, A.,** Geschichte des Landgraf Ludwigs-Gymnasiums zu Giesseu. Progr. Giessen 1908. 63 S. 8°.
4253. **Waschinski,** Erziehung und Unterricht im Deutschen Ordenslande bis 1525, mit besonderer Berücksichtigung des niederen Unterrichtes. Diss. Breslau 1907. 99 S. 8°.

Geschichte und Hilfswissenschaften.

4254. **Behm, O.,** Die ältesten clevischen Chroniken und ihr Verhältnis zu einander. (Wisseler Grafenreihe, Anonymi Chronicon u. Gert v. d. Schüren). Ein Beitrag zur niederrheinischen Territorialgeschichte. Diss. Bonn 1908. 96 S. 8°.
4255. **Burger, W.,** Die Ligapolitik des Mainzer Churfürsten Johann Schweikhard von Cronberg in den Jahren 1604—1613. Diss. Würzburg 1907. 98 S. 8°.
4256. **Durand, K.,** Die Memoiren des Marquis d'Argenson. Diss. Freiburg 1908. 100 S. 8°.
4257. **Gartenhof, K.,** Die Politik der Reichsstadt Schweinfurt im dreissigjährigen Kriege mit besonderer Berücksichtigung des Verhältnisses zum Hochstifte Würzburg. Diss. Würzburg 1908. 82 S. 8°.
4258. **Grunder, J.,** Ueber die politischen Programmschriften des Giuseppe Mazzini, Vincenzo Gioberti, Cesare Balbo und Massimo d'Azeglio. Beiträge zur Vorgeschichte der Bildung des neuen italienischen Königreichs. Diss. Bern 1907. 57 S. 8°.
4259. **Hirschberg, H. H.,** Der Frankfurter Fürstentag von 1863. Diss Bern 1907. 59 S. 8°.
4260. **Hülsgen, K.,** Die militärische Vertretung des Stiftes Essen durch Brandenburg-Preussen im 17. und 18. Jahrhundert. Eine Studie zur Geschichte der preussischen Politik in den niederrheinisch-westfälischen Landen. Diss. Münster 1907. 92 S. 8°.
4261. **Kallen, G.,** Zur oberschwäbischen Pfründengeschichte vor der Reformation. Diss. Bonn 1907. 46 S. 8°.
4262. **Kraelitz-Greifenhorst, F. v.,** Bericht üb. den Zug des Gross-Botschafters Ibrahim Pascha nach Wien im J. 1719. Im Orig.-Text hrsg., übers. u. erläutert. Akad. Wien 1908. 66 S. Gr.-8°.
4263. **Lampe, K.,** Die Schlacht bei Maupertuis. (19. September 1356.) Diss. Berlin 1908. 72 S. 8°.
4264. **Ostwald, P.,** Erzbischof Adalgoz von Magdeburg (1107—1119). Diss. Halle 1908. 47 S. 8°.
4265. **Plathner, F.,** Behördenorganisation und Kriegskontributionen im Königreich Sachsen während des Generalgouvernements von 1813 und 1814. Diss. Göttingen 1908. 82 S. 8°.
4266. **Riemer, A.,** Die Juden in niedersächsischen Städten des Mittelalters. Diss. Göttingen 1907. 70 S. 8°.
4267. **Schubert, H.,** Eine Lütticher Schriftprovinz nachgewiesen an Urkunden des elften und zwölften Jahrhunderts. Diss. Marburg 1908. 84 S. 8°.

Digitized by Google

4268. **Sommer, A.**, Der Versuch des Grafen Anton von Oldenburg zur Reorganisation des Lehnswesens in seinen Landen. 1565—1568. Erster Teil. Diss. Münster 1907. 66 S. 8°.
4269. **Wagner, R.**, Die Reichspolitik Ludwigs IV. Landgrafen von Thüringen. Diss. Jena 1908. 49 S. 8°.
4270. **Wesenberg, C. W. G.**, Der Vizekanzler David Georg Strube, ein hannoverscher Jurist des XVIII. Jahrhunderts: Seine staatsrechtlichen Anschauungen und deren Ergebnisse. Erster Teil. Diss. Göttingen 1907. 39 S. 8°.
4271. **Wiens, E.**, Fancan und seine diplomatischen Missionen von 1624/1625. Diss. Heidelberg 1908. 46 S. 8°.

Geographie.

(Ethnologie — Anthropologie.)

4272. **Boass, A.**, Stromversetzungen im südlichen indischen Ozean, auf Grund der Schiffsjournale der Deutschen Seewarte vom Oktober 1901 bis März 1904. Diss. Berlin 1908. 22 S. m. 2 Taf. 8°.
4273. **Dissmann, W.**, Siedelungen und Volksdichte im Siegerlande. Diss. Marburg 1907. 111 S. m. 7 Kart. 8°.
4274. **Kätelhön, E.**, Zur Siedelungskunde des oberen Lahngebietes. Diss. Marburg 1907. 81 S. m. 3 Tab. u. 3 Karten. 8°.

Rechtswissenschaft.

4275. **Albert, O.**, Das Kirchenpatronatrecht in der evangelisch-lutherischen Landeskirche des Königreichs Sachsen. Diss. Leipzig 1908. 79 S. 8°.
4276. **Arnold, R.**, Der Tatbestand der Sachhehlerei nach § 259 des Reichs-Strafgesetzbuches. Diss. Würzburg 1907. 60 S. 8°.
4277. **Back, A.**, Die zivilrechtliche Kautionspflicht des Bürgerlichen Gesetzbuchs. Diss. Rostock 1907. 66 S. 8°.
4278. **Bading, C.**, Die Auslobung nach heutigem Becht. Diss. Leipzig 1907. 60 S. 8°.
4279. **Balss, H.**, Eigentum an öffentlichen Land- und Wasserstrassen. Diss. Würzburg 1907. 126 S. 8°.
4280. **Baer, M.**, Erläuterung des § 1362 B. G. Bs. Diss. Jena 1907. 83 S. 8°.
4281. **Bauer, M**, Ueber die Frage nach dem Verhältnis des Urteils zur Anklage im Strafprozess. Diss. Würzburg 1907. 89 S. 8°.
4282. **Bauer, R.**, Der Begriff des Schutzgesetzes in § 823 II B. G. B. Diss. Marburg 1907. 85 S. 8°.
4283. **Baur, R.**, Die Religionsvergehen im deutschen Strafrecht. Diss. Heidelberg 1907. 98 S. 8°.
4284. **Behnisch, W.**, Das rechtliche Wesen der Hinterlegungsmarke. Diss. Greifswald 1907. 48 S. 8°.
4285. **Bergschmidt, A. O.**, Kann der Wucherer die von ihm an den Bewucherten ausgezahlte Darlehns-Valuta zurückfordern? Zugleich ein Beitrag zur Lehre von den abstrakten Rechtsgeschäften und den Kondiktionen. Diss. Heidelberg 1908. 78 S. 8°.
4286. **Berolzheimer, F.**, Die fiduziarische Zession. Diss. Erlangen 1908. 52 S. 8°.
4287. **Besser, M.**, Das condicionis implendae causa datum nach römischem, gemeinem und heutigem bürgerlichen Rechte. Diss. Rostock 1907. 47 S. 8°.
4288. **Betzler, E.**, Die Erhaltung von Familiengütern. Eine Untersuchung der im Reichsrecht gegebenen Mittel unter Berücksichtigung des preussischen Landrechts. Diss. Greifswald 1907. 99 S. 8°.
4289. **Bewig, K.**, Die Wirkung der Todeserklärung auf die Ehe. Diss. Leipzig 1908. 82 S. 8°.
4290. **Bieber, O.**, Der Zugang empfangsbedürftiger mündlicher Willenserklärungen. Diss. Würzburg 1908. 66 S. 8°.
4291. **Binding, K.**, Die Ungerechtigkeit des Eigentums-Erwerbs vom Nicht-Eigentümer in ihrer Ausgestaltung durch B. G. B. § 932 u. § 935 u. ihrer Reduktion auf das kleinstmögliche Mass. Un.-Progr. Leipzig 1908. 43 S. 8°.

Digitized by Google

4292. **Böger, R.**, Der selbständige Strafvertrag im Rechte des Bürgerlichen Gesetzbuches. Diss. Rostock 1908. 94 S. 8°.
4293. **Boehmer, G.**, Die Konstruktion der befreienden Schuldübernahme. Diss. Greifswald 1907. 163 S. 8°.
4294. **Boldt, A.**, Das Abzahlungsgeschäft und seine besondere privatrechtliche Regelung nach dem Reichsgesetz vom 16. Mai 1894. Diss. Jena 1908. 37 S. 8°.
4295. **Breith, G.**, Die Widerklage nach § 428 der Reichsstrafprozessordnung vom 1. Februar 1877. Diss. Würzburg 1907. 101 S. 8°.
4296. **Brodführer, F.**, Die Pflichten des Schiffseigentümers aus dem in einem öffentlichen Flusse erfolgten Untergang seines Schiffes. Diss. Jena 1907. 48 S. 8°.
4297. **Brunnen, H.**, Das fortgesetzte Delikt. Diss. Heidelberg 1907. 54 S. 8°.
4298. **Buchholtz, H.**, Die Haftung des Schuldners, insbesondere des Mieters, für das Verschulden Dritter nach § 278 B. G. B. Diss. Greifswald 1907. 97 S. 8°.
4299. **Buckeley, A.**, Das Prinzip der Mutterschaftsversicherung. Diss. Würzburg 1908. 77 S. 8°.
4300. **Bürck, H.**, Zur Lehre vom Handelsmäkler und Civilmäkler. Diss. Heidelberg 1908. 48 S. 8°.
4301. **Bütow, K.**, Nemo subrogat contra se, angewandt auf die Bestimmungen des Bürgerlichen Gesetzbuches und die rechtlichen Grundlagen der cessio legis bei der Subrogation. Diss. Heidelberg 1908. 54 S. 8°.
4302. **Calker, F. van**, Gesetzgebungspolitik u. Rechtsvergleichung. Gel. Tübingen 1908. 22 S. Lex.-8°.
4303. **Casdorf, H.**, Das Vermächtnis einer dinglich belasteten Sache nach gemeinem Recht und dem Recht des B. G. B. Diss. Jena 1908. 61 S. 8°.
4304. **Constantin, O.**, L. 9 § 9 und l. 10. D. XII, 1 im Streite über depositum irregulare u. Darlehn. Diss. Heidelberg 1908. 86 S. 8°.
4305. **Cosmann, E.**, Die Voraussetzungen des Eigentumserwerbes durch Verarbeitung. Diss. Marburg 1907. 75 S. 8°.
4306. **Cosmann, Fr.**, Die Kaution des Sachniessbrauchers. Diss. Rostock 1907. 94 S. 8°.
4307. **Denkhaus, K.**, Eine geschichtliche und dogmatische Erörterung des § 2065 B. G. B. Diss. Rostock 1907. 90 S. 8°.
4308. **Diehl, F.**, Beiträge zur Lehre von der Schriftform im bürgerlichen Recht. Diss. Giessen 1907. 77 S. 8°.
4309. **Dieren, H.**, Die Ausserkurssetzung von Währungsgeld nach deutschem Reichsrecht. Diss. Greifswald 1907. 53 S. 8°.
4310. **Döhring, O.**, Die Regelung der Reallasten im Bürgerlichen Gesetzbuch. Diss. Greifswald 1907. 51 S. 8°.
4311. **Dorgerloh, E.**, Der Aufsichtsrat der Aktiengesellschaft. Diss. Jena 1907. 78 S. 8°.
4312. **Dorten, H., A.**, Das Warrantrecht des Auslandes und des deutschen Reiches. Diss. Leipzig 1907. 131 S. m. 1 Tab. 8°.
4313. **Drouven, M.**, Die Beamtenhaftung nach § 839 B. G. B. Diss. Leipzig 1907. 53 S. 8°.
4314. **Dyckhoff, E.**, Fortdauerndes, fortgesetztes und Gesamtdelikt und die Vorschriften über den Beginn der Verjährungs- und Antragsfrist. Diss. Würzburg 1907. 47 S. 8°.
4315. **Ehrlicher, G.**, Die Aufrechnung bei dem Vorhandensein mehrer Forderungen nach gemeinem Rechte und Bürgerlichem Gesetzbuche. Diss. Rostock 1907. 52 S. 8°.
4316. **Eichhorst, M.**, Rechtslage bei der Stillegung eines Bergwerksbetriebs nach Preussischem Berg- und Verwaltungsrecht. Diss. Greifswald 1907. 48 S. 8°.
4317. **Engelbrecht, A. S. v.**, Die Bestätigung nichtiger und anfechtbarer Rechtsgeschäfte. Diss. Erlangen 1907. 68 S. 8°.
4318. **Ephraim, G.**, Die Beleidigung gegen einen Beamten in Beziehung auf seinen Beruf. Diss. Rostock 1908. 54 S. 8°.
4319. **Exner, O.**, Die rechtliche Natur des Safevertrages und die Zwangsvollstreckung in den Safeinhalt. Diss. Greifswald 1907. 38 S. 8°.
4320. **Facklam, E.**, Die Eigentümergesamthypothek nach dem Bürgerlichen Gesetzbuche. Diss. Rostock 1907. 73 S. 8°.
4321. **Falk, J.**, Die Analogie im Recht. Eine Studie zur neueren Rechtsgeschichte. Diss. Giessen 1906. 53 S. 8°.
4322. **Fell, H.**, Das Durchsuchungsrecht im Seekrieg. Diss. Würzburg 1908. 129 S. 8°.

Digitized by Google

4323. **Fiedler, A.,** Der gewerbliche Gedanke im Schriftwerksbegriff. Diss. Erlangen 1908. 50 S. 8°.
4324. **Fock, H.,** Der nichtrechtsfähige Verein im heutigen Recht. Diss. Jena 1908. 61 S. 8°.
4325. **Franke, H.,** Die unrichtige Uebermittlung von Boten-Erklärungen und ihre rechtlichen Folgen nach bürgerlichem Recht (§§ 120—122.) Diss. Heidelberg 1908. 79 S. 8°.
4326. **Friedberg, V.,** Verhältnis der Mängelhaftung zur Erfüllung. Diss. Rostock 1907. 56 S. 8°.
4327. **Fröhlich, G.,** Haftung des Gläubigers bei Vollstreckung in Sachen Dritter. Diss. Breslau 1908. 87 S. 8°.
4328. **Fuchs, H.,** Die vermögensrechtlichen Wirkungen der Ehescheidung nebst einem Anhange: Ueber den Ersatz des einem geschiedenen Ehegatten aus einer ungerechtfertigten Scheidung erwachsenen Schadens, insbesondere nach dem Tode des anderen Ehegatten. Nach heutigem, deutschem, bürgerlichem Recht. Diss. Erlangen 1908. 87 S. 8°.
4329. **Fuhr, A. v.,** Die unwiderrufliche Vollmacht. Gel. Tübingen 1908. 54 S. Lex.-8°.
4330. **Ganss, H.,** Das Sparkassenbuch nach dem Rechte des Bürgerlichen Gesetzbuches. Diss. Leipzig 1908. 34 S. 8°.
4331. **Garvens, E.,** Aufrechnung und Zurückbehaltungsrecht im Hamburgischen Gesinderecht. Diss. Rostock 1907. 63 S. 8°.
4332. **Geller, F.,** Der Vorvertrag. Diss. Erlangen 1908. 71 S. 8°.
4333. **Gerlach, J.,** Der qualifizierte Versuch. Eine historisch-dogmatische Studie. Diss. Rostock 1907. 111 S. 8°.
4334. **Goebel, W.,** Die Rechtslage der Fische. Diss. Rostock 1908. 112 S. 8°.
4335. **Graemer, O.,** Das Schiffsgläubigerrecht nach dem Binnenschiffahrts-Gesetz. Diss. Erlangen 1908. 58 S. 8°.
4336. **Grevel, E.,** Welche Rechte hat der Besitzer wegen Verwendungen gegen den Eigentümer? Diss. Jena 1908. 82 S. 8°.
4337. **Grünewald, M.,** Darstellung der bayerischen Reservatrechte. Diss. Heidelberg 1908. 41 S. 8°.
4338. **Guggisberg, P.,** Die Konkurrenzklausel mit besonderer Berücksichtigung der schweizerischen Praxis und der Artikel 1400, 1401 und 1402 des Gesetzesentwurfs betreffend die Ergänzung des Entwurfs eines schweiz. Zivilgesetzbuch vom 3. März 1905. Diss. Bern 1907. 115 S. 8°.
4339. **Haass, H.,** Die Uebergabe eines Schlussscheines mit der Klausel „Aufgabe vorbehalten" durch den Mäkler. Eine handelsrechtliche Untersuchung. Diss. Würzburg 1907. 60 S. 8°.
4340. **Haenisch, F.,** Wirkungen des Abnahmeverzuges des Käufers. Diss. Greifswald 1907. 40 S. 8°.
4341. **Haussmann, Fr.,** Der Irrtum im alten und im neuen Recht. Diss. Tübingen 1907. 62 S. 8°.
4342. **Haver, R.,** Der Selbsthilfeverkauf nach dem Bürgerlichen Gesetzbuch. Diss. Erlangen 1908. 70 S. 8°.
4343. **Heilenbeck, W.,** Die Sondernachfolge nach der Zivilprozessordnung in den Fällen der Veräusserung und Abtretung. Diss. Rostock 1907. 65 S. 8°.
4344. **Helmberger, H.,** Das dritte badische Organisationsedikt von 1803 Ziffer XX und das Genussrecht an konfessionell beschränkten Stiftungen. Diss. Bonn 1907. XIV, 53 S. 8°.
4345. **Heintze, G.,** Das bedingte und befristete Vermächtnis im gemeinen Rechte und Bürgerlichen Gesetzbuch. Diss. Rostock 1907. 71 S. 8°.
4346. **Hellner, P.,** Die Rechte des Empfängers einer Postsendung. Diss. Jena 1907. 128 S. m. 1 Beilage. 8°.
4347. **Hendrichs, F.,** Die Ansprüche des Drittеigentümers nach beendigter Zwangsvollstreckung in bewegliche Sachen. Diss. Erlangen 1908. 47 S. 8°.
4348. **Henkelmann, P.,** Haftung der Gastwirte nach dem Bürgerlichen Gesetzbuch. B. G. B. § 701—703. Diss. Rostock 1907. 86 S. 8°.
4349. **Herzog, R.,** Die Verklarung, ihre Rechtseigenart, Erfordernisse und Wirkungen. Diss. Greifswald 1908. 50 S. 8°.

Digitized by Google

4350. **Heydemann, H.,** Die Wirkungen der Annahme an Kindes Statt nach §§ 1757 bis 1759 des B. G. B. Diss. Rostock 1907. 78 S. 8°.
4351. **Heymann, L.,** Die güterrechtlichen Befugnisse des Ehemannes hinsichtlich des der Ehefrau gegen einen Verwandten zustehenden Rechtes auf Unterhalt nach dem B. G. B. Diss. Rostock 1907. 47 S. 8°.
4352. **Heyse, E.,** Art und Zeit der Unterhaltsgewährung bei Verwandten nach dem Rechte des Bürgerlichen Gesetzbuchs für das Deutsche Reich. Diss. Halle 1908. 51 S. 8°.
4353. **Hiller, K.,** Die kriminalistische Bedeutung des Selbstmordes. Diss. Heidelberg 1908. 43 S. 8°.
4354. **Hoffmann, H.,** Die Wegebaulast in Pommern. Diss. Tübingen 1907. 50 S. 8°.
4355. **Hofmann, K. L.,** Ueber den Begriff der Waffe im Reichsstrafgesetzbuch. Diss. Rostock 1907. 64 S. 8°.
4356. **Holstein, J.,** Vornahme und Familienname in rechtlicher Bedeutung. Diss. Leipzig 1907. 63 S. 8°.
4357. **Hoeniger, H.,** Vorstudien zum Problem der gemischten Verträge. Diss. Freiburg 1906. 131 S. 8°.
4358. **Hübner, P.,** Die Theorie von der Einheitlichkeit der Reise in Bezug auf die Kriegskontrebande. Eine völkerrechtliche Studie. Diss. Erlangen 1908. 47 S. 8°.
4359. **Hülst, F. v.,** Die Bedeutung der Bankgesetznovelle vom 7. Juni 1899 für Reichsbank und Privatnotenbanken und ihre Wirkung. Diss. Münster 1907. 79 S. 8°.
4360. **Jacobi, E.,** Einfluss der Exkommunikation und der delicta mere ecclesiastica auf die Fähigkeit zum Erwerb und zur Ausübung des Patronatrechts. Diss. Leipzig 1908. 76 S. 8°.
4361. **Iderhoff, H.,** Stellung des Schuldners gegenüber dem letzten Erwerber einer mehrfach übertragenen Forderung nach gemeinem Rechte und Bürgerlichem Gesetzbuche. Diss. Leipzig 1908. 32 S. 8°.
4362. **Isay, R.,** Der Schadenersatzanspruch des Besitzers und des Eigentümers bei Beschädigung der Sache. Diss. Bonn 1908. 91 S. 8°.
4363. **Kahl, W.,** Die Missio Canonica zum Religionsunterricht und zur Lehre der Theologie an Schulen bezw. Universitäten nach dem Rechte der katholischen Kirche und dem staatlichen Rechte in Preussen. Diss. Greifswald 1907. 49 S. 8°.
4364. **Kahn, L.,** Rechte der Obligatär-Communion nach in- und ausländischem Rechte unter besonderer Würdigung des Schuldverschreibungsgesetzes vom 4. XII. 1899. Diss. Würzburg 1908. 102 S. 8°.
4365. **Kalau v. Hofe, B.,** Die Ansprüche des Dritteigentümers nach beendigter Zwangsvollstreckung in fremde bewegliche Sachen nach deutschem bürgerlichen Recht. Diss. Jena 1907. 47 S. 8°.
4366. **Kamleth, J.,** Aktive und passive Adoptionsfähigkeit. Nach dem B. G. B. Diss. Leipzig 1908. 54 S. 8°.
4367. **Kassbaum, H.,** Der Ersatzanspruch für Verwendungen nach dem Bürgerlichen Gesetzbuch. Diss. Rostock 1907. 70 S. 8°.
4368. **Kersten, W.,** Der gesetzliche Eintritt Dritter in die Rechte des befriedigten Gläubigers nach dem Rechte des B. G. B. Diss. Rostock 1907. 92 S. 8°.
4369. **Kippenberg, B.,** Der Einfluss der Eröffnung des Konkursverfahrens auf noch nicht erfüllte zweiseitige Verträge. Diss. Leipzig 1907. 100 S. 8°.
4370. **Kissler, H.,** Hat der Käufer eines Grundstücks nach der Besitzübertragung aber vor der Auflassung und Zahlung des nicht creditierten Kaufpreises gegen einen früheren Pächter, welcher Sachen auf dem Grundstück gelassen hat, irgend welche Rechtsbehelfe? Diss. Rostock 1907. 59 S. 8°.
4371. **Klein, H.,** Inland im Sinne des Strafgesetzbuches. Diss. Heidelberg 1908. 77 S. 8°.
4372. **Klinsmann, H.,** Der Minderjährige als selbständiger Kaufmann. Diss. Leipzig 1907. 62 S. 8°.
4373. **Kranichfeld, V. W.,** Die Aufgabe des Eigentums an Grundstücken und deren Folgen. Diss. Leipzig 1908. 90 S. 8°.
4374. **Krichel, E.,** Das Verhältnis der Aufrechnung zum Zurückbehaltungsrechte des Bürgerlichen Gesetzbuches. Diss. Rostock 1907. 50 S. 8°.
4375. **Krönig, H.,** Die Rechte des Käufers bei Mängeln der Sache nach dem Bürgerlichen Gesetzbuch für das Deutsche Reich. Diss. Heidelberg 1908. 57 S. 8°.

Digitized by Google

4376. **Krücke, H.,** Die Verfügung des Bürgerlichen Gesetzbuchs. Diss. Marburg 1907. 82 S. 8°.
4377. **Kubitz, F.,** Der Heeresdienst des Reserveoffiziers, insbesondere im Vergleich zum berufsmässigen und gesetzlichen. Diss. Leipzig 1908. 57 S. 8°.
4378. **Lachmann, K.,** Die historische Entwicklung der Eviktionshaftung im römischen Recht, erläutert an der Hand d. l. 22 § 1 D. 21,2 (Si pro evictione fundi) und der l. 23 und 24 D. eod. tit. Diss. Erlangen 1908. 33 S. 8°.
4379. **Landsberg, H.,** Die Grenzen der Abdrucksfreiheit im Zeitungswesen unter besonderer Berücksichtigung der internationalen Rechtsbeziehungen. Diss. Freiburg 1906. 94 S. 8°.
4380. **Langenbuch, P.,** Die Vorbereitung und Ausübung der Notwehr durch Schutzmassregeln. Diss. Giessen 1907. 79 S. 8°.
4381. **Lansemann, H.,** Die Haftung für Mängel beim Viehkaufe nach dem Bürgerlichen Gesetzbuche. Diss. Rostock 1907. 68 S. 8°.
4382. **Lauerer, G.,** Der Missbrauch der Dienstgewalt nach dem deutschen Militärstrafgesetzbuch. Diss. Erlangen 1908. 82 S. 8°.
4383. **Leyers, F.,** Die Hilfskassen in Gegenwart und Zukunft. Diss. Bonn 1908. 94 S. 8°.
4384. **Licht, G.,** Christian Thomasius' strafrechtliche Lehren. Diss. Freiburg 1907. 45 S. 8°.
4385. **Lorenz, E.,** Die unrichtige Todeserklärung. Diss. Heidelberg 1907. 43 S. 8°.
4386. **Lorenz, L.,** Der Mäklervertrag nach dem Bürgerlichen Gesetzbuche. Diss. Rostock 1907. 106 S. 8°.
4387. **Loesdau, B.,** Der Besitz von Sachteilen nach dem Bürgerlichen Gesetzbuche. Diss. Erlangen 1908. 55 S. 8°.
4388. **Lucas, R.,** Das Wesen der „Ablieferung" des § 377 H. G. B. Diss. Freiburg 1906. 52 S. 8°.
4389. **Lyncke, K.,** Zur Lehre von der materiellen Rechtskraft im römischen und heutigen Recht. Diss. Jena 1908. XII, 88 S. 8°.
4390. **Maas, S.,** Der Grundsatz der Unmittelbarkeit in der Reichsstrafprozessordnung. Diss. Giessen 1907. VII, 84 S. 8°.
4391. **Majner, O.,** Geisteskrankheit als Ehescheidungsgrund mit besonderer Berücksichtigung der von den antiken Kulturvölkern und den beiden christlichen Kirchen des Abendlandes vertretenen Anschauungen über die Ehescheidung, sowie der Voraussetzungen des § 1569 B. G. B. Diss. Erlangen 1907. 99 S. 8°.
4392. **Marcour, J.,** Das Zurückbehaltungsrecht des Kaufmanns nach dem Handelsgesetzbuch für das deutsche Reich vom 10. Mai 1897. Diss. Leipzig 1908. 90 S. 8°.
4393. **Martini, A.,** Die Klage der Frau auf Aufhebung der allgemeinen Gütergemeinschaft. Diss. Rostock 1908. 90 S. 8°.
4394. **Masur, K. B.,** Die Haftung der Aufsichtspersonen nach § 832 B. G. B. Diss. Breslau 1908. 97 S. 8°.
4395. **Mayer, M. E.,** Der rechtswidrige Befehl des Vorgesetzten. Gel. Tübingen 1908. 44 S. Lex.-8°.
4396. **Meyer, B,** Das fiduziarische Sicherungsgeschäft. Diss. Greifswald 1907. 43 S. 8°.
4397. **Meyersohn, O.,** Auslegung des § 2080 B. G. B. Ein Beitrag zur Lehre vom Subjekt des Anfechtungsrechts bei Verfügungen von Todes wegen. Diss. Erlangen 1908. 43 S. 8°.
4398. **Mez, A ,** Ein Beitrag zur rechtlichen Betrachtung des Giroverkehrs. Diss. Freiburg 1906. 73 S. 8°.
4399. **Möhler, E.,** Die Nichtigkeit des Gesellschaftsvertrags bei der offenen Handelsgesellschaft. Diss. Tübingen 1907. 62 S. 8°.
4400. **Mühe, W.,** Das Recht der Frau auf Nebenintervention im Prozesse ihres Mannes über eheliches Güterrecht. Ein Beitrag zur Prozesslegitimation des Mannes. Diss. Freiburg 1906. 56 S. 8°.
4401. **Müller, L.,** Die Eigentümerdienstbarkeit. Diss. Münster 1908. 83 S. 8°.
4402. **Naegele, O.,** Wasserversorgung in Bayern. Diss. Würzburg 1907. 103 S. 8°.
4403. **Neumann, F.,** Die Verweigerung der kirchlichen Trauung durch einen Ehegatten. Diss. Breslau 1908. 63 S. 8°.
4404. **Niesel, R.,** Der Eintritt des Erwerbers eines vermieteten Grundstücks in die Rechte und Pflichten des Vermieters. Diss. Breslau 1908. 44 S. 8°.

Digitized by Google

4405. **Offermann, E.,** Die Gefahrtragung beim Kauf nach römischen Recht und bürgerlichen Recht. Diss. Heidelberg 1908. 42 S. 8°.
4406. **Oetker, W.,** Die juristische Natur und die Rechtsfolgen der schuldhaften Vertragsverletzungen des Bierlieferungsvertrages nach Reichsrecht. Diss. Rostock 1908. 55 S. 8°.
4407. **Pagener, M.,** Beitrag zur Lehre vom Vertragsschlusse unter besonderer Berücksichtigung des Vertragsschlusses mittelst Fernsprechers. Diss. Heidelberg 1908. 44 S. 8°.
4408. **Pesl, D.,** Die Belastung des Erbbaurechtes nach dem bürgerlichen Gesetzbuch. Diss. Würzburg 1907. 65 S. 8°.
4409. **Pietsch, E. G.,** Unter welchem Gesichtspunkt muss sich der vorsätzlich handelnde Täter die von ihm begangene Tat vorgestellt haben? Ein Beitrag zur Lehre vom strafrechtlichen Vorsatz. Diss. Erlangen 1908. 108 S. 8°.
4410. **Poetzsch, W. F.,** Ist es möglich, den gewerblichen Kollektivvertrag (Tarifvertrag) als privatrechtliches Institut zu erklären? Diss. Leipzig 1907. 69 S. 8°.
4411. **Praetorius, E.,** Die ehcherrliche Vormundschaft und das bürgerliche Gesetzbuch. Diss. Giessen 1907. 78 S. 8°.
4412. **Pricken, F.,** Die rechtliche Natur des Schrankfach-(safe) Geschäftes. Diss. Greifswald 1907. 52 S. 8°.
4413. **Pritsch, E.,** Die Voraussetzungen für den Verfall einer Vertragsstrafe nach gemeinem Recht und Bürgerlichem Gesetzbuch. Diss. Greifswald 1907. 75 S. 8°.
4414. **Reiche, L. v.,** Die Untermiete. Diss. Breslau 1908. 112 S. 8°.
4415. **Reissmann, O.,** Die Rechtspflegeorgane im Deutschen Reich für die gewerblichen Streitigkeiten nach dem Gewerbegerichtsgesetz in der Fassung vom 29. September 1901. Diss. Leipzig 1907. 66 S. 8°.
4416. **Relotius, W.,** Die Uebertragung des mittelbaren Besitzes. Diss. Rostock 1907. 63 S. 8°.
4417. **Reuthe, K.,** Der Erbverzichtsvertrag nach dem Bürgerlichen Gesetzbuch. Diss. Rostock 1907. 70 S. 8°.
4418. **Riehl, K.,** Die Anweisung. Diss. Tübingen 1907. 64 S. 8°.
4419. **Rohde, H.,** Die verwaltungsrechtliche Funktion der Zulassungsstelle. Diss. Greifswald 1907. 64 S. 8°.
4420. **Ronniger, M.,** Das Nachindossament. Diss. Leizig 1907. 84 S. 8°.
4421. **Rosenow, H.,** Das Recht des Mannes auf Aufhebung der allgemeinen Gütergemeinschaft (§ 1469 des Bürgerlichen Gesetzbuches). Diss. Rostock 1907. 48 S. 8°.
4422. **Rusche, R.,** Die Haftung des Frachtführers. Diss. Leipzig 1907. 70 S. 8°.
4423. **Sachs, J.,** Der Doppelverkauf einer Sache nach dem B. G.-B. Diss. Jena 1907. 82 S. 8°.
4424. **Sacksofsky, K.,** Die Bestellung des rechtsgeschäftlichen Pfandrechts an registrierten Schiffen. Diss. Leipzig 1908. 60 S. 8°.
4425. **Saenger, A.,** Ueber die Rechtsnatur der Zinsscheine. Diss. Marburg 1907. 75 S. 8°.
4426. **Schaefer, G.,** Die Vereinigung und Zuschreibung von Grundstücken nach § 890 B. G. B. Diss. Marburg 1907. 79 S. 8°.
4427. **Schaeffer, W.,** Das Züchtigungsrecht. Diss. Breslau 1908. 74 S. 8°.
4428. **Schall, W.,** Das Privatrecht der Arbeitstarifverträge. Diss. Tübingen 1907. 206 S. 8°.
4429. **Schindler, J.,** Ueber das Chikaneverbot nach früherem und modernem Rechte, insbesondere nach dem Rechte des B. G. B. Diss. Greifswald 1907. 41 S. 8°.
4430. **Schirokauer, A.,** Die Rechtsverhältnisse zwischen Bauherrn und Baumeister beim Ueberbau. Ein Beitrag zur Lehre vom Rechtsgeschäft und der Rechtshandlung. Diss. Rostock 1907. 31 S. 8°.
4431. **Schleifer, K.,** Die Rechtsstellung des Testamentsvollstreckers. Diss. Breslau 1908. 59 S. 8°.
4432. **Schmidt, W.,** Die rechtliche Stellung des Gerichtsoffiziers nach der Militärstrafgerichtsordnung vom 1. Dezember 1898. Diss. Leipzig 1907. 88 S. 8°.
4433. **Schönlth, C.,** Das Strafrecht des allgemeinen preussischen Landrechts von 1794. Diss. Freiburg 1907. 126 S. 8°.
4434. **Schröder, M.,** Der Ersatz nicht vermögensrechtlichen Schadens. Diss. Leipzig 1907. 65 S. 8°.

Digitized by Google

4435. **Schuhmacher, M.,** Die exceptio doli generalis nach Bürgerlichem Gesetzbuche und die Stellung des Richters zum Gesetz, insbesondere hinsichtlich der Berücksichtigung von Treu und Glauben. Diss. Greifswald 1907. 48 S. 8°.
4436. **Schumann, P.,** Die rechtliche Stellung des Kirchenvorstandes im Konsistorialbezirk Wiesbaden. Diss. Leipzig 1907. 51 S. 8°.
4437. **Seydel, F.,** Die Einwilligung des Verletzten. Diss. Rostock 1907. 83 S. 8°.
4438. **Siegel, M.,** Moderne Judikatsklagen. Beitrag zur Lehre vom Klage und Vollstreckungsrecht. Eine prozessuale Grenzuntersuchung. Diss. Würzburg 1907. 64 S. 8°.
4439. **Simon, P.,** Die Einigung des Sacheurechts als Verfügungsbeschränkung. Diss. Giessen 1906. IV, 82 S. 8°.
4440. **Spancken, A.,** Die rechtliche Natur des Erbvertrages. Diss. Erlangen 1908. 58 S. 8°.
4441. **Sprinz, M.,** Sind Maschinen wesentliche Bestandteile einer Fabrik? Diss. Greifswald 1908. 48 S. 8°.
4442. **Steinmann, M.,** Die Sachverbindung nach dem Recht des Bürgerlichen Gesetzbuches. Diss. Rostock 1907. 89 S. 8°.
4443. **Stephan, A.,** Der negative Leistungsanspruch und die Geschichte seines Rechtsschutzes. Diss. Breslau. 80 S. 8°.
4444. **Stern, R.,** Eigentumsvorbehalt bei Veräusserung beweglicher Sachen. Diss. Jena 1907. 44 S. 8°.
4445. **Stillfried-Rattonitz, M. Graf v.,** Die sogenannte provisorische Gesetzgebung insbesondere nach Maßgabe des Art. 63 der preuß. Verfassungsurkunde. Diss, Breslau 1908. 96 S. 8°.
4446. **Stoll, H.,** Die Haftungsverhältnisse gegenüber Dritten bei der allgemeinen Gütergemeinschaft. Diss. Erlangen 1908. 57 S. 8°.
4447. **Storck, G. F.,** Die rechtliche Behandlung der durch öffentliche Sammlungen zu vorübergehenden Zwecken zusammengebrachten Vermögen. Diss. Gießen 1907. VIII, 66 S. 8°.
4448. **Strahl, R.,** Das mitwirkende Verschulden des Beschädigten bei Schadenersatzansprüchen. Diss. Greifswald 1907. 59 S. 8°.
4449. **Tempski, H., v.,** Die Religionsvergehen. Eine systematische Darstellung auf Grund der §§ 166 und 167 St.G.B. Diss. Heidelberg 1908. 106 S. 8°.
4450. **Thimm, E.,** Die Rechtsverhältnisse bei Sammelunternehmen. Diss. Greifswald 1907. 70 S. 8°.
4451. **Thoering, G.,** Der Scheinkaufmann. Diss. Leipzig 1908. 63 S. 8°.
4452. **Thöl, F.,** Begriff der Börsentermingeschäfte nach dem Börsengesetz vom 22. Juni 1896. Diss. Leipzig 1908. 77 S. 8°.
4453. **Thorndike, A.,** Zur Rechtsfähigkeit der deutschen Arbeiterberufsvereine. Die Lage dieses Problems aus seiner Geschichte entwickelt. Diss. Tübingen 1908. 892 S. 8°.
4454. **Trenckner, J.,** Das Deichrecht der Kremper und Wilster-Marsch. Diss. Rostock 1907. 91 S. 8°.
4455. **Uellenberg, A.,** Eine Auslegung des § 198 Satz 2 des Bürgerlichen Gesetzbuchs unter Berücksichtigung des gemeinen Rechts. Ist der zweite Satz des § 198 des Bürgerlichen Gesetzbuch eine Ausnahme vom ersten Satz desselben Paragraphen? Diss. Rostock 1807. 68 S. 8°.
4456. **Vieler, F.,** Die Unzulänglichkeitzeinrede des Erben. Diss. Rostock 1907. 64 S. 8°.
4457. **Voigt, E.,** Die Bedeutung des gesetzlichen Formzwanges für den obligatorischen Immobiliarveräußerungsvertrag. Diss. Erlangen 1908. 53 S. 8°.
4458. **Wachter, W.,** Ist die Berücksichtigung der Verjährungswirkungen von einer im „Prozeß" abzugebenden Willenserklärung des Einredeberechtigten abhängig? Diss. Greifswald 1907. 32 S. 8°.
4459. **Wagner, K.,** Erbe contra Erbschaftskäufer, der vom rechtskräftig unterlegenen Scheinerben kaufte. Diss. Jena 1907. 40 S. 8°.
4460. **Waldmann, D.,** Entstehung der Nürnberger Reformation von 1479 (84) und die Quellen ihrer prozessrechtlichen Vorschriften. Diss. Erlangen 1908. 98 S. 8°.
4461. **Wall, A.,** Die Ansprüche der Versicherten auf die Prämienreserve in der Lebensversicherung. Studien zu dem Entwurf eines Gesetzes über den Versicherungsvertrag. Diss. Giessen 1906. 62 S. 8°.

Digitized by Google

4462. **Webersberger, J.,** Die offene Handelsgesellschaft im Vergleich zur bürgerlichen Gesellschaft. Diss. Greifswald 1907. 71 S. 8°.
4463. **Weinhagen, E.,** Die Verurteilung zur Duldung der Zwangsvollstreckung in bestimmte Vermögensmassen. Ein Beitrag zur Erläuterung der §§ 737, 739, 743, 748 II. Z.P.O. Diss. Jena 1902. 63 S. 8°.
4464. **Westerkamp, W.,** Bürgschaft und Schuldbeitritt. (Einleitung u. Kapitel I, Abschnitt I: Begriff der Bürgschaft.) Diss. Marburg 1907. 129 S. gr. 8°.
4465. **Wiegand. M.,** Das hessische Staatsbeamtenrecht. Diss. Giessen 1907. VIII, 133 S. 8°.
4466. **Wiethaus, E.,** Die Blockade. Diss. Würzburg 1908. 44 S. 8°.
4467. **Wimmer, Th.,** Das Recht der Postanweisung. Diss. Würzburg 1907. 90 S. 8°.
4468. **Winkler, E.,** Der Begriff der Gewalt im Strafrecht. Diss. Münster 1908. 63 S. 8°.
4469. **Wohlenberg, W.,** Die Beklagtenrolle bei der Erbschaftsklage. Diss. Jena 1907. 47 S. 8°.
4470. **Wolff, H.,** Die Haftung für dritte Personen nach dem BGB., insbesondere die §§ 278 und 831 und ihr Verhältnis zu einander. Diss. Rostock 1907. 60 S. 8°.
4471. **Zimmermann, H. v.,** Die Theatergewerbepolizei. Diss. Leipzig 1908. 66 S. 8°.
4472. **Zwehl, H. F. v.,** Der Trödelvertrag nach Gemeinem und Deutschem Bürgerlichem Recht. Diss. Bonn 1908. 79 S. 8°.

Staatswissenschaften und Volkswirtschaft.

4473. **Birkholz, H.,** Die rechtlichen Folgen des Nichtzustandekommens eines Budgets. Unter besonderer Berücksichtigung des Staatsrechts Preussens und des Deutschen Reiches. Diss. Breslau 1908. 42 S. 8°.
4474. **Bordukow, M.,** Diplomatischer Verkehr zwischen den grossen Mächten aus Anlass der chinesischen Wirren in den Jahren 1900—1901 auf Grund der diplomatischen Akten dargestellt. Diss. Bern 1907. 96 S. 8°.
4475. **Brandt, P.,** Die Fleischversorgung von Karlsruhe, Mannheim und Ludwigshafen a. Rh. Diss. Heidelberg 1908. 141 S. m. Tab. 8°.
4476. **Brauns, H.,** Der Uebergang von der Handweberei zum Fabrikbetrieb in der Niederrheinischen Samt- und Seiden-Industrie und die Lage der Arbeiter in dieser Periode. Diss. Freiburg 1906. XII, 256 S. 8°.
4477. **Brentano, L.,** Die Entwickelung der Wertlehre. Akad. München 1908. 84 S. gr. 8°.
4478. **Costabell, O.,** Die Entwicklung der Finanzen im Herzogtum Sachsen-Meiningen von 1831 bis zur Gegenwart. Diss. Jena 1908. 52 S. 8°.
4479. **Damianoff, M. D.,** Die volkswirtschaftlichen Anschauungen Johannes Friedrich von Pfeiffers. Ein Beitrag zur Geschichte der Nationalökonomie. Diss. Erlangen 1908. 68 S. 8°.
4480. **Druckenmüller, A.,** Der Buchhandel in Stuttgart seit Erfindung der Buchdruckerkunst bis zur Gegenwart. Diss. Leipzig 1908. 268 S. 8°.
4481. **Elsheimer, E.,** Volksdichte und Siedelungen im Meissnerlande. Diss. Marburg 1907. 106 S. m. 3 Karten. 8°.
4482. **Fischer, O. Chr.,** Die wirtschaftliche Bedeutung des Warrants. Diss. Breslau 1908. 53 S. 8°.
4483. **Fränzel, E.,** Der Einfluss der Sommerfrischen auf Volksdichte und Verkehr im nordwestlichen Teile des Thüringer Waldes. Diss. Jena 1908. 31 S. 8°.
4484. **Görs, G.,** Thurn und Taxis'sches Postwesen, sein Regal und die Ursachen der Ablösung des Regals. Diss. Münster 1907. 66 S. 8°.
4485. **Gutzeit, P.,** Die Bodenreform. Eine dogmengeschichtlich-kritische Studie. Diss. Bern 1907. 141 S. 8°.
4486. **Haupt, H.,** Die Erfurter Kunst- und Handelsgärtnerei in ihrer geschichtlichen Entwicklung und wirtschaftlichen Bedeutung. Diss. Jena 1908. 86 S. 8°.
4487. **Henrici E.,** Kolonialwirtschaftliche Aufgaben des deutschen Kaufmanns. Progr. Leipzig 1908. 44 S. Lex. 8°.
4488. **Hevesy, E. v.,** Die staatliche Industrieförderung in Ungarn. Diss. Freiburg 1907. 87 S. 8°.

Digitized by Google

4489. **Horster, P.,** Die Entwicklung der Sächsischen Gewerbeverfassung. (1780—1861.) Diss. Heidelberg 1908. 170 S. 8°.
4490. **Kirschner, P.,** Die Unzulänglichkeit des privat- und gemeinwirtschaftlichen Organisationsprinzips in der Volkswirtschaft. Diss. Berlin 1908. 68 S. 8°.
4491. **Kopp, P.,** Das völkerrechtliche Verfahren und die Rechtswirkungen bei Herstellung von Eisenbahnverbindungen an den Grenzen souveräner Staaten. Diss. Greifswald 1907. 128 S. 8°.
4492. **Kurth, H.,** Die Lage des Kaffeemarktes und die Kaffeevalorisation. Diss. Jena 1907. 35 S. 8°.
4493. **Lemcke, Ph.,** Der Boden und die Gesittung. Diss. Leipzig 1908. 83 S. m. 1 Abb. 8°.
4494. **Lünsmann, C.,** Der Giro- und Scheckverkehr und die Frage seiner Organisation durch die deutsche Post. Diss. Strassburg 1908. 86 S. 8°.
4495. **Markowitsch, Z. St.,** Das Ertragssteuersystem in Serbien. Diss. Jena 1907. 63 S. 8°.
4496. **Meyer, E. C.,** Wahlamt und Vorwahl in den Vereinigten Staaten von Nord-Amerika. Diss. Leipzig 1908. 52 S. 8°.
4497. **Möhring, A.,** Die Simplonbahn. Eine verkehrswirtschaftliche Studie. Diss. Bern 1907. 206 S. m. 1 Kart. 8°.
4498. **Orpiszewski, L. v.,** Die Abwanderung der landwirtschaftlichen Arbeiter aus dem Königreich Polen nach Deutschland. Diss. Göttingen 1907. 63 S. 8°.
4499. **Rehm, H.,** Graf v. Merenberg und die Nachfolge in das Nassauische Hausfideikommiss. Gel. Tübingen 1908. 42 S. Lex. 8°.
4500. **Sachs, M.,** Das Krankenkassenwesen in Stuttgart bis 1904. Diss. Tübingen 1907. 141 S. 8°.
4501. **Schäffer, H.,** Die auswärtigen Hoheitsrechte der deutschen Einzelstaaten. Diss. Breslau 1908. 82 S. 8°.
4502. **Schmidt, A.,** Niccolo Machiavelli und die allgemeine Staatslehre der Gegenwart. Diss. Freiburg 1907. 106 S. 8°.
4503. **Spenkuch, G.,** Zur Geschichte der Münchener Börse. Diss. Würzburg 1907. 117 S. 8°.
4504. **Theilhaber, R.,** Hundert Jahre bayrischer Wahlrechtsentwicklung. Ein Beitrag zur wissenschaftlichen Politik. Diss. Würzburg 1908. 68 S. 8°.
4505. **Walli, D. P. F.,** Die Dezentralisation der Industrie und der Arbeiterschaft im Grossherzogtum Baden und die Verbreitung des Mehrfamilienhauses (Mietskaserne) auf dem Lande. Diss. Freiburg 1907. 154 S. 8°.
4506. **Weis, W.,** Die Gemarkungs-, Boden-, Bau- und Wohnungspolitik der Stadt Mannheim seit 1892. Diss. Freiburg 1907. 80 S. 8°.
4507. **Wulsch, W.,** Der öffentliche Rechtszustand auf der Insel Kreta dargestellt unter Zugrundelegung der Verfassungsurkunde vom 28. 4. 1899. Diss. Münster 1908. 90 S. 8°.
4508. **Zabludowsky, S.,** Die Selbstverwaltung der russischen Landschaft. Diss. Rostock 1907. 66 S. 8°.
4509. **Zitzen, E. G.,** Die Lage des deutschen Spiritusgewerbes mit besonderer Berücksichtigung der Zentrale für Spiritusverwertung. Diss. Freiburg 1907. 113 S. 8°.

Medizin.

4510. **Anderes, E.,** Vergleichende Versuche über Wohnungsdesinfektion mittest Formaldehyddämpfen. (Breslauer Methode, Autan, Apparat St. Margrethen). Diss. Zürich 1907. 65 S. m. 3 Abb. u. 1 Taf. 8°.
4511. **Ankele, H.,** Das Myopiematerial der Giessener Augenklinik in den Jahren 1879—1905. Diss. Giessen 1907. 33 S. 8°.
4512. **Bartels, K.,** Beitrag zur pathologischen Anatomie der Keratitis disciformis. Diss. Rostock 1907. 37 S. m. 1 Taf. 8°.
4513. **Baumgarten, R.,** Ueber interne Syphilisbehandlung mit Sozojodol-Hydrargyrum nebst Bemerkungen über Quecksilber-Dermatitis. Diss. Halle 1908. 30 S. 8°.
4514. **Beissinger, H.,** Merkfähigkeits-Prüfungen bei organischen Gehirnerkrankungen. Diss. Strassburg 1907. 64 S. 8°.
4515. **Belaya-Rumine,** Etude comparée sur la polymortalité dans la syphilis et la tuberculose au point de vue du diagnostic. Diss. Genf 1907. 40 S. 8°.

Digitized by Google

4516. **Bennecke, A.,** Studien über Gefäßerkrankungen durch Gifte. Hab. Rostock 1908. 198 S. m. 44 Fig. u. 2 Taf. 8°.
4517. **Berger, H. C. L. E.,** Vergleichende Untersuchungen über den Bacillus pyogenes bovis (Künnemann) und den Bacillus pyogenes suis (Grips) mit Beziehung derselben zu den chronischen Lungenentzündungen des Rindes. Diss. Bern 1907. 84 S. m. 5 Fig. 8°.
4518. **Berlin, M.,** Ueber Veränderungen in retinierten Placenten. Diss. Bern 1907. 32 S. m. 1 Taf. 8°.
4519. **Bernhardt, H.,** Die Tränenschlauchatresie der Neugeborenen. Diss. Rostock 1907. 57 S. 8°.
4520. **Bernstein, A.,** Des pyélonéphrites de la grossesse. Diss. Genf 1907. 26 S. 8°.
4521. **Bielitz, W.,** Ueber akute primär synoviale Gelenkeiterungen und ihre Behandlung. Diss. Gießen 1906. 36 S. 8°.
4522. **Bienemann, O.,** Dammschutz und Dammrisse. Diss. Freiburg 1908. 27 S. 8°.
4523. **Bierbaum, K.,** Beitrag zur Giftigkeit des Semen Ricini communis. Diss. Gießen 1906. 62 S. 8°.
4524. **Bierhoff, F.,** Ueber Häufigkeit und Ursachen der Anisokorie. Diss. Marburg 1907. 20 S. 8°.
4525. **Birch, J.,** Ueber Resectio ovarii. Diss. Greifswald 1907. 50 S. 8°.
4526. **Bispinck, F.,** Ein Fall von beiderseitiger Cataracta congenita mit Monopus und Cryptorchismus. Diss. Gießen 1906. 21 S. 8°.
4527. **Blezinger, O.,** Klinische Beobachtungen üb. lokale Asphyxie m. besond. Berücksichtig. der Knochenveränderungen. Diss. Tübingen 1907. 23 S. m. 2 Taf. gr. 8°.
4528. **Blumberg, M.,** Die in der Züricher Frauenklinik von 1888—1903 ausgeführten Kraniotomien. Diss. Zürich 1907. 53 S. 8°.
4529. **Boehme, E.,** Klinische Beobachtung über die Miterkrankung der Nieren bei der Pneumonie. Diss. Leipzig 1908. 39 S. 8°.
4530. **Bollag, S.,** Beitrag zur Kenntnis der idiopathischen diffusen Hautatrophie. Diss. Zürich 1907. 28 S. 8°.
4531. **Boesch, E.,** Ueber traumatische Neurosen. Diss. Zürich 1907. 86 S. 8°.
4532. **Braun, K.,** Ueber 50 Fälle von Leberzirrhose, welche während der letzten 8 Jahre in der medizinischen Universitäts-Klinik zu Halle a. S. zur Beobachtung gelangten. Diss. Halle 1908. 69 S. 8°.
4533. **Braunwarth, K.,** Ueber Nierencysten. Diss. Gießen 1906. 81 S. 8°.
4534. **Chait, J.,** Ueber Untersuchungen über die Atmungsfrequenz mit besonderer Berücksichtigung im Kindesalter. Diss. Zürich 1907. 34 S. 8°.
4535. **Chamizer, R.,** Ueber den physiologischen und pathologischen Zusammenhang zwischen den weiblichen Brustdrüsen und der Genitalsphäre. Diss. Leipzig 1908. 70 S. 8°.
4536. **Daskalitza-Kofmann, S.,** Influence de l'acide nucléinique sur la répartition des leucocytes dans le sang du coeur et de la péripherie. Diss. Genf 1907. 50 S. 8°.
4537. **David, O.,** Ueber den Farbstoff- und Eisengehalt des Blutes. Experimentelle und klinische Untersuchungen. Diss. Bonn 1908. 54 S. m. Tab. 8°.
4538. **Davidow, E.,** Beiträge zur Lehre von der Leyden'schen Schwangerschaftsniere. Diss. Strassburg 1908. 34 S. 8°.
4539. **Dembowska, S.,** Ueber die prophylactische Wendung beim engen Becken. Diss. Zürich 1907. 88 S. 8°.
4540. **Dieffenbach, L.,** Ueber die Semiplacenta diffussa incompleta von Dicotyles labiatus Cuv. Diss. Gießen 1907. 28 S. 8°.
4541. **Dietrich, H. P.,** Casuistischer Beitrag zu den Bauchkontusionen. Diss. Basel 1907. 40 S. 8°.
4542. **Dreyer, C.,** Studien über den Herztetanus. Diss. Gießen 1906. 50 S. u. 2 Taf. 8°.
4543. **Dunker, P.,** Ueber Sättigung des Tierkörpers mit Chloroform während der Narkose. Diss. Gießen 1907. 43 S. 8°.
4544. **Eberle, A.,** Die Ballontherapie mit spezieller Berücksichtigung der künstlichen Frühgeburt. (1888—VI. 1906.) Diss. Zürich 1907. 176 S. m. 1 Tab. 8°.
4545. **Eberle, J.,** Ueber Agglutination der Meningokokken (Diplococcus intracellularis meningitidis Weichselbaum.) Diss. Zürich 1907. 50 S. 8°.

Digitized by Google

4546. **Ehnl, O.**, De la symptomatologie et du diagnostic de la linite plastique. Diss. Genf 1906. 121 S. 8°.
4547. **Engellen, A.**, Das dritte Augenlid des Hundes und einige pathologische Veränderungen desselben mit besonderer Berücksichtigung der Neubildungen. Diss. Gießen 1906. 29 S. u. 2 Taf. 8°.
4548. **Euler, H.**, Pulpentod, natürliche u. synthetische Nebennierenpräparate. Eine kritische, experimentelle und klinische Studie. Hab. Heidelberg 1907. 70 S. m. 14 Fig. 8°.
4549. **Falkenbach, J.**, Untersuchungen über Pyramidon in der Veterinärmedizin. Diss. Bern 1907. 58 S. m. 6 Fig. 8°.
4550. **Flaskamp, W.**, Der Radialpuls bei verschiedener Haltung des Armes. Diss. Gießen 1907. 28 S. 8°.
4551. **Forster, E.**, Ueber Verletzungen der Wirbelsäule und des Rückenmarks durch kleinkalibrige Geschosse. Diss. Zürich 1907. 44 S. 8°.
4552. **Furrer, W.**, Beiträge zur Kenntnis der Anaemia pseudoleucaemica infantum. (Jaksch-Hayem.) Diss. Zürich 1907. 53 S. 8°.
4553. **Geisler, W.**, Der Einfluss auf das Leben des Kindes bei prophylaktischer Wendung. Diss. Leipzig 1908. 33 S. 8°.
4554. **Gerhardt, H.**, Beiträge zur Nervennaht. Diss. Giessen 1907. 27 S. 8°.
4555. **Gerinstein, E.**, Ueber Insertio velamentosa. Diss. Zürich 1907. 34 S. 8°.
4556. **Giesen, R.**, Mit Erfolg operierte Einklemmung einer Hernia Treitzii. Diss. Erlangen 1907. 26 S. 8°.
4557. **Glarner, P.**, Die durch Tumoren der Genitalorgane bedingten Komplikationen von Schwangerschaft, Geburt und Wochenbett. Nach den Beobachtungen in der zürcherischen Universitäts-Frauenklinik während den Jahren 1888—1907. Diss. Zürich 1907. 123 S. m. 3 Tab. 8°.
4558. **Grote, F.**, Kraft- und Stoffwechselversuch mit hydrolysiertem Eiweiss am Hund. Diss. Basel 1907. 20 S. 8°.
4559. **Gurewitsch, D.**, Ueber das Verhalten des Coffeins mit Rücksicht auf die Angewöhnung im Organismus. Diss. Zürich 1907. 8 S. 8°.
4560. **Gurewitsch-Axelrod, V.**, Ueber gleichzeitiges Vorkommen von Scharlach und Varicellen bei demselben Individuum und die Beeinflussung des Krankheitsverlaufes der einen Krankheit durch die andere. Diss. Zürich 1907. 42 S. m. 1 Tab. 8°.
4561. **Habicht, E.**, Beiträge zur Cocaïn- und Cocaïn-Adrenalin-Injektion. Diss. Giessen 1906. 32 S. 8°.
4562. **Hafermann, C. E.**, Ein Fall von allgemeiner Argyrie durch innerlichen Gebrauch von Höllenstein. Diss. Erlangen 1909. 14 S. 8°.
4563. **Hauer, G.**, Beitrag zur Frage der Heilbarkeit von Pneumokokkenmeningitis. Diss. Leipzig 1908. 27 S. 8°.
4564. **Haushalter, F.**, Ueber das Vorkommen von Schweineseuchebakterien und diesen ähnlichen Bakterien in den Tonsillen des Schweines. Diss. Bern 1907. 48 S. 8°.
4565. **Heibig, C.**, Die Behandlung des äussern Milzbrandes beim Menschen. Diss Königsberg 1908. 20 S. 8°.
4566. **Helbing, Th.**, Ueber foetale Peritonitis. Nebst einem casuitischen Beitrag aus der Universitäts-Frauenklinik zu Freiburg i. B. Diss. Freiburg 1908. 81 S. 8°.
4567. **Hennemann, F.**, Ueber Recidive bei cruppöser Pneumonie. Diss. Strassburg 1907. 25 S. m. 1 Taf. 8°.
4568. **Henrich, O.**, Ueber das Wesen des Morbus Basedowii und seine spezifische Behandlung. Diss. Bonn 1907. 71 S. 8°.
4569. **Hentze, R.**, Ueber einen Fall von „Elephantiasis permagna" und den Nutzen der Behandlung mit Curschmann'scher Drainage des Zellgewebes. Diss. Greifswald 1907. 27 S. 8°.
4570. **Hildebrandt, W.**, Studien über Urobilinurie und Ikterus. Ein Beitrag zur normalen und pathologischen Physiologie der Leber. Hab. Freiburg 1906. 94 S. 8°.
4571. **Hinrichsen, R.**, Bericht über 34 operativ behandelte Fälle von gutartigen Magenerkrankungen. Diss. Rostock 1907. 73 S. 8°.
4572. **Hirschfeld-Kassmann, H.**, Beitrag zur vergleichenden Morphologie der weissen Blutkörperchen. Diss. Berlin 1908. 29 S. 8°.

Digitized by Google

4573. **Holzinger, J.**, Ueber Assoziationsversuche bei Epileptikern. Diss. Erlangen 1908. 70 S. 8°.
4574. **Homuth, O.**, Beitrag zur Geschichte und Statistik der Sydenham'schen Chorea. Diss. Rostock 1907. 70 S. 8°.
4575. **Hörler, E.**, Die Ergebnisse der im Basler Frauenspital in den Jahren 1901—1907 ausgeführten Myomoperationen. Diss. Basel 1907. 43 S. 8°.
4576. **Jamashita, R.**, Ueber die Entstehung der Milzcysten. Diss. Freiburg 1908. 39 S. 8°.
4577. **Jenisch, R.**, Zur forensischen Beurteilung des Alkoholismus. Diss. Leipzig 1908. 44 S. 8°.
4578. **Israel, W. J.**, Ueber die diagnostische Bedeutung der bakteriologischen Knochenmarkuntersuchung der Leiche. Diss. Berlin 1908. 64 S. 8°.
4579. **Jung, G.**, Zur Diagnose und Histogenese des Ovarialkarzinoms. Diss. Strassburg 1908. 23 S. m. 1 Taf. 8°.
4580. **Junghans, O.**, Tallianine und seine Wirkung. Diss. Giessen 1907. 71 S. 8°.
4581. **Jürgens, P.**, Ueber den Unterschied zwischen Mord und Selbstmord durch Erdrosselung unter Veröffentlichung dreier Fälle von Selbsterdrosselung. Diss. Berlin 1908. 68 S. 8°.
4582. **Kagarlitzky, S.**, Beiträge zur Rachitis. Diss. Zürich 1907. 24 S. 8°.
4583. **Käppele, L.**, Ueber Mischformen der Lebercirrhose (Cirrhoses mixtes). Diss. Strassburg 1907. 44 S. 8°.
4584. **Kaznelson, H.**, Scheinfütterungsversuche am erwachsenen Menschen. Diss. Giessen 1907. 26 S. 8°.
4585. **Kaznelson, M.**, Ueber Therapie der ektopischen Schwangerschaft am Frauenspital Basel-Stadt. (An Hand von 102 Fällen.) Diss. Basel 1908. 32 S. 8°.
4586. **Keusch, Jb.**, Ueber Akromegalie. Diss. Zürich 1907. 47 S. m. 9 Taf. 8°.
4587. **Kieffel, H.**, Rupturierte Extrauteringravidität mit freiem Bluterguss in die Bauchhöhle. Diss. Strassburg 1908. 65 S. 8°.
4588. **Klein, C.**, Ein Fall von Pseudofurunkulosis pyaemica (Finger). Diss. Giessen 1907. 18 S. 8°.
4589. **Knell, W.**, Ueber die Kombinationswirkung von Morphium muriaticum und Chloralhydrat bei gleichzeitiger intravenöser Application. Diss. Giessen 1907. 28 S. 8°.
4590. **Kohlhepp, A.**, Ueber Wirkung und Anwendung der Massage bei Tieren. Diss. Giessen 1907. 43 S. 8°.
4591. **Kohts, R.**, Zur Frage der Wirkung der Röntgenstrahlen auf den Morbus Basedowii. Diss. Marburg 1908. 27 S. m. 7 Tab. 8°.
4592. **Konow, W.**, Pseudotabes arsenicalis peripherica. Diss. Rostock 1907. 33 S. 8°.
4593. **Koser, F.**, Zur Kasuistik der Speichelsteine der glandula submaxillaris. Diss. Rostock 1907. 25 S. 8°.
4594. **Kretschmer, M.**, Ueber die Röntgentherapie der Sarkome. Diss. Berlin 1908. 32 S. 8°.
4595. **Krüger, F.**, Beobachtungen über den Geburtsverlauf beim engen Becken. Diss. Greifswald 1907. 32 S. 8°.
4596. **Krueger, R.**, Die chirugische Behandlung der Basedow-Krankheit. Nach den Erfolgen der in der Kgl. chirurg. Klinik in den letzten Jahren ausgeführten Operationen. Diss. Berlin 1908. 29 S. 8°.
4597. **Kühn, M.**, Die Obturatorentherapie nicht operierter Gaumendefekte und deren sprachliche Erfolge. Diss. Zürich 1908. 47 S. 8°.
4598. **Kunst, A.**, Bericht über die Wirksamkeit der Universitäts-Augenklinik zu Giessen vom 1. April 1902 bis zum 31. März 1903. Diss. Giessen 1907. 29 S. 8°.
4599. **Lehmann, A.**, Gravidität und Uteruscarcinom. Diss. Halle 1908. 42 S. 8°.
4600. **Levy, R.**, Ueber die familiäre spastische Spinalparalyse. Diss. Freiburg 1908. 65 S. 8°.
4601. **Lieske, W.**, Beitrag zur Untersuchung der Merkfähigkeit im hohen Greisenalter. Diss. Rostock 1907. 40 S. 8°.
4602. **Ligneris, M. des**, Experimentelle Untersuchungen über die Wirkung des Jods auf die Hundesschilddrüse sowie über die Hyperplasie dieser Drüse. Diss. Bern 1907. 110 S. m. 2 Taf. 8°.

Digitized by Google

4603. **Lippstädt, D.,** Zur Behandlung veralteter Schulterluxationen. Diss. Leipzig 1908. 30 S. 8°.
4604. **Liwschitz, G.,** Zur Frage über die Funktionen und die Lage des Magens bei Chlorose. Diss. Zürich 1908. 36 S. m. 1 Fig. 8°.
4605. **Lopatine, B. de,** Des variations de la valeur globulaire dans l'anémie pernicieuse. Diss. Genf 1906. 46 S. 8°.
4606. **Lotzer, Ph.,** Ueber die Stellung des Mäusetyphusbacillus im System Typhus-Coli. Diss. Bern 1907. 33 S. 8°.
4607. **Lüders, M.,** Ueber die Gewöhnung der Rinder an das Tuberkulin. Diss. Leipzig 1908. 37 S. 8°.
4608. **Ludwig, W.,** Ueber Veränderungen der Ganglienzellen des Rückenmarks bei der Meningitis cerebrospinalis epidemica. Diss. Giessen 1907. 34 S. 8°.
4609. **Lüsing, K.,** Ein Beitrag zur Frage: Appendicitis oder Appendixeinklemmung im Bruchsack? Diss. Rostock 1907. 42 S. 8°.
4610. **Lyding, H.,** Zur Kenntnis der Arteriosklerose bei Haustieren. Diss. Giessen 1907. 24 S. 8°.
4611. **Magnus, G.,** Zur pathologischen Anatomie des kongenitalen Totalstars. Diss. Greifswald 1907. 18 S. m. 1. Taf. 8°.
4612. **Manevitch, F.,** Influence de diverses substances chimiques sur les contractions autonomes de l'uretère. Diss. Genf 1907. 39 S. m. 1 Abb. 8°.
4613. **Marx, H.,** Ein Fall von Malum suboccipitale mit Brown-Séquard'schem Symptomenkomplex. Diss. Bonn 1908. 41 S. 8°.
4614. **Massig, P.,** Ueber die Verbreitung der Muskel- und elastischen Gewebes und speziell über den Verlauf der Muskelfasern in der Wand der Wiederkäuermägen. Diss. Giessen 1907. 50 S. 8°.
4615. **Merres, F.,** Untersuchungen über die Wirkung der Enzyme der Pancreasdrüse und der Magenschleimhaut auf vegetabilische Eiweissstoffe. Diss. Königsberg 1908. 101 S. m. Tab. 8°.
4616. **Meyer, C.,** Temperaturverlauf bei Typhus abdominalis. Diss. Strassburg 1907. 24 S. m. 15 Fig. 8°.
4617. **Möller, A.,** Zur Methodik der Chloroformbestimmungen in tierischen Geweben. Diss. Giessen 1907. 30 S. 8°.
4618. **Monnard, H. L.,** Folgezustände der Neurektomien bei Pferden. Diss. Giessen 1907. 56 S. u. 1 Taf. 8°.
4619. **Morawitz, P.,** Klinische Untersuchungen über Blutverteilung und Blutmenge beim Gesunden u. Kranken. Hab. Heidelberg 1907. 34 S. m. 5 Abb. 8°.
4620. **Müller, J.,** Zur vergleichenden Histologie der Lungen unserer Haussäugetiere. Diss. Giessen 1906. 62 S. 8°.
4621. **Nagel, M.,** Der physikalische Nachweis vergrösserter Bronchial- und Mediastinaldrüsen. Diss. Erlangen 1907. 18 S. m. 2 Abb. 8°.
4622. **Nisnjewitsch, L.,** Die Metastasen des Karzinoms in das Knochensystem. Aus der pathologisch-anatomischen Anstalt der Universität Basel. Diss. Basel 1907. 20 S. 8°.
4623. **Oelkers, V.,** Die Ueberbeine am Metakarpus des Pferdes. Diss. Giessen 1906. 48 S. u. 6 Taf. 8°.
4624. **Opel, P.,** Ueber Menstrualexantheme. Diss. Leipzig 1908. 22 S. 8°.
4625. **Oscherovitsch, D.,** La tuberculose latente des ganglions bronchiques chez l'enfant. Sa fréquence et son diagnostic. Diss. Genf 1907. 40 S. 8°.
4626. **Patry, A.,** Sur l'histologie et l'étiologie du lenticône postérieur. Diss. Genf 1906. 44 S. m. 3 Taf. 8°.
4627. **Paetsch, B.,** Plastische Deckung von Schädeldefekten. Diss. Berlin 1908. 64 S. 8°.
4628. **Pechowitsch, G.,** Resultate der operativen Behandlung der Bauchfelltuberkulose. Diss. Berlin 1908. 46 S. m. 1 Tab. 8°.
4629. **Perl, M.,** De la position occipito-sacrée au détroit supérieur. Diss. Genf 1907. 19 S. 8°.
4630. **Piorkowsky, K.,** Statistik der im Krankenhaus St. Jakob in Leipzig in den Jahren 1893—1907 behandelten Fälle von Typhus abdominalis. Diss. Leipzig 1907. 40 S. 8°.
4631. **Rick, O.,** Ein Fall von Osteom der linken Stirnbeinhöhle und die osteoplastische Aufmeisselung der Stirnhöhle nach Küster. Diss. Marburg 1907. 66. S. m. 2 Taf. 8°.
4632. **Rörik, H. H.,** Berechnung der Oberfläche der Uteruskarunkeln (Semiplacenta materna) beim Rind. Diss. Bern 1907. 9 S. m. 1 Taf. 8°.

Digitized by Google

4633. **Rosenthal, B.,** Zur Symptomatologie der Tumoren des Hinterhauptlappens. Diss. Giessen 1907. 17 S. 8°.
4634. **Rosselet, E.,** Contribution à l'étude de la dilatation instrumentale du col de l'utérus pendant la grossesse et l'accouchement. Diss. Genf 1906. 21 S. m. 1 Tab. 8°.
4635. **Rossmüller, E.,** Ueber den histologischen Bau der Arterien in der Brust- und Bauchhöhle des Rindes. Diss. Giessen 1907. 110 S. u. 4 Taf. 8°.
4636. **Rössner, H.,** Zur Kasuistik der akuten Osteomyelitis der Wirbelsäule mit prävertebralen Abszessen im Bereich der Brust- und Lendenwirbel sowie des Kreuzbeins. Diss. Giessen 1906. 36 S. 8°.
4637. **Rothschild, H.,** Ueber zwei Fälle von Purpura haemorrhagica mit septischem Verlauf. Diss. Leipzig 1908. 32 S. 8°.
4638. **Ruppert, J. R.,** Ueber einen Fall von Teratoma Ovarii. Diss. Giessen 1907. 27 S. 8°.
4639. **Sandoz, E.,** Ueber zwei Fälle von „fötaler Bronchektasie". Diss. Bern 1907. 26 S. m. 1 Taf. 8°.
4640. **Schache, J.,** Vergleichende histologische Untersuchungen über den Bau der Gallengänge und Beiträge zur vergleichenden Histologie der Leber der Haussäugetiere. Diss. Zürich 1907. 105 S. m. 27 Abb. 8°.
4641. **Schantz, C.,** Beitrag zur Kenntnis der Stauungsleber insbesondere der Ungleichmässigkeit ihres Baues. Diss. Rostock 1907. 42 S. 8°.
4642. **Scharlau, G.,** Ueber Erfahrungen mit Tuberkulin an der medizinischen Universitätsklinik in Rostock. Diss. Rostock 1907. 37 S. 8°.
4643. **Schlumberger, E.,** Vergleichende Beobachtungen über den Einfluss der Credé'schen und des exspectativen Verfahrens auf die Nachgeburt und das Wochenbett. Zusammenstellung aus den Jahren 1901—07 der Strassburger Universitäts-Frauenklinik. Diss. Strassburg 1907. 82 S. 8°.
4644. **Schmidt, L.,** Ueber die Keratitis dendritica und ihre Beziehungen zum Herpes corneae. Diss. Giessen 1906. 86 S. 8°.
4645. **Schmidtchen, P.,** Die Sehnenscheiden und Schleimbeutel der Gliedmassen des Rindes. Diss. Giessen 1906. 60 S. m. 5 Taf. 8°.
4646. **Schmul, E.,** Die histologischen Veränderungen bei der Enterits pseudomembranacea der Katzen. Diss. Bern 1907. 20 S. 8°.
4647. **Scholly, F. L.,** Fünf Fälle von Polyhydramnion bei eineiigen Zwillingen. Diss. Strassburg 1907. 36 S. 8°.
4648. **Schraube, C.,** Die Beziehungen der Thymusdrüse zum Morbus Basedewii. Diss. München 1908. 30 S. 8°.
4649. **Schroedter, F.,** Die Syphilis bei den Eingeborenen Südwestafrikas. Diss. Leipzig 1908. 47 S. 8°.
4650. **Schultz, A.,** Beobachtungen über Spontanausgang bei Geburten mit verschleppter Querlage. Diss. Giessen 1907. 26 S. 8°.
4651. **Seher, C.,** Beitrag zum Blutbefund bei progressiver perniciöser Anämie nach Untersuchung auf der medizinischen Universitätsklinik in Zürich. Diss. Zürich 1907. 61 S. 8°.
4652. **Seitz, K.,** Der periodische Wechsel der Erregbarkeit des Herzmuskels. Diss. Giessen. 1906. 47 S. 8°.
4653. **Senkpiel, H.,** Ueber einen Fall von „jugendlicher Paralyse" mit besonderer Berücksichtigung der Aetiologie. Diss. Leipzig 1908. 21 S. 8°.
4654. **Sidler, J.,** Ueber pericarditische Pseudo-Lebercirrhose. Diss. Zürich 1907. 83 S. 8°.
4655. **Sirkis, T.,** Ein Fall von Diathesis haemarrhagica bei Diphtheria septica. Diss. Zürich 1907. 38 S. 8°.
4656. **Sliosberg, B.,** Beitrag zur Kasuistik der Nebennierenblutungen im Kindesalter. Diss. Zürich 1908. 28 S. 8°.
4657. **Staffeld, F.,** Zur Diagnostik der Hodenkrebse. Diss. Greifswald 1908. 39 S. 8°.
4658. **Stanowsky, Th.,** Ueber die Verwendbarkeit der Dr. Rumpel'schen Gelodurat-kapseln für schlecht schmeckende oder den Magen reizende Arzneimittel in der Allgemein- und Kassenpraxis. Diss. Breslau 1907. 13 S. 8°.
4659. **Stelermann, J.,** Ueber einen Fall von Knochensarkom mit Metastasen im Kindesalter. Diss. Zürich 1907. 58 S. 8°.
4660. **Steinberg, E.,** Etude pharmacodynamique sur l'alypine. Diss. Genf 1907. 109 S. 8°.

Digitized by Google

4661. **Steinbrecher, M.,** Die Schätzung der Transversa des Beckeneinganga nach Löhlein. Nachgeprüft an 74 Bänderbecken. Diss. Giessen 1907. 20 S. 8°.
4662. **Stern, K.,** Operative Behandlung eines Aneurysma embolo-mykoticum der arteria mesenterica superior. Diss. Göttingen 1908. 32 S. 8°.
4663. **Stolz, W.,** Ein Beitrag zur Kenntnis des Pankreassteapsins. Diss. Giessen 1907. 66 S. 8°.
4664. **Sturhan, H.,** Ueber die Bindung des Chloroforms im Blute. Diss. Giessen 1907. 26 S. m. 1 Abb. 8°.
4665. **Tepling, M.,** Ueber Hysterie im Kindesalter. Diss. Rostock 1907. 41 S. 8°.
4666. **Thomsen, F.,** Ueber Dauer-Resultate nach Prolaps-Operationen. Diss. Jena 1907. 36 S. 8°.
4667. **Tinnefeld, W.,** Bericht über 22 in der Giessener Augenklinik an Cataracta congenita behandelte Kranke. Diss. Giessen 1906. 30 S. 8°.
4668. **Totsuka, F.,** Ueber den Nachweis des Bacterium coli in den Wässern und über den Wert dieses Nachweises für die hygienische Beurteilung. Diss. Greifswald 1908. 42 S. m. 1 Taf. u. 1 Abb. 8°.
4669. **Unger, B.,** Drei Fälle von Darierscher Dermatose mit einem Beitrag zur Therapie dieser Krankheit. Diss. Leipzig 1907. 29 S. 8°.
4670. **Velzen, P. A. van,** Das Vorkommen pathogener Mikro-Organismen bei gesunden Schweinen. Diss. Bern 1907. 78 S. m. 8 Tab. 8°.
4671. **Vielhauer, C.,** Beiträge zur Kenntnis der „chronischen-abszedierenden Euterentzündungen" des Rindes. Diss. Bern 1907. 25 S. 8°.
4672. **Vogelsanger, Th.,** Spätblutungen im Wochenbett. Ein Fall von Aneurysma spurium der Arteria uterina. Diss. Basel 1908. 47 S. m. 4 Fig. 8°.
4673. **Vorster, C. E.,** Ueber Pemphigus neonatorum, seinen Zusammenhang mit Dermatitis exfoliativa neonatorum und Impetigo contagiosa. Diss. Rostock 1907. 56 S. 8°.
4674. **Voss, H.,** Zur Kasuistik der Intoxikationspsychosen. Diss. Rostock 1907. 20 S. 8°.
4675. **Walter, R.,** Croup nach Masern. Diss. Rostock 1907. 26 S. 8°.
4676. **Weber G.,** Statistique des alcooliques traités à l'asile cantonal de Bel-Air (Genève) pendant les années 1901—1905. Diss. Genf 1907. 85 S. 8°.
4677. **Weckerling, A. G.,** Komplikation der Tubargravidität mit Torsion der Tube. Diss. Giessen 1907. 21 S. 8°.
4678. **Wegener, W.,** Ueber Appendicitis im Bruchsack. Diss. Giessen 1907. 32 S. 8°.
4679. **Weinstein, S.,** Untersuchungen über den salzigen Geschmack der Salze. Diss. Zürich 1907. 24 S. 8°.
4680. **Werner, G.,** Ein Fall von traumatischem Aneurysma spurium arterio-venosum der oberen Extremität. Diss. Greifswald 1908. 52 S. 8°.
4681. **Westermann, F.,** Ueber das häufigere Vorkommen von Ovarialresten bei grösseren Ovarialtumoren. Diss. Strassburg 1908. 18 S. m. 1 Tab. 8°.
4682. **Wetzstein, G.,** Studien über Tuberkulose des zentralen Nervensystems beim Rind und Schwein. Diss. Zürich 1907. VI, 134 S. 8°.
4683. **Wilcke, U.,** Beiträge zur Kenntnis metastatischer renaler und perirenaler Abszesse. Diss. Rostock 1907. 39 S. 8°.
4684. **Wimmenauer, K.,** Zur Casuistik der Aneurysmen des rechten Sinus Valsalvae der Aorta. Diss. Giessen 1907. 24 S. 8°.
4685. **Winterer, K.,** Rückenmarksanästhesie. Diss. Giessen 1907. 31 S. 8°.
4686. **Wolfer, R.,** Beiträge zur Kenntnis des Kinderskorbuts mit besonderer Berücksichtigung seines Vorkommens in der Schweiz. Diss. Zürich 1907. 67 S. 8°.
4687. **Wolfsohn, R.,** Die Heredität bei Dementia praecox. Diss. Zürich 1907. 19 S. 8°.
4688. **Zehn, P.,** Die späteren Schicksale einiger Frakturen im Bereiche des Ellenbogengelenkes. Diss. Rostock 1907. 62 S. 8°.
4689. **Zwicke, E.,** Traumatische Epiphysenlösungen am unteren Radiusende. Diss. Berlin 1908. 30 S. 8°.

Beschreibende Naturwissenschaften.

(Zoologie. — Botanik. — Geologie. — Mineralogie.)

4690. **Albrecht, G.,** Ueber die Perzeption der Lichtrichtung in den Laubblättern. Diss. Berlin 1908. 46 S. m. 10 Fig. 8°.
4691. **Bally, W.,** Der obere Zürichsee. Beiträge zu einer Monographie. Diss. Zürich 1907. 178 S. m. 1 Taf. 8°.

Digitized by Google

4692. **Buder, J.,** Untersuchungen zur Statolithenhypothese. Diss. Berlin 1909. 32 S. m. 7 Fig. 8°.
4693. **Deninger, K.,** Die mesozoischen Formationen auf Sardinien. Hab. Freiburg 1907. 39 S. m. 1 Karte, 4 Profilen u. 1 Taf. 8°.
4694. **Dürr, L.,** Die Mineralien der Markircher Erzgänge. Diss. Strassburg 1907. 65 S. m. 1 Kart. 8°.
4695. **Franzmann, A. F.,** Beiträge zur vergleichenden Anatomie und Histologie des Kehlkopfes der Säugetiere mit besonderer Berücksichtigung der Haussäugetiere. Diss. Bern 1907. 120 S. m. 16 Fig. u. 7 Taf. 8°.
4696. **Freitag, F.,** Zur Entwickelung und Einteilung des Kleinhirnes der Haussäuger. Diss. Giessen 1906. 69 S. u. 2 Taf. 8°.
4697. **Fuchs, K.,** Die Topographie des Blutgefässsystems der Chätopoden. Diss. Zürich 1907. 110 S. m. 3 Taf. u. 11 Fig. 8°.
4698. **Georgevitsch, P. M.,** Cytologische Studien an den geotropisch gereizten Wurzeln von Lupinus albus. Diss. Bonn 1906. 24 S. 8°.
4699. **Glabisz, J.,** Morphologische und physiologische Untersuchungen an Ceropegia Woodii Schlechter. Diss. Zürich 1907. 76 S. m. 3 Taf. u. 26 Fig. 8°.
4700. **Hanel, E.,** Vererbung bei ungeschlechtlicher Fortpflanzung von Hydra grisea. Diss. Zürich 1907. 52 S. m. 11 Abb. 8°.
4701. **Hilpert, H.,** Die historische Entwickelung der Frage nach dem Wesen des Karstphänomens. Diss. Würzburg 1907. 126 S. 8°.
4702. **Igel, J.,** Ueber die Anatomie von Phaseolicama magellanica Roussean. Diss. Münster 1907. 42 S. 8°.
4703. **Kniep, H.,** Beiträge zur Keimungs-Physiologie und Biologie von Fucus. Hab. Freiburg 1907. 90 S. m. 12 Fig. 8°.
4704. **Krieg, W.,** Experimentelle Untersuchungen über Ranunculus-Arten bewohnende Uromyces. Diss. Bern 1907. 35 S. 8°.
4705. **Lingelsheim, A.,** Vorarbeiten zu einer Monographie der Gattung Fraxinus. Diss. Rostock 1907. 43 S. 8°.
4706. **Mayer, A.,** Zur Kenntnis der Samenbildung bei Ascaris megalocephala. Diss. Marburg 1908. 48 S. 8°.
4707. **Mücke, M.,** Ueber den Bau und die Entwicklung der Früchte und über die Herkunft von Acorus calamus L. Diss. Strassburg 1908. 23 S. m. 6 Fig. u. 1 Taf. 4°.
4708. **Müller, L.,** Beiträge zur Kenntnis der Craniiden unter besonderer Berücksichtigung der Kreide-Formen. Abschnitt 2. Beiträge zur Organisation der Craniiden. Diss. Berlin 1908. 32 S. 8°.
4709. **Nonweiler, G.,** Morphologische und physiologische Untersuchungen an Chara Strigosa Braun. Diss. Zürich 1907. 48 S. m. 11 Fig. u. 2 Taf. 8°.
4710. **Nussbaum, Fr.,** Die eiszeitliche Vergletscherung des Saanegebietes. Diss. Bern 1906. 230 S. m. 4 Taf. u. 1 Karte. 8°.
4711. **Orphal, K.,** Untersuchungen über Korrelationserscheinungen bei mehreren Sorten von Vicia faba L. Diss. Jena 1907. 76 S. 8°.
4712. **Prochnow, O.,** Die Abhängigkeit der Entwicklungs- und Reaktionsgeschwindigkeit bei Pflanzen und poikilothermen Tieren von der Temperatur. Diss. Berlin 1908. 32 S. m. 2 Fig. 8°.
4713. **Schleip, W.,** Die Entwicklung der Chromosomen im Ei von Planaria gonocephala Dug. Diss. Freiburg 1906. 24 S. 8°.
4714. **Schleip, W.,** Die Samenreifung bei den Planarien. Hab. Freiburg 1907. 44 S. m. 1 Taf. 8°.
4715. **Schulze, F. E.,** Die Lungen des afrikanischen Strausses. Akad. Berlin 1908. 16 S. m. 1 Taf. Lex.-8°.
4716. **Schwalghofer, K. F.,** Ist Zahlbrucknera als eigene Gattung beizubehalten od. wieder m. Saxifraga zu vereinigen? Akad. Wien 1908. 28 S. m. 4 Taf. gr.-8°.
4717. **Sternfeld, R.,** Die Verkümmerung der Mundteile und der Funktionswechsel des Darms bei den Ephemeriden. Diss. Freiburg 1907. 16 S. m. 2 Taf. u. 22 Fig. 8°.
4718. **Tornow, M.,** Die Geologie des Kleinen Thüringer Waldes. Diss. Giessen 1907. 53 S. gr.-8°.
4719. **Wagner, R.,** Untersuchungen üb. den Bau der „Dolden" v. Stephanotis floribunda Brongn. Akad. Wien 1908. 38 S. m. 17 Fig. gr.-8°.

Digitized by Google

4720. **Werner, F.,** Die Reptilien u. Amphibien. (Ergebnisse der mit Subvention aus der Erbschaft Treitl unternommenen zoologischen Forschungsreisen Dr. F. Werners nach dem ägyptischen Sudan u. Nord-Uganda.) Akad. Wien 1908. 104 S. m. 4 Taf. gr.-8°.
4721. **Wölfel, K.,** Beiträge zur Entwickelung des Zwerchfelles und Magens bei Wiederkäuern. Diss. Giessen 1907. 40 S. 8°.

Exakte Wissenschaften.

(Mathematik. — Physik. — Astronomie. — Meteorologie etc.)

4722. **Bültge, E.,** Ueber das Verhalten von Nitrobenzol in elektrischen Feldern, die sich schnell ändern. Diss. Strassburg 1907. 25 S. m. 8 Fig. 8°.
4723. **Bergmann, A.,** Beiträge zur Kenntnis der ultraroten Emissionsspektren der Alkalien. Diss. Jena 1907. 63 S. m. 1 Taf. u. 3 Fig. 8°.
4724. **Bresslau, H.,** Dirichlets Satz von der arithmetischen Reihe für den Körper der dritten Einheitswurzeln. Diss. Strassburg 1907. 52 S. 8°.
4725. **Dobrachowski, M.,** Monographie der Kettenlinie. Diss. Bern 1907. 54 S. 8°.
4726. **Dybeck, G.,** Die Polhöhe von Breslau. Diss. Breslau 1908. 68 S. m. 2 Taf. 8°.
4727. **Exner, F. M.,** Ueber eigentümliche Temperaturschwankungen v. eintägiger Periode im Wolfgangsee. Akad. Wien 1908. 18 S. m. 3 Fig. gr. 8°.
4728. **Glage, G.,** Experimentelle Untersuchungen am Resonanzinduktor. Diss. Strassbusg 1907. 47 S. m. 19 Fig. u. 10 Taf. 8°.
4729. **Grave, W.,** Beiträge zur rationellen Didaktik mathematischer Disziplinen. Diss. Leipzig 1908. 87 S. 8°.
4730. **Henderson, P.,** Zur Thermodynamik der Flüssigkeitsketten. Diss. Göttingen 1907. 50 S. m. 2 Fig. 8°.
4731. **Hillebrand, C.,** Eine Methode der Ephemeridenrechnung mittelst numerischer Integration. Akad. Wien 1908. 19 S. 4°.
4732. **Hupperz, R. W.,** Analytische Untersuchung der allgemeinen Schraubenregelfläche. Diss. Straßburg 1907. 31 S. 8°.
4733. **Kamlenstschikoff, N.,** Die Bahnverbesserung des Planeten Eunomia (15) und Tafeln der Eunomia für 1900—1950. Diss. Berlin 1908. 56 S. 8°.
4734. **Kummer, A.,** Ueber eine Gattung von projektiven Transformationsgruppen in sechs Veränderlichen. Diss. Bonn 1908. 65 S. 8°.
4735. **Laumann, Th.,** Ueber den Isomorphismus von Gruppen linearer Substitutionen mit reellen und mit komplexen Koeffizienten. Diss. Göttingen 1907. 63 S. 8°.
4736. **Meisenbach, C. F. O.,** Untersuchungen über den roten Teil des mit Calciumchlorid erzeugten Bogenspektrums. Diss. Bonn 1908. 18 S. m. 1 Abb. 8°.
4737. **Planer, V.,** Experimentelle Untersuchung der alternativen und rotierenden Hysteresis bei Eisen, Stahl, Nickel und eletrolytischem Eisen. Diss. Zürich 1907. 32 S. m. 8 Fig. 8°.
4738. **Ruthinger, M.,** Die Irreducibilitätsbeweise der Kreisteilungsgleichung. Diss. Strassburg 1907. 117 S. 8°.
4739. **Schlösser, E.,** Der Einfluss unmagnetischer Metallkerne auf die Selbstinduktion und den wirksamen Widerstand einer Drathspule. Diss. Münster 1908. 42 S. 8°.
4740. **Schulz, H.,** Untersuchung isotroper und anisotroper Medien durch Reflexion der Lummerschen Doppelringe. Diss. Breslau 1908. 42 S. m. 5 Fig. u. 5 Taf. 8°.
4741. **Weiss, E.,** Untersuchungen üb. die Bahnelemente der Kometen 1907 II u. 1742. Akad. Wien 1908. 14 S. 4°.

Chemie.

4742. **Ackermann, E.,** Beiträge zur Kenntnis des Cinchonins und Hydrocinchonins. Diss. Jena 1908. 36 S. 8°.
4743. **Appenzeller, E.,** Derivate des Tetramethyl-m-Phenylendiamins insbesondere des Tetramethyl-m-Diaminobenzaldehyds. Diss. Zürich 1907. 65 S. 8°.
4744. **Becker, H.,** Die Einwirkung des Lichts auf die Bildung der Schwefelsäure. Diss. Göttingen 1908. 60 S. m. 8 Fig. 8°.
4745. **Bergmann, E.,** Ueber Benzylphenyläthylen. Diss. Halle 1907. 36 S. 8°.

Digitized by Google

4746. **Borchers, E.**, Ueber verschiedenfarbige Salze aus Dinitrokörpern und Nitrophenolen. Diss. Leipzig 1907. 58 S. 8°.
4747. **Bosshard, H.**, Beiträge zur Kenntnis der Beckmann'schen Umlagerung. Diss. Zürich 1907. 144 S. 8°.
4748. **Brassch, F.**, Zur Kenntnis der Umlagerung von Chinaalkaloiden in Chinatoxine. Diss. Jena 1907. 30 S. 8°.
4749. **Cederberg, K. H.**, Untersuchungen über Glycyrrhizin und andere Bestandteile im Süssholz. Diss. Bern 1907. 43 S. 8°.
4750. **Decker, C.**, Zur Kenntnis phenylierter Cumarone. Ein Beitrag zum Studium der intramolekularen Radikalverschiebungen. Diss. Rostock 1907. 64 S. 8°.
4751. **Edlefsen, H. E.**, Ueber die Chlorierung und Bromierung des Diphenylimidazolons. Diss. Kiel 1907. 43 S. 8°.
4752. **Feuerlein, K.**, Ueber die synthetische Verwendung der Alkylsulfate. Diss. Zürich 1907. 100 S. 8°.
4753. **Fischer, O.**, Ueber diskontinuierliche Kathodolumineszenzspektra einiger aromatischer Verbindungen. Diss. Bonn 1908. 35 S. m. 1 Abb. 8°.
4754. **Forschmann, J.**, Analytische Studien über die Anwendung des Ammoniumpersulfates zur Trennung des Mangans von Kupfer und Zink und über einige Methoden zur Trennung der Halogene. Diss. Bern 1907. 38 S. 8°.
4755. **Friend, J. N.**, Ueber die Cupro-Verbindungen des Kohlenoxyds und die Ferro-Verbindungen des Stickoxyds. Diss. Würzburg 1908. 81 S. m. 2 Abb. 8°.
4756. **Gessler, A.**, Ueber Leitfähigkeit, Dichte und Zähflüssigkeit geschmolzener Salze. Diss. Berlin 1907. 66 S. m. 18 Fig. 8°.
4757. **Gompf, A.**, Ueber Zitronensäure und einige Methoden zum qualitativen Nachweise und zur quantitativen Bestimmung derselben. Diss. Würzburg 1908. 37 S. 8°.
4758. **Goetz, H. C.**, Auf- und Abbau mittels hydroaromatischer Ketone und Ketoncarbonsäureester. Diss. Göttingen 1908. 55 S. 8°.
4759. **Grünbaum, H.**, Ueber Verbindungen des Antirmontrifluorids (ihr Verhalten in Lösung mit Rücksicht auf ihre Verwendbarkeit als Farbbeizen.) Diss. Berlin 1908. 46 S. m. 4 Fig. 8°.
4760. **Günther, E.**, Untersuchungen über die Beziehungen zwischen eutropischen und isomorphen Substanzen. Diss. Jena 1908. 33 S. 8°.
4761. **Hansen, G.**, Ueber die Diffusionskoeffizienten der Aminbasen in Wasserstoff und Luft. Diss. Jena 1907. 59 S. m. 2 Fig. 8°.
4762. **Heftl, F.**, Bestimmung minimaler Mengen Arsen. Bestimmung grösserer Mengen Arsen auf elektrolytischem Wege. Diss. Zürich 1907. 65 S. 8°.
4763. **Hellwig, F.**, Wasserstoffsuperoxyd und seine Anwendung. Diss. Halle 1908. 34 S. 8°.
4764. **Herzog, A.**, Ueber einige elektrochemische Apparate und Zersetzungen aus dem Gebiete der organischen Chemie. Diss. Erlangen 1908. 51 S. m. 7 Fig. 8°.
4765. **Horn, H.**, Zur Kenntnis einiger Pyrazolidon- und Pyrazolon-Derivate. Diss. Rostock 1907. 81 S. 8°.
4766. **Jürst, H. G.**, Beitrag zur Constitution des Thebains. Eine Untersuchung über das durch Destillation des Thebenols von Freund erhaltene Pyren und Destillation des Thebenins. Diss. Zürich 1907. 41 S. 8°.
4767. **Koestler, G.**, Der Einfluss des Luftsauerstoffes auf die Gärtätigkeit typischer Milchsäurebakterien. Diss. Zürich 1907. 74 S. m. 17 Fig. 8°.
4768. **Küttner, E. W.**, Ueber das spezifische Volumen v_1 von Flüssigkeiten unter dem Sättigungsdruck. Diss. Rostock 1907. 38 S. 8°.
4769. **Lewinsohn, A.**, Beiträge zur Kenntnis der Sesquiterpene. Diss. Leipzig 1908. 105 S. 8°.
4770. **Mac Dougall, F. H.**, Ueber die Reaktion zwischen Chlorsäure und Salzsäure. Diss. Leipzig 1908. 60 S. 8°.
4771. **Mariam, Th.**, Ueber Methionsäuresynthesen. Diss. Bonn 1908. 126 S. m. 1 Tab. 8°.
4772. **Mielecke, G.**, Ueber 2-Aethyl- Propyl- und Benzylanilopyrin. Diss. Rostock 1907. 66 S. 8°.
4773. **Monosson, S.**, Ueber Derivate der hydrierten Naphtoesäuren. Diss. Berlin 1907. 34 S. 8°.

Digitized by Google

4774. **Mühlberg, Th.**, Ueber Alkyl-lutidono-phenyl-tyrazolone und Derivape derselben. Diss. Rostock 1908. 64 S. 8°.
4775. **Nydegger, O.**, Ueber die Bestimmung der Schwefelsäure durch Benzidin. Diss. Bern 1907. 62 S. 8°.
4776. **Osann, W.**, Zur Chemie der Dipyridinchromsalze. Diss. Zürich 1907. 72 S. 8°.
4777. **Paucke, M.**, Beiträge zum Nachweis von Arsen. Diss. Leipzig 1908. 77 S. 8°.
4778. **Prade, R.**, I. Konstitution der Pyridinadditionen an Zinnhalogenide. II. Das Diaethylzinn. Diss. Zürich 1907. 65 S. 8°.
4779. **Pumpelly, L.**, Ueber o-Benzoylen- und o- Benzylenbenzimidazol. Diss. Strassburg 1907. 35 S. 8°.
4780. **Read, J.**, Untersuchungen in der Cumar- und Cumarinsäurereihe. Diss. Zürich 1907. 57 S. 8°.
4781. **Richter, O.**, Zur Kenntnis des Myristicins. Diss. Berlin 1907. 54 S. 8°.
4782. **Rosanoff, N.**, Beziehungen zwischen Farbe und Konstitution von Nitrophenolderivaten. Diss. Leipzig 1908. 48 S. 8°.
4783. **Rosanow, J.**, Contribution à létude des dérivés du triphényl- et du diphénylnaphtylméthane. Diss. Freiburg (Schweiz) 1907. 45 S. 8°.
4784. **Rumpf, H. F. H.**, Ueber Tolylarsenverbindungen und gemischte aromatische Arsine. Diss. Rostock 1907. 55 S. 8°.
4785. **Sahmen, R.**, Ueber die Legierungen des Kupfers mit Kobalt, Eisen, Mangan und Magnesium. Diss. Göttingen 1908. 33 S. m. 3 Taf. u. 10 Fig. 8°.
4786. **Schaarschmidt, A.**, Ueber den wechselnden Affinitätswert einfacher Bindungen. Diss. Zürich 1907. 47 S. 8°.
4787. **Schmidt, H.**, Ueber Ortho- und Para-substituierte Phenylhydrazinoessigester. Ein Beitrag zur Kenntnis der sterischen Hinderung. Diss. Kiel 1908. 76 S. 8°.
4788. **Schoellkopf, J. F.**, Ueber Isophtalaldehyd u. 5-Nitroisophtalaldehyd. Diss. Strassburg 1907. 39 S. 8°.
4789. **Schreiber, B.**, Synthese eines Isomeren des Kämpferols. Diss. Bern 1907. 40 S. 8°.
4790. **Schwarz, A.**, Synthese eines rechts p-Menthon. Diss. Göttingen 1908. 56 S. 8°.
4791. **Seegers, K.**, Ueber den Aufbau neuer Indikatoren. Diss. Marburg 1907. 63 S. 8°.
4792. **Siebenreicher, K.**, Ueber Methyl-o-Phenantrolin-Metallverbindungen. Diss. Zürich 1907. 48 S. 8°.
4793. **Smith, D. P.**, Ueber die Legierungen des Kaliums mit Aluminium, Magnesium, Zink, Kadmium, Wismut, Zinn und Blei. Diss. Göttingen 1907. 36 S. 8°.
4794. **Stamm, L.**, Beiträge zur Kenntnis der Flavongruppe. Diss. Bern 1907. 24 S. 8°.
4795. **Stern, J. G. L.**, Untersuchung über die Methoden zur Temperatur- und Wärmemessung bei höheren Temperaturen und die Bestimmung des Molekulargewichtes von Salzen, die in geschmolzenem Kaliumnitrat gelöst sind. Diss. Leipzig 1908. 64 S. m. 20 Fig. u. 18 Taf. 8°.
4796. **Stooff, H.**, Ueber die Bromierung des Vanillins und der α-Homovanillinsäure. Diss. Berlin 1908. 35 S. 8°.
4797. **Theimer, E.**, Beiträge zur Synthese der Fette: Unsymmetrische Glyceride. Diss. Zürich 1907. 48 S. 8°.
4798. **Thien, O.**, Ueber die Derivate der 2,6 und 2,7 Naphtalindikarbonsäuren. Diss. Zürich 1907. 38 S. 8°.
4799. **Thiess, K. G.**, Ueber Phenylphtalamidon. Diss. Basel 1907. 64 S. 8°.
4800. **Thompson, H. B.**, Ueber die elektrolytische Reduktion der Aethylbarbitur-Säuren. Diss. Würzburg 1907. 37 S. 8°.
4801. **Titsingh, J. C.**, I. Ueber das Verhalten der Brenztraubensäureketone bei den Döbnerschen α-Alkylcinchoninsäuresynthesen. II. Ueber die Synthese heterocyclischer Verbindungen aus den Nitroanilinen. Diss. Göttingen 1908. 61 S. 8°.
4802. **Treidel, O.**, Synthesen in der Phenanthren-Reihe. Diss. Berlin 1908. 27 S. 8°.
4803. **Uebelhör, F.**, Vergleichende Untersuchungen über die gewichtsanalytische Bestimmung des Kobalts. Diss. München (Techn. Hochsch.) 1908. 23 S. 8°.
4804. **Vogel, M.**, Ueber die Einwirkungsprodukte einer Schwefelsesquioxydlösung auf das Diamidodiorthotolylmethan und das Diäthyldiamidodiphenylmethan. Diss. Leipzig 1907. 55 S. 8°.
4805. **Vogelsohn, A.**, Ueber die Einwirkung von Organ-Extrakten auf Nitrate und Nitrite. Diss. Bern 1907. 30 S. 8°.

Digitized by Google

4806. **Voss, G.,** Ueber die Legierungen des Nickels mit Zinn, Blei, Thallium, Wismut, Chrom, Magnesium, Zink und Cadmium. Diss. Göttingen 1908. 40 S. m. 6 Taf. u. 8 Fig. 8°.

4807. **Weber, J.,** Beiträge zur Kenntnis einiger polymorpher Körper. Diss. Würzburg 1908. 31 S. m. 6 Fig. 8°.

4808. **Wegelin, G.,** Kritische Prüfung der wichtigsten Methoden zur Bestimmung der Salpetersäure. Diss. Zürich 1907. 135 S. m. 3 Fig. 8°.

4809. **Weigert, W.,** Ueber magnesiumorganische Verbindungen. Diss. Berlin 1908. 45 S. 8°.

4810. **Wendel, A.,** Zur Kenntnis der Leucinfraktion des Eiweisses. Ueber die Spaltung einiger racemischer Mainosäuren mittels Hefe. Diss. Rostock 1908. 83 S. 8°.

4811. **Witte, A.,** Ueber Hydrocarbazole und eine neue Carbazolsynthese. Diss. Göttingen 1907. 47 S. 8°.

4812. **Zahn, K.,** L Ueber kolloidale Kaliumhalogenide. (Organosole und Gele.) II. Synthese diarylsubstituirter Glycerine. Diss. Erlangen 1908. 105 S. 8°.

Technische- und Handelswissenschaften.

4813. **Blaess, V.,** Ueber Zentrifugalpumpen und Ventilatoren. Diss. Darmstadt 1907. 30 S. m. 31 Fig. 4°.

4814. **Egerer, H.,** Beiträge zur Fachwerkstheorie. Diss. München (Techn. Hochsch.) 1908. 34 S. m. 18 Fig. 8°.

4815. **Jastrow, F.,** Maschinelle Abwasserreiniger. Diss. Berlin-Charlottenburg 1908. 63 S. m. 22 Fig. 8°.

4816. **Lichtenstein, L.,** Beiträge zur Theorie der Kabel. Untersuchungen über die Kapazitätsverhältnisse der verseilten und konzentrischen Mehrfachkabel. Diss. Berlin-Charlottenburg 1908. 40 S. m. 39 Fig. 4°.

4817. **Mitscherlich, H.,** Ueber die Darstellung flüssiger u. fester Chloride in der Wechselstrom Hochspannungsflamme. Diss. München (Techn. Hochsch.) 1908. 46 S. m. 3 Taf. 8°.

4818. **Natalis, Fr.,** Die selbsttätige Regulierung der elektrischen Generatoren. Diss. Braunschweig 1908. 112 S. m. 75 Fig. 8°.

4819. **Oesterlen, F.,** Beitrag zur Theorie der Francis-Turbinen. Mit Versuchen an einer 300pferdigen Turbine. Diss. Stuttgart 1908. 106 S. m. 19 Taf. u. 31 Fig. 8°.

4820. **Plenske, E.,** Ueber Mikrostruktur und Bildung der Porzellane. Diss. Aachen 1908. 45 S. m. 1 Taf. u. 9 Fig. 4°.

Bildende Künste.

4821. **Friedenthal, K. P.,** Das kreuzförmige Oktogon. Ein Beitrag zur Entwicklungsgeschichte des Zentral- und Kuppelbaues. Diss. Karlsruhe 1908. 57 S. m. 16 Fig. u. 1 Taf. 4°.

4822. **Gabriel, O.,** Der mimische Ausdruck bei Rembrandt mit besonderer Berücksichtigung der Selbstbildnisse. Diss. Leipzig 1907. 59 S. 8°.

4823. **Landsberger, F.,** Wilhelm Tischbein. Ein Künstlerleben des 18. Jahrhunderts. Diss. Breslau 1908. 71 S. 8°.

4824. **Patzak, B.,** Die Villa Imperiale in Pesaro. Studien zur Kunstgeschichte der italienischen Renaissance-Villa und ihrer Innendekoration. (I.) Hab. Breslau 1908. 65 S. 8°.

4825. **Riggenbach, R.,** Der Maler und Zeichner Wolfgang Huber (Ca. 1490 — nach 1542). Diss. Basel 1907. 84 S. 8°.

Musik.

4826. **Ehrichs, E.,** Giulio Caccini. Diss. Leipzig 1908. 111 S. 8°.

Land- und Forstwirtschaft.

4827. **Albrecht, K.,** Untersuchungen über Korrelationen im Aufbau des Weizenhalmes, welche für die Lagerfestigkeit des Getreides von Bedeutung sind. Diss. Königsberg 1908. 56 S. m. 1 Abb. 8°.

Digitized by Google

Bibliographischer Monatsbericht

über neu erschienene

Schul- und Universitätsschriften

(Dissertationen — Programmabhandlungen — Habilitationsschriften etc.)

unter Mitwirkung mehrerer Universitätsbehörden herausgegeben

von der

Zentralstelle für Dissertationen und Programme
der Buchhandlung Gustav Fock G. m. b. H. in Leipzig.

XIX. Jahrg. | Leipzig, 1. Sept. 1908. | No. 12.

UNIVERSITY OF MICHIGAN
25 1908

Jährlich 12 Nor. nebst Sachregister. Preis M. 3.50. Durch jede Buchhandlung oder Postanstalt und auch direkt vom Herausgeber (Leipzig, Markgrafenstr. 6 n. Schlossg. 7/9) gegen vorherige Einsendung des Betrages franko zu beziehen.

Inserate: die einspaltige Petitzeile oder deren Raum 30 Pfennige.

Jeder Abdruck aus dem Bibliographischen Monatsbericht ist verboten.

Alle im Bibliographischen Monatsbericht verzeichneten Abhandlungen sind von der Zentralstelle für Dissertationen und Programme der Buchhandlung Gustav Fock G. m. b. H. in Leipzig sowohl direkt wie auch durch Vermittlung jeder Buchhandlung zu beziehen.

P. P.

Mit dieser Nummer schliesst der XIX. Jahrgang des „**Bibliographischen Monatsberichtes**". Titel, Autorenverzeichnis und systematisches Sachregister werden No. 2 des XX. Jahrganges beigelegt werden.

Sofern eine Abbestellung nicht erfolgt, wird der im Oktober beginnende XX. Jahrgang des „**Bibliographischen Monatsberichtes**" allen Abonnenten, welche denselben durch den Buchhandel oder direkt von der Verlagsbuchhandlung beziehen, zur Fortsetzung unverlangt weiter gesandt.

Abonnenten, welche den „**Bibliographischen Monatsbericht**" durch die Post beziehen, wollen das Abonnement baldigst erneuern.

Der Abonnementspreis beträgt pro anno Mk. 3.50.

Jeder Jahrgang des „**Bibliographischen Monatsberichtes**" besteht aus 12 Nummern und enthält ausser dem Autorenregister auch ein systematisches Sachregister.

Probe-Nummern des „Bibliographischen Monatsberichts" zum Verteilen an Interessenten stellen wir jederzeit bereitwilligst gratis zur Verfügung.

Hochachtungsvoll

Die Verlagsbuchhandlung.

Digitized by Google

Klassische Philologie und Altertumswissenschaften.

4828. **Abele, T. A.,** Der Senat unter Augustus. Diss. Strassburg 1906. 79 S. 8°.
4829. **Burkhardt, H. W.,** Reitertypen auf Griechischen Vasen. Diss. München 1906. 48 S. 4°. (8°.)
4830. **Elsperger, W.,** Reste und Spuren antiker Kritik gegen Euripides gesammelt aus den Euripidesscholien. Diss. München 1906. 59 S. 8°.
4831. **Fasbender, J.,** Die Schlettstadter Vergilglossen und ihre Verwandten. Diss. Strassburg 1906. 119 S. 8°.
4832. **Geigenmueller, P.,** Quaestiones Dionysianae de vocabulis artis criticae. Diss. Leipzig 1908. 119 S. 8°.
4833. **Hammer, J.,** Der Feingehalt der griechischen und römischen Münzen. Ein Beitrag zur antiken Münzgeschichte. Diss. Tübingen 1907. 144 S. 8°.
4834. **Hofmann, C.,** Beiträge zur Kritik und Erklärung des pseudoxenophontischen *Ἀθηναίων πολιτεία*. Progr. München 1907. 40 S. 8°.
4835. **Jacobsthal, H. K. W. P.,** Der Gebrauch der Tempora und Modi in den kretischen Dialektinschriften. (Teildruck.) Diss. Strassburg 1906. 48 S. 8°.
4836. **Jeuckens, R. P.,** Plutarch von Chaeronea und die Rhetorik. Diss. Strassburg 1906. 100 S. 8°.
4837. **Kekule v. Stradonitz, R.,** Die Bildnisse des Sokrates. Akad. Berlin 1908. 58 S. m. Abb. Lex. 8°.
4838. **Quaatz, K.,** Wie sind die Figuren im Ostgiebel des Zeustempels zu Olympia anzuordnen? Progr. Berlin 1908. 16 S. 4°.
4839. **Reitzenstein, R.,** Werden und Wesen der Humanität im Altertum. Gel. Strassburg 1907. 32 S. 8°.
4840. **Trendelenburg, A.,** Die Anfangsstrecke der Heiligen Strasse in Delphi. Progr. Berlin 1908. 32 S. m. 10 Abb. 4°.
4841. **Vezin, A.,** Eumenes von Kardia. Diss. Tübingen 1907. 154 S. 8°.
4842. **Wagner, J.,** Die metrischen Hypotheseis zu Aristophanes. Progr. Berlin 1908. 16 S. 4°.

Neuere Philologie.

4843. **Dörner, H.,** Robert Biquet's „Lai du Cor" mit einer Einleitung über Sprache und Abfassungszeit. Diss. Strassburg 1906. 67 S. 8°.
4844. **Dorrinck, K. A. F.,** Die lateinischen Zitate in den Dramen der wichtigsten Vorgänger Shakespeares. Diss. Strassburg 1907. VIII, 61 S. 8°.
4845. **Frühm, Th.,** Vergleichende Flexionslehre der Jaader und Moselfränkischen Mundart. Diss. Tübingen 1907. 80 S. 8°.
4846. **Haag, H.,** Die Entwicklung des Lyrikers und die Genesis des Gedichtes. Diss. Tübingen 1907. VI, 118 S. 8°.
4847. **Haeberli, L.,** Die Entwicklung der lateinischen Gruppen kl, gl, pl, bl, fl im Franko-Provenzalischen. Diss. Bern 1908. 31 S. 8°.
4848. **Hoepfinger, F.,** Der geistliche Streit, ein mittelhochdeutsches Gedicht, hergestellt und erläutert. Diss. Strassburg 1906. 87 S. 8°.
4849. **Jaffe, S.,** Die Vaganten und ihre Lieder. Progr. Berlin 1908. 37 S. 4°.
4850. **Kutscher, A.,** Friedrich Hebbel als Kritiker des Dramas. Seine Kritik und ihre Bedeutung. Hab. München 1907. XI, 229 S. 8°.
4851. **Möller, H.,** Hebbel als Lyriker. Progr. Cuxhaven 1908. III, 49 S. gr.-8°.
4852. **Reuss, Th.,** Heinse und Hölderlin. Diss. Tübingen 1906. VII, 72 S. 8°.
4853. **Schmidtgen, A., genannt Schmieden,** Die bühnengerechten Einrichtungen der Schillerschen Dramen für das Kgl. National-Theater zu Berlin. Tl. I. Wilhelm Tell. Diss. Rostock 1906. 126 S. 8°.
4854. **Schultz, P.,** Die erotischen Motive in den deutschen Dichtungen des 12. und 13. Jahrhunderts. Diss. Greifswald 1907. 100 S. 8°.
4855. **Stahl, W.,** Ulrich von Singenberg der Truchsess von Sankt Gallen. Diss. Rostock 1907. 127 S. 8°.
4856. **Steinschneider, M.,** Rangstreit-Literatur. Ein Beitrag zur vergleich. Literatur- u. Kulturgeschichte. Akad. Wien 1908. 87 S. gr.-8°.

Digitized by Google

4857. **Zinkernagel, F.,** Die Entwicklungsgeschichte von Hölderlins Hyperion. Hab. Tübingen 1907. XIV, 242 S. 8°.

Orientalia und vergleichende Sprachwissenschaft.

4858. **Fuchs, R.,** Specimen des Petakopadesa. Diss. Berlin 1908. 33 S. 8°.
4859. **Schliebitz, J.,** Jšô' dâdh's Kommentar zum Buche Hiob CC. 1—20. Diss. Tübingen 1907. VII, 39 S. 8°.
4860. **Schwen, P.,** Untersuchungen über den persischen Weisen. Diss. Leipzig 1906. 83 S. 8°.
4861. **Volz, P.,** Ein Beitrag zur Untersuchung über die Ursprünge der israelitischen Religion. Hab. Tübingen 1907. VII, 115 S. 8°.
4862. **Wecker, O.,** Der Gebrauch der Kasus in der älteren Upanisad-Literatur verglichen mit der Kasuslehre der indischen Grammatiker. Diss. Tübingen 1905 92 S. 8°.

Theologie.

4863. **Blank, O.,** Die Lehre des heiligen Augustin vom Sakramente der Eucharistie Diss. Würzburg 1906. 175 S. 8°.
4864. **Friedrich, Ph.,** Die Mariologie des Augustinus. Hab. München 1906. 275 S. 8°.
4865. **Harnack, A.,** Die angebliche Synode v. Antiochia im J. 324./5. Akad. Berlin 1908. 15 S. Lex. 8°.
4866. **Hermann, J.,** Zur Analyse des Buches Ezechiel. Diss. Leipzig 1907. 63 S. 8°
4867. **Lutz, F. J.,** Die kirchliche Lehre von den Evangelischen Räten mit Berücksichtigung ihrer sittlichen und sozialen Bedeutung. Diss. Würzburg 1907. 400 S. 8°.
4868. **Stoll, F.,** Die Lehre des hl. Irenäus von der Erlösung und Heiligung. Ein Beitrag zur Dogmengeschichte. Diss. München 1907. 98 S. 8°.
4869. **Wagner, K.,** Die sittlichen Grundsätze bezüglich der Steuerpflicht. Diss. München 1906. 49 S. 8°.

Philosophie und Psychologie.

4870. **Brander, V.,** Der naturalistische Monismus der Neuzeit oder Haeckel's Weltanschauung systematisch dargestellt und kritisch beleuchtet. Diss. Würzburg 1907. 350 S. 8°.
4871. **Engert, J.,** Der naturalistische Monismus Haeckels auf seine wissenschaftliche Haltbarkeit geprüft. Diss. Würzburg 1907. 352 S. 8°.
4872. **Findeisen, H.,** Die philosophischen Grundgedanken der Pädagogik J. J. Rousseaus Diss. Tübingen 1907. VI, 35 S. 8°.
4873. **Fischer, A.,** Zur Bestimmung des ästhetischen Gegenstandes (Ein Kapitel aus „Untersuchungen über den ästhetischen Wert.") Hab. München 1907. 52 S. 8°
4874. **Geiger, M.,** Methodologische und experimentelle Beiträge zur Quantitätslehre Hab. München 1907. IV, 85 S. 8°.
4875. **Grunwald, G.,** Geschichte der Gottesbeweise im Mittelalter bis zum Ausgang dek Hochscholastik. Teil I. Geschichte der Gottesbeweise in der früheren Scholastir Diss. Strassburg 1906. 103 S. 8°.
4876. **Hildenbrand, R.,** Gotthilf Samuel Steinbarth. Ein Beitrag zur Geschichte der Popularphilosophie im achtzehnten Jahrhundert. Diss. Tübingen 1907. 156 S. 8°.
4877. **Isenberg, K.,** Der Einfluss der Philosophie Charles Bonnets auf Friedrich Heinrich Jacobi. Diss. Tübingen 1906. VIII, 64 S. 8°.
4878. **Kewe, A.,** Schopenhauer als Logiker. Diss. Rostock 1907. 107 S. 8°.
4879. **Ströle, H.,** Herbarts Psychologie im Verhältnis zu seinem Erziehungsideal. Diss. Tübingen 1906. 116 S. 8°.
4880. **Wenderoth, O.,** Der junge Quinet und seine Uebersetzung von Herders „Ideen". Ein Beitrag zur Geschichte der literarischen Wechselbeziehungen zwischen Frankreich und Deutschland. Diss. Tübingen 1906. 88 S. 8°.

Pädagogik.

4881. **Baege, M.,** Das Gymnasium zu Schweidnitz in seiner geschichtlichen Entwicklung v. der Gründung bis 1830. Progr. Schweidnitz 1908. IV, 104 S. 8°.

Digitized by Google

4882. **Eggersdorfer, F. X.,** Der heilige Augustinus als Pädagoge und seine Bedeutung für die Geschichte der Bildung. Diss. München 1907. XIV, 51 S. 8°.
4883. **Ludewig, A.,** Briefe u. Akten zur Geschichte des Gymnasiums u. des Kollegs der Gesellschaft Jesu in Feldkirch. Progr. Feldkirch 1908. V, 64 S. m. Abb. Lex. 8°.
4884. **Rost, B.,** Entwicklung und Stand des höheren Mädchenschulwesens im Königreich Sachsen mit besonderer Berücksichtigung der letzten Decennien. Historisch-statistisch dargestellt. Diss. Tübingen 1907. XVIII, 439 S. 8°.

Geschichte und Hilfswissenschaften.

4885. **Ganzenmüller, W.,** Die flandrische Ministerialität bis zum ersten Drittel des 12. Jahrhunderts. Diss. Tübingen 1907. 40 S. 8°.
4886. **Gnann, A.,** Beiträge zur Verfassungsgeschichte der Domkapitel von Basel und Speyer bis zum Ende des 15. Jahrhunderts. Diss. Tübingen 1906. X, 86 S. 8°.
4887. **Höhn, H.,** Geschichte der württembergischen Stadt Grötzingen unter Berücksichtigung der Aemter Nürtingen und Neuffen bis 1700. Diss. Tübingen 1907. 51 S. 4°.
4888. **Ohlhaut, G.,** Das Landschaftsbild um Würzburg im 16. u. 17. Jahrhundert. Nach archivalischen und literarischen Quellen, vornehmlich aus der Zeit des Fürstbischofs Julius Echter von Mespelbrunn (1573—1617). Ein Beitrag zur historischen Topographie Frankens. Diss. Würzburg 1907. 94 S. 8°.
4889. **Rapp, A.,** Die öffentliche Meinung in Württemberg von 1866 bis zu den Zollparlamentswahlen, März 1868. Diss. Tübingen 1907. 85 S. 8°.
4890. **Riemer, M.,** Mönchtum und kirchliches Leben in Bistum Halberstadt während der zweiten Hälfte des Mittelalters. Diss. Leipzig 1906. VI, 68 S. 8°.
4891. **Schweizer, J.,** Ludwig Timotheus Spittler. Ein Lebensbild. Diss. Tübingen 1907. XII, 149 S. 8°.
4892. **Zeller, H. G. O.,** König Konrad IV. in Italien 1252—1254. Diss. Strassburg 1906. 110 S. 8°.

Geographie.

(Ethnologie — Anthropologie.)

4893. **Solberg, O.,** Beiträge zur Vorgeschichte der Ost-Eskimo. Steinerne Schneidegeräte und Waffenschärfen aus Grönland. Diss. Leipzig 1907. 95 S. m. 12 Taf., 1 Karte u. 55. Abb. Gr. 8°.

Rechtswissenschaft.

4894. **Arnhold, H.,** Das Stimmrecht lombardierter Aktien. Diss. Leipzig 1908. 42 S. 8°.
4895. **Buss, H. G. A. E.,** Die Form der Litiscontestatio im klassischen roemischen Recht. Diss. Münster 1907. 74 S. 8°.
4896. **Dessauer, O.,** Der Begriff des Ehevertrages nach dem bürgerlichen Gesetzbuche für das deutsche Reich. Diss. Würzburg 1906. 42 S. 8°.
4897. **Doyé, U.,** Zur Haftung der Verbandspersonen des öffentlichen Rechts für Handlungen ihrer Organe. Diss. Leipzig 1906. II, 62 S. 8°.
4898. **Durmayer, A.,** Das Recht der öffentlichen Vieh- und Pferde-Versicherungs-Vereine Bayerns, systematisch dargestellt. Diss. Strassburg 1906. 148 S. 8°.
4899. **Fehr, H.,** Der Zweikampf. Gel. Berlin 1908. 64 S. m. 2 Taf. gr. 8°.
4900. **Feldmann, O.,** Die Haftung des Mitdelinquenten nach gemeinem Recht und dem B. G. B. Diss. Greifswald 1906. 53 S. 8°.
4901. **Fischbach, O.,** Das Sammelvermögen. Diss. Strassburg 1907. XI, 100 S. 8°.
4902. **Fliess, J.,** Rechtskraft der Naturalisationsurkunde nach deutschem Reichsrecht. Diss. Greifswald 1906. 39 S. 8°.
4903. **Frey, A.,** Das System der Freiheitsstrafen im Vorentwurf zu einem schweizerischen Strafgesetzbuch. Diss. Leipzig 1907. VII, 109 S. 8°.
4904. **Giesecke, C.,** Der Fernsprecher im Rechtsverkehr. Diss. Leipzig 1906. IX, 52 S. 8°.
4905. **Grosch, G.,** Das spätmittelalterliche Niedergericht auf dem platten Lande am Mittelrhein. Diss. Leipzig 1906. 98 S. 8°.

Digitized by Google

4906. **Güldenpenning, W.,** Der nationale Schutz des roten Kreuzes gegen Missbrauch im Frieden. Diss. Greifswald 1907. 53 S. 8°.
4907. **Heim, F. F.,** Wesen und Voraussetzungen der Hauptintervention. Diss. Strassburg 1906. VI, 53 S. 8°.
4908. **Hein, J.,** Die völkerrechtlichen Einrichtungen zum Zwecke der Ausdehnung der deutschen Sozialgesetzgebung auf die Angehörigen fremder Staaten. Diss. Greifswald 1907. 88 S. 8°.
4909. **Hertel, K.,** Die Rechtsnatur der Reichsbank. Diss. Leipzig 1906. IX, 73 S 8°.
4910. **Heymann, K.,** Die Pfändung der Eigentümergrundpfandrechte. Diss. Leipzig 1907. VIII, 50 S. 8°.
4911. **Holm, Fr.,** Wirken Vertrag und Urteil, die nach § 917 B. G. B. die Richtung des Notweges feststellen, gegen den späteren Eigentümer des belasteten Grundstücks? Diss. Greifswald 1906. 36 S. 8°.
4912. **Huth, E.,** Rechtshandlungen des Gemeinschuldners insbesondere Verfügungen über im Grundbuch eingetragene Rechte nach Eröffnung des Konkursverfahrens. Diss. Rostock 1907. 79 S. 8°.
4913. **Junker, M.,** Die Eigentümerdienstbarkeit nach dem Rechte des Bürgerlichen Gesetzbuches. Ein Beitrag zur Lehre des B. G. B. von den Rechten an eigener Sache. Diss. Greifswald 1907. 98 S. 8°.
4914. **Klimper, O.,** Die religiöse Erziehung der Dissidentenkinder im Königreiche Sachsen. Diss. Leipzig 1907. 39 S. 8°.
4915. **Kelle, W.,** Der Schadenersatz aus § 904 B. G. B. Diss. Greifswald 1906. 55 S. 8°.
4916. **Kopp, P.,** Das völkerrechtliche Verfahren und die Rechtswirkungen bei Herstellung von Eisenbahn-Verbindungen an den Grenzen souveräner Staaten. Diss. Greifswald 1907. 128 S. 8°.
4917. **Krey, E.,** Die Lehre vom Sammelunternehmen nach gemeinem Recht und nach dem Recht des B. G. B. Diss. Greifswald 1907. 47 S. 8°.
4918. **Kuhn, A.,** Die Rechtsverhältnisse der Apotheker in Preussen bezüglich der Stellvertretung, der Verpachtung der Apotheken und des Haltens von Lehrlingen. Diss. Rostock 1907. 50 S. 8°.
4919. **Kulot, H.,** Die Zusammenstellung päpstlicher Grundsätze (Dictatus papae) im Registrum Gregorii VII in ihrem Verhältnis zu den Kirchenrechtssammlungen der Zeit. Diss. Greifswald 1907. 79 S. 8°.
4920. **Lebius, O.,** Unter welchen Voraussetzungen haftet der Auftraggeber für den Schaden, der dem Beauftragten bei der Ausführung des Auftrags erwachsen ist? Nach gemeinem Rechte und dem Rechte des Bürgerlichen Gesetzbuchs für das Deutsche Reich. Diss. Greifswald 1906. VI, 64. S. 8°.
4921. **Lutz, K.,** Wesen und Geltendmachung des sogenannten hypothekarischen Anspruchs. Diss. Strassburg 1906. 107 S. 8°.
4922. **Meyer, A.,** Die ausserkontraktliche Haftung des Geschäftsherrn für schadenstiftende Handlungen seiner Gehülfen gemäss § 831 B. G. B. Diss. Greifswald 1907. VIII, 31 S. 8°.
4923. **Philipsborn, A.,** Die Klassifikation der einzelnen strafbaren Handlungen. Diss. Rostock 1906. 143 S. 8°.
4924. **Pincus, H.,** Zur Lehre von den bürgschaftsähnlichen Rechtsgeschäften. Diss. Rostock 1907. 98 S. 8°.
4925. **Ritsert, A. L.,** Der privatrechtliche Charakter der Schuldhinterlegung (B. G. B. § 372 ff.). Diss. Strassburg 1907. 122 S. 8°.
4926. **Rose, H.,** Die Verfolgung des Vermieter-Pfandrechts. Diss. Greifswald 1907. 32 S. 8°.
4927. **Saalwächter, F.,** Die Abnahme beim Werkvertrag. Diss. Greifswald 1907. 57 S. 8°.
4928. **Schwaab, O.,** Zur Frage der religiösen Kinder-Erziehung unter besonderer Berücksichtigung des Toleranz-Antrages. Diss. Tübingen 1907. III, 100 S. 8°.
4929. **Schwarz, A.,** Ein Beitrag zur Lehre von der Eigentümerhypothek bei der Maximalhypothek. Diss. Strassburg 1907. 68 S. 8°.
4930. **Schwerin, C.,** Die altgermanische Hundertschaft. Hab. München 1907. 215 S. 8°.
4931. **Seydlitz und Ludwigsdorf, C. v.,** Wie wird beim Bestehen der westfälischen Gütergemeinschaft der Ehegatte beerbt, der nach Inkrafttreten des Bürgerlichen Gesetzbuchs zuerst verstirbt? Diss. Leipzig 1907. VII, 48 S. 8°.

Digitized by Google

4932. **Stegner, K.,** Die Eigentümerhypothek nach dem heutigen Rechte. Ihre rechtliche Natur und ihre einzelnen Anwendungsfälle. Diss. Leipzig 1907. X, 57 S. 8°.
4933. **Streuli, E.,** Die Kompetenzausscheidung zwischen Bund und Kantonen auf dem Gebiete des Eisenbahnwesens. Diss. Leipzig 1907. VI, 256 S. m. 1 Karte 8°.
4934. **Stuhlmann, R.,** Der Fahrlässigkeitsbegriff des bürgerlichen Gesetzbuches unter besond. Berücksicht. des § 839. Diss. Rostock 1908. VII, 52 S. 8°.

Staatswissenschaften und Volkswirtschaft.

4935. **Bernhardt, A.,** Grundpreise der Stadt Gera (Reuss j. L.) während der letzten 50 Jahre. Diss. Erlangen 1908. 113 S. m. 1 Plan u. 1 Taf. gr. 8°.
4936. **Bisinger, E.,** Geschichte und Organisation der kommunal-ständischen Spar- und Leih-Kasse für die Hohenzollernschen Lande. Diss. Tübingen 1907. XVI, 267 S. m. 7 Beil. 8°.
4937. **Bongard, O.,** Die Arbeiterverhältnisse und Besiedelungsversuche in den portugiesischen Besitzungen Sao Thomé Angola und Portugiesisch-Ostafrika. Diss Strassburg 1905. 79 S. 8°.
4938. **Böttger, R.,** Die Wirtschaftsgeschichte zweier Rittergüter im Regierungsbezirk Merseburg. Diss. Tübingen 1907. VIII, 117 S. 8°.
4939. **Feld, W.,** Die Mittelstädte Altpreussens in ihrer Bevölkerungsentwicklung zwischen 1858 und 1900. Mit besonderer Berücksichtigung des Verhaltens der beiden Geschlechter und mit Ausblicken auf die Methodik und die Ergebnisse der Statistik der Binnenwanderungen im allgemeinen. Diss. Tübingen 1903. (1906) VIII, 82 S. 8°.
4940. **Giese, A.,** Das Verhot der Personalunion im Verfassungsrecht deutscher Bundesstaaten. Diss. Greifswald 1907. 44 S. 8°.
4941. **Goebel, J.,** Rentabilitäts-Faktoren von Zuckerfabriken. Diss. Rostock 1906. 57 S. 8°.
4942. **Hammerschmidt, W.,** Geschichte der Baumwollindustrie in Russland vor der Bauernemanzipation. Diss. Strassburg 1906. XII, 124 S. 8°.
4943. **Herold, J.,** Die Verbreitung des Weinbaus in Württemberg. Diss. Tübingen 1907 55 S. 8°.
4944. **Mauer, H.,** Das landschaftliche Kreditwesen Preussens agrargeschichtlich und volkswirtschaftlich betrachtet. Ein Beitrag zur Geschichte der Bodenkreditpolitik des preussischen Staates. Diss. Strassburg 1907. VIII, 48 S. 8.°
4945. **Müller, L.,** Die Landwirtschaft auf dem Hunsrück unter besonderer Berücksichtigung der des Kreises Simmern. Diss. Tübingen 1906. 277 S. 8°.
4946. **Penndorf, B.,** Das Innungswesen im Königreich Sachsen seit Einführung der Gewerbefreiheit. Diss. Tübingen 1907. XII, 230 S. 8°.
4947. **Soltau, O.,** Die französischen Kolonialbanken. Diss. Strassburg 1907. 76 S. 8°.

Medizin.

4948. **Ach, A.,** Beiträge zur Histologie des menschlichen Nebenhodens. Diss. Würzburg 1907. 36 S. 8°.
4949. **Albrecht, W.,** Ueber metastatische paranephritische Abscese. Diss. Tübingen 1906. 21 S. 8°.
4950. **Aps, C.,** Melaena neonatorum. Diss. Tübingen 1907. 29 S. 8°.
4951. **Baatz, K.,** Ueber Pupillarverhältnisse bei einigen Geisteskranken. Diss. Tübingen 1906. 53 S. 8°.
4952. **Baltes, W.,** Untersuchungen über die Abgabe von Schwermetallen an Essigsäure durch irdene und emaillierte Gefäße. Diss. Würzburg 1906. 15 S. 8°.
4953. **Beck, M.,** Ueber einen Fall von Cystenbildung (Erweichungscysten) in der fibrösen Kapsel der Niere. Diss. München 1906. 27 S. 8°.
4954. **Berger, H.,** Gallengangs-Carcinom kombiniert mit Tuberkulose. Diss. Tübingen 1906. 22 S. 8°.
4955. **Bewerunge, J.,** Ein Fall von Cholelithiasis mit Cholecystitis, Cholangitis und sekundärer Thrombose der Pfortader. Diss. München 1907. 21 S. 8°.
4956. **Beyer, W.,** Untersuchungen über das häufige Vorkommen von systolischen Herz-Geräuschen bei Kindern nebst Bemerkungen über die physikalische Natur der Pulmonal-Geräusche, über Accentuation der II. Töne, über unreine Töne und Nonnensausen in den grossen Venen. Diss. Leipzig 1907. 46 S. 8°.

Digitized by Google

4957. **Birnbaum, H.,** Ueber Paralysis agitans mit besonderer Berücksichtigung ihrer geographischen Verbreitung. Diss. Rostock 1907. 31 S. 8°.
4958. **Blumenthal, P.,** Beitrag zur Kasuistik von Gehirntumoren. (Gliosarkom des Cerebellum). Diss. München 1907. 47 S. 8°.
4959. **Brandt, F.,** Ueber Sprachstörungen nach Unfällen. Diss. Bonn 1908. 26 S. 8°.
4960. **Brasch, W.,** Ueber das Verhalten nicht gärungsfähiger Kohlehydrate im tierischen Organismus. Mit besonderer Berücksichtigung des Diabetes. Hab. München 1907. 52 S. 8°.
4961. **Braun, H.,** Die Augenverletzungen in der Tübinger Klinik in den Jahren 1903 und 1904. Diss. Tübingen 1907. 31 S. 8°.
4962. **Bromberg, A.,** Beitrag zur Pathologie und Therapie der Sklerodermie im Anschluss an 4 Fälle. Diss. Königsberg 1908. 40 S. 8°.
4963. **Busse, W.,** Die Leukocytose, eine Schutzvorrichtung des Körpers gegen Infection. Hab. Jena 1908. 120 S. 8°.
4964. **Döhrer, H.,** Ueber die Behandlung eingeklemmter Hernien. Diss. Königsberg 1908. 30 S. 8°.
4965. **Eucken, A.,** Ueber den Verlauf der galvanischen Polarisation durch Kondensatorentladung; Anwendung auf die Nervenreizung. Akad. Berlin 1908. 14 S. Lex. 8°.
4966. **Fischer, W.,** Ueber grossknotige tumorähnliche Tuberkulose der Leber, wahrscheinlich kombiniert mit Syphilis. Diss. Tübingen 1907. 14 S. 1 Taf. 8°.
4967. **Fürst, G. Th.,** Ueber Compressionsmyelitis, ausgehend von einer Carcinommetastase der Dura mater spinalis. Diss. München 1906. 27 S. m. Abb. 8°.
4968. **Galperin-Téytélmann, S.,** Die basophilen Granula der roten Blutkörperchen bei Bleiarbeitern klinische und experimentelle Untersuchungen. Diss. Bonn 1908. 44 S. 8°.
4969. **Goldschmid, E.,** Zur Kenntnis der Säuglingstuberkulose. Diss. München 1907. 64 S. 8°.
4970. **Gött, Th.,** Die Speichelkörperchen. Diss. München 1906. 19 S. 8°.
4971. **Gottschick, J.,** Ein Beckensarkom von ungewöhnlicher Grösse. Diss. Tübingen 1906. 24 S. m. 1 Taf. 8°.
4972. **Grashey, R.,** Ueber die Untersuchung von Frakturen mit Röntgenstrahlen. Hab. München 1904. 33 S. 4°.
4973. **Habermann, J. V.,** Zur Differentialdiagnose der Poliomyelitis anterior acuta. Diss. Berlin 1908. 48 S. gr. 8°.
4974. **Hahlweg, E.,** Beiträge zur Kenntnis der otogenen serösen Meningitis. Diss. Leipzig 1907. 28 S. 8°.
4975. **Heid, G.,** Gebärmutterkrebs und Schwangerschaft. Diss. Strassburg 1907. 18 S. 8°.
4976. **Hennemann, Fr.,** Ueber Recidive bei cronpöser Pneumonie. Diss. Strassburg 1907. 25 S. m. 1 Tat. 8°.
4977. **Hesse, E.,** Die Behandlung gangränöser Hernien. Diss. Tübingen 1907. 33 S. 8°.
4978. **Heusner, R.,** Ueber ein Doppelgeräusch in der Magengegend bei ulcus ventriculi chronicum. Diss. Leipzig 1907. 29 S. 8°.
4979. **Hippel, B.,** Zur Pathogenese der Pankreascysten. Diss. Greifswald 1908. 31 S. 8°.
4980. **Hirtler, O.,** Statistisches über die Perityphlitis in der Garnison Metz 1896—1905. Diss. Strassburg 1907. 23 S. 8°.
4981. **Jacobsohn, L.,** Ueber die Kerne des menschlichen Rückenmarks. Akad. Berlin. 1908. 72 S. m. 9 Taf. Lex. 8°.
4982. **Jaquet, J.,** Ein Fall von metastasierenden Amyloidtumoren- (Lymphosarkom). Diss. Strassburg 1906. 21 S. m. 1 Taf. 8°.
4983. **Jung, W.,** Die Metastasenbildung bei Magencarcinom. Diss. Tübingen 1906. 15 S. 8°.
4984. **Kobert, R.,** Einiges aus dem zweiten Jahrhundert des Bestehens der Medizinischen Fakultät zu Rostock. Gel. Rostock 1907. 23 S. 8°.
4985. **Koopmann, J.,** Die Hasenscharten an der Klinik von April 1899 bis Juli 1907. Diss. Kiel 1907. 27 S. 8°.
4986. **Krauss, R.,** Ueber die Dauerresultate der Omphalektomie bei Nabelbrüchen. Diss. Tübingen 1906. 21 S. 8°.

Digitized by Google

4987. **Kreitz, R.,** Ueber plastische Operationen an der Hand und den Fingern. Diss. Strassburg 1907. 42 S. 8°.
4988. **Kryznan, St.,** Ueber zwei ungewöhnlich grosse retroperitoneale Tumoren. Ein metastatisches Sarkom und ein malignes Lymphom. Diss. Rostock 1907. 30 S. 8°.
4989. **Landau, J.,** Ein Fall von kongenitaler Kommunikation zwischen Blase und Uterus mit starker Dilatation des letzteren durch Atresia vaginae et urethrae bei einem Neugeborenen. Diss. Königsberg 1908. 25 S. m. 1 Taf. 8°.
4990. **Langbehn, W.,** Zur Kasuistik der traumatischen Erkrankungen des Magens mit besonderer Berücksichtigung des Unfall-Versicherungs-Gesetzes. Diss. Rostock 1908. 31 S. 8°.
4991. **Lohmann, W.,** Untersuchungen über Adaptation und ihre Bedeutung für Erkrankungen des Augenhintergrundes. Hab. München 1907. 52 S. m. 34 Fig. 8°.
4992. **Ludowigs, K. H.,** Beitrag zur Casuistik der Halsphlegmonen und Halseiterungen. Diss. München 1907. 31 S. 8°.
4993. **Maysels, V.,** Aufsteigende Pyelonephritis in der Schwangerschaft, Wochenbett und in gynäkologischen Fällen. Diss. Strassburg 1907. 32 S. 8°.
4994. **Merzbacher, L.,** Untersuchungen über die Morphologie und Biologie der Abräumzellen im Zentralnervensystem. Hab. Tübingen 1907. 137 S. 8°.
4995. **Miyahara, T.,** Casuistische Beiträge zur Lehre vom Hydrocephalus congenitus internus. Diss. München 1907. 32 S. m. 2 Taf. 8°.
4996. **Morland, E. C.,** Ueber die klinische Bedeutung der Opsonine. Diss. Bern 1908. 40 S. m. 8 Fig. 8°.
4997. **Müller, J.,** Ueber die Veränderungen der Temperaturtopographie unter dem Einfluss warmer Bäder. Diss. Tübingen 1907. 18 S. 8°.
4998. **Nathanblut, J.,** Beitrag zur Klinik und pathologischen Anatomie der Pancreas-Carcinome. Diss. Leipzig 1906. 47 S. 8°.
4999. **Pies, W.,** Untersuchungen über die Wachstumsgeschwindigkeit der Typhusbazillen in Galle. Diss. Strassburg 1907. 43 S. 8°.
5000. **Pütter, A.,** Studien der vergleichenden Physiologie des Stoffwechsels. Akad. Göttingen 1908. 79 S. Lex. 8°.
5001. **Rall, O.,** Tuberkulose des Schädeldaches. Diss. Tübingen 1906. 48 S. 8°.
5002. **Rostowzeff, N.,** Fieber in der Geburt und bei dem Abort. Diss. Strassburg 1907. 40 S. 8°.
5003. **Schäfer, A.,** Ein Fall von Spontanfraktur der rechten Ulna mit Luxation des Radius auf Grund von Syringomyelie. Diss. Tübingen 1907. 22 S. 8°.
5004. **Schede, Fr.,** Ueber einen Fall von Miliartuberkulose, ausgehend von einem Solitärtuberkel des Herzens. Diss. München 1906. 24 S. u. 1 Taf. 8°.
5005. **Schlayer, K.,** Ueber nephritisches Oedem. Hab. Tübingen 1907. 39 S. m. 2 Taf. 8°.
5006. **Schlegel, M.,** Ueber 2 Fälle von secundärer Meningitis cerebrospinalis und ihre Abgrenzung von der epidemischen Genickstarre. Diss. München 1907. 32 S. 8°.
5007. **Schloss, E.,** Ueber den Nachweis und die physiologische Bedeutung der Glyoxylsäure. Diss. Strassburg 1906. 20 S. 8°.
5008. **Schmidt, P.,** Ueber Bleivergiftung u. ihre Erkennung. Hab. Leipzig 1907. 24 S. 8°.
5009. **Schmitt, P.,** Ein Fall von diffuser Carcinose, ausgehend von primärem Appendix-Carcinom (gleichzeitig als Beitrag zur primären Multiplizität von Tumoren.) Diss. München 1906. 26 S. 8°.
5010. **Schultz, O.,** Ueber Stieltorquierte Ovarialtumoren. Diss. Strassburg 1907. 28 S. 8°.
5011. **Schulze, J. P.,** Ein seltener Fall von Multipler progressiver Hyaloserositis (Zuckergussbildung) mit ausgedehnter Kalkablagerung. Diss. Leipzig 1907. 106 S. 8°.
5012. **Schwaer, G.,** Ueber die Einwirkung therapeutischer Arsendosen auf die Leukocyten beim Menschen mit besonderer Berücksichtigung der Atoxylwirkung. Diss. Jena 1908. 20 S. m. Tab. 8°.
5013. **Schwelkert, A.,** Ein Beitrag zur Kenntnis der melanotischen Geschwülste. Diss. Berlin 1908. 29 S. 8°.
5014. **Schwenk, C.,** Zur Probelaparotomie in der Gynäkologie. 34 Fälle aus der Strassburger Universitäts-Frauenklinik. Diss. Strassburg 1906. 67 S. m. 1 Tab. 8°.
5015. **Sigerist, A.,** Ueber imkomplete Formen von Tabes dorsalis (Formes frustes) Diss. Tübingen 1906. 22 S. 8°.

Digitized by Google

5016. **Sparmberg, F.,** Ueber einen Fall von Epilepsie mit hochgradiger Verblödung und terminaler Sinusthrombose. Diss. München 1906. 26 S. 8°.
5017. **Staffel, S. A.,** Ueber den Einfluss der Kohlehydrat-Entziehung auf die Purinkörperausscheidung im Harn. Diss. Leipzig 1907. 15 S. 8°.
5018. **Stefanoff, A.,** Maligues retroperitoneales Teratom bei doppelseitigem Kryptorchismus. Diss. München 1907. 19 S. 8°.
5019. **Unger, B.,** Drei Fälle von Dariescher Dermatose mit einem Beitrag zur Therapie dieser Krankheit. Diss. Leipzig 1907. 29 S. 8°.
5020. **Wallersteiner, H.,** Ein Fall von Carcinoma ventriculi im Anschluss an chronisches Magengeschwür. Diss. München 1906. 24 S. 8°.
5021. **Wolf, G.,** Ueber einen typischen Fall von Morbus Basedowii bei einem elfjährigen Mädchen. Diss. München 1907. 30 S. m. Abb. 8°.
5022. **Wossidlo, E.,** Experimentelle Untersuchungen über Veränderungen der Nissl'schen Granula bei der Lumbalanästhesie. Diss. Berlin 1908. 41 S. 8°.
5023. **Zachen, R.,** Ileus bei Schwangerschaft. Diss. Leipzig 1907. 28 S. 8°.
5024. **Zieger, G. A.,** Die Diagnose der Trächtigkeit des Rindes. Diss. Dresden 1908. 91 S. m. 6 Taf. gr. 8°.

Beschreibende Naturwissenschaften.

(Zoologie. — Botanik. — Geologie. — Mineralogie.)

5025. **Altensperger, A.,** Studien zur Morphologie der Vorderpfalz. Diss. München (Techn. Hochsch.) 1908. 49 S. 8°.
5026. **Bach, H.,** Ueber die Abhängigkeit der geotropischen Präsentations- und Reaktionszeit von verschiedenen äusseren Faktoren. Diss. Tübingen 1906. 67 S. m. 4 Kurv. u. 1 Fig. 8°.
5027. **Barsch, O.,** Die Pseudo-Cannel-Kohle. Diss. Berlin 1908. 30 S. m. 2 Taf. u. 3 Fig. gr. 8°.
5028. **Fechner, P.,** Beiträge zur Kenntnis der Kiemenspaltenbildung der Ascidien. Diss. Rostock 1906. 38 S. m. 2 Taf. u. 2 Fig. 8°.
5029. **Fuchs, G.,** Ueber die Fortpflanzungsverhältnisse der rindenbrütenden Borkenkäfer verbunden mit einer geschichtlichen und kritischen Darstellung der bisherigen Literatur. Diss. München 1906. III, 83 S. u. 1 Taf. 8°.
5030. **Hilzheimer, M.,** Beitrag zur Kenntnis der nordafrikanischen Schakale nebst Bemerkungen über deren Verhältnis zu den Haushunden, insbesondere nordafrikanischen und altägyptischen Hunderassen. Hab. Stuttgart 1908. 111 S. m. 4 Tab. u. 10 Taf. 4°.
5031. **Knauer, J.,** Geologische Monographie des Herzogstand-Heimgarten-Gebietes. Diss. München 1906. 42 S. u. 1 Kart. 4°.
5032. **Lorleberg, O.,** Untersuchungen über den feineren Bau des Nervensystems der der Ascidien. Diss. Rostock 1907. 41 S. m. 2 Taf. 8°.
5033. **Mager, H.,** Beiträge zur Anatomie der physiologischen Scheiden der Pteridophyten. Diss. Marburg 1907. 55 S. m. 4 Taf. 4°.
5034. **Molisch, H.,** Ueber e. einfaches Verfahren, Pflanzen zu treiben. (Warmbadmethode.) Akad. Wien 1908. 31 S. m. 2 Taf. gr. 8°.
5035. **Nathorst, A. G.,** Paläobotanische Mitteilung. 3. Akad. Stockholm 1908. 12 S. m. 2 Taf. 8°.
5036. **Renner, O.,** Beiträge zur Anatomie und Systematik der Artocarpeen und Conocephaleen insbesondere der Gattung Ficus. Diss. München 1906. 129 S. 8°.
5037. **Rhein, G. A.,** Beiträge zur Kenntnis des Hornblendegneises und des Serpentins von Markirch i. Els. Diss. Strassburg 1906. 52 S. m. 1 Kart. 8°.
5038. **Schiller, J.,** Beiträge zur Kenntnis der Entwicklung der Gattung Ulva. Akad. Wien 1907. 26 S. m. 1 Fig. u. 2 Taf. gr.-8°.
5039. **Schulze, F. E.,** Zur Anatomie der Cetaceenlunge. Akad. Berlin 1908. 7 S. m. 1 Taf. Lex. 8°.
5040. **Zederbauer, E.,** Variationsrichtungen der Nadelhölzer. Akad. Wien 1908. 37 S. gr. 8°.

Digitized by Google

Exakte Wissenschaften.

(Mathematik. — Physik. — Astronomie. — Meteorologie etc.)

5041. **Alterauge, L.,** Ueber lineare Relationen zwischen hypergeometrischen Integralen. Diss. Strassburg 1907. 32 S. 4°.

5042. **Blaschke, M.,** Die klimatologischen Verhältnisse von Waren, Station II. Ordnung, in den Jahren 1890—1904. Diss. Rostock 1906. 53 S. 4°.

5043. **Brendel, B.,** Die meteorologischen Elemente der Ostsee-Insel Poel auf Grund 25jähriger Beobachtungen. Ein Beitrag zur Klimatologie von Mecklenburg. Diss. Rostock 1906. 56 S. 4°.

5044. **Frobenius, G.,** Ueber Matrizen aus positiven Elementen. Akad. Berlin 1908 6 S. Lex. 8°.

5045. **Gullstrand, A.,** Die optische Abbildung in heterogenen Medien u. die Dioptrik der Kristalllinse des Menschen. Akad. Stockholm 1908. 58 S. m. 4 Fig. 8°.

5046. **Haentzschel, E.,** Ueber ein orthogonales System von bizirkularen Kurven vierter Ordnung. Progr. Berlin 1908. 28 S. 4°.

5047. **Helmert, F. R.,** Trigonometrische Höhenmessung u. Refraktionskoeffizienten in der Nähe des Meeresspiegels. Akad. Berlin 1908. 20 S. Lex. 8°.

5048. **Hoffmann, J.,** Die Anschauungen der Kirchenväter über Meteorologie. Ein Beitrag zur Geschichte der Meteorologie. Diss. Tübingen 1907. VIII, 96 S. 8°.

5049. **Holm, R.,** Experimentelle Untersuchungen üb. die geschichtete positive Glimmlichtsäule, insbesondere üb. das Schichtenpotential in H_2, N_2, He. Akad. Göttingen 1908. 50 S. m. 3 Taf. u. 6 Fig. Lex. 8°.

5050. **Lecher, E.,** Bestimmung spezifischer Wärmen v. Leitern bei verschiedenen Temperaturen. Akad. Wien 1908. 31 S. m. 9 Fig. gr.-8°.

5051. **Prüsmann, R.,** Ueber lineare Gravitationsprozesse. Progr. Berlin 1908. 60 S. m. 1 Taf. 4°.

5052. **Schmidt, W.,** Absorption der Sonnenstrahlung in Wasser. Akad. Wien 1908. 17 S. m. 1 Fig. gr.-8°.

5053. **Schmidt, W.,** Ueber die Reflexion der Sonnenstrahlung an Wasserflächen. Akad. Wien 1908. 15 S. m. 2 Fig. gr.-8°.

5054. **Schumacher, H. A.,** Ueber eine Riemann'sche Funktionenklasse mit zerfallender Thetafunktion. Diss. Strassburg 1906. 56 S. m. 2 Taf. 8°.

5055. **Stark, J., u. W. Steubing,** Ueber die spektrale Intensitätsverteilung der Kanalstrahlen in Wasserstoff. Akad. Berlin 1908. 8 S. m. 2 Fig. Lex. 8°.

5056. **Sterneck, R. v.,** Das Fortschreiten der Flutwelle im Adriatischen Meere. Akad. Wien 1908. 53 S. m. 2 Taf. gr.-8°.

Chemie.

057. **Bodmer, E.,** Ueber die Einwirkung von Amidoverbindungen auf Gallocyaninfarbstoffe. Diss. Zürich 1908. 83 S. 8°.

5058. **Bogisch, A.,** Ueber die Einwirkungsprodukte magnesiumorganischer Verbindungen auf das o-methoxy-tolyl-phenyl-keton und das o-methoxy-tolyl-methyl-keton, sowie den Einfluss der Parastellung der Methoxylgruppe auf die Eigenschaften derartiger Verbindungen. Diss. Stuttgart 1908. 91 S. 8°.

5059. **Duttenhöfer, A.,** Ueber aromatische Sulfine. Diss. Würzburg 1907. 57 S. 8°.

5060. **Fischer, E.,** Synthese v. Polypeptiden. Akad. Berlin 1908. 12 S. Lex. 8°.

5061. **Hermer, B.,** Ueber das Verhalten des Chlorwasserstoffäthers. Diss. Königsberg 1908. 47 S. m. 2. Taf. 8°.

5062. **Holthusen, T.,** Untersuchungen über die Verteilung der Aschenbestandteile in der normalen und durch bestimmte Operationen pathologisch veränderten Kohlrabi- und Helianthus-Pflanze. Diss. Tübingen 1906. 72 S. m. 3 Tab. 8°.

5063. **Karamitsas, J.,** Ueber die Wirkung des Lichtes auf das Ferment Peroxydase u. die Sensibilisierung durch fluorescierende Stoffe. Diss. München 1907. V, 36 S. 8°.

5064. **Martinoff, W.,** Ueber einige Kondensationsprodukte der Benzilsäure und über ein Dinitrobenzil. Diss Königsberg 1908. 51 S. 8°.

5065. **Moser, H.,** Ueber die Addition von Brom an Stilben, α-Methylstilben, Benzalmalonester u. seine Derivate. Diss. Stuttgart 1908. 61 S. m. 4 Fig. 8°.

Digitized by Google

5066. **Nolda, E.,** Beitrag zur Kenntnis der Amylalkohole. Diss. Berlin 1908. 46 S. 8°.
5067. **Preuner, W.,** Ueber das 4-Benzylthiopyrin-, anilo- und iminopyrin sowie deren Derivate. Diss. Rostock 1906. 69 S. 8°.
5068. **Schäffer, A.,** Ueber die Einwirkung konzentrierter Schwefelsäure auf Chinolin bei höherer Temperatur und Gegenwart von Quecksilbersulfat. Diss. München (Techn. Hochsch.) 1908. 31 S. 8°.
5069. **Schieder, H.,** Die quantitative Bestimmung des Antimons als Antimontrisulfid. Diss. München (Techn. Hochsch.) 1908. 45 S. 8°.
5070. **Schwarz, W.,** Ueber die Sulfonierung von p-Nitro-m-Kresol. Diss. München (Techn. Hochsch.) 1908. 44 S. 8°.
5071. **Stark, J.,** Ueber die Spektra des Sauerstoffs (Doppler Effekt bei Kanalstrahlen.). Akad. Berlin 1908. 24 S. Lex. 8°.
5072. **Stegmüller, P.,** Beitrag zur Kenntnis d. Bildungswärme v. Jodwasserstoff aus den Elementen. Diss. Karlsruhe 1907. 48 S. 8°.
5073. **Tisza, E.,** Ueber die Bestandteile der Soranjee (Morinda citrifolia L.) Diss. Bern 1908. 71 S. m. 3 Taf. gr.-8°.
5074. **Willert, W.,** Beiträge zur Kenntnis der in 5-Stellung phenylierten 3-Pyrazolone sowie deren Isomere der 5-Reihe. Diss. Rostock 1907. 98 S. 8°.

Technische- und Handelswissenschaften.

5075. **Adler, J.,** Zur Theorie der Gerbung. Diss. Kalsruhe 1908. 59 S. 8°.
5076. **Arnold, E.,** Experimentelle Untersuchung der Kommutation bei Gleichstrommaschinen. Gel. Karlsruhe 1908. 53 S. m. 56 Fig. Lex. 8°.
5077. **Dolder, E.,** Ueber Zustandsverhältnisse strömender Flüssigkeiten und deren Wirkungsweise in Turbinenrädern. Diss. München (Techn. Hochschule) 1907. 49 S. m. 2 Taf. 8°.
5078. **Klose, G.,** Ueber den Einfluss des Einbaues der Strassenbahngleise auf die Pflasterarten der Verkehrsstrassen in Grossstädten. Diss. Berlin-Charlottenburg 1907. 26 S. m. 45 Abb. 4°.
5079. **Osthoff, M. H. P.,** Die Lentz-Ventilsteuerung an Lokomotiven. Diss. Berlin-Charlottenburg 1908. 45 S. m. 33 Fig. Lex. 8°.
5080. **Wienecke, C.,** Kritische Betrachtungen über die Versuche mit Balken aus Eisenbeton. Diss. Berlin-Charlottenburg 1908. 118 S. m. 153 Abb. Lex. 8°.

Bildende Künste.

5081. **Burger, F.,** Francesco Laurana und die Meister des Triumphbogens des Alfonso in Neapel. Hab. München 1906. 70 S. 8°.
5082. **Fastenau, J.,** Die romanische Steinplastik in Schwaben. Diss. Tübingen 1907. 35 S. 8°.
5083. **Höber, F.,** Orientierende Vorstudien zur Systematik der Architekturproportionen auf historischer Grundlage. Ein kunstwissenschaftlicher Versuch nebst einer Zusammenstellung von zehn Thesen über architektonische Proportionskunst. Diss. Strassburg 1906. X, 176 S. 8°.
5084. **Kutter, P.,** Joachim von Sandrart. Eine kunsthistorische Studie. Diss. Strassburg 1907. 75 S. 8°.
5085. **Schönewolf, O. F. M.,** Die symbolische Darstellung der Auferstehung in der frühchristlichen Kunst. Diss. Strassburg 1906. 44 S. 8°.

Musik.

5086. **Mathias, F. X.,** Der Strassburger Chronist Königshofen als Choralist. Sein Tonarius wiedergefunden von Martin Vogeleis, ehem. Musiklehrer am bischöfl. Progymnasium in Zillisheim. Diss. Strassburg 1908. VII, 191 S. 8°.

Land- und Forstwirtschaft.

5087. **Heyl, A.,** Die im Herzogtum Sachsen-Meiningen üblichen Fruchtfolgen, unter Berücksichtigung ihrer geschichtlichen Entwicklung. Diss. Jena 1907. 158 S. m. 3 Fig. u. 2 Karten. 8°.

Digitized by Google

5088. **Lange, C.,** Die Entwicklung der landwirtschaftlichen Verhältnisse, insbesondere der Viehzucht, auf dem Rittergute Bersdorf in Schlesien von 1740 bis zur Gegenwart. Diss. Halle 1907. 104 S. m. 1 Tab. 8°.

5089. **Leiningen, W. Graf zu,** Die Waldvegetation praealpiner bayerischer Moore, insbesondere der südlichen Chiemseemoore. Eine Studie über die Abhängigkeit der Holzarten von den Bodenverhältnissen des Moores mit Berücksichtigung der Mooraufforstung. Hab. München 1907. 79 S. m. Taf., Profilen u. Kart. 8°.

5090. **Ohlmer, W.,** Ueber den Einfluss der Düngung und der Bodenfeuchtigkeit bei gleichem Standraum auf die Anlage und Ausbildung der Aehre und die Ausbildung der Kolbenform beim Göttinger begrannten Squarehead-Winterweizen. Diss. Göttingen 1907. 105 S. m. 2 Fig. u. 6 Taf. 8°.

5091. **Popowitsch, K.,** Ueber den Einfluss der Futtermittel auf die Beschaffenheit des Fleisches und Fettes bei Schweinen. Diss. Halle 1908. 71 S. m. 22 Tab. 8°.

5092. **Schluckebier, J.,** Einfluss des Futterfettes auf das Körperfett bei Schweinen (mit besonderer Berücksichtigung des Verbleibs des Phytosterins). Diss. Münster 1908. 51 S. 8°.

5093. **Seidler, L.,** Untersuchungen über die durch Hafer in den einzelnen Vegetationsperioden bewirkte Aufnahme und Abgabe von Nährstoffen. Diss. Königsberg 1908. 95 S. m. Abb. u. Tab. 8°.

5094. **Vogeley, K.,** Untersuchungen über die landwirtschaftlichen Betriebsverhältnisse Rheinhessens mit besonderer Berücksichtigung des Weinbaues. Diss. Giessen 1907. 104 S. 8°.

Verschiedenes.

(Bibliothekswesen, Reden etc.)

5095. **Gollob, E.,** Die griechischen Handschriften der öffentlichen Bibliothek in Besançon. Akad. Wien 1908. 23. S. gr.-8°.

5096. **Lehmann, P.,** Neue Bruchstücke aus „Weingartener" Itala-Handschriften. Akad. München 1908. 66 S. m. 3 Taf. gr.-8°.

5097. **Schwarz, J.,** Die medizinischen Handschriften d. K. Universitäts-Bibliothek in Würzburg. Beschreibendes Verzeichnis mit literarhistorischen Anmerkungen. Nebst zwei Anhängen; Anatomia Cophonis. — Anatomia Richardi Salernitani. Diss. Würzburg 1907. 96 S. 8°.

Digitized by Google

Digitized by Google

Digitized by Google

Digitized by Google

Digitized by Google

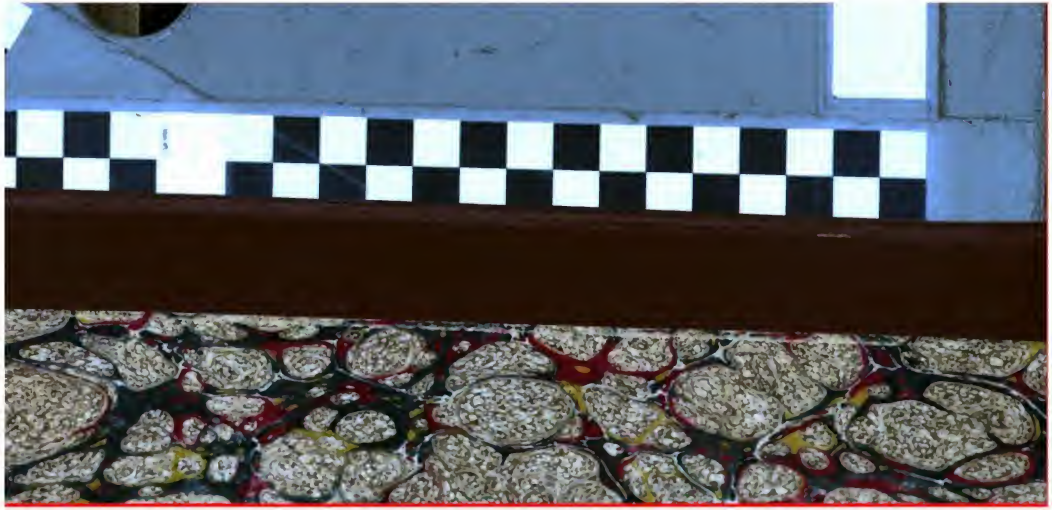

Digitized by Google

Digitized by Google

Digitized by Google

Digitized by Google

Digitized by Google